デコボコ道もこれで解消

好評の簡易舗装

三ヶ年計画で道ぶしん

吉原市では、本年度から三ケ年計画で市内の一日交通量（オート三輪車以上）五〇〇台以内の道路を対象に、簡易舗装工事を行っています。

今までに実施した個所は非常に好成績で、沿道居住者からも感謝されています。

さて、この工法はごく簡単、はじめにモーターグレーダーで路面の凹凸を直し、ローラーでてん圧してその上に砕石を散布、再びローラーでてん圧した上にダール或いはカチオゾール（舗装用タール）を散布しその上に砂をまき、又、ローラーでてん圧する方法です。

これで一層ができあがるわけですそして一週間後に再び同じ工法でその上に一層をつくります。一日交通量五〇〇台内外では二層、一〇〇〇台前後の場合は三層の舗装で充分とされています。

次に、市民の皆さんに注意していただきたいことは、工事施行中或いは終了後一昼夜以内を交通止めしますが、この間バリケードをはずして通行する方があり、せっかく舗装したところをデコボコにしてしまうことがたびたびあります。このために工事にも支障を生じますので協力して下さい。又、沿道居住者に、特に、お願いしたいことは、工事終了後路面が固まるまで（四十八時間以内）しばらく水をまかないようにして下さい

簡易舗装に活躍するレストリピーター（乳剤撒布機）

基本選挙人名簿を ご覧下さい

縦覧期間　11月5日から19日まで

基本選挙人名簿とは、選挙のある、なし、にかかわらず毎年つくって、いつ選挙が行われても間に合うように準備しておく選挙人名簿のことです。

そこで、本年も九月十五日現在で昭和十六年十二月二十一日以前に生れた人で、本年六月十五日以前より引続き吉原市に住んでいる有資格者を調査してこの名簿を作成いたしました。資格がある人でもこの名簿に登録されていないと、選挙のとき投票することができません。一度自分が記載されているかどうかを確めましょう。資格がある人で記載されていないときは異議の申立ができます。

なお、この名簿の縦覧は、次のように行います。

期間―十一月五日―十九日（十五日間）

時間―毎日午前八時三十分から午後五時まで（土曜、日曜も含みます）

場所―選挙管理委員会（市民課内）

ジフテリヤ百日ぜき混合予防接種

第二回目は六日から地域別に実施

乳幼児のジフテリヤと百日ぜきを予防するため、第一回目の予防接種を十月に実施いたしましたが第二回目を十一月六日から地域別に行います。該当のお子さんをお持ちのご家庭ではもよりの会場でもれなく予防接種を受けて下さい

▼該当者―生後三ケ月から就学前までの幼児（初回免疫は生後三ケ月以上で一度も予防接種を受けていない方で三回接種・追加免疫はこれまでに初回免疫を受けた方で毎年一回の予防接種を行います）

▼料　金―初回免疫―九〇円（三回接種）、追加免疫―三〇円（一回接種）

▼時　間―との会場も午後二時から三時まで

▼日　程―（カッコ内は第二回目接種）

○11月6日(27日)―東小学校、須津橋幼稚園

○11月7日(28日)―吉永支所、原田支所

○11月8日(29日)―元吉原幼稚園

元吉原中学校

○11月9日(30日)―大淵第一小学校、神戸小学校

○11月10日(12月1日)―今泉小学校、曙幼稚園

○11月11日(12月2日)―市立伝染病舎、市立体育館

生産世帯（農家）の配給停止

新米穀年度切替にともない、十一月一日以後の生産世帯（農家）の配給を停止いたします。配給通帳は配給所へお返し下さい

赤ちゃんコンクール

県大会出場児三人

優良乳幼児二十五人を選ぶ

本年度の乳幼児の検診は、去る九月、地区毎にわけて行いましたこの検診を受けた赤ちゃんは全部で四二四名、どの会場も丸々とふとった赤ちゃんと熱心なお母さま方でいっぱい、かわいい声援もあつて会場の空気も明るくなごやかな雰囲気、そして、お母さまの真剣な表情、でも日頃育児に対するお母さま方の熱心さがうかがわれ思わず笑顔や係員もうれしいひめい、今年も赤ちゃんコンクール県大会に出場する赤ちゃんがこのなかから選ばれました。

厚生省乳幼児検診基準と医師の診断の結果、昭和三十六年度の優良乳幼児二十五名（男十四名、女十一名）がきまり、十月九日に市民会館で表彰式が行われました。

優良乳幼児は次のとおりです。

（　）内は保護者です。

木村あけみ（政美）石坂、市川博康（誠）西比奈、松本明子（正也）住吉町、妻木栄雄（敏）中里八番町、渡辺彰恵（文雄）富士岡町、佐野由美子（安彦）西滝川町、斎藤寛（繁）荒田島、高井宏樹（一夫）緑町、大橋朗代（富次郎）鍛冶町、渡辺孝（勝）鈴川町、植田ますみ（益司）上和田町、滝純一（正）本町、遠藤佳宏（和宏）泉町、石川道人（光雄）片宿、山本明生（鉄男）東本通、内田るり子（栄一）南町、増田勉（敏夫）西国寺、鈴木智明（勝巳）東国寺、川窪陳（正秀）中里八幡町、山崎裕代（信昭）上中町、加藤功（光一）鍛冶町、長田昭子（武郷）大野町、長橋一美（正人）依田原、青川祐子（信夫）東本通、田村喜志（元佑）依田橋

優良乳幼児を抱いて喜びのお母さんたち

公明選挙クイズ

…賞金は一万円…

静岡県選挙管理委員会では、公明選挙クイズを広く募集していますから多数応募して下さい。

⊙応募先―静岡市追手町、静岡県選挙管理委員会

締切日―11月19日（同日消印有効）

発表―11月30日（当選者は、本人に通知します）

○ハガキ使用のこと。

○県内居住者に限ります。

◇正解は県選挙管理委員会保管の原文と一致したものとします。

◇正解者二名以上の場合は賞金を等分し、十名をこえたときは抽籤して十名について等分します。

○ヨコのカギ

1 英国は今日まで長い歴史を有する政党……の国です
3 この人達には選挙権は与えられません
6 神に仕える少女
7 8 ……臨の目
10 昔はこれを貰つて生活していた人々もあります
13 選挙違反をしますと……を受けます
16 14 雨だれを受けるもの
……話を聞かせて下さい

○タテのカギ

1 色々の鳴声があります
2 外国のこと
3 太田道灌が借りにいって、
19 昔の近畿地方の一国
20 選挙が始まるとこれをかけて演説している風景を見かけます
23 八百屋の店先で見かけます
25 選挙戦いまやたけなわ、ラジオからは候補者の……放送が聞えて来ます
29 ナイロン、テトロン、最近の……界は大きく変化してまいりました
30 選挙権して政治を……資格なし

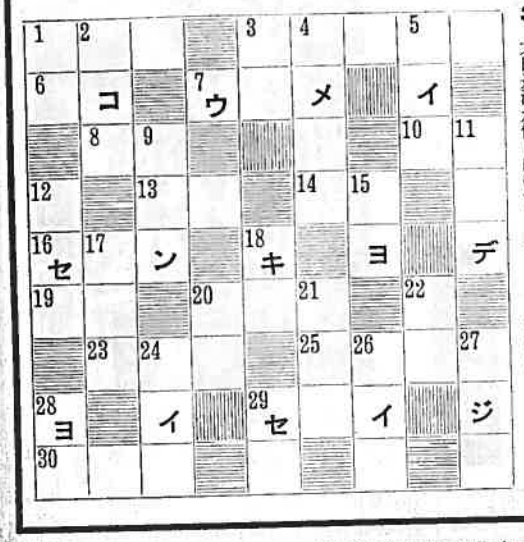

市民の声

「問」戸籍関係の手数料は、どのようになっていますか？（富士見町A氏他三名より）

「答」請求の種類によって、それぞれ違いますが、大別して次のとおりです。

①戸籍の謄抄本は一枚につき四十円です。

②住民票の謄抄本は一枚につき三十円です。

③印鑑証明は一枚につき五十円です。

◇新しく紙上市民の声欄を設けました。建設的なご意見をご希望、質問などがありましたらどしどし文書課広報係へお寄せ下さい。（市民課）

行事

◆成人学校修了式
日時―11月7日　午後七時
会場―吉原小学校講堂
修了科目―茶道（抹茶・煎茶）電気、音楽、毛筆、ペン習字、謡曲、詩吟、料理（二教室）自動車、絵画、剣道　柔道　華道

◆小、中学校音楽発表会
期日―11月8日
会場―市民会館

◆第七回富士地区PTA研修会
期日―11月12日
会場―富士宮市立大宮小学校
参加者―各PTA主題毎に二人
研究主題―①親として今のことをどう理解して導いたらよいか。②教育課程の改訂によつて今の学校教育は、どのように変つたか、又PTAとしてどのように協力したらよいか。③PTAの目的を達するため、よりよい組織運営活動はどうあるべきか。

◆小、中学校美術展
期日―11月18日―20日
会場―市民会館第一集会室

自衛隊生徒募集

上上空
陸海航

▼応募資格―昭和37年4月1日現在で　年令が15才以上17才未満（昭和20年4月2日から22年4月1日までの間に生れた方）の男子で、学校教育法に定める中学校を卒業（昭和37年3月卒業見込の方も含みます）した方であればどなたでも結構です

▼受付期間―11月25日まで

▼試　験―12月3日から昭和37年1月7日までの間に行われますが、受験日は本人あてに通知します。

▼志願手続―市民課又は各支所へお問合せ下さい。

公務員

お米屋さんの登録がえ

本年度第二回米穀登録店変更届出の受付を次のとおり実施いたします。

○受付期間―11月6日

○申込先―消防署

○試験日―11月19日

○場所―静岡市

配給所の変更を希望する方は、この期間中に手続きをすませて下さい。

◇受付期間―11月10日・11日の2日間

◇受付場所―市民課又は各支所

◇携行品―配給通帳・印鑑

◇注意事項―①配給所との間に配給代金の貸借のある方は変更届はできません。②変更された方の配給所は、十二月一日から変ります

危険物取扱主任者試験

昭和36年度の甲種並に乙種危険物取扱主任者試験が、次のように行われます。

▽試験日―11月12日

▽場　所―沼津市（東部地区）

映写技術者試験受験者の受付

消防法の規定による映写技術者

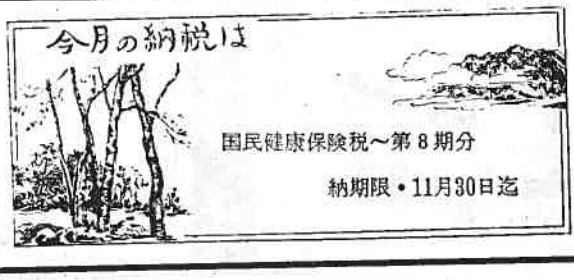

⊙この広報はお読みになつたあと、綴りにして保存されると便利です。