

講座・教室

富士川ふれあいホール 韓国語教室

りぶす富士(富士川ふれあいホール) ☎81-2333
と き／4月24日～6月26日の毎週
水曜日 19:00～20:30 計10回
定 員／20人(応募者多数の場合抽せん)
受講料／5,000円(テキスト代含む)
受付期間／4月5～12日(必着)
※申込方法など詳しくは、富士川ふれあいホールへお問い合わせください。 ☎81-0203

親子スポーツ教室

～苦手な運動も親子で楽しくチャレンジ!～

スポーツ振興課 ☎55-2876

と き／5月10日～6月21日の各金曜日 19:00～21:00 計6回
ところ／市立富士体育館体育室
対 象／市内在住の小学生とその保護者
定 員／40組(応募者多数の場合抽せん)
内 容／苦手な運動(跳び箱・鉄棒など)を克服して、親子でアップやレクリエーションに取り組む
受講料／2人1組1,500円(保険料含む)
申し込み／4月22日(月)(必着)までに、市ウェブサイト・モバイルサイトで電子申請するか、往復はがきに住所、参加する子ども・保護者の氏名、学校名(学年)を記入し、〒417-8601 富士市教育委員会スポーツ振興課へ

「食育応援団マップ」 登録事業者募集

保健医療課食育推進室 ☎55-2884

市の食育を応援する事業所・団体などを、市ウェブサイトの「食育応援団マップ」で紹介します。
対象団体／地元の食材を販売・使用している店舗、及び食育に取り組んでいる事業所・団体
申し込み／随時受け付けています。FAXまたはEメールで、富士市食育応援団マップ加入申込書・個別調査票データ(ともに保健医療課で配布、市ウェブサイトダウンロード可)、店舗や商品の写真1～2枚(デジタル可)を保健医療課食育推進室へ ☎53-5586
✉ho-iryuu@div.city.fuji.shizuoka.jp

富士市福祉計画推進会議委員

福祉総務課 ☎55-2840

任 期／7月1日～平成27年6月30日(会議は平日の昼間、年2回開催予定)

募集人数／2人(作文などを考慮し選考)

報 酬／会議1回につき7,000円

応募資格／市内在住・在勤の18歳以上の人

申し込み／4月26日(金)(必着)までに、直接または郵送・FAX・Eメールに住所、氏名、生年月日、電話番号を記入し、福祉(地域・高齢者・障害者・児童福祉)に関する意見(400字程度)を添えて、〒417-8601 富士市役所福祉総務課へ ☎52-2290

✉fu-fukushisoumu@div.city.fuji.shizuoka.jp

日曜・夜間納税相談

4月7日(日) 9:00～16:00

4月15日(月) 17:15～19:00

収納課 ☎55-2730

募 集

似顔絵展覧会

りぶす富士(富士市交流プラザ) ☎65-5523

と き／4月29日～6月16日

ところ／富士市交流プラザ2階ギャラリー

対 象／市内在住の未就学児

申し込み／4月3日～6月9日に、四つ切り画用紙サイズ(38センチメートル×54センチメートル)以内の用紙に家族の似顔絵を描き、裏面に住所、氏名、電話番号、作品タイトルを記入し、直接富士市交流プラザへ

※1人2作品まで応募できます。

※出展者全員に記念品を贈呈します。

4月の納期

4月15～30日

固定資産税・都市計画税 第1期

収納課 ☎55-2730

「ふれあい看護体験」参加者

5月12～18日は看護週間です

保健医療課 ☎55-2739

看護師とともに、看護することや人の生命について理解と関心を深めてみませんか。

と き (5月)	施 設	定 員	対 象
8日(水) 9:00～16:00	湖山リハビリテーション病院 〒417-0801 大淵405-25	2人	高校生以上 (女性のみ)
13～20日(土・日曜日は除く) 10:00～15:00	介護老人保健施設ききょうの郷 〒416-0946 五貫島175	各日 1人	中学生以上 ※聖隷富士病院の中学生は2人まで。
14日(火)、15日(水) 9:00～15:30	新富士ケアセンター 〒417-0801 大淵3900	各日 2人	
15日(水)、16日(木) 9:00～15:30	介護老人保健施設ヒューマンライフ富士 〒417-0801 大淵3901-1	各日 3人	高校生以上
15日(水)、22日(水) 10:00～15:00	聖隷富士病院 〒417-0026 南町3-1	各日 3人	
20日(月) 9:00～15:00	大富士病院 〒417-0809 中野249-2	3人	高校生以上
20～24日 9:30～15:30	静岡富士病院 〒418-0103 富士宮市上井出814	各日 6人	
22日(水)、23日(木) 8:30～15:00	富士宮市立病院 〒418-0076 富士宮市錦町3-1	各日 5人	一般・中学生
24日(金) 9:00～16:00	共立蒲原総合病院 〒421-3306 中之郷2500-1	4人	一般
30日(木) 9:00～15:00	新富士病院 〒417-0801 大淵3900		中学生以上 (40代まで)

申し込み／4月22日(月)(必着)までに、往復はがきに希望施設名、希望日、住所、氏名、年齢、性別、職業、電話番号、洋服のサイズ、応募の理由、「ふれあい看護体験」の情報に何で得たのかを記入し、希望する施設の「ふれあい看護体験係」へ

問い合わせ／静岡県ナースセンター

☎054-202-1761

歌舞伎への誘い (無料)
歌舞伎がもっと楽しくなるレクチャー講演

ロゼシアター ☎60-2500
と き / 5月21日(火) 18:30～
ところ / ロゼシアター小ホール
内 容 / 話と映像による歌舞伎の解説
講 師 / 水落潔さん (演劇評論家)
申し込み / 4月11日(木)の10:00から整理券を配布します。直接ロゼシアターへ

ラ・ホール富士 各種講座案内

りぶす富士 (ラ・ホール富士) ☎53-4300

- ① **パソコン入門ワード2010**
5月7日～ 毎週火曜日 10:00～
- ② **フラダンス**
5月7日～ 毎週火曜日 19:00～
- ③ **リトミック**
5月8日～ 隔週水曜日 9:30～10:20～ 11:10～
- ④ **パソコン入門エクセル2010**
5月9日～ 毎週木曜日 10:00～
- ⑤ **やさしい韓国語**
5月13日～ 毎週月曜日 19:00～
- ⑥ **簡単インターネット&メール**
5月15日～ 毎週水曜日 10:00～
- ⑦ **絵手紙作成**
5月16日～ 毎週木曜日 10:00～
- ⑧ **デジタル写真活用**
5月16日～ 毎週木曜日 19:00～
- ⑨ **知的障害者パソコン(マウスの会)**
5月19日～ 月1回各日曜日 13:30～
- ⑩ **初めてのエクセル&ワード2010**
5月20日～ 毎週月・水曜日 19:00～
受付日 / 4月8～14日
※申込方法・受講料など詳しくは、ラ・ホール富士へお問い合わせください。 ☎53-2040

富士警察署管内事件・事故

自転車盗が多発しています。自転車をとめる際は少しの間でも施錠を確実にしましょう。

事件情報 <1月末現在>

	年間累計	昨年比
全刑法犯罪	162件	- 53件
忍び込み	7件	- 12件
空き巣	4件	- 1件
自転車盗	33件	+ 9件

事故情報 <2月末現在>

	年間累計	昨年比
件数	394件	- 19件
死者	0件	- 1件
負傷者	512件	- 13件

安全をつなげて広げて事故ゼロへ

母の日フラワーアレンジ製作

りぶす富士 (富士市交流プラザ) ☎65-5523
と き / 5月11日(土) 19:00～20:30
ところ / 富士市交流プラザ会議室1
定 員 / 20人 (応募者多数の場合抽せん)
受講料 / 4,000円 (材料費含む)
受付期間 / 4月8～14日 (必着)
※申込方法など詳しくは、富士市交流プラザへお問い合わせください。 ☎65-5538

**中央図書館
古文書解読講座 (無料)**

中央図書館 ☎51-4946

- ① **初級**
と き / 5月17日～平成26年2月7日の各月第1・3・5金曜日のうち1～2回 13:30～15:30 計15回
対 象 / 初めて古文書を勉強する人
- ② **中級**
と き / 5月10日～平成26年2月14日の毎月第2金曜日 13:30～15:30 計10回
対 象 / 古文書をある程度解読できる人

……①②とも……

ところ / 中央図書館2階視聴覚室
定 員 / ①30人 ②20人 (各先着順)
申し込み / 4月9日(火)の9:00から受け付けます。直接中央図書館へ

**かわいい浴衣スタイル
～目指せ夏美人! 浴衣美人!～**

神戸まちづくりセンター ☎21-2203
と き / 5月15日～6月5日の毎週水曜日 19:00～20:30 計4回
ところ / 神戸まちづくりセンター
内 容 / 浴衣の着つけ方法
対 象 / 市内在住・在学・在勤の高校生～39歳の女性
定 員 / 10人 (応募者多数の場合抽せん)
受講料 / 300円
持ち物 / 浴衣、帯など
申し込み / 4月4～9日(必着)に、市ウェブサイト・モバイルサイトで電子申請するか、9:00～21:00にはがきを持参、または往復はがきに郵便番号、住所、氏名、年齢、自宅・携帯電話番号、勤務先(市外在住の人)、講座名を記入し、〒417-0855 三ツ沢600-1 神戸まちづくりセンターへ

平成25年度 富士市知的障害児(者)カルチャー講座

障害福祉課 ☎55-2761
と き / 5月からの各月1回 計10回程度
ところ / フィランセ、富士特別支援学校
内 容 / 華道、茶道、料理、コーラス、体操、フライングディスク、アメリカンフラワー、水彩画、よさこい
参加費 / 無料 (別途教材費が必要)
申し込み / 4月1～19日に、電話またはFAX・Eメールに住所、氏名、年齢、電話番号、教室名を記入し、障害福祉課へ ☎53-0151
✉ fu-syougai@div.city.fuji.shizuoka.jp
※この講座をサポートするボランティアを募集しています。

チャレンジ!! 陶芸

市立博物館 ☎21-3380
と き / ① 4月13・27日 ② 6月1・15日各土曜日 9:30～11:30 ①②とも2回で1講座
ところ / 市立博物館工芸棟陶芸室
内 容 / 1回目に成形、2回目に絵つけ
対 象 / 小学生以上 (小学生は保護者同伴)
定 員 / 30人 (先着順)
参加費 / 1,000円 (材料費含む)
申し込み / ①は4月6日(土)、②は5月25日(土)の9:00から受け付けます。直接または電話で市立博物館へ

陶芸室自由開放日

と き / 4月14日、5月12日、7月14日の各日曜日 9:30～16:00
申し込み / 各開放日の9:00から受け付けます。当日直接会場へ

**春の親子自然のつどい
～春の丸火を食べよう～**

と き / 4月21日(日) 9:00～14:00
ところ / 丸火青少年の家、丸火自然公園内
内 容 / 丸火の自然観察、摘み草遊び、野草調理・試食
対 象 / 市内在住・在学・在勤の親子とその家族
定 員 / 50人 (先着順)
参加費 / 小学生以上1人500円
持ち物 / 雨具、タオル、軍手など
申し込み / 4月5～12日の8:30～17:00 (8日(月)は除く)に、電話で少年自然の家へ

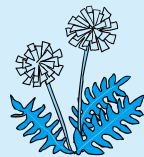

少年自然の家 ☎35-1697