

夏休み特集



博物館で夏休み

紙のふしぎ実験室

「チラシでリサイクルはがき」

とき 8月10日(日) 10:00~11:30

ところ 市立博物館工芸棟染色室

対象 小学生以上(小学生は保護者同伴)

定員 30人(先着順)

講師 牧田輝夫さん(富士工業技術センター)

参加費 100円

申し込み 7月26日の9:00から受け付けます。電話で市立博物館へ

手すき和紙体験(はがきづくり)

とき 8月3日(日) 10:00~12:00

ところ 市立博物館別棟実習室

対象 小学生以上(小学生は保護者同伴)

講師 富士手漉和紙の会

定員 30人(先着順) 参加費 500円

申し込み 当日直接会場へ

ナ、ナント! 紙の窯で土器を焼く

とき 8月17日(日) 9:00~14:30

ところ 市立博物館別棟実習室

対象 小学4年生以上の子どもと保護者

定員 15組30人 参加費 100円

申し込み 8月2日の9:00から受け付け

ます。電話で市立博物館へ(先着順)

市立博物館 21-3380

夏休み研究相談

充実した研究を考えている小・中学生を対象に、研究相談を実施します。積極的に利用してください。

とき 7月30日(水) 9:00~16:00

ところ 消防防災庁舎7階大会議室

内容 統計図表に関すること

科学作品、発明工夫に関すること

社会科に関すること

図画工作、美術に関すること

対象 小・中学生

問い合わせ 学校教育課 ☎55-2869

資料をコピーする場合は、1枚10円必要です。

夏休み親子ふれあい技術広場

とき 8月1日(金) 9:45~15:00

ところ 富士工業技術センター

コース 紙すきコース

電子工作コース

対象 小学5・6年生とその保護者

定員 各10組20人(応募者多数の場合は抽せん)

参加費 無料

申し込み 7月25日までに往復はが

きに住所、子どもと保護者の氏名、

学年、電話番号、希望コースを書

いて、☎417-8550 富士工業技術セ

ンター総務企画課へ ☎35-5190

夏休み福祉なんでも学習

「福祉って何だろう」「ボランティアってどんなことをするのか?」みんなの疑問・質問にお答えします。夏休みを利用して体験してみませんか。

とき 7月27日(日) 10:00~15:00
この間、出入り自由

ところ フィランセ東館3階ボランティアルーム

内容 手話・要約筆記・点字や盲導犬についての学習、ボランティア活動、車いすや高齢者の疑似体験など

対象 福祉・ボランティアに関心のある人

参加費 無料

持ち物 筆記用具

問い合わせ ボランティアセンター

☎64-7100

夏休み親子木工教室

子どもに木材の大切さや、木の持つぬくもりを知ってもらうため、親子で木工作業の体験をしませんか。

とき 8月9日(土) 9:00~12:00
受付時間は9:00~10:00

ところ 県富士総合庁舎西側車庫棟

対象 小学生以上の親子

定員 100人(先着順)

参加費 400~600円(材料費)

申し込み 当日直接会場へ

問い合わせ 林政課 ☎55-2783

道具はすべて用意します。

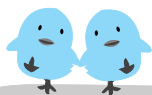

我が家のアイドル



かずま
大倉一真ちゃん H14.5.16 生
父・守喜 母・美香(大淵)
「笑顔でちょこちょこ歩く姿に、みんなにっこり」



こうき
藤田航輝ちゃん H14.4.25 生
父・聡一 母・香保里(三ツ沢)
「最近、散歩が僕の日課になりました」



りょうすけ
高橋涼介ちゃん H14.9.21 生
父・慶 母・圭子(鈴川本町)
「健康で明るくそしてピククに育ってください」



もも
谷川桃萌ちゃん H14.9.22 生
父・誠 母・久美子(原田)
「ももちゃんはパパとママの宝物。笑顔が最高ね!」