

病気は早期発見・早期治療！

国民健康保険の1日人間ドックと脳ドック

☎ 国民健康保険課 内線 2340

● 1日人間ドック(超音波、循環器検査など)

病気は、早期発見・早期治療が大切です。1日人間ドックを受けましょう。

とき 4月14日～平成11年1月の火～金曜日の指定日 8:30～14:00

ところ 富士市医師会医療センター

対象 申請日からさかのぼり、1年以上富士市の国民健康保険の被保険者で、国民健康保険税を完納し、4月1日現在で満20歳以上の人

定員 500人(先着順)

負担額 1万1,500円

申し込み 3月20日の8:30から受け付けます。印鑑と国民健康保険証を持参し、国民健康保険課へ



● 脳ドック(脳のMRI、心電図など)

とき 4月8日～平成11年2月の水・木曜日の指定日 13:00～15:00

ところ 市立中央病院

対象 申請日からさかのぼり、1年以上富士市の国民健康保険の被保険者で、国民健康保険税を完納し、4月1日現在で満20歳以上の人

※平成9年度の受診者、体内にクリップなどの金属類がある人は受診できません。

定員 100人(先着順)

負担額 1万6,800円

申し込み 3月25日の9:00から受け付けます。印鑑と国民健康保険証を持参し、中央病院新館1階健康相談係へ

平成10年度

市政モニター募集

☎ 広報広聴課 内線 2821

平成10年度のテーマは「富士市の文化行政」です。あなたの意見・提言を聞かせてください。

対象 平成10年1月1日以前から市内に住んでいる満20歳以上の人(市の行政委員、公務員、議会議員や市政モニター経験者は除く)

活動内容 公共施設見学、議会傍聴と年3回程度の会議(施設見学は1日、会議は平日の午前中)、モニター通信

定員 20人 謝礼 年間1万2,000円

任期 4月1日～平成11年3月31日

申し込み 3月20日まではがきに住所、氏名、年齢、職業、電話番号、応募動機を書いて〒417-8601富士市永田町1-100広報広聴課「市政モニター係」へ

●●市民れんらく版 ●●

◆ボーイスカウト団員募集

今春小1になる子供はビーバースカウトに、小3になる子供はカブスカウトに、小6になる子供はボーイスカウトに入団できます。

申し込み 水野 方へ ☎61-4484

◆映画鑑賞会

ガイアシンフォニー 地球交響曲第三番

とき 3月15日(日) 12:45～

ところ ロゼシアター中ホール

入場料 1,200円(前売り1,000円)

問い合わせ フジヤ ☎21-7103

◆富士ソフトテニス少年団団員募集

とき 毎週火・土曜日 19:00～21:00

対象 小学2～5年生の男女

会費 1期(3ヵ月) 8,500円

申し込み 3月28日(土)の19:00～21:00に富士総合運動公園庭球場へ

問い合わせ 矢野 方 ☎36-0805

◆親と子のぞうれっしゃ合唱団コンサート

とき 3月8日(日) 13:30～

ところ 富士市民センター

入場料 無料

問い合わせ 内田 方 ☎21-0967

◆1級・2級技能士通信教育

対象 実務経験のある人

受講期間 1年

科目 機械加工、板金、配管など

受講料 1級 8,510円 2級 6,390円

申し込み・問い合わせ 静岡職業能力開発促進センター ☎054-285-7184

◆合気道聖心会会員募集

とき 毎週土曜日 15:00～16:00

毎週日曜日 10:00～11:00

ところ 市立富士体育館柔道場

問い合わせ 朝比奈 方 ☎61-0728

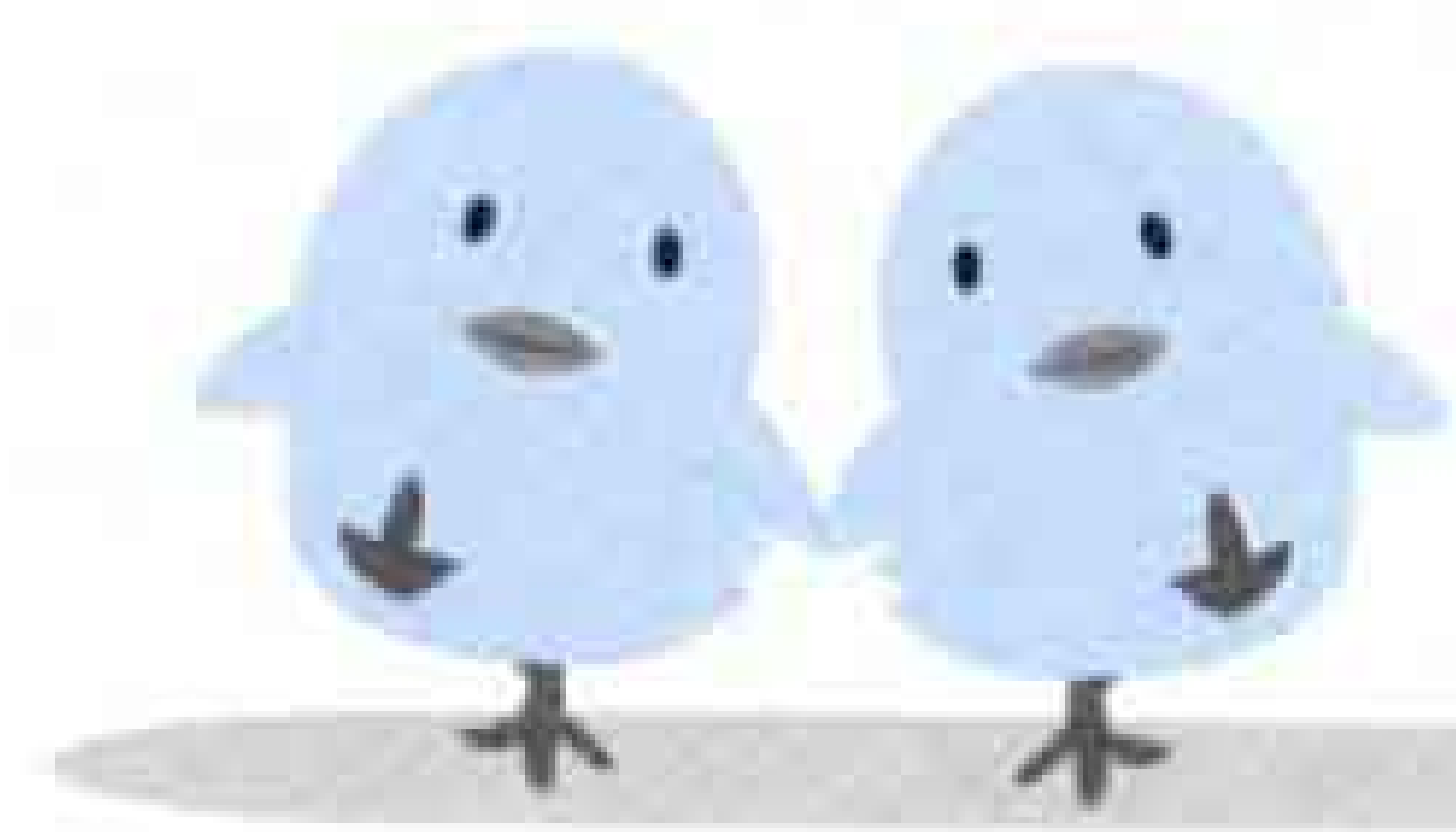

我が家のアイドル

応募が多いため、掲載ができています。しばらくお待ちください



佐藤瑞華ちゃん H7.8.4生
父・克宜 母・伊佐子(松本)
「たくさん食べて元気いっぱいです！」



吉野輝ちゃん H9.2.9生
父・兼孝 母・あづさ(天間)
「ようやくあんよができるようになりました！」



後藤勤汰ちゃん H8.10.2生
父・富行 母・操(厚原)
「わんぱくで、ちょっぴり泣き虫の僕です」

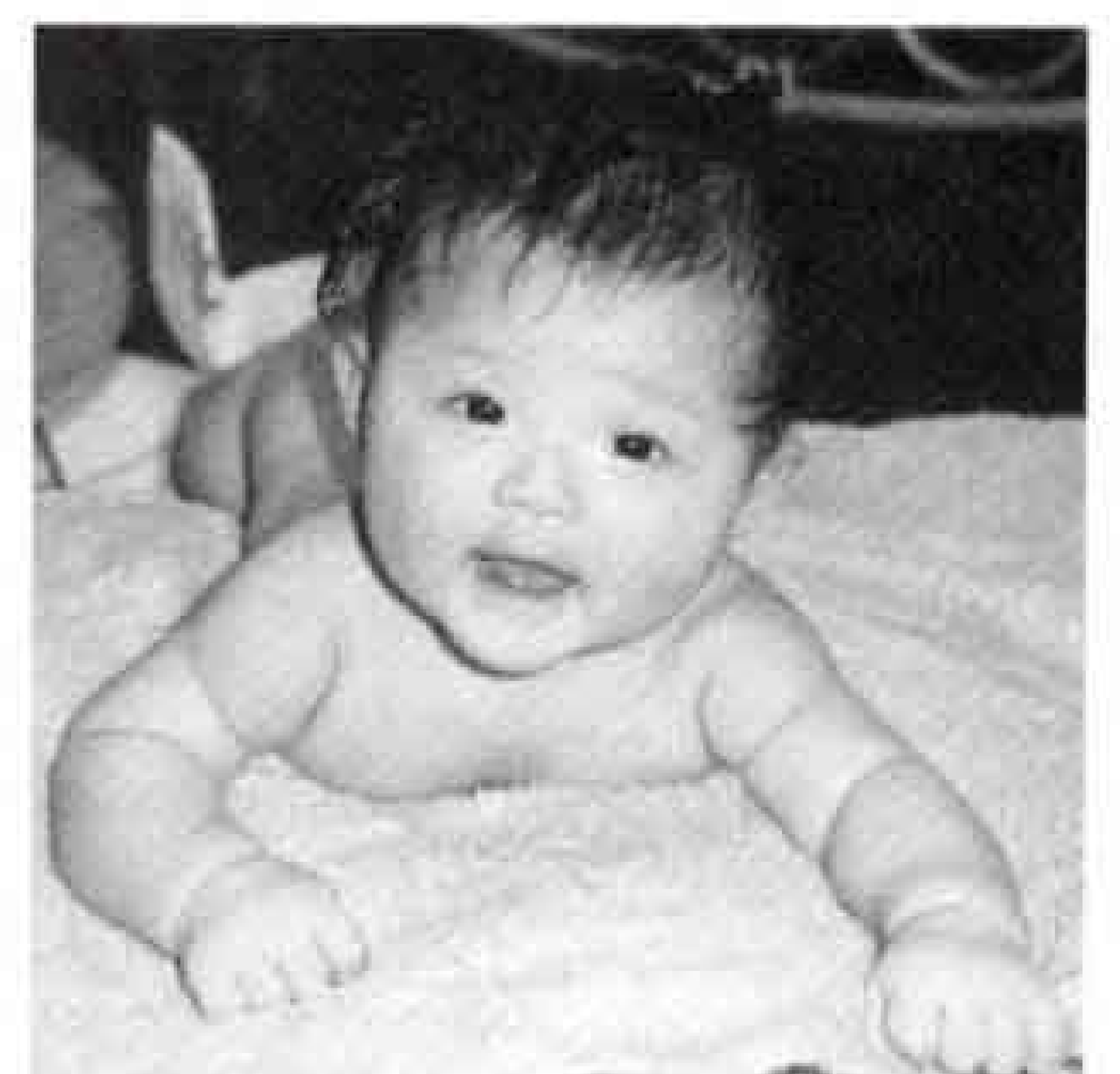

鈴木麻梨香ちゃん H9.4.7生
父・規彦 母・ゆみ子(神谷新町)
「裸で失礼！大好きなおふろで御機嫌です」