

市役所 ☎51-0123

高額療養費自己負担限度額

4万5,000円に引き上げ

国民健康保険、高額療養費の自己負担限度額が、9月診療分から引き上げられました。

今まで、一人、一ヵ月一つの病院(診療所)に3万9,000円以上を支払った場合、3万9,000円を超えた分は全額払いもどされることになっていましたが、9月診療分からは、この自己負担分の限度額が4万5,000円に引き上げられました。低所得者(住民税非課税世帯)については、3万9,000円にすえ置かれます。なお、58年1月からは、この限度額が5万1,000円に引きあげられます。

11月の歩く会は修善寺もみじ林へ

- ◇とき 11月21日(日) 雨天の場合は28日(日)
- ◇集合場所 富士駅改札口前9:00 だれでも参加できます
- ◇コース 富士駅(9:09)→大仁駅^(徒歩)→もみじ林^(徒歩)→修善寺駅→富士駅
- ◇もちもの 弁当、水筒、タオル、雨具等
- ◇問合せ先 市スポーツ振興課 内線457

住宅金融公庫が増改築に融資

住宅金融公庫は、増改築・模様替えについても低利の住宅改良融資を行っています。

一般の増改築のほかに、門・塀等の屋外附帯設備工事や浴室・浄化槽等の改良工事も対象となります。

また、厚生年金、国民年金等に加入している人は年金被保険者融資、財形貯蓄を行っている人は財形持家融資も受けることができます。

※詳しくは、最寄りの公庫業務取り扱い金融機関または県都市住宅部住宅企画課 ☎ <0542> 21-3083へ

税を知る週間 11月11日~17日

「この社会あなたの税が生きている」をメインテーマに税の週間が始まります。

この機会にみんなで「税」を考えてみましょう。

- ◆無料税務相談
- ◆地酒と税の書道展
- とき 11月11日~17日 (税務相談のみ12:00~17:00)
- ところ 富士駅前パピール1階



「年末調整」と「青色決算」の説明会

◎年末調整関係

月日	時間	午前(10:00~12:00)	午後(13:30~15:30)
11月17日(水)		富士文化センター	富士文化センター
11月18日(木)		"	"
11月24日(水)		吉原市民会館	吉原市民会館
11月25日(木)		"	"
11月26日(金)		鷹岡公民館	

※受付時間 午前(9:00~10:00) 午後(12:30~13:30)

◎青色申告決算関係

月日	時間	午前(10:00~12:00)	午後(13:30~15:30)
12月1日(水)		吉原市民会館	吉原市民会館
12月3日(金)			鷹岡公民館
12月6日(月)		富士文化センター	富士文化センター

※受付開始 午前9:00~・午後12:30~

富士市戦没者追悼式

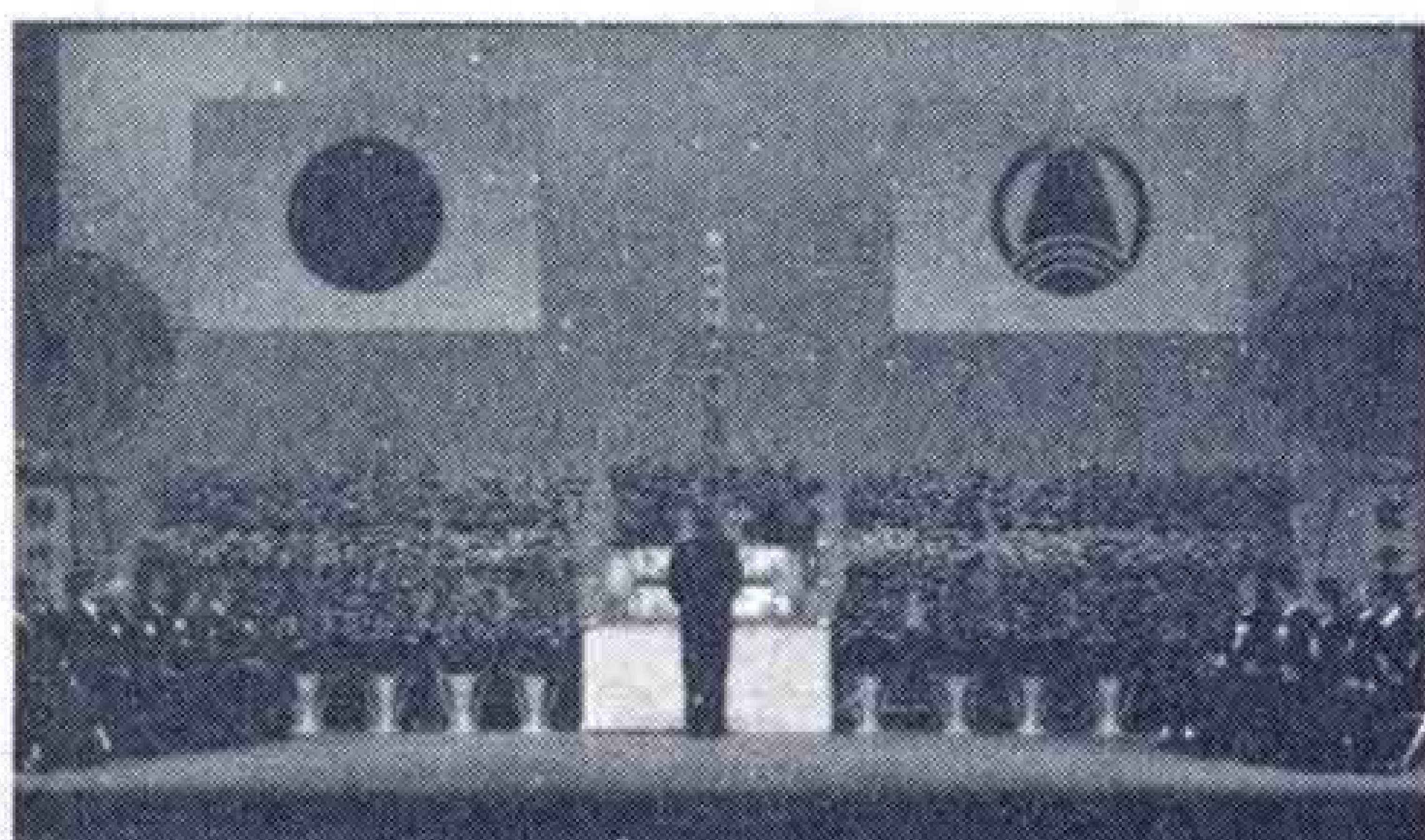

昨年の追悼式

とき 11月18日(木) 10:00

ところ 吉原市民会館大ホール

遺族世帯数 2,424世帯 柱数 2,715柱