

広報

ふじ

平成29年

3 | 5 No.1142



富士川サービスエリア(上り)
フジスカイビュー
の大観覧車 Fuji Sky View
2月13日撮影(岩淵)



花火のように点灯します



虹色に輝き富士の街を彩ります

2月23日オープン!
地上60メートルからの
大パノラマを
眺めてみませんか?

もくじ

- ② 光回線サービス卸売の契約にご注意
- ④ 犬・猫との暮らし方
- ⑥ まちづくりセンター講座受講生募集
- ⑦ 市民税など特別徴収税額の通知書の様式変更／合同企業ガイダンス
- ⑧ スポーツを始めよう
- ⑨ まちかどネットワーク
- ⑩ 暮らしのたより
- ⑭ 富士市写真館

富士のもと 夢をつなげて 50年



富士市制施行50周年

よく確認してから契約しましょう！

光回線サービス卸売の 契約にご注意

平成27年2月から、光回線を所有するNTT東日本・西日本（以下NTT）が、光回線サービスの卸売を開始し、これにより、卸売を受けた事業者が、消費者に光回線サービスを提供するようになりました。今回は、光回線サービスの契約に関するトラブルと電気通信事業法の改正について紹介します。

光回線サービスの卸売とは

「光回線サービス」とは、光ファイバーケーブルを使った回線により、高速な通信環境を利用してインターネットや電話などを利用することです。NTTが光回線サービスの卸売を開始したことにより、卸売を受けた多くの事業者は、光回線とプロバイダ（インターネット接続業者）や光電話などを組み合わせた独自のサービスを、さまざまな料金や契約形態で消費者に提供できるようになりました（**下図参照**）。消費者は契約の選択肢がふえました。事業者の説明不足などにより、光回線サービスの契約に関する相談が、富士市消費生活センターに多数寄せられています（**下グラフ参照**）。

光回線サービスに関する契約形態(例)

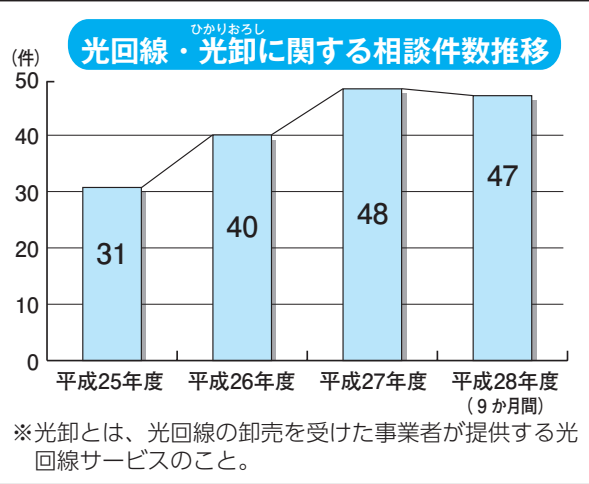
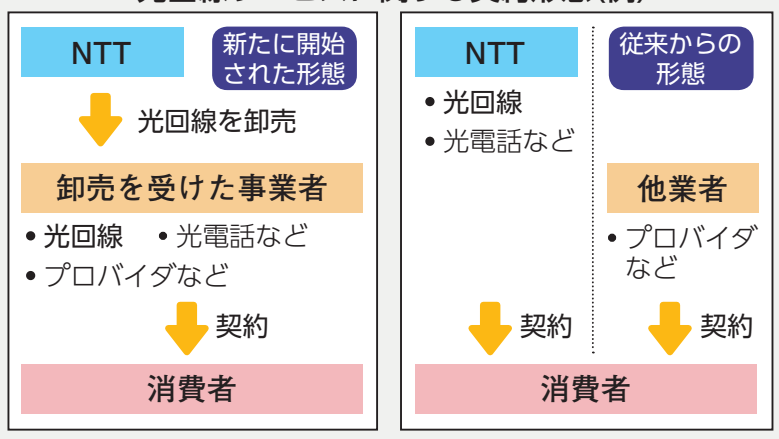

相談事例



【事例1】
光回線の勧誘電話があり説明を聞いたが、契約すると言わなかった。後日、業者から書面が届き、契約したことになっていた。

【事例2】
光回線と一緒に契約すると安くなると言われ、モバイルデータ通信とタブレットの契約をした。使い始めてから通信料が高額だと気がついた。業者に解約を伝えると、違約金とタブレット代金を請求された。

【事例3】
プロバイダ料金が安くなると電話勧誘がありNTTの転用番号を伝えたら、遠隔操作で設定を切りかえられた。後日、業者から届いた契約書面を確認すると料金が安くなっていなかった。

【事例4】
料金が安くなると言われ契約したが、通信料は安くなって、知らない間に必要のないオプションがつけられ、以前より高額になった。

【事例5】
無線LAN（WiFiなど）を契約し、プレゼントとしてタブレットを渡されたが、WiFiがつかない。解約を伝えると、違約金と代金を請求された。

相談事例から見る問題点

① 事業者が、契約先が変わることを消費者に認識させていない
 ※光回線は、NTTではなく、別の事業者との契約になります。

② 事業者の説明不足により、勧誘時の説明と実際の月額料金が異なる

③ 電話など口頭での説明のみで、詳細がわからない状態で契約している

電気通信事業法の改正

前述のような相談が全国で相次いだことから、平成28年5月に電気通信事業法が改正され、新たな消費者保護のルールが導入されました。

「改正された主なポイント」

① 説明義務の充実

・高齢者や障害者などには、その人の状態に配慮した説明を契約前に行うこと

・2年縛りの契約などが自動更新される際、利用者に事前に通知すること

② 書面交付義務の導入

・契約が成立したら、遅滞なく契約内容を明らかにする契約書面を交付すること

③ 初期契約解除制度・確認措置の導入
 (下記参照)

初期契約解除制度とは

契約書面の受領日(一部例外あり)を初日として8日間が経過するまでは、事業者の合意なく、消費者の都合のみを理由として契約を解除することができる制度です。

「クーリング・オフ」に似た制度ですが、どのような販売方法でも適用され、はがきなどの書面を事業者に送付することで契約を解除できます。

対象は、光回線サービスや主な携帯電話サービスなどで、電気通信サービスと一緒に販売されたスマートフォンなどの端末の契約は解除されません。



注意!

契約解除までに利用したサービスの利用料、契約解除までに行われていた工事の費用、事務手数料などは、2万8000円を上限に契約者に請求してもよいことになっています。

確認措置とは

電波状況に問題があり、通信に支障があるときや、契約に関する説明が不十分であるときは、最低8日間の事業者が定めた期間内に申し出ることで、端末も含めて契約を解除することができる場合があります。

対象となるサービスなど詳しくは、総務省ウェブサイト (<http://www.soumu.go.jp>) をごらんください。



注意!

契約解除までに利用したサービスの利用料、付随するオプションの利用料は、契約者に請求してもよいことになっています。

初期契約解除制度や確認措置に該当する契約の場合は、契約書面にその旨が記載されます。

光回線サービスなどを契約する際は、契約の相手

先や契約内容、解約時の条件などをよく確認しましょう!



一人で悩まず、富士市消費生活センターに相談を

富士市消費生活センターでは、消費生活に関する困り事や、契約・解約に関することなど、消費者からの苦情相談を、専門の相談員が受け付けています。

また、悪質商法からの被害を未然に防ぐため、要望に応じて、お住まいの地域や企業・学校などに出向いて、出前講座を行っています。団体を対象に無料で行っていますので、ぜひご利用ください。

とき/月~金曜日 9~16時(祝日は除く)

ところ/富士市消費生活センター(市役所3階北側)

相談方法/直接または電話・FAXで
 富士市消費生活センターへ
 ☎(55)2756
 ☎(53)2860



問い合わせ/市民安全課

☎(55)2750
 FAX(51)0367



大切な命だから考えよう 犬「猫」 との暮らし方



飼い犬には、登録と鑑札かんざつの着用、毎年の狂犬病予防注射が法律（狂犬病予防法）で定められています

生後91日以上の犬は、犬を飼い始めた日から30日以内に登録が必要となります。また、登録時に交付される鑑札は犬につけておかなければなりません。

環境総務課（市役所10階）または市内の動物病院で登録してください。

◆犬の登録料／1頭3000円
交付される鑑札・注射済票は、必ず犬につけてください。

平成29年度 狂犬病予防 集合注射日程

とき(4月)	ところ	時間
5日(水)	富士北まちづくりセンター	9:30~12:00
	県富士総合庁舎	13:30~15:00
6日(木)	伝法まちづくりセンター	9:30~12:00
	丘まちづくりセンター	13:30~15:00
7日(金)	吉永北まちづくりセンター	9:30~12:00
	富士見台まちづくりセンター	13:30~15:00
10日(月)	須津まちづくりセンター	9:30~12:00
	吉永まちづくりセンター	13:30~15:00
11日(火)	岩松まちづくりセンター	9:30~12:00
	岩松北まちづくりセンター	13:30~15:00
12日(水)	大淵まちづくりセンター	9:30~12:00
	城山町公会堂(大淵)	13:30~15:00
13日(木)	今泉まちづくりセンター	9:30~12:00
	原田まちづくりセンター	13:30~15:00
14日(金)	富士南まちづくりセンター	9:30~14:30
16日(日)	市役所駐車場東側	9:30~12:00
17日(月)	田子浦まちづくりセンター	9:30~12:00
	富士駅南まちづくりセンター	13:30~15:00
18日(火)	鷹岡まちづくりセンター	9:30~12:00
	天間まちづくりセンター	13:30~15:00
19日(水)	広見まちづくりセンター	9:30~12:00
	青葉台まちづくりセンター	13:30~15:00
20日(木)	元吉原まちづくりセンター	9:30~12:00
	浮島まちづくりセンター	13:30~15:00
21日(金)	富士川まちづくりセンター	9:30~12:00
	松野まちづくりセンター	13:30~15:00

持ち物

①愛犬手帳、②通知はがき（犬の登録をしている所有者に、3月中旬に送付）、③注射代（注射済票含む。1頭につき3,400円）

- ※当日、会場で新規登録もできます（1頭につき3,000円）。
- ※おつりのないようにご用意ください。
- ※12~13時は受け付けを休止します。
- ※都合が悪い場合は、動物病院で必ず予防注射を受けさせてください。

◆再交付手数料／鑑札1600円、注射済票340円
鑑札・注射済票を紛失・破損したときは、愛犬手帳と認め印を持参し、環境総務課で再交付申請をしてください。
また、狂犬病予防集合注射を、4月に各地区まちづくりセンターなどで実施します（左表参照）。詳しくは、市ウェブサイトをのぞってください。

【市ウェブサイト】くらしと市政くらし・手続↓ペット・動物↓平成29年度狂犬病予防集合注射

住所変更や、飼い犬が死亡した場合は届け出を
市内で飼い犬の居場所が変わったときは、愛犬手帳を持参し、環境総務課に届け出てください。
飼い犬の死亡の場合は、直接届け出のほか、電話及び市ウェブサイトでの電子申請でも受け付けています。



県ウェブサイトの「迷い犬情報」では、保健所で保護している犬の情報を公開しています。「静岡県迷い犬」で検索してください。

◎富士警察署会計課

☎(51)01110

◎富士保健所衛生業務課(県)

☎(65)2154

飼い犬が行方不明になってしまった場合は連絡を

飼い犬が行方不明になってしまった場合は、環境総務課、富士保健所、富士警察署に連絡してください。

猫

との暮らし方



猫は室内で飼いましょう

猫を屋外に出すと、近隣住民の迷惑になるだけでなく、猫への危険もいっぱいです。次のマナーを守り、室内飼養を心がけましょう。

- ◆首輪や迷子札をつける
- ◆去勢・避妊手術をする

猫を迷惑に思っている人へ

猫を迷惑に思う原因はさまざまです。「猫を追い出せばよい」と言う人もいるかもしれませんが。しかし、猫がふえる原因を解決せずに猫だけを排除しても、時間がたてばもとの状態に戻ってしまいます。所有者の判明しない猫を減らすための活動として「地域ねこ活動」があります。

「地域ねこ活動」をご存じですか？

「地域ねこ活動」とは、地域住民と所有者の判明しない猫とが共生し、将来的に所有者の判明しない猫を減らしていくことを目指す活動です。

地域住民が主体となって、所有者の判明しない猫に「決まった時間・決まった場所での適切なえさやり」、「排せつ物の処理」、「去勢・避妊手術」を行います。

市内でも、ボランティアの皆さんが「地域ねこ活動」を行っています。こうした皆さんの活動により、猫の増加が抑えられている地域もあります。



活動へのご理解をお願いします

所有者の判明しない猫の「去勢・避妊手術補助制度」について

動物病院で手術をした際に、病院で「富士市ねこの去勢・避妊手術処置証明書」を発行してもらい、手術をした年度内（4月1日～翌年3月31日）に、環境総務課に申請すると補助金が交付されます。

補助対象／

市内に生息する所有者の判明しない猫に手術（耳先カット含む）をした、富士市の住民基本台帳に記載されている人

補助額（1匹につき）／

去勢手術（雄）3000円

避妊手術（雌）5000円

持ち物／

- ①「富士市ねこの去勢・避妊手術処置証明書」、②手術費用の領収書の写し、③認め印（スタンプ印不可）、④振込口座がわかるもの

補助金は、予算の範囲内で交付するため、予算終了と同時に申請受付を終了します。

※証明書の「手術依頼者」と申請書の「申請者」「口座名義人」「領収書」の名前が同じ人に限ります。

※第三者による所有者の判明しない猫で

犬猫

の飼い主の皆さんへ

小さな命を大切に！

犬や猫を虐待したり捨てたりすることは犯罪です。ペットを飼うことは、命を預かることです。飼い主には、終生飼養の義務と責任があります。最後まで愛情と責任をもって適正に飼いましょう。どうしても飼うことができなくなったときは、大切に飼ってくれる人を探しましょう。

新しい飼い主が見つからないときは、市役所1階北口の「ポッチとニャン子の愛の伝言板」をご利用ください。愛の伝言板は、譲りたい人と新しい飼い主との情報交換の場です。

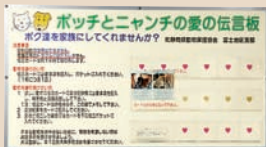

排せつ物の処理は飼い主の責任です（富士市マナー条例）

ペットのふんや尿の放置は、多くの人の迷惑になります。ペットの排せつ物は、飼い主が必ず持ち帰り、責任を持って処理しましょう。

あることの確認（申請書裏面への署名押印）や、手術後の個体識別写真の添付が必要です。



始めよう！ペットの災害対策

避難が必要な災害が発生した場合、飼い主はペットの適切な避難場所を確保することが必要です。

日ごろから、災害時に備えて必要なしつけをして、ペット用のえさやケージ、水などの備蓄品を確保しておきましょう。

（一社）静岡県動物保護協会作成のイラストや東日本大震災の実際の写真を用い、わかりやすく解説した冊子「ペット動物の災害対策（犬編・猫編）」を、環境総務課窓口で配布しています。

死亡した犬・猫などの小動物の火葬

飼い犬や飼い猫などの小動物は、環境クリーンセンターの動物専用炉で火葬できます。料金は、環境クリーンセンター（☎(35)0081）にお問い合わせください。

※火葬の立ち会い、焼骨の引き渡しはできません。

問い合わせ／環境総務課

☎(55)2798 ☎(51)0522
ka-kankyousoumu@div.city.fuji.shizuoka.jp



成人講座「パソコンでささっと画像編集♪」



少年教育講座「チャレンジ原田っ子」



高齢者講座「富士北 北翔大学」

平成29年度

まちづくりセンター講座 受講生募集!

きっと見つかる!新しい自分

市内26か所の「まちづくりセンター」では、新しい趣味や仲間づくりの場を提供することを目的にさまざまな講座を開催しています。

皆さんも「まちづくりセンター講座」に参加してみませんか?

講座の種類

まちづくりセンター講座は、対象者や内容別に、5つの分野に分かれています。平成29年度は、合計448講座を開催する予定です。

【家庭教育講座】

主に就園前の子と親、または妊婦が、子育てについて学び、交流する

【少年教育講座】

小・中学生が、自然体験や工作などを学ぶ



【青年講座】

39歳以下の人(高校生含む)が、スポーツや趣味を通じて交流する

【成人講座】

一般成人が、仲間づくりや生きがいづくりにつながる趣味を見つける

【高齢者講座】

おおむね60歳以上の人が、健康づくりや生きがいづくりのための趣味や教養の場を見つける



講座の申込方法・受講料

講座は、市内在住・在学・在勤の人が対象です。

【受講までの流れ】

① 選ぶ

「講座案内冊子」または市ウエブサイトから受講したい講座を探す

「講座案内冊子」配布場所／各地区まちづくりセンター、市役所(2階市民ホール)、3階まちづくり課)、富士市教育プラザ、市立図書館、フィランセなど

市ウエブサイト／「富士市センター講座」で検索してください。今回からキーワードからの検索ができるようになります

「市ウエブサイト」くらしと市政→まちづくり→地区まちづくりセンター(共通)→まちづくりセンター講座→富士市地区まちづくりセンター講座案内

申し込み

4月5日(水)～11日(火)に、①～③のいずれかで申し込んでください。この期間以降にも募集を行う講座があります

① 窓口で直接(9～21時) 郵便はがきをまちづくりセンターに持参する

② 郵送 往復はがきをまちづくりセンターに送付する

③ 電子申請 市ウエブサイトの各講座のページまたは講座案内冊子に記載の二次元バーコードを読み取り、申し込みフォームから申請する

受講決定 4月18日(火) はがきまたはEメールで受講可否の結果をお知らせします。※定員を超えた場合は抽せん。

※4月11日(火)消印有効。

ンターに送付する

電子申請

市ウエブサイトの各講座のページまたは講座案内冊子に記載の二次元バーコードを読み取り、申し込みフォームから申請する

受講決定 4月18日(火)

はがきまたはEメールで受講可否の結果をお知らせします。※定員を超えた場合は抽せん。

※4月11日(火)消印有効。

ンターに送付する

電子申請

市ウエブサイトの各講座のページまたは講座案内冊子に記載の二次元バーコードを読み取り、申し込みフォームから申請する

受講決定 4月18日(火)

はがきまたはEメールで受講可否の結果をお知らせします。※定員を超えた場合は抽せん。

※4月11日(火)消印有効。

【講座受講料】

講座の全実施回数	1～3回	4回	5回以上
成人講座	300円	400円	100円×回数
家庭教育講座			500円
青年講座			
高齢者講座	無料		
少年教育講座			

※教材費などは実費負担になります。

詳しくは、「講座案内冊子」をご覧ください。

問い合わせ まちづくり課

☎(05)2705-0000 ☎(05)6663

✉si-machi@div.city.fuji

shizuoka.jp

※各講座の申し込み・問い合わせは、各地区まちづくりセンターへ。

市民税・県民税の特別徴収 税額の決定・変更通知書の 様式が変わります

平成29年度から、給与から市民税・県民税が特別徴収されている人の税額決定・変更通知書の様式を変更します。所得や控除情報などの記載項目のプライバシー保護を図るため、通知書を圧着した状態で通知します。



旧



新



※通知書の下からはがしてごらんください。

問い合わせ 市民税課
TEL (55)2734 FAX (53)0974



富士・富士宮地区合同企業ガイダンス2017

富士・富士宮地区に就職を希望する学生と、優秀な人材の確保が必要な企業のために、合同企業ガイダンスを実施します。就職を希望する皆さんの来場をお待ちしています。

とき／4月4日(火) 13:00~16:45
ところ／ふじさんめっせ (柳島189-8)
対象／○平成30年3月卒業予定の大学生・高専生・短大生・専門学校生
○卒業後3年以内の既卒者

申し込み／事前に「富士・富士宮地区合同企業ガイダンス2017」ウェブサイトからエントリーしてください。なお、当日会場でのエントリーも可能です。
http://fuji-cci.net
▶二次元バーコードも利用可能です。



参加予定企業 103社 (1月31日時点)

(有)アイ・プランニング、(株)アイ・ブロード、(株)アミノ、(株)イー・ケア、(株)イーシーセンター、飯田工業薬品(株)、(株)石井組、イデキョウホーム(株)、(株)井出組、イデシギョー(株)、イデワコー(株)、井上建設(株)、(株)エコネコル、(株)エス・ティー・シー、(株)エンチャー、遠藤建設(株)、(株)大石組、大宮製紙(株)、(株)大村総業、(株)オグマ商会、岳南排水路管理組合、春日製紙工業(株)、カナエ工業(株)、蒲田工業(株)、(株)きうちいんさつ、(株)共栄設機、(株)共和、京王製紙(株)、(株)建設システム、コアレックス信栄(株)、(株)コーチャー、五條製紙(株)、(福)湖成会、(株)小林製作所、サガミシード(株)、(株)佐藤精機、サンコー防災(株)、三生医薬(株)、三和電気工事(株)、シーズイシハラ(株)、(株)静岡県富士自動車学校、(株)静鉄ストア、シンコーラミ工業(株)、NPO法人シンセア、(株)スギヤマ、(株)スワベ商会、静光電機工業(株)、(福)誠信会、大興製紙(株)、大昭和紙工業(株)、大日製紙(株)、(株)高田企画、

(株)田子の月、(株)東垂ビルサービス、東海電子(株)、東タイ(株)、東名電機(株)、(株)特電、ドコモショップ宮北店、(株)トヨコー、(株)中村組、(株)西尾組、西山工業(株)、ニットク(株)、(株)ニッピ富士工場、(有)日高商会、(株)ビッグ富士、福泉産業(株)、富士化工(株)、富士共和製紙(株)、不二軽盗販売(株)、(福)富士厚生会、(株)富士山ポーター、富士信用金庫、富士設計(株)、(株)富士セラミックス、(株)富士測量事務所、(株)富士電機製作所、富士宮通運(株)、富士平安閣グループ、(株)富士ホンダ、(株)フューチャークルー、(株)富洋レジン工業、(株)文理学院、平和建設(株)、(株)ホンダクリオ富士、マーズコンピュータ(株)、(株)マキヤ、(株)マコト電機、(株)増田鉄工所、町田食品(株)、松本工業(株)、松本産業(株)、マルスン(株)、丸富製紙(株)、(株)ミズ・バラエティー、ミヤマ工業(株)、明德建設(株)、(有)メイプル、(医)百葉の会、ヤザキ工業(株)、(株)ワタセン、渡邊社会保険労務事務所

[50音順]

【問い合わせ】 富士商工会議所振興課 TEL 52-0995 富士市商工会本所 TEL 71-2358
富士市役所商業労政課 TEL 55-2778 FAX 51-1997



平成29年度 富士市体育協会 初心者スポーツ教室募集(4～6月開始)

スポーツ振興課 ☎53-6045

教室名	とき (祝休日など、休みになる日があります)	ところ	対象 (市内在住・在学・在勤)	受講料	申し込み・問い合わせ
① ソフトテニス	4月3日～6月26日の毎週月曜日 19:00～21:00 計13回	富士総合運動公園庭球場	小学3年生以上	5,000円 (保険料含む)	富士ソフトテニス協会 岡部 方 ☎090-3930-7551 ☎51-4385
② ハンドボール	4月5日～7月5日の毎週水曜日 (祝休日は除く) 19:00～20:45 計13回	市立富士体育館	小・中学生	6,000円 (保険料含む)	富士市ハンドボール協会 鈴木 方 ☎090-7616-8956
③ ミニバスケットボール	4月7日～7月7日の毎週金曜日 (祝休日は除く) 17:00～19:00 計13回	吉原小学校体育館	学区に クラブがない 小学4年生以上	2,000円 (保険料含む)	富士市バスケットボール協会 横田 方 ☎090-2776-0637 ※初回に直接会場で受付。
④ 陸上競技	4月8日～9月23日の土曜日 15:00～17:00 計13回	富士総合運動公園陸上競技場	小学生	6,000円 (保険料含む)	富士陸上教室 守屋 方 ☎090-3559-1707
⑤ ボウリング	4月8日～12月9日の土曜日 9:00～11:30 計13回	ラウンドワン富士店	小学生以上	1回1,000円 (保険料含まず)	富士市ボウリング協会 鈴木 方 ☎090-7045-5697 ☎71-5402
⑥ テニス	4月11日～6月13日の毎週火曜日 19:30～21:00 計10回	富士総合運動公園庭球場	一般	8,000円 (保険料含まず)	WTC内富士市テニス協会事務局 〒416-0909 松岡862-4 ☎88-9042
⑦ クレー射撃	4月15日～平成30年2月5日の毎月1回 9:00～10:00 計11回	岩本山射撃場	一般	500円 (保険料含まず)	岩本山射撃場 ☎61-6808
⑧ ソフトボール	4月22日～平成30年3月10日の土曜日 13:30～16:00 計12回	富士川緑地ソフトボール場	小学生以上	1,000円 (保険料含む)	富士市ソフトボール協会 高木 方 ☎090-8131-8103
⑨ スポーツチャンバラ	4月23日～10月22日の主に隔週日曜日 (8月は除く) 10:00～12:00 計10回	鷹岡市民プラザ、富士駅南まちづくりセンター	年少児以上	1,000円 (保険料含まず)	富士市スポーツチャンバラ協会 佐野 方 ☎090-6072-7392
⑩ 空手道 ※会場や日時の詳細は、右記へ問い合わせ。	4～6月の月・火・金曜日 18:30～21:00 計6回または12回	市立富士体育館ほか	年長児以上	300円～1,500円 (保険料含まず)	富士市空手道連盟事務局 近藤 方 ☎090-1727-7617
⑪ なぎなた	5月6日～7月29日の毎週土曜日 10:00～11:30 計13回	市立富士体育館剣道場	小学生以上	1,000円 (保険料含む)	富士市なぎなた連盟 片桐 方 ☎090-7038-8053 ☎21-5683
⑫ 合気道	5月9日～7月25日の毎週火曜日 19:00～20:30 計12回	市立富士体育館柔道場	中学生以上 (弟や妹は、要相談)	4,000円 (保険料含む)	富士市合気道協会 玉田 方 ☎090-1625-3786
⑬ 剣道	5月9日～8月1日の毎週火曜日 19:30～21:00 計13回	市立富士体育館剣道場	一般	3,000円 (保険料含まず)	富士市剣道連盟 川島 方 ☎090-9220-8359 ※電話は18:00以降のみ可。
⑭ パークゴルフ	5月10日～6月7日の毎週水曜日 9:00～11:30 計5回	富士パークゴルフ場	一般	1,000円 (保険料含まず)	富士市パークゴルフ協会 小畑 方 ☎090-6363-1640
⑮ 柔道	5月11日～8月3日の毎週木曜日 18:30～19:30 計13回	富士柔剣道場	小学生以上	2,000円 (保険料含む)	富士市柔道会 小笠原 方 ☎090-2189-5122
⑯ ゴルフ	5月12日～6月30日の毎週金曜日 13:00～14:00 計8回	リムスポーツクラブ	一般	4,000円 (保険料含む。別途ボール代金実費負担あり)	リムスポーツクラブ ☎35-0760
	5月12日～6月30日の毎週金曜日 18:30～20:00 計8回	ヤマキゴルフガーデン			ヤマキゴルフガーデン ☎36-0101
⑰ バレーボール ※開催日の詳細は、右記へ問い合わせ。	5月18日～8月18日の主に木・金曜日 19:00～21:00 計13回	市立富士体育館	小学4年生以上	2,000円 (保険料含む)	富士市バレーボール協会 小川 方 〒417-0855 三ツ沢660-40 ☎090-5455-3805
⑱ インディアカ	6月1日～8月10日の隔週木曜日 19:00～20:45 計6回	市立富士体育館	一般	500円 (保険料含む)	富士市インディアカ協会 仲原 方 ☎090-4441-8220 ☎36-1988
⑲ 弓道	6月2日～8月8日の毎週火・金曜日 19:00～20:50 計20回	富士総合運動公園弓道場	高校生以上 (弓道部のない高校生)	5,000円 (保険料含まず)	富士市弓道協会 岸本 方 〒419-0202 久沢15-3 ☎090-2924-9910
⑳ レディースサッカー	6月3日～10月14日の主に第1・3土曜日 19:00～20:30 計10回	富士市立高校人工芝グラウンド	小学生以上の女性	1,000円 (保険料含む)	富士市サッカー協会 鈴木 方 ☎090-3483-2210
㉑ グラウンドゴルフ	6月6日～8月8日の毎週火曜日 10:00～11:30 計10回	富士川緑地ソフトボール場	一般	2,000円 (保険料含む)	富士市グラウンドゴルフ協会 木村 方 ☎090-4210-7259 ☎63-5995

申し込み／原則、各教室の初回開催日までに、電話または往復はぎの往信裏面・FAX・Eメールに教室名、住所、氏名、年齢、学校名、学年、電話番号を記入し、各申込先へ (FAX・Eメールの場合は、市体育協会ウェブサイト内の「スポーツ教室申込書」をご利用ください) <http://www.fuji-taikyo.jp/> sport@fuji-taikyo.jp

※③⑩⑲は、Eメールでの申し込み不可。⑥⑪⑲のみ郵送での申し込みも可。申込方法は教室ごと異なりますので、表でご確認ください。日時や定員、申込期限など詳しくは、各教室の申込先にお問い合わせください。

まちかど＊ネットワーク



「J300アワード」で大賞を受賞した

堀田 久美さん

(菜桜助産所院長・宮島)



独 創的で発展性のあるビジネスを展開する女性起業家をたたえる2016年度の「J300アワード」で、堀田久美さんが大賞を受賞しました。

「J300アワード」は、日本最大級の女性経営者データベースサイト「女性社長・net」を中心に、全国各地の個性あふれる女性社長を発掘・表彰するものです。

「以前は助産師として病院に勤務していましたが、市内に母親の産後を支える場所をつくりたいと思い、自分の結婚・出産を機に、15年ほど前に助産所を立ち上げました。助産所ではさまざまな症状に対応し、問題を共有できるように、専門の知識を持った人と手を組んで活動しています。また大学と連

携して、常に新しい技術や知識を取り入れていきます」と話します。



赤ちゃんと母親のための講座を行う堀田さん[中央]

「春の日差しのように赤ちゃんと母親を包みみたいという思いから、『菜桜』という名前をつけました。ここは実家よりも気を使わない実家です。大賞受賞には驚きましたが、一人でも多くの人に助産所を知ってもらい、女性の生涯を支える場所として地域に根づけばうれしいです」と語ってくれました。



粒がぎっしり詰まってみずみずしい、みかんの一種

不知火



富 土川地区や岩松地区で栽培が盛んな不知火は、3月上旬から4月中旬の春先に出荷されるかんきつ類の一つです。

富士川地区で約70本の不知火の木を栽培する渡邊幸一さん(中之郷)は、「不知火は5月初めに花が咲き、6月になると実が育ち始めます。この時期から秋にかけて畑を回り、実が小さいうちに病気や小ぶりの実を間引く『摘みか』をします。摘果をすると一つの実により多くの栄養が行き渡り、大きな不知火ができます。その後、鳥に食べられないように低温の被害を受けたりしないように、一つ一つの実に袋をかぶせます」と栽培方法を語ります。

「1月下旬から2月中旬に収穫した



不知火を大きさに分ける渡邊さん

実は、大きさにごとに分別して貯蔵庫で保管します。収穫直後は酸味が強いですが、半月ほど貯蔵することで、甘みが増します」と話してくれました。

不知火は、市内の産直市や道の駅「富士川楽座」などで販売されています。これから旬を迎える富士市産の不知火を、皆さんも味わってみてはいかがでしょうか。

HAPPY PHOTOS
我が家の
アイドル



渡邊 碧大ちゃん (伝法)
H28.7.27生

「これからも元気に大きくなあれ♡」



矢野 帆夏ちゃん (川成新町)
H28.8.19生

「これからもニコニコ笑顔で元気に大きくなってね♪」

★我が家のアイドル大募集!!
あなたの子どもの写真(顔全体が写っている横写真)とコメントを大募集!!詳しくは広報広聴課まで。
☎(55)2700 ☎(51)1456
kouhou@div.city.fuji.shizuoka.jp

お詫びと訂正

広報ふじ2月5日号掲載の「佐伯章太ちゃん」の生年月日に誤りがありました。お詫びするとともに訂正します。

誤 平成26年11月17日生
正 平成27年11月17日生

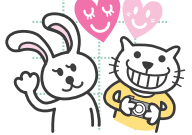

南町町内会が宝くじ助成を受け、山車の改修・太鼓などの備品を購入

まちづくり課 ☎55-2887

地域コミュニティの健全な発展を図るとともに、伝統文化を後世に引き継ぎ、地域全体の活性化を進めるため、南町町内会が、平成28年度宝くじ助成（社会貢献広報事業）を受け、老朽化した山車を改修するとともに、太鼓などの備品を購入しました。

今後、地域コミュニティの活動がますます盛んになることが期待されます。



平成29年 富士市消防出初式 写真コンテスト審査結果

消防本部消防総務課 ☎55-2851

賞	題名	氏名[敬称略]
市長賞	救助技術の継承	中西 努(森島)
議長賞	勇者の帰還	鈴木篤(吉原4)
消防長賞	練習でも必死	上村一義(宮島)
消防団長賞	力強い行進	藤田理行(岩本)
防火協会会長賞	命中!	望月喜久夫(中野)
奨励賞	消防音楽隊の華	川口廣男(久沢)
	希望の灯り	遠藤里美(松本)
	現役に負けぬ	加藤供子(宮島)
	パレード	平野岩夫(森下)
	厳粛な式典	鈴木政美(石井)

固定資産税がどのように課税されているかわかる 縦覧制度・閲覧制度をご利用ください

資産税課 ☎55-2743

縦覧制度／納税者が自分の土地や家屋の価格が適正かどうか判断できるように、「土地・家屋価格等縦覧帳簿」を見ることができます

閲覧制度／固定資産課税台帳（土地・家屋・償却資産）を閲覧できます

項目	縦 覧	閲 覧
と き	4月3日～5月1日 8:30～17:15（閉庁日は除く）	4月3日～平成30年3月31日 8:30～17:15（閉庁日は除く）
と ころ	資産税課（市役所3階） ※5月2日(火)以降の閲覧は、収納課（市役所3階）で行います。	
対 象	納税者（同一世帯の人、代理人、納税管理人を含む）	納税義務者（代理人、納税管理人を含む）、借地人・借家人など
内 容	土地・家屋価格等縦覧帳簿 土地（所在、地番、地目、地積、価格）・家屋（所在、家屋番号、種類、構造、床面積、価格）	固定資産課税台帳 土地・家屋・償却資産の価格、課税標準額など
手 数 料	4月3日～5月1日は縦覧・閲覧ともに無料（借地人・借家人などが閲覧する場合は、1件300円） ※5月2日(火)以降の閲覧は、1件300円です。	
持 ち 物	納税通知書または運転免許証など本人確認ができるもの ※代理人は委任者の印のある委任状（委任者の納税通知書番号を記入）、借地人・借家人などは賃貸借契約書など権利関係及び物件の確認ができる書類が必要です。	

(公社)静岡県不動産鑑定士協会 不動産無料相談会

土地対策課 ☎55-2787

と き／4月7日(金) 10:00～16:00
と ころ／市役所8階第1会議室
問 い 合 わ せ／(公社)静岡県不動産鑑定士協会 ☎054-253-6715

タクシー・福祉タクシー 障害者利用料金助成

障害福祉課 ☎55-2911

①タクシー

対 象／視覚障害・肢体不自由・内部障害（1・2級）、知的障害（A）、精神障害（1級）、戦傷病者（甲種）の認定を受けている人

②福祉タクシー（ストレッチャーのまま乗車できるタクシー）

対 象／下肢・体幹・移動機能障害（1・2級）の認定を受けている人
．．．①②とも．．．

内 容／初乗り運賃の助成

申 し 込 み／3月27日(月)から受け付けます。認め印と身体障害者手帳、療育手帳、精神障害者保健福祉手帳または戦傷病者乗車券引換証を持参し、障害福祉課へ

※社会福祉施設に入所している人や自動車・軽自動車税の減免を受けている人は、助成対象になりません。詳しくは、障害福祉課にお問い合わせください。

お知らせ

自衛官採用制度説明会

市民課 ☎55-2746

と き／4月16日(日)
と ころ／自衛隊富士地域事務所（御幸町13-5）
申 し 込 み／3日前までに、予約が必要です。電話で富士地域事務所（☎51-1719）へ

「ふじ市民文芸」第53号発刊

文化振興課 ☎55-2874

文化振興課及び下記の取扱店で販売しています。

価 格／1冊500円（税込み）

取 扱 店／

★**吉原地区** 江崎書店、学進堂書店、さかえ書房、三光堂、戸田書店、広見書店、渡井書店

★**富士地区** 岳陽堂中村書店、新富士駅観光案内所、マルサン書店、三浦書店、谷島屋

★**鷹岡地区** いもやも蔵

★**富士川地区** 道の駅富士川楽座、ヤツクラ

母子(父子)家庭の母(父)の自立支援事業

こども家庭課 ☎55-2738

①自立支援教育訓練給付金

パソコン、介護職員初任者研修、医療事務など指定講座の受講料の60%に相当する額を支給します（上限20万円、下限1万2,001円）

②高等職業訓練促進給付金

看護師・保育士・作業療法士・調理師など対象資格取得のために1年以上修業する場合、修業期間中（上限3年）、市民税非課税世帯に月額10万円（市民税課税世帯は7万500円）を支給します。また、修業修了時には、高等職業訓練修了支援給付金として市民税非課税世帯に5万円（市民税課税世帯は2万5,000円）も支給します。

対 象／①②とも市内に住民登録がある、児童扶養手当受給者または同等の所得水準にある母子家庭の母及び父子家庭の父

※事前にお問い合わせください。

富士山麓ブナ林創造事業参加者

環境保全課 ☎55-2773
 と き／4月29日(土) 昭和の日 11:00～
 ところ／市有林伐採跡地(大淵)
 行程／市役所(集合)→バスで現
 地→バス乗降場から徒歩で植栽地
 定員／30人(先着順)
 申し込み／3月21～24日の9:00～17:00
 に、直接または電話で環境保全課へ

講座・教室

静岡大学市民開放授業

社会教育課 ☎55-0560
 と き／4月10日～7月28日
 ところ／静岡大学(静岡市・浜松市)
 内容／一般市民の生涯学習に役立てるた
 め、静岡大学の正規科目の一部を開放する
 対象／一般(学歴・資格の有無は
 不問。どなたでも受講可)
 受講料／1科目9,500円(全14回)
 申し込み／3月23日(木)14:00から静岡
 ・浜松キャンパスで事前説明会を行
 います。申込方法など詳しくは、電
 話またはEメールで静岡大学市民開
 放授業係へ ☎054-238-4817
 ①LLC@ipc.shizuoka.ac.jp

シルバー人材センター パソコン講座

シルバー人材センター ☎53-1150
 ①デジカメ・パソコン講座
 と き／4月10日～7月31日の毎週
 月曜日(7月17日 海の日を除く)
 13:00～15:00 計16回
 内容／デジタルカメラの撮影方法、
 画像の加工、動画編集など
 ②ワード・エクセル初級講座
 と き／4月11日～7月25日の毎週
 火曜日 13:00～15:00 計16回
 ・・・・①②とも・・・
 ところ／ラ・ホール富士7階OALーム
 対象／パソコンで簡単な文字入力
 ができる人(①は、あわせてデジ
 タルカメラを持参できる人)
 定員／各20人(先着順)
 受講料／月額3,600円と、教材費(①
 1,000円②2,500円)
 申し込み／3月22～24日の9:00～16:00
 に電話でシルバー人材センターへ

富士ふれあいウォーク参加者

りずす富士(温水プール) ☎36-2131
 と き／5月21日(日) 8:20スタート
 ※雨天決行。
 集合場所／富士総合運動公園陸上競技場
 コース／10キロメートル(茶畑コー
 ス)、20キロメートル(丸火自然
 公園・笹場コース)
 申込期間／3月18日～4月16日
 ※申込方法など詳しくは、温水プールへ。

ことばの相談室(無料) ～コミュニケーションを学ぼう～

障害福祉課 ☎55-2761
 ところ／ことばの相談室(フィラン
 セ東館2階)
 対象／特別支援学校・特別支援学
 級に在籍している児童・生徒(新
 1年生を含む)とその保護者
 内容／コミュニケーション手段の
 獲得を目的とした相談訓練
 利用回数／月1～2回(1回につき
 40分程度、要予約)
 申し込み／3月24日(金)までに、電話
 で障害福祉課へ

富士市図書館協議会委員

中央図書館 ☎51-4946
 任期／6月1日～平成31年5月31日
 (会議は平日の昼間、年3回程度を予定)
 応募資格／市内在住で選挙権があり、
 図書館を利用している人
 内容／図書館運営に関する諮問への答
 申や、図書館サービスについての提言など
 募集人数／2人(応募者多数の場合、
 書類選考)
 報酬／会議1回につき7,000円
 申し込み／4月5日(必着)までに、
 応募用紙(各図書館で配布、市ウェブ
 サイトでダウンロード可)に必要な事項
 を記入し、「図書館について日頃感じ
 ていること」と題した作文(800字程
 度)を添えて、直接または郵送・FAX
 ・Eメールで、〒417-8515 永田北町
 3-7 中央図書館へ ☎51-7135
 ①library@div.city.fuji.shizuoka.jp

3・4月の市役所休日開庁日

開庁日／3月5日(日)・26日(日)、
 4月2日(日) 各9:00～16:00
 開庁窓口／詳しくは、広報ふじ2月
 20日号8ページをごらんください

春季河川美化運動(春堀)に ご協力をお願いします

河川課 ☎55-2833
 春堀は、用・排水路の機能維持、
 災害防止、河川美化のための重要な
 美化運動です。皆さんの参加とご協
 力をお願いします。
 ●春堀実施期間／4月2～9日 富
 士・鷹岡・丘・天間地区ほか
 ●水がとまる河川／鷹岡吉原水路・
 農振用水路・上堀・富士早川・下堀・
 四ヶ郷用水路及び各支川
 ●水がとまる期間／
 3月30日(木)13:00～4月11日(火)14:00

安全な春山登山のために!!

消防本部警防課 ☎55-2856
 春山登山は、登山道の残雪や沢の
 増水、急激な気象の変化に注意が必
 要です。事故を起こさないために、
 次のことを心がけましょう。
 ●湿度、風の影響などで体感温度が
 著しく低下します。防寒対策など
 の装備を万全にしましょう。
 ●地図・コンパス・携帯電話・予備食
 料などを忘れずに携行しましょう。
 ●最新の気象情報入手、分析して、
 綿密な登山計画を立てましょう。
 ●入山時には登山ポストに登山者カ
 ードを提出しましょう。
 ●春先は空気が乾燥するため、火の取
 り扱いには十分気をつけましょう。

募 集

明るい選挙推進協議会委員

選挙管理委員会 ☎55-2879
 明るく正しい選挙を目指し、選挙
 の啓発・宣伝活動を進める、明るい
 選挙推進協議会委員(ボランティア)
 を募集します。
 任期／2年(謝金はありません)
 対象／市内在住の18歳以上の人
 定員／10人程度(応募者多数の場合抽せん)
 申し込み／4月10日(月)までに、はが
 きまたはEメールに住所、氏名、
 年齢、職業、応募理由、電話番号
 を記入し、〒417-8601 富士市選
 挙管理委員会へ
 ①in-senkyokanri@div.city.fuji.shizuoka.jp

ウォーキング教室 ～歩き方の基本をマスター～

スポーツ振興課 ☎55-2876
と き／5月1～22日の毎週月曜日
9:30～11:00（5月22日のみ10:00～11:30）計4回
ところ／富士総合運動公園陸上競技場
※最終日は富士山こどもの国クロス
カントリーコース。
講 師／赤岩籠土さん(理学療法士)
対 象／市内在住・在勤の人
定 員／50人(応募者多数の場合抽せん)
受講料／500円
申し込み／4月10日(月) (必着) までに、市ウェブサイトで電子申請するか、往復はがきの往信裏面に住所、氏名、年齢、電話番号、教室名を記入し、〒417-8601 富士市役所スポーツ振興課へ

夜間納税相談

3月27日(月) 17:15～19:00
収納課 ☎55-2730

さわやか健康体操教室(60歳以上対象) ～ストレッチ体操、リズム体操、レクリエーション～

スポーツ振興課 ☎55-2876

会 場	と き	曜日	開講時間	定 員	
鷹岡まちづくりセンター	4月24日～	月	10:00～11:00	60人	
大淵まちづくりセンター	5月8日～	月	① 9:30～10:30 ② 10:45～11:45	各40人	
富士北まちづくりセンター	5月9日～	火	9:30～10:30	60人	
市立富士体育館	5月10日～	水	10:45～11:45 ※男性対象。	各50人	
天間まちづくりセンター			① 9:30～10:30 ② 10:45～11:45		
富士見台まちづくりセンター	5月11日～	木	① 9:30～10:30 ② 10:45～11:45	各40人	
須津まちづくりセンター			10:00～11:00		50人
松野まちづくりセンター			① 9:30～10:30 ② 10:45～11:45		
市立富士体育館	5月12日～	金	① 9:30～10:30 ② 10:45～11:45	各60人	

※全て計10回、祝休日・休講日を除いて毎週開催。受講料は各1,000円。
対 象／市内在住の60歳以上(平成29年5月1日時点)の人
申し込み／4月3日(月)(必着)までに、往復はがきの往信裏面に住所、氏名(ふりがな)、年齢、性別、電話番号、会場名・曜日・開講時間(①・②がある会場は、第1希望、第2希望)を記入し、〒417-8601 富士市役所スポーツ振興課へ
※申し込みは1人1会場。応募者多数の場合抽せん。同じ会場内で人数調整をする場合があります。

緑と花の百科展 各種講習会

みどりの課 ☎55-2793

①ハンギングバスケット
②フラワーアレンジメント
③おしゃれな多肉植物寄せ植え
と き／4月9日(日) ①8:30～、10:00～
②10:00～、11:00～、12:00～
③12:00～、13:30～
ところ／中央公園西側
定 員／各回14人(各応募者多数の場合、市内在住の人を優先し、抽せん)
受講料／各1,000円
申し込み／3月24日(金) (必着) までに、①③は直接・電話または、はがきに住所、氏名、電話番号、講習名、希望時間(第2希望まで可)を記入し、〒417-8601 富士市役所みどりの課へ、②は電話またはFAXに住所、氏名、電話番号、希望時間を記入し、富士市フラワーデザイナー研究連盟 土屋 方(☎・📠61-9481)へ

講座・教室

まちなか哲学カフェ ～「哲学」は何をするのか～

商業労政課 ☎55-2907

と き／3月25日(土) 14:30～
ところ／SODALA(水戸島元町)
内 容／コーヒーを片手に、身近な問題をテーマに議論を楽しむ
参加費／一般1,000円、学生500円
(スイーツ・フリードリンクつき)
申し込み／当日直接会場へ

各種スポーツ教室 ～夏に向かってシェイプ!!～

スポーツ振興課 ☎55-2876

①Let's美ボディ教室(前期)～蓄えた脂肪をじっくり落としましょう～
と き／5月9日～6月6日の毎週
火曜日 11:00～12:00 計5回
ところ／市立富士川体育館1階体育室(託児場所：2階幼児体育室)
内 容／脂肪除去筋力トレーニング、ストレッチなど(託児あり)
対 象／市内在住・在勤の45歳未満(平成29年5月1日時点)の人
定 員／40人(うち託児希望者20人まで、各応募者多数の場合抽せん)
②楽しくシェイプ教室(前期)～心身ともに美しく健康になろう!!～
と き／5月9日～7月11日の毎週
火曜日 10:00～11:15 計10回
ところ／市立富士体育館2階体育室
内 容／リズムウォーキング、ストレッチ体操など
対 象／市内在住・在勤の60歳未満(平成29年5月1日時点)の人
定 員／60人(応募者多数の場合抽せん)
.....①②とも.....

受講料／1,000円(①託児希望者は、託児1人につき+1,000円)
申し込み／①4月7日(金)②4月14日(金)(必着)までに、市ウェブサイトで電子申請するか、往復はがきの往信裏面に住所、氏名、年齢、性別、電話番号、教室名、託児希望者は子どもの氏名・生年月日・性別を記入し、〒417-8601 富士市役所スポーツ振興課へ

3月の教育委員会会議

3月定例会を開催します
(どなたでも傍聴できます)
と き／3月22日(水) 13:30～
ところ／市役所8階政策会議室
教育総務課 ☎55-2865

3月の水道料金・下水道使用料 上下水道お客様センター ☎55-2846

～納入は便利で確実な口座振替で～
申し込み／直接、市指定金融機関の窓口へ
持 ち 物／通帳・印鑑(届印)・水栓番号(各世帯配付の「使用水量等のお知らせ」に記載)

○納入期限 3月31日(金)
(納入通知書は、3月中旬に郵送します)
○口座振替日 3月28日(火)

※納入は2か月に1度です(地区によって納入月が異なります)。

**外国人市民向け
「大人のためのひらがなクラス1」**

多文化・男女共同参画国際交流室 ☎55-2704
と き／4月2日～7月9日の毎週
日曜日（5月7日、6月4日は除
く）14:30～16:00 計13回
ところ／富士駅北まちづくりセンター
内 容／ひらがな、カタカナ、漢字
を練習する（初級レベル）
対 象／市内に住んでいるか、市内
で働いている人
人 数／15人（先着順）
参加費／2,500円
申し込み・問い合わせ／3月19～31
日に、直接または電話で国際交流
ラウンジFILS（富士市交流プラザ
内）へ ☎64-6400

**富士川ふれあいホール
各種教室**

富士川ふれあいホール ☎81-2333
①手作りオカリナ入門
と き／4月14日～9月8日の第2・
4金曜日（祝休日は除く）10:00～
11:30 計10回
受講料／6,000円（材料費含む）
②女性のためのヘルシーボディフィ
ットネス
と き／4月18日～6月27日の毎週
火曜日 10:00～11:30 計10回
受講料／4,000円（保険料含む）
．．．．①②とも．．．．
ところ／富士川ふれあいホール
申し込み／詳しくは、電話で富士川
ふれあいホールへ

脳の健康教室

高齢者介護支援課 ☎55-2951
と き／4月19日～6月28日の毎週
水曜日（5月3日 憲法記念日は
除く）10:00～11:30 計10回
ところ／田子浦まちづくりセンター
内 容／脳の健康チェック、脳トレ
ゲーム、体操など
対 象／市内在住で、65歳以上の人
定 員／15人（応募者多数の場合抽せん）
参加費／300円（別途材料費が必要）
スポーツ安全保険の加入希望者は、
別途、初回に1,220円）
申し込み／3月21日～4月5日（土
・日曜日は除く）の8:30～17:15に、
電話で高齢者介護支援課へ

国民健康保険税の税率などを改定します

国民健康保険（以下、国保）は、高齢化や医療の高度化により年々医療費が増加し、厳しい財政運営となっています。このような状況から、国保事業をより健全に運営するため、平成29年度から国保税の税率及び課税限度額を引き上げることになりました。加入者の皆さんにはご負担をおかけしますが、ご理解、ご協力をお願いします。
詳しい改定内容は、市ウェブサイトや、4月以降の「広報ふじ」、全戸配布チラシでお知らせします。

国保年金課 ☎55-2752

今月の「ICHIKO-WAVE」

富士市立高校が制作するラジオ番組です。

と き／3月29日(水) 17:40～約15分間
(Radio-f84.4FM 番組「2D」内)
内 容／合格体験座談会

国民年金保険料の改定と便利でお得な口座振替について

平成29年度（4月～平成30年3月）の国民年金保険料は、月額 1万6,490円です。

国民年金保険料 現金納付・口座振替比較表

納付方法	1か月分		6か月分		12か月分	
	保険料	割引額	保険料	割引額	保険料	割引額
毎月納付（納付書による現金納付及び翌月末口座振替）	1万6,490円	—	9万8,940円	—	19万7,880円	—
毎月振替【早割】（当月末口座振替）	1万6,440円	50円	9万8,640円	300円	19万7,280円	600円
6か月前納（納付書による現金納付）	—	—	9万8,140円	800円	19万6,280円	1,600円
1年前納（納付書による現金納付）	—	—	—	—	19万4,370円	3,510円

- 6か月前納は、前期（4～9月分）と後期（10月～平成30年3月分）の2回に分けて支払う方法です。
- 納付書による2年前納、クレジットカードによる納付、インターネットなどを利用して保険料を納める電子納付を希望される場合は、事前に申し込みが必要です。富士年金事務所または国保年金課にお問い合わせください。

問い合わせ／富士年金事務所 ☎61-1900 <http://www.nenkin.go.jp>
国保年金課国民年金担当（市役所3階） ☎55-2755

3月の休日当直医

Available Hospitals in the Holiday
Pronto Socorro em atendimento fim de semana e feriados

救急当直医案内
☎51-9999

**3月の接骨師会
休日当直当番**

柔道整復
Bonesetter
Clinica de osteopatia

9:00～17:00

と き 産婦人科 Gynecology & Obstetrics
Gineco-Obstetrica
8:00～18:00

眼 科 Ophthalmology
Oftalmologia
9:00～17:00

耳 鼻 科 Otorhinolaryngology
Otorrinolaringologia
8:00～17:00

5日(日) 武田産婦人科医院 63-5122 宮島
12日(日) 窪田レディースクリニック 65-7077 平垣
19日(日) たむらレディースクリニック 65-7777 米之宮町
20日(月) 中島産婦人科医院 51-4188 青島町
26日(日) 富士レディースクリニック 21-1111 富士見台

長野医院 60-7100 柚木
ながわ眼科 (054) 29-6000 富士宮市
阿部眼科医院 61-5810 柚木
朝岡眼科医院 52-0745 今泉3
加藤医院 34-0011 比奈

里和耳鼻咽喉科医院 23-1133 伝法
アミクリニック (058) 981-3341 清水町
本橋耳鼻咽喉科医院 (059) 972-1133 三島市
わかばやし耳鼻咽喉科 (059) 933-3311 沼津市
よねやま耳鼻咽喉科医院 53-6885 永田町1

望月整骨院 61-3946 十兵衛
渡辺接骨院 61-0548 富士町
よしだ接骨院 88-1190 富士見台4
富士中島整骨院 38-9653 中島
たなか接骨院 21-3670 石坂

救 急
Emergency Hospitals
Hospitais de emergencia

内科・小児科・外科 Internal Medicine/Pediatrics/Surgery
Clinica Geral/Pediatricia/Cirurgias
救急医療センター ☎51-0099 津田217-2
平日19:00～翌8:00 土曜日14:00～翌8:00 日曜日・祝休日 9:00～翌8:00
〈診療上の注意〉必ず保険証とお薬手帳（ある場合）を持参してください。緊急性により診察順
が変わります。投薬は1日分です。子どもが受診する場合は、早目の時間帯にお越しください。
共立蒲原総合病院（主に内科） ☎81-2211 中之郷2500-1
診療可能な科目や時間帯は日によって異なります。受診の際は、必ず病院へ電話でお問い合わせください。

歯 科 Dentistry
Dentistas
歯科医師会館 ☎53-5555
伝法2850-3
日曜日・祝休日 9:00～12:00
13:00～16:00



大淵第二小学校

大淵第二小学校周辺
(平成28年1月現在)

=117=



大淵第二小学校(航空写真)

昭和44年

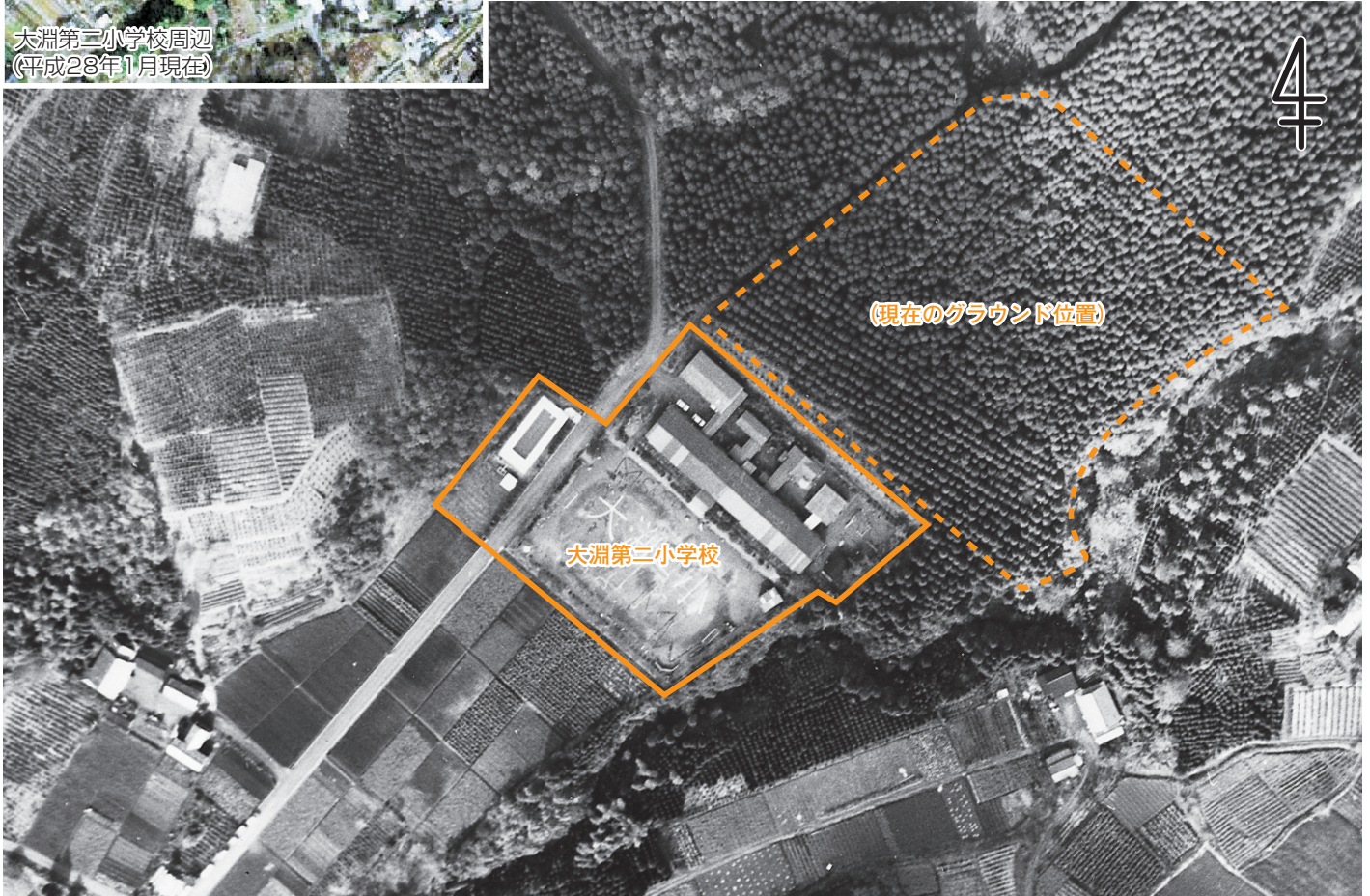

(現在のグラウンド位置)

大淵第二小学校



当時、大淵第二小学校に通っていた
岩間 章二さん (大淵)

小学校時代の思い出と「富士本太鼓」

昭和44年、大淵第二小学校の校舎は木造平家建てで、各教室にまきや石炭のストーブが設置してありました。冬の時期は、煙突掃除をしたり、ストーブの上で牛乳を温めたりしていました。また、グラウンドでの雪合戦や、つららを折って遊んだことは、今でもよく覚えています。

当時のグラウンドは校舎の南側にあり、照明設備がなく、1周100メートルと狭かったですが、地区の人も参加する運動会や祭りなども行われ、地区住民の集まる場所でした。

在学中、1学年の児童数は多いときで22人ほどでした。徐々に児童数が減る中、みんなで一つのことに打ち込めるものとして、平成16年の創立50周年を機に4台の手づくり太鼓から「富士本太鼓」が始まりました。今では地域の協力で太鼓の数もふえ、全校児童で結成しています。私も指導者の一人として参加しています。

今後も、「富士本太鼓」を通して、子どもたちが一つにまとまり、元気に成長してほしいですね。そして、以前この地区に住んでいた人たちがまた戻ってきて、住民がふえてほしいと思います。

こちら編集室

今号の表紙は、2月23日の「富士山の日」にオープンした大観覧車「Fuji Sky View」です。市の新しい観光スポットとして建設中から楽しみにしていましたが、私はまだ乗っていません。高さが60メートルあり、いつもと違った視線で富士山が楽し

めるだけでなく、市街地や駿河湾、伊豆半島まで一望できる大パノラマが楽しめるそうなので、富士山がよく見える空気の澄んだ日に乗りに行ってみたくと思います。夕暮れどきからのイルミネーションは次回の楽しみにしておきます。(K)

人口	255,690人	(前月比 -149)
男	126,363人	(-54)
女	129,327人	(-95)
世帯	103,492世帯	(+38)

2月1日現在
編集・発行 富士市総務部広報広聴課
〒417-8601 静岡県富士市永田町1-100
☎0545-51-0123 ㊟0545-51-1456

☎ 問い合わせは ☎
富士市コールセンター
おしえて
コマルふじ
53-1111
[受付時間]
8:30~18:00
土・日曜日、祝日も受け付けます(年末年始除く)

平成29年3月5日号(毎月5日・20日発行)