



広報

ふじ

平成28年

10 | 20 No.1134



もくじ

- ② 富士市表彰式典
- ⑥ 証明書のコンビニ交付サービス
- ⑦ 児童手当などの手続
- ⑧ 古谿荘庭園特別公開／野間コレクション展
- ⑨ ふじBousai2016／社会福祉大会
- ⑩ 女性に対する暴力をなくす運動
／滞納整理強化月間
- ⑪ 市長への手紙／秋季火災予防運動
- ⑫ 9月のできごと ⑬暮らしのたより
- ⑮ 11月のカレンダー

10月1日 静岡招待スプリント選手権記念イベント
オリンピックに泳法の基礎を学ぼう！

〔写真〕講師 ロンドンオリンピック女子100メートル
背泳ぎ銅メダリスト 寺川 綾さん（所属ミズノ）
（県富士水泳場）

市制施行50周年を記念した市長特別功勞表彰をはじめ、平成28年度の市長表彰、教育文化スポーツ奨励賞、地域社会貢献者褒賞の各受賞者が決まりました。表彰は11月1日(火)の市制記念日に、口ゼシアターで開催される富士市制施行50周年記念式典の中で行われます。

市長特別功勞表彰

市長特別功勞表彰は、市制施行50周年を記念して、市の発展に多大な功績を残した功勞者に贈られるものです。

地方自治功勞として、前市長の鈴木尚さんがこの名譽を受けます。

地方自治功勞



鈴木尚さん (原田)

平成14年に富士市長就任以来、3期12年にわたり、卓越した政治手腕と議員時代に培った豊富な経験をもって市政を担い、「市役所が変われば、まちが変わる」という強い信念のもと、真の市民サービスを目指し、市民に軸足を置いた市政運営に努め、地方自治の振興と市民福祉の向上に尽力され、市勢の伸展に多大な貢献をされました。

中でも、「元氣あるまち、安全・安心なまち」の実現を目指し、地域産業経済の活性化を図るため、富士山フロント工業団地開発への参画や富士市産業支援センターの開設、富士市都市活力再生ビジョンの策定などさまざまな事業を展開するとともに、市民の安全・安心確保のため、富士市生活安全条例の制定や津波避難タワーの建設などの対策を講じられました。

さらには、環富士山地域の市町で連携を深めるため「富士山ネットワーク会議」を立ち上げるなど、富士山をテーマとした都市づくりを行い、今日の富士市発展に寄与されました。

富士のもと 夢をつなげて50年



富士市制施行50周年

市長表彰

産業功労



とやま
外山
ひろふみ
廣文さん
(鮫島)

多年にわたり漁業に従事し、地域漁業の牽引役として漁業の振興に尽力されました。

この間、田子の浦漁業協同組合代表理事組合長をはじめ、同筆頭理事、同理事などの要職を歴任し、強い責任感とすぐれた指導力で、田子の浦漁業協同組合の発展に寄与するとともに、地域産業の振興に多大な貢献をされました。

また、静岡県漁業協同組合連合会理事を務めるなど、市内外を問わず幅広い分野で数多くの要職を務め、漁業を通じて産業の発展に多大な貢献をされました。

社会福祉功労



まつもと
松本
れいこ
玲子さん
(今泉)

市長表彰は、各分野の功労者を表彰する市の最高表彰制度で、市の発展に尽くされた人に贈られるものです。ことは産業分野と社会福祉分野で功労のあった2人に贈られます。

多年にわたり社会福祉の精神をもって、援助が必要な家庭の相談・指導や児童の健全育成に尽力されました。

この間、富士市社会福祉協議会会長、同副会長、同理事などの要職を歴任し、さまざまな福祉活動を通じて、会の発展と地域福祉の向上に多大な貢献をされました。

また、福祉活動のほか、豊富な経験と知見をもとに、社会教育や男女共同参画などの分野においてもさまざまな団体で要職を歴任し、社会資源育成に多大な貢献をされました。

教育文化スポーツ奨励賞

教育文化スポーツ奨励賞は、教育、文化、スポーツの振興に寄与する市民などの活動を奨励するために贈られるものです。ことしは3個人4団体の皆さんに贈られます。

文化（郷土芸能）

第六天太鼓保存会



長年、地域文化の振興に貢献されています。地の神社に伝わる太鼓の音を守り、地域の活性化と住民同士のふれあいの強化を図ろうと発足されました。和太鼓演奏を通して、地域住民の親睦交流や青少年の健全育成に貢献されており、今後も活躍が大いに期待されます。

文化（チアダンス）

シスター C-STARスタジオ



日本を代表するチアダンスチームとして活躍されており、数々の競技大会で全国・世界大会に進出、国際大会での優勝も果たされています。チアダンスの楽しさを広めたいとの思いから、地域のイベントにも積極的に参加されており、今後も活躍が大いに期待されます。

スポーツ（バレーボール）

富士市バレーボール協会



69年の長きにわたり、スポーツの振興に貢献されており、バレーボール教室の開催や、指導者の育成などの実施、競技の普及・技術の向上に努め、バレーボールを通しての児童・生徒の健やかな成長などに寄与されてきました。今後も活躍が大いに期待されます。

文化（チアダンス）

チアーズファクトリー CHEERS FACTORY



日本を代表するチアダンスチームとして活躍されています。年2回出場する競技大会では毎回のように全国・世界大会に進出、国際大会での優勝も果たされています。数多くのイベントに出演し、人々に「笑顔と元氣」を届けています。今後も活躍が大いに期待されます。

文化（写真）

庄司博彦さん

（富士見台6）



フォトジャーナリストとして活躍されており、写真展開催などに加え、自身が設立された非営利活動「ワールドチルドレンフォトプロジェクト」を通し、世界の子どもたちへの平和の大切さ、表現することの楽しさを伝えています。今後も活躍が大いに期待されます。

文化（津軽三味線）

牧野太紀さん

（厚原）



幼少期から津軽三味線奏者として活躍されており、コンクールの小中学生部門で5度の全国制覇を果たされる一方、地域のイベントでも演奏を披露されています。今年度から一般部門に挑戦し、5月の世界大会では準優勝されました。今後も活躍が大いに期待されます。

スポーツ（陸上競技）

山口光男さん

（下横割）



走り幅跳びの選手として活躍されており、障害者陸上走り幅跳び部門の日本の第一人者です。多くの全国・国際大会で上位入賞を果たされており、日本記録保持者でもあります。リオデジャネイロ・パラリンピックにも出場されるなど、今後も活躍が大いに期待されます。

地域社会貢献者褒賞

地域社会貢献者褒賞は、コミュニティ活動をはじめ、社会福祉、交通安全、文化・スポーツ、青少年指導育成、防災などで地域社会に貢献している市民・団体に贈られるものです。ことしは7人の皆さんに贈られます。

コミュニティ活動

上原 松男さん
(桑崎)



勢子辻町内会会長として、明るく豊かな住みよいまちの実現のため、コミュニティ活動の向上などに尽力されました。

この間、富士市町内会連合会常任理事や吉永北地区町内会連合会会長の要職を歴任し、会の円滑な運営と地域の発展に多大な貢献をされました。

社会福祉活動

加藤 文夫さん
(入山瀬4)



保護司として、社会福祉の精神をもって、罪を犯した人たちの更生と社会復帰に尽力されました。

この間、富士地区保護司会副会長や同鷹岡支部長の要職を歴任し、さまざまな福祉活動を通じ、会の発展と地域福祉の向上に多大な貢献をされました。

社会福祉活動

高木 亮さん
(中柏原新田)



保護司として、社会福祉の精神をもって、罪を犯した人たちの更生と社会復帰に尽力されました。

この間、富士地区保護司会副会長や同元吉原支部長などの要職を歴任し、さまざまな福祉活動を通じ、会の発展と地域福祉の向上に多大な貢献をされました。

社会福祉活動

今村 憲一郎さん
(森島)



保護司として、社会福祉の精神をもって、罪を犯した人たちの更生と社会復帰に尽力されました。

この間、富士地区保護司会会長や同富士南支部長などの要職を歴任し、さまざまな福祉活動を通じ、会の発展と地域福祉の向上に多大な貢献をされました。

交通安全活動

鈴木 由紀夫さん
(三ツ沢)



交通安全指導員として、原田地区を中心に交通安全街頭指導を実践し、児童・生徒や高齢者の交通事故防止と交通安全意識の高揚などに尽力されました。

この間、富士市交通安全指導員会原田地区幹事を務め、市民の安全確保に多大な貢献をされました。

交通安全活動

秋山 幸久さん
(二色)



交通安全指導員として、青葉台地区を中心に交通安全街頭指導を実践し、児童・生徒や高齢者の交通事故防止と交通安全意識の高揚などに尽力されました。

この間、富士市交通安全指導員会会計や同青葉台地区幹事を務め、市民の安全確保に多大な貢献をされました。

防災活動

高澤 勝彦さん
(横割6)



富士市地域防災指導員等として、主に富士駅南地区において、自主防災組織の育成や児童・生徒への防災教育活動などに尽力されました。

この間、富士市地域防災指導員会会長を務めるなど、さまざまな防災活動を通じ、会の発展と地域防災力の向上に多大な貢献をされました。

簡単

便利

証明書コンビニ交付サービス

が始まります！



マイナンバーキャラクター
マイナちゃん

平成29年2月から、マイナンバーカードを利用して全国のコンビニエンスストアで住民票の写しなどの証明書が取得できる「証明書コンビニ交付サービス」が始まります。

コンビニ交付のメリット

- ・昼休みや夜間、休日など、自分の都合に合わせて取得できます。
- ・市役所やまちづくりセンターに行かなくても、全国のコンビニエンスストアで取得できます。
- ・窓口のような混雑がありません。



利用できる人

富士市に住民登録があり、利用者証明用電子証明書を格納したマイナンバーカードを持っている人

注意

- ・住民基本台帳カード（以下「住基カード」）や、紙製の通知カードでは利用できません。
- ・利用の際、カード取得時に設定した4桁の暗証番号が必要です。

利用できるコンビニエンスストア

全国のセブンイレブン、ファミリーマート、サークルKサンクス、ローソンなどで、マルチコピー機（キオスク端末）が設置されている店舗

利用できる時間

6時30分～23時
（年末年始、メンテナンス日は除く）

取得できる証明書の種類

- ・住民票の写し
- ・印鑑登録証明書
- ・所得証明書
- ・所得課税証明書
- ・納税証明書（市民税・県民税）
- ・富士市に住民登録があり本籍がある人の戸籍（全部・個人）事項証明書
- ・戸籍の附票の写し

注意

印鑑登録証明書を市役所及び各地区まちづくりセンターで取得する際は、印鑑登録証（プラスチック製のカード）が必要です。

安心・安全対策

- 1 申請から証明書の受領までの全ての手続を、周りの人の目にふれず安心して取得することができます。
- 2 マイナンバーカードや証明書の取り忘れを防止するため、端末に音声案内や画面表示などの取り忘れ防止対策を施しています。
- 3 個人情報漏えいの防止対策をしています。
- 4 発行された証明書には、偽造・改ざん防止処理を施しています。



証明書自動交付機を廃止します

「証明書コンビニ交付サービス」の開始に伴い、住基カードを利用した「証明書自動交付機」（市役所2階及び庁舎北側）は、平成29年1月27日で廃止します。今後は、マイナンバーカードによる「証明書コンビニ交付サービス」をご利用ください。

まずは、カードの申請を！

マイナンバーカードは、コンビニ交付サービスのほか、インターネットを利用した確定申告（[e-Tax](#)）や公的な身分証明書として利用できるなど、大変便利なカードです。

申請方法は、郵便申請やインターネットによるウェブ申請などがあり、自宅申請が可能です。カードの申請から受け取りまで約1か月かかりますので、お早目に申請をお願いします。

詳しくは、市民課にお問い合わせください。

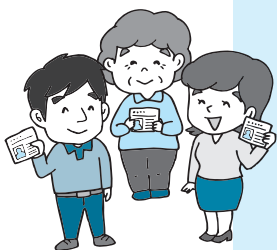

問い合わせ 市民課

☎(55)2977
☎(53)3064

児童手当などの手続をしましょう



問い合わせ／こども家庭課（市役所4階） ☎55-2738 ㊚51-0247

	受給資格者など	請求者の所得制限など	手当の月額など		申請に必要なもの			
児童手当	0歳～中学3年修了前 (15歳到達後最初の3月31日まで)の児童を養育している人	所得制限限度額は、扶養人数によって異なります。所得額は、給与収入の場合、源泉徴収票の「給与所得控除後」欄の額です。また、その額から医療費控除額などが控除されます。	所得制限限度額未満の場合 《3歳未満》 一律 1万5,000円 《3歳以上小学6年生まで》 3人目以降 1万5,000円 1人目・2人目 1万円 《中学生》 一律 1万円 所得制限限度額以上の場合 一律 5,000円		<ul style="list-style-type: none"> ●申請者の印鑑 ●申請者名義の預金通帳 ●申請者の健康保険証もしくは年金加入証明書(用紙はこども家庭課) ●請求者の個人番号カード(もしくは通知カード及び運転免許証などの顔写真つき身分証明書) ●配偶者の個人番号カードもしくは通知カード 			
		<table border="1"> <tr> <th>扶養人数(例)</th> <th>所得制限限度額</th> </tr> <tr> <td>2人</td> <td>698万円</td> </tr> <tr> <td>4人</td> <td>774万円</td> </tr> </table>	扶養人数(例)	所得制限限度額		2人	698万円	4人
扶養人数(例)	所得制限限度額							
2人	698万円							
4人	774万円							
児童扶養手当	次に該当する18歳以下の児童を監護している母子家庭の母、父子家庭の父(事実上婚姻関係がある人は除く)、養育者 ○離婚・未婚・死亡・遺棄及び拘禁などで父または母がない ○父または母が重度の障害の状態にある ○父または母が裁判所からのDV保護命令を受けている ※18歳以下とは、18歳到達後最初の3月31日まで。	例) 扶養人数2人の場合の所得制限限度額 95万円	児童1人 4万2,330円 (平成28年4月～)	2人目 所得に応じて 5,000円～ 1万円	<ul style="list-style-type: none"> ●母子家庭等の確認書 ●申請者と児童の戸籍全部事項証明書(戸籍謄本) ●申請者の印鑑 ●申請者名義の預金通帳 ●申請者の健康保険証 ●申請者の年金手帳 ※申請者本人による事前相談が必要です。			
		例) 扶養人数2人の場合の所得制限限度額 268万円	児童1人 所得に応じて 9,990円～ 4万2,320円 (平成28年4月～)	3人目以降 所得に応じて 3,000円～ 6,000円 (平成28年8月～)				
母子家庭等医療費	○20歳未満の児童を扶養している母子(父子)家庭の母(父)と児童 ○20歳未満で両親のいない家庭の児童 ○配偶者の身体に重度の障害がある家庭の母(父)と20歳未満の児童 ○配偶者がDV保護命令を受けたため、その扶養を受けることができない母(父)と児童	所得税が課せられていない世帯 ※所得税が課せられていても、扶養している児童の年齢・人数により、対象になる場合があります。	助成の範囲		<ul style="list-style-type: none"> ●申請者の印鑑 ●健康保険証(対象者全員分) ●申請者名義の預金通帳 			
	小学校就学の始期から義務教育終了までの母子(父子)家庭などの児童で、1回の入院が14日を超えた人	なし	保険診療分の医療費から、付加給付額及びそのほか補てんされた医療費を控除した額、食事療養標準負担額 ※保険診療の対象にならないもの(個室使用料・健康診断料・容器代など)は助成対象外です。 ※平成28年7月診療分から食事療養標準負担額が助成の対象になりました。			<ul style="list-style-type: none"> ●申請者の印鑑 ●健康保険証(対象者全員分) ●申請者名義の預金通帳 ●領収書 		
子ども医療費	対象年齢	自己負担金		<ul style="list-style-type: none"> ●申請者の印鑑 ●母子手帳 ●子どもの健康保険証 				
		通院の場合	入院の場合					
	0歳～中学3年修了前 (15歳到達後最初の3月31日まで)	1回 500円 500円に満たない場合はその額。1か月につき4回目まで自己負担し、5回目以降は自己負担金なし。 処方せんの交付により薬局へ行った場合は、薬局での自己負担金はありません。	なし ※平成28年10月診療分から入院時自己負担額(食事療養標準負担額を含む)が無料になりました。	どの制度も、申請内容により、欄内の項目以外の場合があります。				

※「児童扶養手当」と「母子家庭等医療費」の手続は、申請者本人がこども家庭課へ。
 ※申請が済んでいる人は、手続の必要はありません。

国指定重要文化財

古谿荘の庭園

を特別公開します

国指定重要文化財である古谿荘の庭園を、所有者の(一財)野間文化財団の厚意により、特別公開します。

昨年の公開に引き続き、庭園の流水を再現します。

古谿荘とは

古谿荘は、明治時代末期に宮内大臣を務めた田中光顕により建てられた別荘です。建物が、下屋敷、塘内、古谿という3つの小字(地名)にまたがって建てられていたため、そのうちの1つの字名から「古谿荘」とされました。

約1万6000坪の広大な敷地内は、建坪約940坪に及び9棟の建物と庭園で構成されています。

また、庭園からは、富士山や富士川、駿河湾、伊豆半島などの美しい眺望を楽しめます。



古谿荘の建物と庭園



居間棟からの流水



白糸ノ滝



八角堂



大広間棟



大広間棟と流水

敷地内は、近代和風建築の大広間棟や居間棟、八角堂などの建物と、自然の地形を生かし、水の流れを主とした回遊式の日本庭園、温室・果樹園がある西洋式庭園からなっています。

特別公開見学者募集

とき／A…12月10日(土)午前 B…

10日(土)午後 C…11日(日)午前

D…11日(日)午後

※荒天中止。

受付時間／AC…9時30分または10時

BD…13時または13時30分

※受付時間は文化振興課で指定します。

※受付時間は文化振興課で指定します。

ところ／古谿荘(岩淵233)

内容／ガイドの引率により、庭園と

建物の外観を見学(所要1時間30分

程度。建物内への立ち入りは不可)

定員／各回200人(応募者多数の

場合抽せん)

参加費／500円(中学生以下は無料)

申し込み／11月24日(木)の17時(必着)

までに、市ウェブサイトで電子申請

するか、直接(土・日曜日、祝休日

は除く)または、はがきに代表者の

住所、氏名、年齢(平成28年4月1

日現在)、電話番号、希望回(A)

D)、同伴者(5人まで可)の氏名・

年齢(平成28年4月1日現在)を記入

し、〒417-8601 富士市役

所文化振興課へ

※重複しての申し込みはできません。

参加の可否／はがきを郵送します。当

選者は、はがきを当日持参してくだ

さい

庭園内は起伏があり、階段や足場の

悪い場所もあります。歩きやすい服装

や靴でお越しください。

「野間コレクション展」を

開催します

旧富士川町で開催していた「野間コレクション展」を、(一財)野間文化財団の協力のもと、8年ぶりに実施します。

「野間コレクション」とは、(株)講談社の創業者である野間清治氏が、大正期から昭和初期にかけて収集した美術品を主体とする作品群です。

とき／11月12日(土)～12月18日(日) 10～17時(最終入場は16時30分) ところ／道の駅富士川楽座4階フジヤマギャラリー

展示内容／「富士百趣」色紙50点(昭和3年に制作された富士山を題材にした色紙)



たかとり高取「富士百趣」

観覧料／500円(小学生以下は無料。ただし保護者の同伴が必要)

問い合わせ／道の駅富士川楽座

☎(81)5555

初日、先着20人に入場者特典(一筆箋、講談社が運営する美術館「野間記念館」(東京都)の招待券2枚のセット)をプレゼントします。

※記念館への旅費などは自己負担。

問い合わせ／文化振興課(市役所4階)

☎(55)2875 ☎(53)0789

✉si-bunka@div.city.fuji.shizuoka.jp

熊本地震の教訓から家庭内対策を見直してみよう!!

ふじBousai2016

入場
無料

- ▶と き / 11月19日(土)
10:00~14:30
- ▶と ころ / ふじさんめっせ

市内で起こり得る自然災害に関する知識や体験を、家庭や地域、職場での防災対策につなげることができるイベントで、ことしは「熊本地震」をテーマとして開催します。

体験 エリア

- 地震体験車で震度7の揺れを体験
- 煙体験ハウスによる火災体験
- 消防士が教える！初期消火体験
- 看護師が教える！応急救護、負傷者搬送体験
- ガラスの飛散防止対策の体験
- なりきり写真撮影会（自衛隊、消防士など）
※カメラは各自ご用意ください。



防災グッズ エリア

- 家具や家電製品の耐震対策グッズの展示、販売
- 家庭や地域で備えておきたい備蓄品や資機材などの展示、販売



知識 エリア

- ガリバーになって富士市を見渡そう！
縦8メートル×横11メートルの巨大な地図の上を歩いて、富士市の地形や災害危険箇所などを確認しよう。
- 家庭内DIG、なまずの学校
- 災害対策車両の展示
- 土石流、富士山の溶岩流実験



ステージ エリア

- 小村隆史さん（常葉大学社会環境学部准教授）による講演「熊本地震の報告会」
10:30~
- 災害救助犬のお仕事紹介



自衛隊の特製カレー
試食あり!! (無料)

限定
500食



※10:15~整理券を配布します。

そのほか

●ミニ岳南電車の試乗!

ラジオエフ
●Radio-f (84.4FM)

で中継車から生放送!

問い合わせ 防災危機管理課 ☎55-2715 ☎51-2040

第44回 富士市社会福祉大会

社会福祉大会は、市民の皆さんに福祉を身近に考えていただくため、昭和48年から毎年開催されています。どなたもお気軽にご来場ください（入場無料）。

と き / 11月14日(月) 13~16時
と ころ / ロゼシアター中ホール

◆表彰状授与、感謝状贈呈

社会福祉に功労があった団体や個人などに対して、表彰状の授与や感謝状の贈呈を行います。

◆活動発表「こども食堂は、子育てを応援します」14時~
発表者 / 大庭あゆみさん（こども食堂富士見台代表）

◆記念講演

「人として、報道人として」震災報道の裏側といのち〜 14時30分〜
講師 / 民放男性アナウンサー

※耳の不自由な人には、手話通訳や要約筆記、磁気誘導ループがあります。

※託児を希望する人は、11月10日(木)までに、直接または電話で社会福祉協議会へ。

問い合わせ

福祉総務課

☎(55)2840 ☎(52)2260

☎fu-fukushisoumu@div.city.fuji.

shizuoka.jp

社会福祉協議会

☎(64)6900 ☎(64)6567

☎info@fujishishakyo.com

11月12日(土)～25日(金) 【11月25日は女性に対する暴力撤廃国際日】

女性に対する暴力を

なくす運動



配偶者などからの暴力、性犯罪、売買春、セクシュアル・ハラスメント、ストーカー行為や人身取引など、女性に対する暴力は、女性の人権を侵害するものであり、決して許される行為ではありません。

DV(ドメスティック・バイオレンス)とは

「配偶者や恋人など親密な関係にある、またはあった人から振るわれる暴力」のことを言い、殴る、蹴るなどの身体的暴力だけでなく、精神的・経済的・性的暴力も含まれます。また、近年、中学生・高校生・大学生など、若年層カップルの間で起こる「デートDV」が問題になっています。DVは大人の男女間に限った問題ではありません。

DVは、暴力を振るう側の問題であり、被害者の努力で暴力がとまるわけではありません。また、子どもに暴力を見せたり、危険な目に遭わせたりするなど、子どもを巻き込んだ暴力は、子どもにも悪影響を与えます。

DVの起る背景

「夫が妻に暴力を振るうのは仕方がない」という思い込みや、男性優位の意識、男女の経済格差など、個人の問題だけでは片づけられない、社会構造的な問題が大きく関係していると言われています。

ひとりでも悩まないで、相談を!

平成27年に実施した県民意識調査では、DVをなくすために相談機関や保護施設の整備が重要だと答えた人は、48・7%でした。市は、関係機関と連携を図り、相談機関の周知をしています。

早目の相談が問題解決への第一歩です。DVをはじめとする女性に対する暴力に悩んでいたら、まずはご相談ください。

		DV相談	女性のための相談室
電話番号	(51)11288	(64)8997	
受付時間	9時～17時15分	9～12時 13～16時	
相談場所	富士市配偶者暴力相談支援センター	男女共同参画センター(フイラッセ西館3階)	
相談日	月～金曜日 (祝休日、年末年始は除く)		
相談方法	電話・面接 (要予約、緊急時は随時受け付け)		

問い合わせ

多文化・男女共同参画課
 ☎(55)2724 国(55)2864
 ✉si-danjo@div.city.fuji.shizuoka.jp

税金は納期限内納付をお願いします

11・12月は、県内一斉の滞納整理強化月間です

静岡県・県内全市町・静岡地方税滞納整理機構が連携し、滞納整理の強化や積極的な広報に取り組みます。

◆納税は国民の義務です

納税は国民の三大義務の1つです。納付していただいた税金は、福祉や医療、教育、道路・河川・公共施設の整備及び維持管理、そのほか各種サービスを行うために使われます。市税を滞納すると、納期どおりに納めている大多数の人の公平性を欠くこととなります。また、市の財政を圧迫し、行政サービスの提供に支障を来すこととなります。

◆税金を納めず放置はNG!!

納期限までに納付されず、督促しても放置した場合は、滞納処分を執行します。給与・預金・生命保険などの債権、不動産、自動車などの財産が差し押さえの対象になります。また、滞納期間や税額によっては延滞金が発生し、本来納めるべき税額より多く納めることとなります。

◆地方税法などに基づく滞納処分の流れ

督促状の発送
 原則、納期限を経過してから20日以内に督促状を発送します。

財産調査

金融機関、勤務先、生命保険会社、取引先などに対し、質問及び検査を行います。

財産の差し押さえ

財産調査で判明した財産(預貯金、給与、生命保険、売掛金、賃料などの債権や不動産、自動車など)を差し押さえます。

換価・配当

差し押さえた財産は、「取立」や「公売」により換価(換金)します。換価して得た代金は滞納金(市税、延滞金)に充当します。

◆納付が困難な場合は早目に相談ください

災害や病気、失業や事業の廃止など、やむを得ない理由により納期限までに納付できない場合は、早目に収納課へご相談ください。



問い合わせ 収納課 ☎ 55-2730・55-2771

あなたの意見を市政に！

市長への手紙

「市長への手紙」は、日ごろ市民の皆さんが市政について考えていること、気がついたことなどをお寄せいただき、いつでも市政に参加していただくというものです。

ご意見・ご提言をお寄せください

専用はがき (送料無料)

各地区まちづくりセンターや図書館など、市内各公共施設にあります。

市ウェブサイトを



ファクス

〒417-8601 富士市役所

通常のはがき、封書で郵送

「市長への手紙」宛て

※専用はがき、市ウェブサイト以外で提言する場合は、「市長への手紙」と明記してください。



お願い

- 1通につき1件のご提言をお書きください。
- 個人的な中傷は、ご遠慮ください。
- 回答が必要な場合は、「回答を希望する」ことを明記してください。
- 市の業務以外の内容については、原則、回答できませんのでご了承ください。
- 回答をする場合、市長の了承を得た後、担当部署から文書・Eメール・電話・面談などで回答します。住所、氏名、電話番号を明記してください。
- ※個人情報はいただいたご意見とともに担当部署に伝えますが、連絡手段や統計処理以外には使用しません。また外部に漏れることはありません。

問い合わせ

広報広聴課

TEL (55) 2736 FAX (51) 1456

消しましょう その火その時 その場所で

秋季火災予防運動

空気が乾燥し、火災が発生しやすい時期を迎え、市消防本部では、11月9日(水)から15日(火)までの1週間、秋季火災予防運動を実施します。

期間中、火災発生の防止と、火災による死傷者の発生を減少させることに重点を置き、ひとり暮らしの高齢者の防火診断を行うほか、住宅用火災警報器の設置や、適切な維持管理を呼びかけます。

住宅火災から命を守る

「3つの習慣と3つの対策」

- 3つの習慣
 - 屋外に燃えやすい物を放置しない
 - 寝たばこは絶対にならない
 - ガスコンロなどのそばを離れるときは必ず火を消す
- 3つの対策
 - 逃げ遅れを防ぐため、住宅用火災警報器を設置する
 - 寝具やカーテンなどからの火災を防ぐために、防災品を使用する
 - 火を小さいうちに消すために、住宅用火災器などを用意しておく

【第30回消防まつり】

とき／11月13日(日) 9時～13時30分

※小雨決行・雨天中止。ところ／市役所北側駐車場

内容／消防体験コーナー、各種展示、各種出店など

★市制施行50周年記念として、2つの特別イベントを実施します！

● 消防車と綱引き (小学生以下)

● 消防探検ツアー (事前申し込みが必要)

※消防車とふれあい、ふだん見ることができない消防防災庁舎内を探検できます。 ※詳しくは、市ウェブサイトを



「市ウェブサイト」くらしと市政→防災・安全安心→消防・救急→消防の組織→富士市消防まつり

問い合わせ／消防本部消防総務課 TEL (55) 2851 FAX (53) 4633



富士市消防防災キャラクター「ふじ坊」

9月のできごと

地域の防災力を高めよう！

総合防災訓練

9月1日 市内各地

毎年9月1日の防災の日に、大規模地震を想定し、地域や学校など、市内各地で実施されています。

一色町公会堂では、地域住民が防災倉庫に保管されている備品の確認をしたあと、中学生も参加して炊き出しの訓練を実施しました。このほか、消火器や防火水槽を使った消火訓練も行われ、参加者は真剣に取り組んでいました。

市役所では、災害対策本部が設置され、被害状況を把握・分析し、対応方針を決定する災害対策本部運営訓練などが行われました。



▲消火器を使った消火訓練
被害状況の把握・分析▶

医師の仕事体験！

ブラック・ジャックセミナー

9月10日 市立中央病院

市内の中学生を対象に、実際の医療用資機材を使った手術の模擬体験をするセミナーが開催されました。全国的に医師不足が懸念されるなか、中学生が医師の仕事に直接ふれることで興味を持ち、医学の道を志すきっかけになることを目的に実施しています。

参加者は、初めて手にする医療用資機材に目を輝かせ、医師の説明を熱心に聞きながら、手術縫合体験や内視鏡トレーニング体験、最新医療機器の超音波メスを使った手術体験などを行いました。



▲内視鏡トレーニング体験
手術縫合体験▶

個性的な作品が勢ぞろい！

第51回富士市発明くふう展

9月10・11日 ロゼシアター

市内の小・中学生の作品を中心に、個性的でバラエティーに富んだ作品453点と、発明くふう展ポスター作品33点が展示されました。来場者は、ユニークな発想で工夫された作品を1点ずつ興味深そうに眺めていました。

11日には、市制施行50周年を記念して、「ミニロボ講座」と「単口ロボットプログラミング講座」が開催され、参加者は、ロボットについての講義に続き、ミニロボの組み立てやプログラミング作業に熱心に取り組んでいました。



▲展示品に興味深く眺める来場者
▲ミニロボのプログラミング作業

市議会報告会

議会事務局 ☎55-2878

とき(11月)	ところ	時間
4日(金)	広見まちづくりセンター	19:00~
7日(月)	吉永北まちづくりセンター	
8日(火)	岩松北まちづくりセンター	
11日(金)	元吉原まちづくりセンター	
14日(月)	富士北まちづくりセンター	
16日(水)	今泉まちづくりセンター	
20日(日)	消防防災庁舎7階大会議室	15:00~

内容/事業評価、議会改革など議会活動の報告

対象/市内在住の人

申し込み/当日直接会場へ

年末調整・青色申告決算説明会

市民税課 ☎55-2734

★年末調整等説明会

とき	ところ	時間
11月17日(木)	ロゼシアター 中ホール	13:30~16:00 (13:00開場)

★青色申告決算説明会

とき	ところ	時間
11月24日(木)	県富士総合庁舎 6階601会議室	14:00~16:00 (13:30開場)

※青色申告決算書用紙は、確定申告書用紙などとあわせての送付になります。青色申告決算説明会当日までに送付されませんのでご了承ください。

※平成28年分の提出書類からマイナンバーの記載が必要となるものがあります。マイナンバーの記載にご協力をお願いします。

問い合わせ/富士税務署 ☎61-2460

神戸土地区画整理組合の宅地を販売します

市街地整備課 ☎55-2798

平成28年10月、新規に23区画の宅地(保留地)が完成しました。

用途地域 第一種低層住居専用地域 **建ぺい率/容積率** 50%/80%

事業箇所 神戸まちづくりセンター周辺
新規販売価格 /1,198万5,200円~1,449万8,880円

新規区画面積 /166.00~232.64平方メートル
 (約50.22~約70.37坪)

申し込み /随時受け付けています。直接または電話で富士市神戸土地区画整理組合事務局(市街地整備課内)へ(土・日曜日、祝休日は☎070-5640-8143)

※詳しくは、富士市神戸土地区画整理組合ウェブサイトをごらんになるか、電話で富士市神戸土地区画整理組合事務局にお問い合わせください。

http://fujigoudo.jp



看護師など再就業相談(無料) ~勇気を出して再出発を!~

保健医療課 ☎55-2739

とき/11月17日(木) 10:00~14:00

ところ/フィランセ西館3階和室

対象/看護師などの資格を持ち、
現在就業していない人

申し込み/当日直接会場へ

問い合わせ/静岡県ナースセンター
 東部支所 ☎055-920-2088

旧東泉院宝蔵一般公開を 開始します(無料)

文化振興課 ☎55-2875

公開開始日/11月3日(木) **文化の日**

公開時間/9:00~17:00(年中無休)

ところ/旧東泉院宝蔵(吉原公園内)

内容/宝蔵の内
部を一般公開、
宝蔵に伝わった
資料についての
パネル展示



障害者、特別障害者(認知症・ 寝たきり高齢者)の認定

高齢者介護支援課 ☎55-2741

所得税・市民税・県民税の障害者
控除、特別障害者控除の対象者認定
書を交付します。

対象/身体障害者手帳などの交付
を受けていない65歳以上の人で、
6か月以上の寝たきりや認知症な
ど日常生活に支障がある人

申し込み/随時受け付けています。

直接高齢者介護支援課へ

※認定基準日は、申請日の前年の12
月31日です。

お知らせ

難病医療・生活・就労相談会(無料)

保健医療課 ☎55-2739

とき/11月6日(日) 13:30~15:30

ところ/プラサヴェルデ4階(沼津市)

内容/難病専門の医師、生活・福
祉・就労の専門家による相談会

申し込み/当日直接会場へ

問い合わせ/静岡県難病団体連絡協
議会 ☎054-281-2170

骨の健康相談(無料)

健康対策課 ☎64-8993

とき/月~金曜日(祝休日は除く)

9:00~12:00、13:00~16:00

ところ/フィランセ西館1階骨の相談室

内容/素足を測定器に約1分間入
れて測定(1人約25分の相談時間あり)

対象/市内在住の人

持ち物/健康手帳

申し込み/事前に電話で健康対策課へ

11月 移動図書館車いす号の巡回日程

中央図書館 ☎51-4946

日	場所と貸出し開始時刻
1・15日(火)	ハックドラッグ川成島店第2駐車場(14:00) JA富士市堅堀支店駐車場(15:00)
2・16日(水)	駿河台団地(2日の14:15のみ) 富士見台市営住宅集会所前(15:00)
4・18日(金)	セブン-イレブン中里店駐車場(10:00) マックスパリュ富士江尾店駐車場(11:00) 加島の郷(4日の14:15のみ) 四丁河原南公会堂駐車場(15:00)
5・19日(土)	鈴川中町フードランド前(10:00) 松野まちづくりセンター(19日の14:00のみ)
10・24日(日)	歴史民俗資料館駐車場(15:00)
12・26日(土)	しらすの八幡加工センター駐車場(10:00) きぎょうの郷駐車場(12日の14:00のみ) 富士南まちづくりセンター(15:00)
17日(木)	滝戸団地内(14:00) 岩本山団地集会所前(15:00)

休館日/7・14・21・25・28日

※都合により中止・変更する場合があります。

11月の納期

11月15~30日

国民健康保険税 第5期

収納課 ☎55-2730

介護保険料 第5期

介護保険課 ☎55-2766

後期高齢者医療保険料 第4期

国保年金課 ☎55-2754

自衛官等

市民課 ☎55-2746

募集種目/①自衛官候補生②陸上自衛隊高等工科学校生徒

受付期間/①随時②推薦 11月1日～12月2日 一般 11月1～6日
問い合わせ/自衛隊富士地域事務所 ☎51-1719



～田子の浦港を船でめぐる～
「富士山と、ショートクルーズ。」
観光課 ☎55-2777

と き/
①11月12日(土) 10:00～16:00
②11月13日(日) 10:00～15:00
※荒天時または、波が高いときは中止。
乗り場/・田子の浦港管理事務所南側岸壁・田子の浦港漁協北側岸壁
内 容/「ドリーム★スター号」に乗船(期間中、帆船「日本丸」が寄港しています)
乗船時間/約15分(各乗り場をおおむね1時間間隔で出発します)
定 員/1乗船につき40人程度
乗船料/片道500円(小学生以下300円)、往復800円(小学生以下500円)
※3歳未満は無料。
申し込み/当日直接会場へ(会場に駐車・駐輪場はありませんので、公共交通機関をご利用ください)
問い合わせ/事前の問い合わせは、電話で観光課へ。当日の運行状況は、8:30以降に「おしえてコールふじ」へ ☎53-1111
※車椅子を使用する人は乗船できません。

募 集

姉妹都市オーシャンサイド市訪問の中高生による意見交換会観覧者

多文化・男女共同参画課国際交流室 ☎55-2704
と き/12月3日(土) 13:30～16:00
ところ/富士市教育プラザ1階大会議室
パネラー/平成28年度富士市少年親善使節団の中学・高校生
内 容/姉妹都市オーシャンサイド市での交流についての感想・意見・要望などを若者の視点で自由に意見交換する
主 催/富士・オーシャンサイド友好協会
定 員/100人程度
申し込み/当日直接会場へ

動物愛護ボランティア意見交換会参加者

環境総務課 ☎55-2768
と き/11月11日(金) 13:30～15:30
ところ/県富士総合庁舎2階201会議室
内 容/ペットへの対応、ボランティア活動の紹介など
対 象/動物愛護ボランティアに関心のある人
申し込み/11月7日(月)まで(土・日曜日、祝休日は除く)に、直接または電話で環境総務課へ
問い合わせ/
富士保健所衛生業務課 ☎65-2154
県健康福祉部衛生課 ☎054-221-2347

日曜・夜間納税相談

11月6日(日) 9:00～16:00
11月15日(火) 17:15～19:00
収納課 ☎55-2730

お知らせ



献血にご協力を

福祉総務課 ☎55-2757

11月の献血

日	場 所	時 間
4日(金)	市役所駐車場	9:30～16:00 (昼休み12:00～13:15)
13日(日)	ジャンボエンチョー富士店駐車場	
17日(木)	市役所駐車場	
27日(日)	ピアゴ中里店	

富士市富士山武道演武会

～武道を体験してみよう!!～

スポーツ振興課 ☎53-6045

と き/11月19日(土) 13:00開演
ところ/市立富士体育館
内 容/合気道、少林寺拳法、空手道、弓道、剣道、柔道、なぎなた、スポーツチャンバラの演武披露と体験
入場料/無料
申し込み/当日直接会場へ

するがのくにの芸術祭 富士の山ビエンナーレ2016

文化振興課 ☎55-2874

と き/10月28日～11月27日
10:00～16:30
ところ/小休本陣常盤邸(岩淵)・旧加藤酒店(富士本町商店街)周辺ほか
内 容/現代アートの展覧会
観覧料/無料(一部イベント有料)
問い合わせ/富士の山ビエンナーレ2016実行委員会事務局
(株)ヤツクラ内 ☎81-0063
http://fujinoyama-biennale.com/

放課後児童クラブで働きませんか?

子ども未来課 ☎55-2731

勤務地	募集人数	勤務時間	対 象
① ききょうの里子どもクラブ (富士南小学校区)	常勤支援員 1人	1週間のうち5～6日 で、1日につき5時間 程度	おおむね59歳以下で、放課後児童支援員、保育士、幼稚園または小学校教諭などの資格のある人
	非常勤(パート) 支援員補助 1～2人	1週間のうち3日程度 で、1日につき4時間 程度(要相談)	おおむね59歳以下の人 (特に資格は問いません)
② 松風児童クラブ (鷹岡小学校区)	支援員 若干人	詳しくは、松風児童クラブへ電話でお問い合わせください。	

申し込み/①は11月30日(水)まで、②は随時受け付けています。電話で各放課後児童クラブへ(電話受付は①は13:00～18:00、②は14:00～18:00)

問い合わせ/①ききょうの里子どもクラブ ☎60-6612

②松風児童クラブ ☎72-4188

富士市成人式

と き/平成29年1月8日(日)
受付13:15～、開式14:00～
ところ/ロゼシアター大ホール
対 象/市内在住の平成8年4月2日～平成9年4月1日に生まれた人
★市外に転出して、成人式への参加を希望する人は、平成29年1月4日(水)までに、市ウェブサイトで電子申請するか、電話で社会教育課へ(土・日曜日、祝休日、年末年始は除く)
※案内状の発送は12月上旬を予定。
社会教育課 ☎55-0560

ラジオエフ Radio-f 84.4FM
富士市インフォメーション 月～金曜日 7:30～、14:30～、17:30～

食生活講座 野菜もりもり編

健康対策課 ☎64-8994

と き／11月24日(木) 10:00～12:30
 ところ／岩松北まちづくりセンター
 内 容／野菜がたっぷりとれるメニューの調理実習
 定 員／15人(応募者多数の場合抽せん)
 受講料／500円程度
 持ち物／エプロン、三角巾、布巾2枚、筆記用具
 申し込み／11月14日(月)まで(土・日曜日、祝休日は除く)に、電話で健康対策課へ

須津ふれあい遠足(無料)

須津まちづくりセンター ☎34-0004

と き／11月27日(日) 9:30集合
 ※小雨決行。
 ところ／須津中学校グラウンド
 内 容／須津中学校から大瀬の滝までの須津川渓谷の散策(往復約12キロメートル)
 定 員／700人
 持ち物／昼食、水筒、雨具、敷物など
 申し込み／11月11日(金)までに、直接またはFAX・Eメールに住所、氏名、年齢、電話番号、町内会名(須津地区の人のみ)を記入し、須津まちづくりセンターへ ☎34-0024
 ☎c-sudo@div.city.fuji.shizuoka.jp

ベビータッチ(後期)

今泉まちづくりセンター ☎51-4200

と き／12月1日～平成29年1月26日の毎週木曜日(12月29日、平成29年1月5日は除く) 10:00～11:30
 計7回
 ところ／今泉まちづくりセンター2階和室
 内 容／赤ちゃんと一緒に心と体を癒やす
 対 象／市内在住・在勤の保護者と平成28年4月1日～9月30日生まれの子ども
 定 員／18組(応募者多数の場合抽せん)
 申し込み／11月14～17日(消印有効)に、市ウェブサイトで電子申請するか、はがきを持参または往復はがきの往信裏面に住所、保護者の氏名、年齢、電話番号、メールアドレス、子どもの氏名・生年月日・性別を記入し、〒417-0001 今泉7-12-37 今泉まちづくりセンターへ
 ☎http://fujishi.jp/mckouza/

ロゼ富士山こども将棋大会参加者

ロゼシアター ☎60-2500

と き／平成29年1月9日(月) 成人の日 受付12:00～
 ところ／ロゼシアター
 対 象／①小学3年生以下(未就学児も可)の部②小学4～6年生の部
 定 員／各32人(先着順)
 参加費／無料
 申し込み／11月17日(木)から受け付けます。ロゼシアターのウェブサイトから申し込んでください
 ☎http://rose-theatre.jp

講座・教室

ご近所さんの運動教室 指導者養成講座(無料)

高齢者介護支援課 ☎55-2951

と き／12月5日(月)・15日(木)・21日(水)、平成29年1月25日(水)、2月8日(水)、3月8日(水)・22日(水)の各9:30～11:00(12月5・15日は、9:30～11:30) 計7回
 ところ／フィランセ西館4階ホール(最終日は、消防防災庁舎7階)
 内 容／介護予防についての講義、運動教室で使える実技など
 対 象／市内在住の18歳以上で、養成講座修了後に高齢者向けのボランティア運動指導者として活動できる人(資格不要)
 定 員／40人程度(応募者多数の場合抽せん)
 申し込み／11月7～22日(土・日曜日は除く)に、電話で高齢者介護支援課へ

市制施行50周年記念植樹祭参加者(無料)

林政課 ☎55-2783

と き／11月12日(土) 14:00～(受付13:00～)
 ※小雨決行。
 ところ／富士山こどもの国
 内 容／市の特産物である「富士ヒノキ」の苗を植樹
 対 象／家族・友人などの団体(4歳以上)
 定 員／300組(応募者多数の場合抽せん)
 申し込み／11月11日(金)までに、電話またはFAX・Eメールに住所、代表者の氏名・電話番号、参加人数を記入し、富士山こどもの国へ
 ☎22-5555 ☎22-5551
 ☎info@kodomo.or.jp

富士市市民協働推進審議会 市民委員

市民協働課 ☎55-2701

任 期／平成29年2月1日から2年間(会議は平日の昼間、年2回を予定)
 応募資格／①市内在住の18歳以上の人(高校生は除く) ②市民協働の推進に関する本市の施策に理解・関心のある人 ③国、地方公共団体の議員または常勤の公務員でない人
 募集人数／3人(作文・面接選考)
 報酬／会議1回につき7,000円
 申し込み／11月30日(水)(必着)までに、応募用紙(市民協働課で配布、市ウェブサイトダウンロード可)に必要事項を記入し、作文「市民協働のあり方や意見」(400字程度)を添えて、郵送またはFAX・Eメールで、〒417-8601 富士市役所市民協働課へ ☎53-6663
 ☎si-kyoudou@div.city.fuji.shizuoka.jp

第14回 日本語スピーチコンテスト出場者募集(一次審査)

対 象／市内在住・在学・在勤の外国人で、日本語を母国語としない人
 募集内容／2,000文字以内の原稿(テーマは自由、オリジナルかつ未発表のものに限る。ローマ字書きも可)
 ※応募者の中から本選出場者10人を決定し、平成29年1月22日(日)にラ・ホール富士で行われるスピーチコンテストに出場し、スピーチをしていただきます。
 申し込み／12月2日(金)までに、発表原稿と応募用紙(富士市国際交流協会ウェブサイトダウンロード可)を直接または郵送・FAXで、〒417-8601 富士市国際交流協会(富士市役所3階富士市国際交流室内)または〒416-0915 富士市20-1 富士市国際交流ラウンジFILS(富士市交流プラザ内)へ
 問い合わせ／富士市国際交流協会 ☎55-2704 ☎55-2864
 富士市国際交流ラウンジFILS ☎64-6400 ☎64-6404

☎https://fujiair.wordpress.com

男女共同参画地区推進員中部ブロック事業 忍にん体操 & 男女共同参画〇×クイズ

多文化・男女共同参画課 ☎55-2724
と き／11月19日(土) 13:30～15:30
ところ／富士市教育プラザ多目的ホール
内 容／忍にん体操 (伊賀流忍術発祥の地・伊賀市の創作健康体操)、男女共同参画〇×クイズ

参加費／無料

持ち物／体育館シューズ

申し込み／11月9日(水)までに、直接または電話・FAXに氏名、性別、年齢、電話番号を記入し、多文化・男女共同参画課へ ☎55-2864

※中部ブロック各地区 (吉原・伝法・今泉・青葉台) まちづくりセンターでも受け付けています。直接、中部ブロックまちづくりセンターへ。

男女共同参画地区推進員北西部ブロック事業 講演「プロ野球名選手に学ぶ成功の鍵」& ミニライブ

多文化・男女共同参画課 ☎55-2724
と き／11月26日(土) 13:30～15:30
ところ／鷹岡まちづくりセンター1階ホール

内 容／渡辺弥生さん (元NHKキャスター) による、プロ野球選手との仕事を通して学んだ哲学についての講演、昭和ENDLESSによるミニライブ (託児あり)

参加費／無料 (託児無料)

申し込み／11月16日(水)までに、直接または電話・FAXに氏名、年齢、性別、電話番号、託児希望者は子どもの氏名・年齢を記入し、多文化・男女共同参画課へ ☎55-2864

※北西部ブロック各地区 (鷹岡・広見・天間・丘) まちづくりセンターでも受け付けています。直接、北西部ブロックまちづくりセンターへ。

水道メーターが不要になったら

水道メーターは市から使用者へお貸しているものです。また、別の土地に移して使用することはできません。しかし最近、土地を分譲したり、駐車場にする際に埋めてしまったりするなどの事情で、紛失するケースがふえています。

紛失した水道メーターは弁償していただく場合がありますので、使用しなくなった水道メーターは、速やかに上下水道営業課までご返却ください。

上下水道営業課 ☎55-2845

外国籍市民が日本で老後を送るために 知っておきたいこと (無料)

多文化・男女共同参画課国際交流室 ☎55-2704

と き／11月27日(日) 13:30～15:00
ところ／富士駅北まちづくりセンター一大研修室1

内 容／国民年金、国民健康保険、介護保険について

対 象／市内在住の外国籍市民

定 員／30人

申し込み／11月20日(日)までに、国際交流ラウンジFILS (富士市交流プラザ内) へ

問い合わせ／国際交流ラウンジFILS ☎64-6400

富士山かくや姫ミュージアム 各種講座

富士山かくや姫ミュージアム ☎21-3380

①古代料理レストラン

めざせ! 縄文・古代のシェフ

と き／11月19日(土) 9:00～14:00
ところ／富士山かくや姫ミュージアム講座室、広見公園

内 容／古代かまどをつくる。古代食のフルコースを調理・試食

対 象／小学生以上の人 (小学生は保護者同伴)

定 員／15人 (先着順、5人以下は中止)

参加費／700円

持ち物／エプロン、軍手、長靴、汚れてもよい服装

②親子どきやき体験

と き／11月23日(水) 勤労感謝の日
9:00～12:00

ところ／富士山かくや姫ミュージアム工芸棟陶芸室

内 容／土器ペンダントづくり、火おこし体験など

対 象／保育・幼稚園年少から小学生 (小学4年生以下は保護者同伴)

定 員／35人 (先着順)

参加費／50円

・・・①②とも・・・

申し込み／①11月5日(土)、②11月12日(土)の各9:00から受け付けます。直接または電話で富士山かくや姫ミュージアムへ

11月の市役所休日開庁日

開庁日／11月6日(日) 9:00～16:00

開庁窓口／★市民課 (☎55-2747)

★収納課 (☎55-2730)

★国保年金課 (☎55-2751)

講座・教室

家族介護教室

高齢者介護支援課 ☎55-2951

と き／12月7日、平成29年1月18日、2月8日の各水曜日 9:30～11:30 計3回

ところ／原田まちづくりセンター
内 容／介護保険の利用法、ケアマネジャーとの上手なつきあい方、認知症を理解する、腰を痛めない介助法と実技

定 員／20人 (先着順)

受講料／無料

申し込み／11月4日(金)の9:00から受け付けます (土・日曜日、祝休日は除く)。電話で高齢者介護支援課へ

福祉とくらしのセミナー 日本史コメンテーター「金谷俊一郎」講演会

商業労政課 ☎55-2778

と き／11月24日(木) 18:30～20:00
ところ／ロゼシアター中ホール

内 容／講演「名峰『富士』を抱いた偉人たち」

主 催／富士地域労働者福祉協議会、(公財)静岡県労働者福祉基金協会

定 員／700人 (先着順)

入場料／無料 (整理券が必要)

申し込み／事前に整理券を配布します。直接、ろうきん富士支店、ロゼシアター、商業労政課へ (当日も、会場受付で整理券を配布)

問い合わせ／富士地区労協事務局 ☎57-6029

ハチマルニイマル 8020歯科検診

健康対策課 ☎64-8993

と き／11月7日(月)・14日(月)・29日(火)、12月6日(火)

受付時間／12:50～13:10、13:20～13:40、13:50～14:10、14:20～14:40 (検診は1人1時間程度)

ところ／フィランセ西館1階歯科検診室

対 象／市内在住の20歳以上の人

定 員／各8人 (要予約)

費 用／300円 (平成27年度市民税非課税世帯・生活保護受給世帯の人は無料)

持ち物／歯ブラシ、健康手帳

申し込み／事前に、電話で健康対策課へ

りぶす富士 各種事業

公園事業課 ☎55-3553 富士川ふれあいホール ☎81-2333

教室	と き	申込先	会場	受付日
①秋の公園であそぼう！ 「自然素材のクラフト」 ②秋の公園であそぼう！ 「中央公園グリーンツアー」 ③樹木剪定教室	①11月13日(日) 10:00～15:00 ②11月13日(日) 10:30～、13:30～(各40分程度) 計2回 ③11月19日(土) 10:00～11:30	公園事業課	①②中央公園富士見の広場 ③岩本山公園	①②当日直接会場へ ③11月2～9日
ふれあいホール影絵劇場	12月4日(日) 13:30開演	富士川ふれあいホール		11月7日(月) 9:00～ 整理券を配布

※申込方法、受講料など詳しくは、りぶす富士ウェブサイトをごらんになるか、各申込先へ。
 <http://www.fuji-kousya.jp>

暮らしを支える正しい計量 11月は「計量強調月間」



商業労政課 ☎55-2907

◆正確な計量は生活の基本

私たちの身の回りでは、ガス・水道・電気の使用量、スーパーマーケットでの肉や魚の内容量の計量、タクシー料金・ガソリン代金の計算などに、さまざまな計量器が使われています。

私たちの暮らしが安全で快適であるためには、これらの計量器が正確に作動し、正しく使われることが重要です。そのために、「計量法」で規則の対象となる計量器を指定するとともに、適正な計量の基準を定めています。

◆食料品の内容量と風袋

計量器ではなかった重さのことを「量目」と言います。計量法では、量目について「正確な計量」に努めるよう義務づけています。また、商品の入れ物(トレイ、ラップなど)と添え物(わさび、たれなど)を「風袋」といいます。風袋は内容量には含まれません。

◆身近な特定計量器の有効期間をご確認ください

特定計量器のうち、ガスメーター、水道メーター、電気メーター、タクシーメーター、自動車の給油メーターなどには検定などの有効期限があります。有効期間が過ぎたものは使用することができません。

◆計量器の定期検査について

取引や証明に使用する計量器は、市が2年に1度、偶数年度に実施する定期検査を受ける必要があります。次回は、平成29年2～3月に実施します。対象になる計量器を持っている人は、必ず定期検査を受けてください。また、期限切れなどで早急に検査が必要な場合は、計量士による代検査が可能ですので、商業労政課までお問い合わせください。

富士市森林墓園使用者募集

環境総務課 ☎55-2768

■募集墓所数(予定)

芝生墓所/43・45区画の空墓所8墓所
普通墓所/48～52区画の空墓所40墓所
※募集墓所には「空墓所」の立て看板を設置します。



■応募資格

平成27年11月7日以前から市内に在住し、市の住民基本台帳に記載されている人

■使用料

1区画50万円(一括払い込み)

■管理料

芝生墓所/年額6,480円(税込み) 普通墓所/年額5,400円(税込み)

■申し込み

11月7～18日(土・日曜日は除く)の8:30～17:15に、①墓所使用申込書(環境総務課で配布、市ウェブサイトダウンロード可)、②申込者の住所・世帯全員の氏名が確認でき、本籍・続柄がわかる住民票の写し1通、③認め印(シャチハタ不可)を持参し、直接環境総務課(市役所10階)へ
 ※事前に、募集案内書(環境総務課で配布、市ウェブサイトダウンロード可)を確認してください。

※申し込む人は、事前に現地(桑崎991-11)を確認してください。

※墓所は選択できますが、希望者が重複した場合は抽せんになります。

※申し込みから使用可能まで約1か月かかります。

※春のお彼岸は、臨時送迎バスの運行を1日予定しています。

マンション管理の ノウハウセミナー&相談会(無料)

住宅政策課 ☎55-2817

と き/11月19日(土) 13:30～16:30

ところ/市役所 8階第二会議室

講師/後藤唯夫さん(マンション管理士)

対象/分譲マンション管理組合関係者、区分所有者、管理業者など
(一般の人でも参加できます)

申し込み/事前に、参加申込書(住宅政策課で配布、市ウェブサイトダウンロード可)に必要事項を記入し、FAXで住宅政策課へ ☎57-2828

※電話でも申し込みできます。

富士警察署管内事件・事故

空き巣、忍び込みの被害を防止するため、外出時、就寝時には、必ず戸締りを確認し、補助ロックなどを活用しましょう。

事件情報 (8月末現在)

	年間累計	昨年比
全刑法犯罪	1,047件	- 129件
忍び込み	9件	- 14件
空き巣	22件	+ 1件
オートバイ盗	46件	- 101件

事故情報 (9月末現在)

	年間累計	昨年比
件数	1,563件	- 216件
死者	2人	- 6人
負傷者	2,049人	- 322人

安全をつなげて広げて 事故ゼロへ

子育て支援員研修 参加者募集

こども未来課 ☎55-2762

子育て支援分野に従事するために必要な知識や技能などを習得するための研修です。

と き/

平成29年2月24日(金) 9:45～15:30、
2月27日(月) 10:00～16:00 計2回

ところ/富士市交流プラザ会議室1

対象/県内在住・在勤で、保育や子育て支援分野に従事することを希望する人、または現在従事している人

定員/90人(先着順)

受講料/500円(資料代)

申し込み/11月10～30日(必着)

に受け付けます。詳しくは、静岡県健康福祉部こども未来局こども未来課ウェブサイトをごらんください

問い合わせ/静岡県健康福祉部こども未来局こども未来課(平日9:00～17:00) ☎054-221-3485

 <https://www.pref.shizuoka.jp/kousei/ko-130/kensyu/kosodatesienin.html>



11月の カレンダー

NOVEMBER [霜月]

- 児童虐待防止推進月間
- 富士市子ども・若者育成支援強調月間
- 計量強調月間 ●ゆとり創造月間
- 地震防災強化月間 ●子宮頸がん月間
- 乳幼児突然死症候群 (SIDS) 対策強化月間

※市民暮らしのカレンダーから日程が変更になった行事があります。

11月の富士山かぐや姫ミュージアム

- 市制施行50周年記念展「知命〜富士市の50年〜」 ~12月4日
- 博物館の日 6日
- 古代料理レストラン 19日
- 癒しのおながく会 20日
- 親子どきやき体験 23日
- 農家の食と年中行事 26・27日
- ※休館日 4・7・14・21・28日



市制施行50周年記念展から「東京オリンピック(昭和39年)で使用された聖火トーチ」

1 火	富士市制施行50周年記念式典、ふじ・紙のアートミュージアムオープニングセレモニー (ロゼシアター) 富士市表彰式典 (ロゼシアター) → P2 市制施行50周年記念碑除幕式 (広見公園) 高尾山神社祭典 (大淵) [市制記念日]
2 水	結婚相談★
3 木	五貫島浅間神社祭典 [文化の日]
4 金	市議会報告会 (広見まちづくりセンター) → P13 献血●→ P14 3歳児健診★
5 土	商工フェア(中央公園)~6日 富士サッカーフェスティバル(富士総合運動公園) 吉永地区ふれあいコンサート (吉永第一小) バンクバザー (宇東川西町) 新浜金毘羅さん
6 日	富士駅伝競走大会 (富士山こどもの国) 元吉原地区海岸一斉クリーン作戦 田子浦地区安全大会 (田子浦小) 鷹岡地区市民安全大会 (鷹岡小) あゆみ秋まつり (松岡) 市民課など窓口開設●→ P16 日曜納税相談●→ P14
7 月	市議会報告会 (吉永北まちづくりセンター) → P13 森林墓園墓所使用者申込受付●~18日→ P17 離乳食講習会・かみかみ期★ [立冬]
8 火	市議会報告会 (岩松北まちづくりセンター) → P13 普通救命講習■ まちの保健室● すくすく赤ちゃん講座★
9 水	結婚相談★ 離乳食講習会・ごっくん期★ 秋季火災予防運動~15日→ P11
10 木	田子の浦港開港50周年記念表彰式典(中央埠頭3・4号岸壁) 1歳6か月児検診★ 人権相談●
11 金	市議会報告会 (元吉原まちづくりセンター) → P13 3歳児健診★ 行政相談● 税を考える週間~17日
12 土	岩松北地区まちづくり安全大会(岩松北まちづくりセンター) 岩本実相寺お会式~13日 女性に対する暴力をなくす運動~25日→ P10
13 日	富士市消防まつり (市役所駐車場) → P11 田子の浦ポートフェスタ 2016 (中央埠頭3・4号岸壁) 県民スポレク祭手のひら健康バレー大会 (広見小) アスクラ沼津ホームゲーム(富士総合運動公園) 富士芸術祭(富士芸術村) 小木の里歩け歩けグラウンドゴルフ大会 (富士駅南地区憩いの広場) 須津川クリーン作戦 大淵1・2祖師堂祭典(おそっさん) おぐるまふれあい祭り (松野まちづくりセンター) 献血→ P14 結婚相談★ お母さんお父さん教室★
14 月	富士市社会福祉大会 (ロゼシアター) → P9 市議会報告会 (富士北まちづくりセンター) → P13 離乳食講習会・ぱくぱく期★ [世界糖尿病デー]
15 火	夜間納税相談●→ P14 すくすく赤ちゃん講座★ 不動産に関する相談● 子どもの安全を守る市民行動の日 [七五三]

16 水	市議会報告会 (今泉まちづくりセンター) → P13 結婚相談★
17 木	年末調整等説明会 (ロゼシアター) → P13 献血●→ P14 1歳6か月児検診★ 人権相談★ 労務相談●
18 金	3歳児健診★
19 土	ふじ Bousai 2016 (ふじさんめっせ) → P9 元気!挑戦!いきいきふれあいスポーツレクリエーション元気塾★ 富士市富士山武道演武会 (市立富士体育館) → P14 認知症サポーター養成講座★ 核兵器廃絶平和都市宣言日 食育の日
20 日	市議会報告会■→ P13 富士市技能者表彰式(ラ・ホール富士) あるけあるけ丘地区まちづくり大集会 (厚原スポーツ公園) 吉永北地区防犯大会 (吉永第二小) 麻薬・覚せい剤撲滅の日
21 月	ロゼシアター臨時休館日~22日
22 火	普通救命講習■ すくすく赤ちゃん講座★
23 水	シルバー人材センターふれあいフェスティバル アートピクニック@富士山・丸火の森(丸火自然公園ほか) ふじのくに地産地消の日 [勤労感謝の日]
24 木	青色申告決算説明会 (県富士総合庁舎) → P13 富士市アマチュアゴルフ選手権大会(リバー富士CC) 1歳6か月児検診★ 人権相談●
25 金	夜間納税相談● 3歳児健診★ 行政相談●
26 土	小学校図画工作展 (ロゼシアター) ~27日 ふじのくにアートクラフトフェア 2016 (中央公園) ~27日 竹かぐや in 中央公園
27 日	ふじかわキウイマラソン (市立富士川体育館周辺) 元気!挑戦!いきいきふれあいスポーツレクリエーション元気塾(広見小) 須津ふれあい遠足(須津川沿い)→ P15 鷹身まつり(久沢) 吉原地区交通安全・防犯大会・パレード(吉原小・青葉通り) 伝法地区まちづくり安全推進パレード・大会(伝法小) 原田地区まちづくり推進総合パレード(原田小) クリーン作戦(大淵) 結婚相談★ 献血→ P14
28 月	離乳食講習会・ごっくん期★
29 火	
30 水	国民健康保険税第5期、介護保険料第5期、後期高齢者医療保険料第4期納期限→ P13 結婚相談★ お母さんお父さん教室★

※場所記号 ●…市役所 ■…消防防災庁舎 ★…フィナンセ

平成28年10月20日号 (毎月5日・20日発行)

こちら編集室

皆さんは右の写真を見て、どこか場所がわかりますか。ここは、「道の駅富士」の場所にあった料金所です。新富士川橋は昭和46年に開通し、平成4年に無料開放されるまで有料道路でした。私も利用していたので懐かしいです。(若)

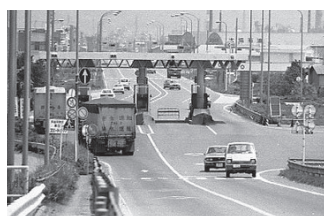

人口 255,875人 (前月比-41)
男 126,424人 (-36)
女 129,451人 (-5)
世帯 103,120世帯(+75) 9月1日現在
編集・発行 富士市総務部広報広聴課
〒417-8601 静岡県富士市永田町1-100
☎0545-51-0123 0545-51-1456

問い合わせは
富士市コールセンター
おしえて
コマルふじ
53-1111
[受付時間]
8:30~18:00
土・日曜日、祝日も受け付けます(年末年始除く)

ウェブサイト <http://fujishi.jp> ※twitter・Facebook・YouTubeでも情報発信中。