

広報

# 富士

平成27年

9 | 5 No.1108

「むすびん」が富士市  
PR大使になったびん!



## もくじ

- ② 臨時福祉給付金・子育て世帯臨時特例給付金
- ④ 「むすびん」が富士市PR大使になったびん!
- ⑤ 富士市環境報告書を公表します
- ⑥ ウルトラトレイル・マウントフジ2015
- ⑦ 富士山女子駅伝
- ⑧ 保育園・認定こども園などの入園申込  
／総合文化祭
- ⑩ 富士市民エンジョイスポーツデー
- ⑪ 浄化槽の日／秋の全国交通安全運動
- ⑫ まちかどネットワーク
- ⑬ 暮らしのたより      ⑱ 富士市写真館

ゆるキャラグランプリ

2015 〈参戦中〉

投票よろしく  
びん!



「むすびん」について詳しくは、4ページをごらん  
ください。

お知らせします。

# 2つもの給付金。

## 臨時福祉給付金

支給対象者

### 住民税の非課税者

※課税者の扶養親族や生活保護受給者などは除く。

一人につき6000円



フクシカクニンジャ

### 支給対象者

基準日（平成27年1月1日）に、富士市に住民登録があり、平成27年度分の市民税（均等割）が課税されていない人（表1参照）  
※市民税（均等割）が課税されている人に扶養されている人、生活保護を受給している人などは対象外です。

### 支給額

一人につき6000円

### 申請期間

平成28年3月1日（火）まで

※申請期間中は、市役所4階に相談窓口を設置します。

### 申請方法

8月31日（月）に、支給対象者と思われる人に申請書などを郵送します。  
申請書を受け取った人は、内容を確認した上で必要事項を記入し、同封の返信用封筒で郵送するか、直接相談窓口（市役所4階）に提出してください。  
※9月中は、相談窓口が大変混雑します。郵送による申請をご利用ください。

### 支給

申請書が提出されたら、市の審査で支給・不支給を決定し、原則として申請者名義の口座に振り込みます。  
※申請が集中した場合、支給まで時間がかかることがあります。



厚生労働省  
2つの給付金キャラクター  
カクニンジャ

消費税率の引き上げによる負担を緩和するため、昨年度支給した「臨時福祉給付金」と「子育て世帯臨時特例給付金」を、今年度も支給します。

## 子育て世帯臨時特例給付金

支給対象者

### 児童手当の受給者

※児童手当の所得制限限度額以上の人は除く。

子ども一人につき3000円



コソダテカクニンジャ

### 支給対象者

基準日（平成27年5月31日）における平成27年6月分の児童手当の受給者で、平成26年中の所得が児童手当の所得制限限度額に満たない人（表2参照）

### 支給対象児童

支給対象者の平成27年6月分の児童手当（特例給付は除く）の対象になる児童

### 支給額

対象児童一人につき3000円

### 申請期間

12月11日（金）まで

### 申請書について

①基準日（平成27年5月31日）における平成27年6月分の児童手当（特例給付は除く）が富士市から支給される人  
今年度に限り、児童手当現況届が子育て世帯臨時特例給付金の申請書を兼ねます。受給者宛てに郵送した児童手当現況届を提出してください。  
※平成27年5月に出生・転入などをし、平成27年6月分から富士市で児童手当の支給開始になる人は、別途送付した子育て世帯臨時特例給付金申請書を提出してください。

②公務員で、基準日（平成27年5月31日）における平成27年6月分の児童手当（特例給付は除く）が所



CHECK

今年度は、「臨時福祉給付金」と「子育て世帯臨時特例給付金」のそれぞれの支給要件を満たす人は、両方の給付金を受け取ることができません（その場合、両方の給付金について、それぞれ申請が必要です）。

表1 市民税が課税されない所得水準の目安

給与所得者など

扶養親族などの人数	非課税限度額	
	所得額	給与収入額の目安
0人	31.5万円	96.5万円
1人	81.9万円	146.9万円
2人	113.4万円	187.9万円
3人	144.9万円	232.7万円

公的年金などの受給者

扶養親族などの人数	非課税限度額 (年金収入ベース)	
	年齢	限度額
0人	65歳以上	151.5万円
	65歳未満	101.5万円
1人	65歳以上	201.9万円
	65歳未満	159.2万円
2人	65歳以上	233.4万円
	65歳未満	201.2万円
3人	65歳以上	264.9万円
	65歳未満	243.2万円

給付金支給に関する

## 「振り込め詐欺」や「個人情報の詐取」にご注意ください！

「臨時福祉給付金」や「子育て世帯臨時特例給付金」に関して、

- ◆市や国の職員などがATMの操作をお願いすることは、絶対にありません（ATMを自分で操作して、他人からお金を振り込んでもらうことは絶対にできません）。
- ◆市や国の職員などが「臨時福祉給付金」や「子育て世帯臨時特例給付金」を支給するために、手数料などの振り込みを求めることは、絶対にありません。
- ◆申請書を提出する前に、市や国の職員などが市民の皆さんの世帯構成や、銀行の口座番号などの個人情報を照会することは、絶対にありません。

自宅や職場などに、市や国の職員などをかたった電話がかかってきたり、申請書以外の郵便物が届いたりしたら、迷わず、市役所や警察署（または警察相談専用電話（#9110））にご連絡ください。

表2 児童手当の所得制限限度額

扶養親族などの人数	所得制限限度額	
	所得額	給与収入額の目安
0人	622万円	833.3万円
1人	660万円	875.6万円
2人	698万円	917.8万円
3人	736万円	960.0万円
4人	774万円	1002.1万円
5人	812万円	1042.1万円

申請方法  
申請期間内に、郵送または直接、〒417-8601 富士市役所こども家庭課（市役所4階）に申請書（下記参照）を提出してください。

属庁から支給される人

公務員用の申請書（証明つき）は、公務員の所属庁から配付されます。郵送または直接、こども家庭課（市役所4階）に提出してください。  
※公務員用の申請書は、市役所では発行できませんのでご注意ください。

支給

申請書が提出されたら、市の審査で支給・不支給を決定し、10月から順次、原則として申請者名義の口座に振り込みます。  
※申請が集中した場合、支給まで時間がかかることがあります。

### 問い合わせ

臨時福祉給付金コールセンター（無料） ☎0120(5)602(2)2  
福祉総務課（臨時福祉給付金） ☎(55)2840 FAX(52)2299  
こども家庭課（子育て世帯臨時特例給付金） ☎(55)2738 FAX(51)0247

富士市食育キャラクター「むすびん」が

# 富士市PR大使になったびん！

世界遺産・富士山のふもとにある富士市の魅力を市内外に広く周知し、市の知名度向上やイメージアップを図るため、ことし4月に富士市の特別住民になった「むすびん」。さらに1年間、富士市PR大使として活動することになりました！

富士市のPRを  
頑張るびん！

富士山最大の側火山  
「宝永山」をイメージ

「富士山」と「おむすび」  
を合わせた形



誕生日は平成22年2月23日  
(富士山(223)の日)

趣味は富士山型のおむすびをつくること

名前 **むすびん**

「むすびん」は、平成22年2月23日、県が「富士山の日」を制定したことをきっかけに、富士市食育キャラクターとして誕生しました。これまで、市内各地のイベントなどで食育の啓発に努めるとともに、市のPRを積極的に行ってきました。



委嘱状交付式の様子

富士市PR大使の委嘱状が  
交付されました



8月17日に市役所で行われた委嘱状交付式では、新しいむすびんがお披露目されました。

富士市のお米でつくったおいしいおむすびをたくさん食べたおかげで、以前よりも大きく、やわらかい体になったむすびん。富士山に願かけをして、少しでも話もできるようにになりました。市長から「PR大使として、ますます頑張ってください」と激励されたむすびんは、「頑張るびん！」と答え、食育の大切さに加え、豊富な食材に恵まれた富士市の魅力を今まで以上に発信していく決意を示しました。

ゆるキャラグランプリ  
ことしも参戦中！

皆さんの投票をお願いするびん！

投票期限／11月16日(月) 18時まで

投票方法

① パソコン・タブレット・スマートフォンなどで

「ゆるキャラグランプリ」

公式サイトでの投票ペー

ジにアクセスする。

② <http://www.yurugp.jp/vote/>

③ 「投票方法はこちら」のリンクに進み、記載の方法に従ってメールアドレスでID登録をする。

③ 登録したIDを使ってログインし、公式サイト内の「富士市食育キャラクターむすびん」のページから投票する(1つのIDにつき、1日1回の投票が可能)。

※詳しくは、市ウェブサイト「くらしと市政」のトップページにある「ゆるキャラグランプリむすびん応援ページ」のバナーをクリック！

問い合わせ 保健医療課食育推進室

☎(05)20084 ☎(05)50000

✉ [ho-iryuu@div.city.fuji.shizuoka.jp](mailto:ho-iryuu@div.city.fuji.shizuoka.jp)



▲二次元バーコードも利用可



# 富士市環境報告書

## を公表します

市は、平成23年度から、「第二次富士市環境基本計画」の取り組みを進めています。取組期間は、平成32年度までの10年間です。  
今回は、計画で挙げている基本目標別に、昨年度に実施した取り組みの一部をお知らせします。

### 「富士市環境報告書」とは

「富士市環境基本計画」に挙げている5つの基本目標ごとの取り組みの進捗状況の報告や、計画に関連する「富士市地球温暖化対策実行計画（事務事業編）」及び「富士市グリーン購入基本方針」に基づく取り組みなど、総合的に市が実施する環境の保全及び創造に関する取り組みを報告するものです。  
「富士市環境報告書」は、市立図書館、各地区まちづくりセンター、市ウェブサイトなどでごらんになれます。

★くらしと市政↓くらし・手続↓環境↓施策  
・計画など↓富士市環境報告書について

### 基本目標別 平成26年度に実施した取り組み

#### 目標1 富士山が育む豊かな自然を守り活かすまちづくり

- プナ林創造事業による植樹
- みどりの学校・健康教室の開催
- 地元木材使用住宅への補助金交付
- 地下水・河川・海域の定期的な水質の監視
- 農林フェアの実施
- 浮島ヶ原自然公園での自然観察会の実施

#### 目標2 環境への負荷の少ない安心で健全なまちづくり

- 大気環境の常時監視
- 自動車利用の抑制のためのモビリティ・マネジメント事業の実施
- 公用車の更新時に低公害車を導入
- 事業所への騒音・振動対策指導
- 協働型古紙回収制度の導入
- スマートショッピングの拡大

#### 目標3 自然や風土に配慮した暮らしやすいまちづくり

- 吉原公園の拡張整備の実施
- 地域花壇を管理する団体への花苗配布
- 市民・事業者による生け垣づくりへの補助金交付
- 環境に優しい交通体系整備のため一部バス路線の運行見直し
- 歩行者・自転車空間の整備
- 不法投棄パトロールの実施
- 富士山の魅力をPRするための富士山百景写真コンテストの実施
- 富士川歴史街道ガイドマップの作成

#### 目標4 次世代に継承する地球にやさしいまちづくり

- 再生可能エネルギー利用設備への各種補助金交付
- 公共施設への太陽光発電設備の導入
- 低炭素型生活10か条の普及活動
- 小規模店舗の省エネルギー診断
- 事業所環境マネジメントシステムの導入支援

#### 目標5 パートナーシップで進める環境と調和するまちづくり

- 環境エネルギー展と環境フェアの開催
- こどもエコクラブ活動の推進
- 春堀などの河川環境美化活動の実施
- 各地域の公害防止組織による工場パトロール調査
- 各種環境教育に環境アドバイザーを派遣
- 海外協力として独立行政法人国際協力機構から研修員の受け入れ

### 報告書への意見を募集します

#### 【提出方法】

10月5日(月)の17時(必着まで)に、「富士市環境報告書」についての意見書(市ウェブサイトでダウンロード可)に、必要事項と意見を記入し、直接または郵送、ファックス、Eメールで、〒417-8601 富士市役所環境総務課へ  
※持参の場合のみ、各地区まちづくりセンターでも受け付けます。  
◆いただいたご意見は、富士市環境審議会に報告します。

問い合わせ 環境総務課 ☎(55)26001 ☎(55)06222

ka-kankyouousumu@div.city.fuji.shizuoka.jp

# ウルトラトレイル・マウントフジ2015

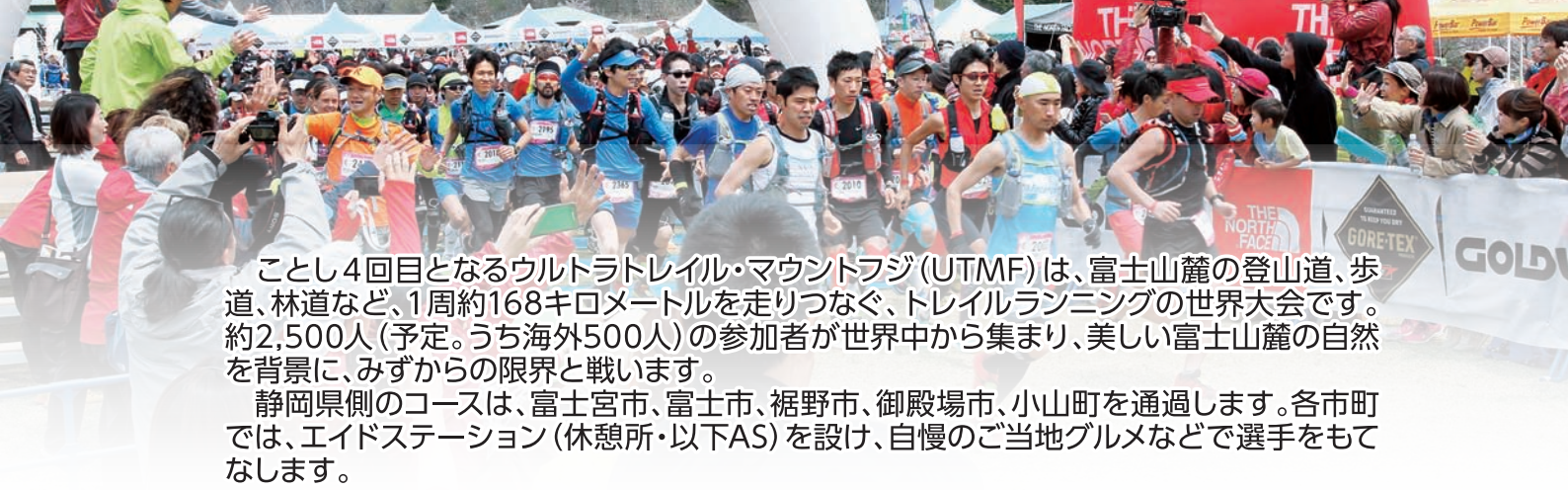

ことし4回目となるウルトラトレイル・マウントフジ(UTMF)は、富士山麓の登山道、歩道、林道など、1周約168キロメートルを走りつなぐ、トレイルランニングの世界大会です。約2,500人(予定。うち海外500人)の参加者が世界中から集まり、美しい富士山麓の自然を背景に、みずからの限界と戦います。  
静岡県側のコースは、富士宮市、富士市、裾野市、御殿場市、小山町を通過します。各市町では、エイドステーション(休憩所・以下AS)を設け、自慢のご当地グルメなどで選手をもてなします。

## 2015年大会概要

※出場申し込みは終了しました。

### UTMF (ULTRA-TRAIL Mt. FUJI)

と き…………… 9月25日(金) 13:00~  
スタート&ゴール…河口湖 八木崎公園(山梨県)  
距離…………… 約168キロメートル  
(累積標高差 約8,337メートル)  
制限時間…………… 46時間 参加人数……1,450人(予定)

### STY (SHIZUOKA To YAMANASHI) (ハーフコース)

と き…………… 9月26日(土) 12:00~  
スタート…………… 富士山こどもの国(富士市)  
ゴール…………… 河口湖 八木崎公園(山梨県)  
距離…………… 約80キロメートル  
(累積標高差 約4,610メートル)  
制限時間…………… 20時間 参加人数……1,050人(予定)

## ご当地グルメを食べて応援しよう!

応援者や観光客も、各ASで地元が誇るご当地グルメを楽しむことができます(基本有料)。また、グルメを食べるともらえるスタンプを集めると、数に応じて、河口湖八木崎公園の景品交換所でUTMFオリジナルグッズや地元特産品などと交換できるスタンプラリーも実施しています。※選手向けのおもてなしグルメとは内容が異なる場合があります。※提供数がなくなり次第終了となります。

問い合わせ スポーツ振興課  
☎55-2722 ☎57-0177  
UTMF公式ウェブサイト  
http://www.ultratrailmtfuji.com/

## UTMF・STYコース図&県内各市町ASグルメスタンプラリー情報

**富士宮市/大原富士宮ビガークラブ北**  
※駐車場:日本建築専門学校(シャトルバスあり)

元祖ご当地グルメ!  
**富士宮やきそば**

と き 9月25日(金) 20:30~  
26日(土) 5:00

価格 300円  
提供数 100食

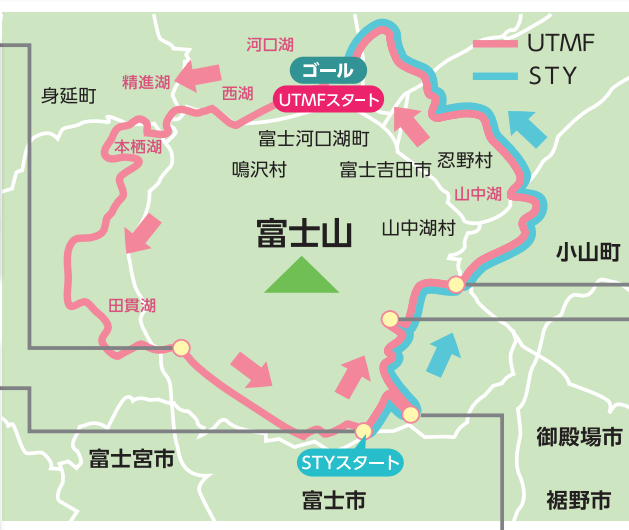

**小山町/道の駅「すばしり」**

ようこそ「すばしり」へ!  
**米粉のカレーパン**

と き 9月25日(金)・26日(土)  
各9:00~17:00

価格 300円(通常380円)  
提供数 300食

**富士市/富士山こどもの国 (AS/STYスタート地点の2か所)**

富士市産の濃厚な味わい  
**「富士ブルーベリー共和国」**

- ブルーベリージュース
- ブルーベリージェラート

と き A S/9月25日(金) 22:00~  
26日(土) 12:00  
STY/9月26日(土) 10:00~13:00

価格・提供数 ジュース/200円・各50杯  
ジェラート/350円・各25食

**御殿場市/御殿場口太郎坊**

みくりやそばでおもてなし!  
**ミニみくりやそば**

と き 9月26日(土) 1:00~17:30

価格 100円  
提供数 100食

**裾野市/富士山資料館**

裾野市特産モロヘイヤ入り  
**すその水ギョーザ**

と き 9月26日(土) 9:00~13:00

価格 無料  
提供数 100食

各AS周辺などで、一部交通規制が行われます。路上駐車は絶対に行わないでください。詳しくはUTMF公式ウェブサイトをごらんください。

※商品写真はイメージです。実物とは異なる場合があります。

ことしも大学生女子のトップランナーたちが富士山の麓を駆け抜ける

# 富士山

# 女子駅伝

全日本大学女子選抜駅伝競走

## 12月30日(水)

### 10時スタート

昨年は、富士山がすばらしい姿を見せてくれた中、コース沿道に集まった10万人を超える市民の皆さんから、温かく、力強い声援が送られました。また、2800人の地元ボランティアの皆さんのおかげにより、感動あるすばらしい大会にすることができました。

ぜひ、ことしも皆さんの温かい応援とご協力をお願いします。

### 出場チーム(合計21チーム)

①全日本大学女子駅伝対校選手権大会(10月25日(日)に仙台市で開催)上位12チーム、②地区学連選抜チーム2チーム、③5000メートルの持ちタイムが上位の大学6チーム、④静岡県学生選抜チーム1チーム(オープン参加)  
 ※開会式は、12月29日(火)の15時からロゼシアターで行います。



富士山本宮浅間大社(富士宮市)をスタートした選手たち



富士山を背に1位でゴールする選手



選手の力走に声援を送る観客



仲間になすきをつなぐ

★当日、フジテレビ系列27局(テレビ静岡)で生放送!

※当日は、交通規制などでご不便をおかけしますが、ご協力をお願いします。



### コース・中継所

※コースとスタート時刻は、昨年と同じです。

#### 【コース】

総距離43.4キロメートル(7区間のたすきリレー)  
 富士山本宮浅間大社(富士宮市)をスタートして富士市内に入り、田子の浦港や富士市役所前などを通過して、ゴールの富士総合運動公園陸上競技場を目指します。選手は市内の約40キロメートルを駆け抜けます。

#### 【各中継所の選手予定通過時刻】

中継	スタート～中継所～ゴール	先頭予定通過時刻
S	富士山本宮浅間大社	10:00
1	プライムベーカー 富士第二工場	10:20
2	富士市交流プラザ	10:31
3	クリーンセンター きぎょう	10:45
4	富士市役所	11:16
5	東部市民プラザ	11:32
6	エヌピー運輸富士(株) 駐車場	11:54
G	富士総合運動公園 陸上競技場	12:21

問い合わせ/全日本大学女子選抜駅伝競走実行委員会事務局(富士市役所現業棟2階)

☎55-2862 ㊚55-2885 ㊟fujisanekiden@arion.ocn.ne.jp

# 平成28年度 保育園・認定こども園などの入園申込

平成28年4月から保育園や認定こども園などに入園を希望する家庭の、入園申込を受け付けます。

※私立幼稚園・認定こども園（1号認定）の入園申込は、広報ふじ8月5日号をダウンロードしてください。

※ことし4月からスタートした「子ども・子育て支援新制度」では、保育園や認定こども園などを利用する際は支給認定申請書を提出し、市の認定を受ける必要があります。支給認定申請書は、入園申込用紙と同時に提出してください。

## 【1号認定】公立幼稚園・松野こども園・すみれ認定こども園

### 受付方法

申込用紙配布

9月14日(月)～16日(水)に各園で配布

申込受付

10月1日(木) 9～16時に各園で受け付け

※保護者は子どもと一緒に、希望する日に生まれた子ども

る園に直接申し込んでください。

※入園希望者が定員を超えた場合は、抽せんになります。あきがあればその後も受け付けます。

### 該当児

3歳児

平成24年4月2日～平成25年4月1日に生まれた子ども

4歳児

平成23年4月2日～平成24年4月1日に生まれた子ども

※4歳児の受け入れ人数は変動することがあります。5歳児の入園や転入などについては、入園を希望する園にお問い合わせください。



## 【2・3号認定】保育園・認定こども園・保育ママ・小規模保育事業所・事業所内保育事業所

### 受付方法

申込用紙配布

9月14日(月)から各園、こども未来課(市役所4階)で配布

※申込用紙のほか必要書類をお渡しします。

申込受付

10月1日(木)～10日(土)

※受付期間中に申し込みできなかった

受付時間・場所

月～金曜日 8時30分～16時30分

各園、こども未来課(市役所4階) 土曜日 8時30分～12時30分 各園(一部の園は除く)

※申込用紙などは、第1希望の園、または、こども未来課に提出してください。

※園の定員に余裕がないときなどは、希望する園に入れない場合があります。

※本年度入園を申し込んでいるが、まだ入園できておらず、平成28年度も入園を希望する場合には、改めて申し込んでください。

※保育ママを利用したい場合は、こども未来課にお問い合わせください。

## 幼稚園・保育園・認定こども園など一覧

※平成28年4月から、富士川第二幼稚園と松千代保育園は統合して「松野こども園」に、さくら台幼稚園は「認定こども園さくら台幼稚園」にそれぞれ移行予定です。

### ●公立幼稚園（1号認定）

幼稚園名	募集人数		住所	電話番号	幼稚園名	募集人数		住所	電話番号
	3歳児	4歳児				3歳児	4歳児		
元吉原幼稚園	—	35	今井3-4-3	33-0169	浜幼稚園	35	26	中丸892-91	61-1422
昭和幼稚園	35	11	比奈160	34-0300	岩松幼稚園	70	33	松岡804	61-1227
原田幼稚園	35	11	原田480	52-1202	南幼稚園	35	20	横割5-10-1	61-8055
大淵幼稚園	35	7	大淵3022	35-0049	天間幼稚園	35	15	天間1047-1	71-1638
田子浦幼稚園	70	34	川成島138-1	61-2154	富士川第一幼稚園	30	23	岩淵107	81-0480

※富士川第一幼稚園は、平成28年1月から、富士川第一小学校内に移転します。

### ●認定こども園【幼稚園部・保育園部】（1・2・3号認定）

認定こども園名	1号募集人数		2・3号定員	住所	電話番号
	3歳児	4歳児			
※松野こども園	25	若干	90	北松野1825-1	(1号) 富士川第二幼稚園 85-2122 (2・3号) 松千代保育園 85-2336
すみれ認定こども園	10	若干	75	平垣141	63-8632

※松野こども園は建設中のため、1号認定希望者は富士川第二幼稚園へ、2・3号認定希望者は松千代保育園またはこども未来課へ申し込んでください。

問い合わせ／こども未来課  
☎(55) 27602 ☎(55) 20000  
✉ fu-kodomonirai@div.city.fuji.shizuoka.jp



●公立保育園 (2・3号認定)

保育園名	定員	住所	電話番号	保育園名	定員	住所	電話番号
第一保育園	120	中央町3-2-16	52-1707	浜保育園	90	鮫島592-10	61-0200
第二保育園	90	今泉4-3-11	52-2314	なかじま保育園	120	中島268-2	61-1420
第三保育園	70	原田1150-1	52-2236	岩本保育園	90	岩本581-33	61-8882
柏原保育園	60	沼田新田147-3	33-1234	森島保育園	80	森島160-1	63-0925
杉の木保育園	120	伝法2837	51-0285	鷹岡保育園	90	久沢256-1	71-3639
広見保育園	120	大淵36-10	36-2670	厚原保育園	140	厚原754-1	71-1577
中野保育園	70	大淵2814	35-0189	浅間保育園	90	入山瀬4-9-3	71-3940
蓼原保育園	100	蓼原868-7	61-0683	てんま保育園	60	天間63	71-7839
南保育園	130	横割1-9-28	61-2193	岩淵保育園	60	岩淵58-16	81-1008

●私立保育園 (2・3号認定)

保育園名	定員	住所	電話番号	保育園名	定員	住所	電話番号
伝法保育園	250	伝法1707-6	52-1317	えのき保育園	30	青葉町566	61-8003
松の実保育園	90	伝法1964-1	55-0880	富士保育園	150	八幡町3-4	61-0064
緑ヶ丘保育園	90	今泉2147-1	52-3195	岩松保育園	60	松岡834	63-5406
ひな保育園	90	比奈1547	34-0531	みどりご保育園	140	岩本2035	61-2381
中里保育園	120	中里1760-22	34-2471	松岡保育園	150	松岡1524-3	63-1324
愛生保育園	120	境655	38-0768	わかくさ保育園	90	五貫島704-221	63-5596
富士見台リズム保育園	260	比奈2490	21-0814	富士わかば保育園	90	天間1598-1	71-7716
富士さくら保育園	30	蓼原113-14	64-3033				

●認定こども園【保育園部】(2・3号認定)

認定こども園名	定員	住所	電話番号	認定こども園名	定員	住所	電話番号
認定こども園曙幼稚園	100	吉原4-17-45	52-0539	認定こども園富士ふたば幼稚園	76	水戸島本町2-10	61-3121
認定こども園鈴川幼稚園	15	鈴川東町16-17	32-0475	富士中央幼稚園	30	蓼原113-15	60-0700
認定こども園わかば幼稚園	70	大淵3	21-1151	たかおかこども園	50	厚原1385	71-3085
認定こども園みのる幼稚園	50	原田1742-1	21-4115	※認定こども園さくら台幼稚園	85	中之郷3779	81-0603
認定こども園富士見台リズム	130	原田2244-9	21-2288				

●小規模保育事業所・事業所内保育事業所 (3号認定)

◆は小規模保育事業所 ★は事業所内保育事業所

事業所名	定員	住所	電話番号	事業所名	定員	住所	電話番号
◆チッコ園ひばり	18	国久保2-3-12	55-3375	◆保育所ちびっこハウス富士松本園	17	松本92-5	65-1217
◆託児ルームぴよこ	13	宇東川東町1-47-1	51-1889	◆プティット富士中央ルーム	15	青葉町75	60-1555
◆長田小児センター	9	伝法2619-18	51-5050	★新富士病院 ぶちっこ園	5	大淵3905-6	36-2211

多彩な芸術文化が一堂に会する市民文化の祭典

# 第49回 富士市総合文化祭

入場無料

前期 / 10月6~12日  
後期 / 10月20~25日

【舞台部門】

とき(10月)	開演時間	部門	会場
7日(水)	11:00	日本舞踊	中ホール
9日(金)	13:00	民踊	中ホール
	18:30	音楽	小ホール
10日(土)	13:00	詩吟	中ホール
	13:30	新舞踊・マジック	大ホール
10日(土)	18:30	演劇	小ホール
	13:00	民謡	大ホール
11日(日)	13:00	大正琴	中ホール
	13:30	朗読	小ホール
11日(日)	13:30	コーラス	富士川ふれあいホール
12日(月) 体育の日	13:00	邦楽	中ホール
	13:00	能楽	小ホール
	18:00	音楽(ハンドベル)	大ホール

【展示部門】

とき(10月)	部門	会場
前期	6日(火)~11日(日) 9:00~17:00 (初日は10:00から。最終日は16:00まで)	ひょうたん ステーションプラザ FUJI 展示場
	6日(火)~11日(日) 10:00~21:00 (8日(木)は19:00まで。最終日は17:00まで)	盆栽 ロゼシアター ガレリア
7日(水)~11日(日)	洋画・陶芸・毛筆・ フラワーデザイン・ 絵てがみ	ロゼシアター展示室
後期	20日(火)~25日(日) 10:00~17:00 (初日は12:00から。最終日は16:00まで)	富士の型染 ステーションプラザ FUJI 展示場
	21日(水)~25日(日) 10:00~19:00 (最終日は17:00まで)	日本画・硬筆・ 写真・華道

【文芸・歴史部門】 ※俳句部門は参加費1,000円が必要です。

とき(10月)	部門	会場/ロゼシアター4階
9日(金)	13:00~16:00 (受け付け 11:45~12:30)	俳句 第1会議室
11日(日)	10:00~16:00	短歌 第1会議室
12日(月) 体育の日	9:30~14:30	茶道 第2・3・4会議室、茶室、和室
	13:30~16:00	郷土史 第1会議室

問い合わせ/文化振興課  
☎55-2874 ☎53-0789  
✉si-bunka@div.city.fuji.shizuoka.jp

10月10日(土)は

# 富士市民エンジョイスポーツデー

※詳細は、各会場またはスポーツ振興課にあるチラシをごらんください。

問い合わせ

スポーツ振興課 ☎55-2876 ☎57-0177

**【無料スポーツ体験教室】** 直接各会場へ(事前申し込み不要)

## ●富士総合運動公園

教室名	ところ	とき	問い合わせ
青空ベンチプレス	陸上競技場	9:30~12:00	パワーリフティング協会 福島 方 ☎090-2938-9438
フライングディスク		10:00~11:45	富士市フライングディスク協会 瀧澤 方 ☎090-6580-8675
50m・100m走公認記録		12:15~15:00	富士陸上競技協会 鈴木 方 ☎21-3801
エンジョイソフトボール	野球場	10:00~11:30	富士市ソフトボール協会 矢崎 方 ☎090-8858-8376
水泳	温水プール	10:00~11:30	富士水泳協会 古郡 方 ☎61-6682
テニス	庭球場Aコート	10:00~11:45	富士市テニス協会(WTC内) ☎88-9042
ソフトテニス	庭球場Cコート	10:00~11:50	富士ソフトテニス協会 渡辺 方 ☎090-7694-4357
弓道	弓道場	10:00~12:00	富士市弓道協会 岸本 方 ☎090-2924-9910
空手道	体育室	9:45~11:25	富士市空手道連盟 近藤 方 ☎52-5187
卓球		10:00~11:45	富士市卓球協会 長尾 方 ☎090-8549-8274
スポーツチャンバラ		10:00~12:00	富士市スポーツチャンバラ協会 佐野 方 ☎090-6072-7392
グラウンド・ゴルフ	運動広場	10:00~11:45	富士市グラウンド・ゴルフ協会 木村 方 ☎63-5995
クリケット		13:00~15:00	NPO法人日本クリケット協会富士支部 庄司 方 ☎090-6575-8390

## ●市立富士体育館

教室名	ところ	とき	問い合わせ
なぎなた	剣道場	10:00~11:45	富士市なぎなた連盟 片桐 方 ☎21-5309
合気道	柔道場	13:30~15:00	富士市合気道協会 玉田 方 ☎090-1625-3786
インディアカ	体育室	10:00~11:45	富士市インディアカ協会 杉山 方 ☎090-9228-7753
ファミリーバドミントン			富士市ファミリーバドミントン協会 稲葉 方 ☎53-8564
ソフトバレーボール		13:00~14:45	富士市バレーボール協会 植積 方 ☎090-4792-6773
レディースフットサル			富士市サッカー協会 太田 方 ☎090-9890-7042

## ●市立富士川体育館

教室名	ところ	とき	問い合わせ
ダーツ	会議室	10:00~11:45	ふじかわ体育振興会 古木 方 ☎81-1581

**【イベント】** 直接各会場へ(事前申し込み不要)

## ●富士総合運動公園陸上競技場

教室名	とき	備考
血管年齢測定	9:30~12:30	20歳以上
体内年齢測定		
食べ物クイズと展示コーナー	10:00~12:30	大人向けと子ども向けがあります
歯と口の健康コーナー		
無料体力測定	10:00~12:30	
ポテンシャルを高めるセルフストレッチ教室	10:00~、12:00~	

## ●富士総合運動公園野球場

富士市中学校秋季軟式野球大会 11:30~

## ●富士総合運動公園陸上競技場

スポーツ少年団大会 9:30~

## ●市立富士体育館柔道場

健康体操教室 10:00~、11:00~

**【スポーツ施設無料開放】** 9:00~20:30

※庭球場は、施設開放30分前から受け付けます。

※17:00までは団体での利用不可。17:00以降の団体による各体育室・柔道場・剣道場の利用は、予約を受け付けていますので、各受付施設にお問い合わせください。

●富士総合運動公園 温水プール(午前、1~4コースはスポーツ体験教室)、体育館トレーニングルーム、庭球場(午前、A・Cコートはスポーツ体験教室。1時間ごとの利用。部活・団体などのクラブ活動の利用は不可。市民・個人利用者が優先)、相撲場は9:00~17:00、体育室・弓道場は12:00~20:30 ☎36-2131

●市立富士体育館 体育室・柔道場は15:00~20:30、剣道場は12:00~20:30、弓道場、トレーニングルーム ☎53-0900

●富士柔剣道場 柔道場、剣道場 ☎53-0900

●市立富士川体育館 体育室、多目的スタジオ、トレーニングルーム ☎81-2111

※市立富士体育館と市立富士川体育館のトレーニングルームを初めて利用する人は10:00、13:30、15:00、18:00、19:30から行う講習会のいずれかを受講後、利用してください。

10月1日は

# 浄化槽の日

毎年10月1日は「浄化槽の日」です。

浄化槽の普及促進と浄化槽法の周知徹底を通じて、生活環境の保全及び公衆衛生の向上を図るとともに、公共用水域の水質保全を目的としています。

## 浄化槽とは

浄化槽（合併処理浄化槽）は、微生物の働きを利用して、トイレや台所、風呂などの生活排水をきれいにする装置で、水辺環境の保全に重要な役割を果たしています。

## 合併処理浄化槽への転換を

くみ取り便槽やトイレの排水のみを処理するみなし浄化槽（単独処理浄化槽）を使用している家庭では、台所や風呂などから排出された水が未処理のまま流されています。

環境のためにも、ぜひ合併処理浄化槽への転換をお願いします。

## 定期的な清掃と点検をしましょう

浄化槽の管理者は、浄化槽による生活排水の適正な処理を図るため、**清掃・保守点検・法定検査**を定期的に行うことが浄化槽法により義務づけられています。

これらが適正に行われないと、し尿などがそのまま流れ、悪臭が発生するなど、

周囲に迷惑をかけ、環境汚染の原因にもなります。適正な維持管理を心がけましょう。

### ① 清掃

市の許可業者が、浄化槽内にたまった固形物や汚泥を引き抜き、付属装置や機械類を洗浄します。

### ② 保守点検

県の許可業者が、浄化槽の装置が正しく働いているか点検し、調整や修理、消毒剤の補充などを行います。

### ③ 法定検査

（二財）静岡県生活科学検査センターが、清掃・保守点検などの浄化槽の維持管理状況と放流水の水質が適正かどうかを毎年一回、総合的に判断します。

市は、浄化槽の設置と維持管理に対して、補助金制度を設けています。詳しくは、生活排水対策課へ。



### 問い合わせ

生活排水対策課

☎(55)2853

法定検査機関（一財）静岡県生活科学検査センター

☎054(621)5030

☎054(621)5450

9月21～30日

# 秋の全国交通安全運動

一人一人が、心ゆとりを持つことで、恐ろしい交通事故を防ぐことができます。自分の交通マナーについて、もう一度見直してみませんか。

## スローガン

安全を つなげて広げて 事故ゼロへ

### 【運動の重点】

- ・夕暮れ時と夜間の歩行中・自転車乗用中の交通事故防止
- ・後部座席を含めた全ての座席のシートベルトとチャイルドシートの正しい着用の徹底
- ・飲酒運転の根絶

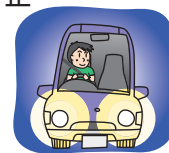

9～2月は16時にライトオン!

日(9月)	時間	行事	ところ
18日(金)	7:00～ 8:00	事前街頭指導及び広報	各地区 市役所駐車場
20日(日)	9:30～16:00	Do Light! フェスタ	昭和自動車学校
24日(木)	19:00～20:00	飲酒運転根絶キャンペーン	富士本町商店街
<b>「ピカッと作戦！」強化の日</b>			
25日(金)	7:40～ 8:15	高校生サイクルマナーアップ街頭指導	市内各高校付近交差点
	10:00～11:00	交通安全祈願祭	馬坂交通安全祈願塔 (南松野)
	18:00～19:00	富士市交通安全指導員会街頭指導	県道富士由比線沿
26日(土)	10:00～15:00	親子で学ぶ交通安全イベント in イオンタウン富士南	イオンタウン富士南
27日(日)	10:00～12:00	二輪車事故防止キャンペーン	国道1号上り道の駅 富士
<b>全席ベルト着用強化の日</b>			
28日(月)	17:00～18:00	トワイライト無事故作戦	ロゼシアター西側交差点
29日(火)	9:30～16:30	安全運転管理者等法定講習	ふじさんめっせ
	15:00～16:00	「おもいやり運転 あなたの愛をやさしさを」街頭広報	ロゼシアター西側交差点
<b>交通事故死ゼロを目指す日</b>			
30日(水)	13:00～15:50	須津地区高齢者交通安全教室	昭和自動車学校
	18:00～19:30 (うち1時間)	主要交差点街頭指導	各地区

問い合わせ 市民安全課 ☎55-2831 ☎51-0367

# まちかどネットワーク



**渡邊 真威さん**  
(伝法)

国内で初めてアーボリスト(樹  
護士)の資格を取得した



**鈴木 由貴さん**  
(水戸島元町)

第30代かぐや姫クイーンに選ば  
れた



**高** 木の剪定作業をする技術者の資格  
「認定ツリークライミンググアーボ  
リスト」。ことし4月に国内で初めて試  
験が行われ、渡邊さんは、合格者12人  
のうちの1人。県内では唯一の合格者  
です。

「アーボリストは、高所作業車が届  
かない樹木に、専用のロープと安全ベ  
ルトを使って登り、3人1組で剪定作  
業をします。作業には、樹木の生態に  
関する知識だけでなく、クライミング  
や枝降ろし、レスキューなどの技術が  
必要です。また、正確に、素早く、安  
全に作業することが求められます」と  
作業の大変さを話します。

「昨年10月、『ArboPLUS tree care  
チーム』というチームを組み、県内の

**7** 月26日、「富士まつり2015」の  
メインイベントの一つとして、「第  
30代かぐや姫コンテスト」の決勝審査  
が行われ、市立看護専門学校2年生の  
鈴木由貴さんが、見事、かぐや姫クイ  
ーンに選ばれました。

「30歳の私がコンテストに挑戦する  
ことで、同年代の人に元気を与えられ  
ればという気持ちと、若い世代と先輩  
たちとのつなぎ役として富士市を盛り  
上げていきたいという思いから応募し  
ました。コンテスト当日は、多くの人  
の声援に後押しされ、緊張せず臨むこ  
とができました。選ばれたとき、富士  
市の役に立てると思ひ、喜びを感じま  
した。また、かぐや姫絵巻では、たく  
さんの人に手を振ることができ、とて

「富士市には、工場夜景や歴史が残  
る商店街、潤井川の土手から見る田園  
と富士山の風景など、よい景色、よい  
場所がたくさんあります。また、市民  
やまちにも活気があります。このよう  
な富士市の魅力を、これから出会う人  
たちに伝えていきたいです」と意気込  
みを話してくれました。



地上から20メートルの樹上  
で剪定作業をする渡邊さん



かぐや姫絵巻で、かぐや姫クイ  
ーンとしての初仕事をする鈴木さん

★我が家のアイドル大募集!!  
あなたの子どもの写真(顔全体  
が写っている横写真)とコメントを  
大募集!!詳しくは広報広聴課まで。

☎(55)2700 ☎(51)1456  
✉ kouhou@div.city.fuji.shizuoka.jp



松田 希保ちゃん(本市場)  
H27.5.13生  
「お姉ちゃんと仲よく、す  
くすく育ってね★」



柳橋 要芽ちゃん(瓜島町)  
H26.6.13生  
「優しくてピピりなところ  
がかわいいよ♥」



杉本 律ちゃん(久沢)  
H26.6.2生  
「たくさん食べて、元気に  
大きくなってね★」

HAPPY PHOTO'S

我が家の  
アイドル

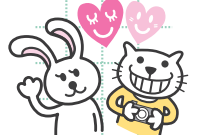

## 募 集

### 富士市民レディース グラウンド・ゴルフ大会参加者

スポーツ振興課 ☎53-6045

と き／10月28日(水) 8:30～  
※雨天の場合は30日(金)に順延。  
ところ／富士川緑地ソフトボール場  
対 象／市内在住の女性  
参加費／500円 (保険料含む)  
申し込み・問い合わせ／10月10日(土)  
までに、電話で富士市グラウンド・  
ゴルフ協会 木村 方へ  
☎090-4210-7259

### 富士山宝永火口トレッキング 参加者 (ガイドつき)

観光課 ☎55-2777

と き／①10月3日(土) ②10月10日(土)  
各11:00～14:00  
集合場所／富士宮口五合目展望広場  
コース／五合目→六合目→宝永第一  
火口縁→樹林帯→五合目  
持ち物／弁当、飲み物、防寒具、雨具  
※トレッキングができる服装で参加  
してください。  
定 員／各50人 (先着順)  
参加費／各300円 (保険料)  
申し込み／9月24日(木)の9:00から受け  
付けます。直接または電話で富士山  
観光交流ビューローへ ☎64-3776

### 第48回 富士駅伝競走大会参加者

スポーツ振興課 ☎55-2876

と き／11月1日(日) 受付 9:30～  
10:30 (小学生の部のみ 9:00～9:30)  
ところ／富士山こどもの国クロスカ  
ントリーコース (周回コース)  
種 目／小学生、中学生男・女、一  
般男・女、マスター、フレンドリー  
の各部 (1チーム5人、補欠2人)  
参加費／1チームにつき小・中学生  
の部2,000円、そのほかの部3,500円  
申し込み／9月30日(水) (必着) ま  
でに、市ウェブサイトで電子申請す  
るか、参加申込書 (スポーツ振興  
課ほかで配布) に必要事項を記入  
し、直接または郵送・FAX・Eメ  
ールで、〒417-8601 富士市役所ス  
ポーツ振興課へ ☎57-0177  
✉si-sports@div.city.fuji.shizuoka.jp

## 自衛隊採用制度説明会

市民課 ☎55-2746

と き／10月4日(日)・18日(日)  
ところ／自衛隊富士地域事務所 (御  
幸町13-5)  
申し込み／3日前までに、予約が必  
要です。電話で自衛隊富士地域事  
務所 (☎51-1719) へ

### 第41回 富士市生活展

～変えよう暮らし、創ろうゆたかなくらし～

市民安全課 ☎55-2750

と き／9月27日(日) 10:00～14:00  
(2015健康まつり内)  
ところ／フィランセ西館2階  
内 容／活動パネル展示、風呂敷の  
活用法の実演など  
※アンケート・クイズ回答者にプレ  
ゼントがありますので、マイバッ  
グを持参してください。  
★ミニ生活展 (パネル展示)  
と き／  
①9月28日～10月2日 8:30～17:00  
(最終日は15:00まで)  
②11月28日(土) 10:00～15:30  
ところ／①市役所2階市民ホール  
②ふじさんめっせ (富士市環境フ  
ェア内)  
問い合わせ／富士市消費者運動連絡  
会 中川 方 ☎080-6909-2318

## 放火防止対策をしましょう

消防本部予防課 ☎55-2861

近年、全国的に放火による火災  
が増加傾向にあります。各家庭で  
放火防止対策を行い、「放火されな  
い環境づくり」に努めましょう。

- 敷地内や建物内に容易に侵入さ  
れないようにする
- ごみは回収日の決められた時  
間帯に出す
- 屋外に不要な可燃物を放置しない
- やむを得ず屋外に可燃物を置く  
場合には、防災シートなどで覆う
- 地域、隣近所と気軽に声をかけ合う
- センサーライトなどの防犯用  
品を活用する

## お知らせ

### 動物愛護フェスティバル静岡2015

環境総務課 ☎55-2768

と き／9月20日(日) 10:00～16:00  
ところ／富士山こどもの国  
内 容／動物とのふれあい、絵画・  
作文コンクール優秀作品の展示、  
補助犬の紹介、フリスビー犬の演  
技など  
申し込み／当日直接会場へ  
※当日は富士山こどもの国への入場  
料が無料です。

### 新入学児童の就学時健康診断日程

学務課 ☎55-2871

対 象／平成28年4月に小学校に入  
学する児童 (平成21年4月2日～  
平成22年4月1日生まれ)  
※就学時健康診断通知書を9月上旬  
に発送します。

と き	ところ (小学校)	受付開始 時刻
10月1日(木)	大淵 第一	12:30
10月2日(金)	須 津	13:00
10月5日(月)	今 泉	12:50
10月6日(火)	原 田	12:50
	神 戸	13:00
	吉永 第一	
	鷹 岡	
岩 松 北		
10月7日(水)	富士川 第二	12:30
	広 見	
	富士 第二	
10月9日(金)	富士 見 台	12:50
	岩 松	13:00
	伝 法	12:30
10月13日(火)	元 吉 原	13:00
	青 東	
10月16日(金)	青 葉 台	12:30
	富士 中央	12:50
10月20日(火)	富士 第一	12:30
	田 子 浦	12:45
	丘	
	天 間	
吉永 第二		
10月21日(水)	吉 原	12:30
	大淵 第二	12:50
	富士川 第一	13:00
10月22日(木)	富 士 南	12:30

## 9月の水道料金・下水道使用料 上下水道お客様センター ☎55-2846

～納入は便利で確実な口座振替で～  
申し込み／直接、市指定金融機関の窓口へ  
持 ち 物／通帳・印鑑 (届印)・水栓番号 (各  
世帯配付の「使用水量等のお知らせ」に記載)  
※納入は2か月に1度です (地区によって納入月が異なります)。

- 納入期限 9月30日(水)  
(納入通知書は、9月中旬に郵送します)
- 口座振替日 9月30日(水)



## 講座・教室

### 健康生活支援講習（無料）

～高齢者の避難生活を支援するために～

福祉総務課 ☎55-2840

と き／10月8日(木) 10:00～12:00  
 ところ／地域交流センターみんなの家（南松野2604-1）

内 容／日本赤十字社員による講習「災害が起こったときにあなたが支援できること」

対 象／市内在住の人

定 員／25人（先着順）

持ち物／風呂敷1枚、タオル2枚

申し込み／9月24～30日（日曜日は除く）の10:00～16:00に、電話で地域交流センターみんなの家へ

☎56-1502

### 1ヶ月でマイナス1キロチャレンジ講座

健康対策課 ☎64-9023

と き／10月23日(金) 9:30～13:30、  
 11月20日(金) 9:30～12:00 計2回

ところ／丘まちづくりセンター

内 容／運動・食事の講話、運動実技、ヘルシー弁当試食（1日目）

対 象／市内在住の30～59歳で、医師による運動制限がなく、体重やおなか回りを減らしたい人

定 員／16人（先着順）

※3人1組の参加も大歓迎です。

参加費／600円（ヘルシー弁当代）

持ち物／飲み物、ふだん食べている量のご飯と箸（1日目）

申し込み／9月28日～10月16日（土・日曜日、祝日は除く）に受け付けます。電話で健康対策課へ

### こども医療費受給者証を郵送します

こども家庭課 ☎55-2738

現在の「こども医療費受給者証」は、9月30日(水)で有効期限が切れます。

9月下旬に新しい受給者証を郵送しますので、10月1日(木)からは必ず新しい受給者証をお使いください。

### 夜間納税相談

9月25日(金) 17:15～19:00

収納課 ☎55-2730

### 秋の丸火自然公園で オリエンテーリングを楽しもう

少年自然の家 ☎35-1697

と き／10月25日(日) 8:30～12:00

※雨天決行、荒天中止。

対 象／市内在住・在勤の親子、小学生  
 参加費／400円（地図代ほか）

申し込み／9月26日～10月8日（月曜日は除く）に、電話で少年自然の家へ  
 ※持ち物など詳しくは、市ウェブサイトをごらんください。

### 緑と花の百科展 各種講習会

みどりの課 ☎55-2793

①コンテナガーデン講習会

②フラワーアレンジメント

と き／10月11日(日)

①8:30～、10:00～、12:00～、13:30～

②10:00～、11:00～、12:00～

ところ／中央公園

定 員／①②各回14人（各応募者多数の場合、市内在住の人を優先し、抽せん）

受講料／①②各1,000円

申し込み／9月24日(木)（必着）までに、①電話または、はがきに住所、氏名、電話番号、講習名、希望時間（第2希望まで可）を記入し、〒417-8601 富士市役所みどりの課、②電話またはFAXに住所、氏名、電話番号、希望時間を記入し、富士市フラワーデザイナー研究連盟 土屋 方（☎・FAX61-9481）へ

③グリーンツアー（自然観察会）

と き／10月11日(日) 10:00～、13:00～

ところ／中央公園

受講料／無料（当日直接会場へ）

### りぷす富士各種事業

①広見公園観月会～お月見コンサート～（9月25日(金)）②犬の飼い方・マナー教室（講義(必修) 10月9日(金)、実習10月10・31日、11月14日）③ふれあいホール童謡コンサート（10月25日(日)）④プロに習う！初心者プラモデル教室（10月2日～11月27日）⑤飾り巻き寿司教室（10月31日(土)）⑥名作映画上映会「英国王のスピーチ」（11月7日(土)）⑦ラ・ホール寄席（11月8日(日)）

問い合わせ／

①②公園事業課 ☎55-3553

③④富士川ふれあいホール ☎81-2333

⑤⑥富士市交流プラザ ☎65-5523

⑦ラ・ホール富士 ☎53-4300

HP <http://www.fuji-kousya.jp>

## 募 集

### 富士市家族介護者交流事業 介護おしゃべりカフェ（無料）

社会福祉協議会 ☎64-4649

と き／①10月3日(土) ②11月21日(土) 各11:00～13:00

ところ／フィランセ東館3階ボランティアルーム

内 容／①音楽で癒やされよう②暮らしに役立つ介護用品について

※昼食は用意します。

対 象／在宅で家族を介護している人  
 定 員／各20人程度

申し込み／①は9月25日(金)、②は11月13日(金)までに、電話で社会福祉協議会へ

### 市営住宅（高齢者等対応住宅・シルバーハウジング）入居者

住宅政策課 ☎55-2817

①高齢者等対応住宅

募集团地／富士見台団地5棟102号室（富士見台2-7）

間取り／3K（6畳・6畳・4.5畳・K）

家 賃／1万6,800円～3万3,000円

資 格／単身または親族2人以上で入居し、60歳以上の高齢者、または身体障害者手帳（1～4級）の所持者がいる世帯など

②シルバーハウジング

募集团地／駿河台団地南棟115号室（今泉2282-2）

間取り／2DK（6畳・6畳・DK）

家 賃／2万100円～3万9,500円

資 格／60歳以上の単身世帯、夫婦双方またはいずれかが60歳以上の世帯など

……①②とも……

申し込み／9月24～30日（土・日曜日は除く）の8:30～17:15に、直接住宅政策課へ

### 10月4日(日)休日開庁の中止

毎月第1日曜日（1月は除く）は休日開庁を行っていますが、マイナンバー法施行に伴うシステム移行作業のため、10月4日(日)の休日開庁は中止します。次回の休日開庁は11月1日(日)です。

問い合わせ／

★市民課（☎55-2747）

★収納課（☎55-2730）

★国保年金課（☎55-2751）

**富士発・女と男のフォーラム  
「食」の観点から今を考える(無料)**

多文化・男女共同参画課 ☎55-2724  
と き／10月3日(土) 10:00～11:40  
ところ／富士市交流プラザ会議室1  
講 師／小若順一さん (NPO法人  
食品と暮らしの安全基金代表)  
申し込み／9月28日(月)までに、電話  
またはFAXに氏名、電話番号を記  
入し、生活クラブ生活協同組合静岡  
沼津センターへ  
☎055-927-3399 ☎055-922-6153  
※託児あり (9月25日(金)までにお申  
し込みください)。

**外国人に教えるための  
「日本語ボランティアステップアップ講座」**

多文化・男女共同参画課国際交流室 ☎55-2704  
と き／10月1日～11月26日の毎週  
木曜日 (11月19日は除く) 19:00～  
20:30 計8回  
ところ／富士市交流プラザ会議室2ほか  
内 容／日本語の教え方、情報交換など  
対 象／日本語ボランティアの経験  
者及び入門講座修了者 (ほかで実  
施した講座でも可)  
定 員／15人 (応募者多数の場合抽せん)  
受講料／1,500円  
申し込み・問い合わせ／9月25日(金)  
までに、直接国際交流ラウンジ  
FILS (富士市交流プラザ内) へ  
☎64-6400

**9月の教育委員会会議**

9月定例会を開催します  
(どなたでも傍聴できます)  
と き／9月18日(金) 14:30～  
ところ／富士市立高等学校会議室  
教育総務課 ☎55-2865

**「こころの体温計」を  
ご利用ください**

健康対策課 ☎64-8993

「こころの体温計」は、パソコン  
や携帯電話を使い、自分の心の  
状態 (ストレス度と落ち込み度)  
などを確認するものです。

利用方法／パソコンまたは携帯電  
話で、下記ウェブサイトにあク  
セスしてください

(個人情報を入力  
はありません)。

利用料／無料

※医学的診断をするも  
のではありません。

☎https://fishbowlindex.jp/fuji/



▲二次元バーコード  
も利用可能

**外国人市民向け「楽しい日本語教室1」**

多文化・男女共同参画課国際交流室 ☎55-2704  
と き／10月4日～12月20日までの  
毎週日曜日 (10月25日、12月13日  
は除く) 14:30～16:00 計10回  
ところ／富士市交流プラザ会議室2  
ほか  
内 容／生活の中で使う日本語の会  
話を勉強する (初級レベル)  
対 象／日本語を勉強したい外国人  
定 員／15人 (応募者多数の場合抽  
せん)  
受講料／2,500円 (テキスト代を含む)  
申し込み・問い合わせ／9月30日(水)  
までに、直接または電話で国際交  
流ラウンジFILS (富士市交流プラ  
ザ内) へ ☎64-6400

**事業所EMSセミナー**

～ISO14001 環境マネジメントシステムについて～

環境総務課 ☎55-2901

①基礎セミナー (2004年度版)  
②内部監査員養成セミナー (2004年度版)  
と き／①10月22日(木) ②10月23日  
(金) 各9:00～17:00  
定 員／①60人 ②50人 (各応募者  
多数の場合抽せん)  
受講料／①1,300円 ②2,000円  
……①②とも……

ところ／消防防災庁舎7階大会議室  
対 象／市内の事業所  
申し込み／9月24日(木) (土・日曜日、  
祝休日は除く) までに、申込書 (環  
境総務課で配布、市ウェブサイト  
でダウンロード可) に必要事項を  
記入し、直接または郵送・FAX・  
Eメールで、〒417-8601 富士市  
役所環境総務課へ ☎51-0522

☎ka-kankyousoumu@div.city.fuji.shizuoka.jp

**小児の健康講座 (無料)**

と き／9月29日(火) 13:30～14:30  
ところ／フィナンセ東館2階ふく  
し学習室

内 容／専門医師による小児の急  
病や症状に応じた家庭での対処  
法と病院受診の目安に関する講話  
講 師／西島一典さん (田子浦ク  
リニック医師)

定 員／30人程度

申し込み／事前に、電話で救急医  
療センターへ

☎51-0099 (平日9:00～16:00)

※託児あり (要予約)。

**平成27年度  
第2回 甲種防火管理新規講習**

消防本部予防課 ☎55-2859  
と き／10月7日(水)・8日(木)の2日  
間 各9:30～16:00  
ところ／消防防災庁舎7階大会議室  
定 員／130人 (先着順)  
受講料／5,000円 (富士市防火協会加  
入事業所は4,000円)  
申し込み／9月25日(金) (土・日曜日、  
祝休日は除く) までに、受講申請  
書 (消防本部予防課で配布、市ウ  
ェブサイトでダウンロード可) に  
必要事項を記入し、写真1枚 (縦  
4センチメートル×横3センチメ  
ートル) と受講料を添えて、消防  
本部予防課へ

**ファイナンシャルプランナーが伝える  
「家計力UP! 講座」**

多文化・男女共同参画課 ☎55-2724  
と き／11月2・9・30日の各月曜  
日 10:00～11:30 計3回  
ところ／フィナンセ西館3階第1会  
議室ほか  
内 容／ファイナンシャルプラン  
ナーによる講義 (「わが家の未来予  
想図」、「生命保険の見直しはどう  
したら良い?」など)  
対 象／市内在住・在勤の子育て世  
代の人及びこれから子育て世代に  
入る人で、3回とも受講できる人  
定 員／25人 (応募者多数の場合抽せん)  
受講料／400円 (資料代)

申し込み／9月30日(水)までに、下記の  
ウェブサイトで電子申請するか、電  
話またはFAXに、住所、氏名、年  
齢、電話番号、託児希望の有無を記  
入し、マネー&ライフ塾・FP女子  
会 渡辺 方へ ☎090-3951-8229  
☎65-3485 ☎http://fpfuji.i-ra.jp/  
※託児は10人程度。1回につき別途  
500円が必要。

**富士市下水道いろいろ  
コンクール展示会**

上下水道総務課 ☎55-2800

コンクール入賞作品をはじめ、応  
募作品全て (ポスター・作文・書道・  
標語・新聞の部) を展示します。

と き／9月19～30日 9:00～21:00

ところ／富士市交流プラザ2階

※下水道パネル展を同時開催します。

## 各地区まちづくりセンター講座 受講生募集!

講座名	学習日・時間など	対象	申込(まちづくりセンター)	内容(受講料など)	定員	募集期間	
① おしゃれ喫茶室(前期)	10月7日～11月18日の毎週水曜日 13:30～15:00 計7回	市内在住・在学・在勤の成人	吉原 〒417-0044 高嶺町6-3 ☎53-1580	いろいろな分野で活躍する講師を招いて講義を受けたり、音楽鑑賞をしたりする(700円)	50人	9月18日(金)まで	
② 「男」の魚のさばき方	10月13日～平成28年2月9日の毎月第2火曜日 13:30～15:30 計5回	市内在住・在学・在勤の人 ※②は男性限定。	元吉原 〒417-0845 大野新田744-2 ☎33-0170	魚のさばき方を学ぶ(500円。別途材料費5,000円程度)	16人	9月19日(土)まで	
③ おつとめ帰りのセルフケア～翌日に疲れを残さない!～(後期)	11月10・24日、12月8・22日、平成28年1月5・19日、2月2日の各火曜日 19:00～20:30 計7回			心地よいストレッチと呼吸法でココロとカラダのコンディションを整える(700円)	25人	9月30日(水)まで	
④ コーヒーたいむ～ほっこりなヒトトキ～	11月5～19日の毎週木曜日 19:00～21:00 計3回			おいしいコーヒーの入れ方やアレンジを楽しむ(300円。別途材料費1,500円程度)	16人		
⑤ ゴム版画で年賀状をつくろう	11月25日、12月2日の各水曜日 19:00～21:00 計2回			ゴム版画で年賀状づくりにチャレンジ!(初心者向け)(300円。別途材料費400円程度)	16人		
⑥ デジカメ写真編集術	10月1日～11月19日の毎週木曜日 19:00～21:00 計8回			市内在住・在勤の人	須津 〒417-0826 中里1143-1 ☎34-0004	デジカメで撮った写真をパソコンで編集、年賀状やカレンダーづくり(800円。別途教材費3,000円)	16人
⑦ 歌声喫茶♪岳南電車の旅	10月8日、11月5日の各木曜日 9:00～11:00 計2回	市内在住・在勤のおおむね60歳以上の人	岳南電車に乗って昭和の名曲を合唱する(300円。別途参加費600円)※11月5日のみ岳南電車乗車。	50人			
⑧ ママのホット一息	10月23日、11月27日、12月18日、平成28年1月22日、2月26日の各金曜日 10:00～12:00 計5回	市内在住・在学・在勤で就学前の子どもの子を持つ母親	子どもと離れリフレッシュ!お菓子づくりやヨガなどに挑戦。(500円。別途教材費3,300円程度)※託児あり。	12人			
⑨ 大淵再発見	10月14日～11月25日の毎週水曜日 10:00～12:00 計7回	市内在住・在勤の人	大淵 〒417-0801 大淵2885-4 ☎35-0002	ウォーキングの基礎を学び大淵地区の史跡を巡る(700円)		20人	9月26日(土)まで
⑩ スマホイジー～はじめてのスマートフォン～	10月19日～平成28年1月25日の月曜日 14:00～16:00 計10回	市内在住・在勤の成人	青葉台 〒417-0808 一色288-4 ☎22-0600	スマートフォンの使い方を学ぶ(1,000円)	20人	9月27日(日)まで	
⑪ 初心者向けコンパクトデジカメ撮影教室	10月28日、11月11・25日、12月9日、平成28年1月13・27日、2月10・24日の各水曜日 10:00～12:00 計8回			コンパクトデジカメの使い方を学ぶ(800円)	25人		
⑫ 干支のちりめんぬいぐるみ	10月19日～12月21日の毎月第1・3月曜日 13:30～15:30 計5回	市内在住・在学・在勤の成人	原田 〒417-0852 原田485 ☎52-0124	赤鬼や来年の干支などのかわいいぬいぐるみをつくる(500円。別途材料費1,300円)	12人	9月30日(水)まで	
⑬ 岳鉄で行こう	10月13日～平成28年2月9日の毎月第2火曜日 9:30～11:30 計5回			岳南電車の各駅から市内東部の名所を歩いて巡る(500円。別途電車賃が必要)	10人		
⑭ 原田湧水そば打ち教室	11月12～26日の毎週木曜日 19:00～21:00 計3回			原田のそば打ち名人からそばの打ち方を学ぶ(300円。別途材料費3,000円)	12人		10月23日(金)まで
⑮ 傾聴～聴き方が8割～	12月1日～平成28年2月2日の毎月第1・3火曜日 19:00～21:00 計5回			コミュニケーションの基本「聴く技術」を学ぶ(500円)	30人		11月13日(金)まで
⑯ 子育てママのリフレッシュエクササイズ	10月13日～12月22日の毎月第2・4火曜日 13:30～15:00 計6回			市内在住・在勤で就学前の子どもの子を持つ母親	神戸 〒417-0855 三ツ沢600-1 ☎21-2203		体のゆがみを直し若さを保つ(500円)※無料託児あり(生後半年以上)。
⑰ わが身を守る防犯術	10月30日、11月6・20日の各金曜日 13:30～15:00 計3回	市内在住・在勤のおおむね60歳以上の人	浮島 〒417-0814 西船津215-2 ☎38-0930	交通安全・悪徳商法・振り込め詐欺などについて学び、自己防衛力を高める(300円)	20人	9月16～30日	
⑱ 味噌づくりを学ぼう	11月11日(水) 10:00～12:00	市内在住・在学・在勤の成人		日本の伝統調味料みそのつくり方を学ぶ(300円。別途材料費2,600円)	16人		
⑲ 四季の和菓子づくり	10月13日、11月10日、12月1日の各火曜日 19:00～21:00 計3回	菓子職人から和菓子のつくり方を学ぶ(300円。別途材料費1,500円)		16人			
⑳ やらなきゃ!聞かなきゃ!ソソソ塾	10月21日、11月18日、12月16日、平成28年1月13日、2月17日、3月9日の各水曜日 13:30～15:00 計6回	市内在住・在勤のおおむね60歳以上の人	富士見台 〒417-0851 富士見台6-1-1 ☎21-7102	健康増進・仲間づくり(500円。別途材料費実費負担あり)	50人	9月16日～10月9日 ※先着順。	
㉑ ワード入門～はじめての資料づくり～	10月13日～12月22日の主に火曜日 9:30～11:30 計10回	市内在住・在勤でパソコンの持ち込みができる成人	富士駅南 〒416-0944 横割1-4-15 ☎63-2625	年賀状や予定表などの資料づくりの基礎を学ぶ(1,000円。別途材料費1,000円程度)	12人	9月24～28日	

※次ページへつづく。



講座名	学習日・時間など	対象	申込(まちづくりセンター)	内容(受講料など)	定員	募集期間
22 楽しい朗読〜美しい日本語へようこそ〜	10月13日〜平成28年2月9日の毎月第2火曜日 13:30〜15:30 計5回	市内在住・在勤の成人	富士駅南 千416-0944 横割1-4-15 ☎63-2625	富士市ゆかりの文学作品を音読する (500円)	20人	9月24〜28日
23 すてきな60代を目指す運動講座	10月19日〜平成28年2月22日の月曜日 13:30〜15:30 計10回	市内在住・在勤の男性		すてきな60代を目指して体を動かす (1,000円)	30人	
24 シェイプアップ! シニア	11月12日〜平成28年2月4日の木曜日 24 13:00〜14:00 25 14:30〜15:30 各計10回	市内在住・在勤の24おおむね60歳以上の人 25おおむね60歳未満の人	伝法 千417-0061 伝法2743-2 ☎51-4091	年齢に合わせた筋力トレーニング (24500円、251,000円)	各30人	9月24日〜10月11日
25 シェイプアップ! ミドル						
26 ベビータッチ(秋)	10月22日〜12月24日の毎月第2・4木曜日 10:00〜11:30 計5回	市内在住・在勤の保護者と平成27年3月1日〜8月31日生まれの子ども	今泉 千417-0001 今泉7-12-37 ☎51-4200	ベビータッチの手法を学びながら癒やしのひとときを過ごす (500円。別途材料費500円) ※対象以外の子どもの参加不可。	18組	9月28日〜10月2日
27 庭木整いました!	10月26日、11月30日、平成28年2月29日の各月曜日 14:30〜16:00 計3回	市内在住・在勤のおおむね60歳以上の人		庭木の剪定・消毒の仕方などを学ぶ (300円)	20人	

申し込み/各募集期間内に、市ウェブサイトで電子申請するか、はがきを持参または往復はがきに住所、氏名、年齢、性別、電話番号、市外在住の人は学校名または勤務先、講座名、16の託児希望者と26は、子どもの氏名・性別・生年月日を記入し、申込先の各地区まちづくりセンターへ ※全て消印有効。20以外は応募者多数の場合抽せん。

### 看護職有資格者及び看護学生の人へ

看護師などの人材確保を図るため、10月から新たな届出制度が始まります。看護職有資格者及び看護学生の方は、次のような場合、名前などを県ナースセンターに届け出るようお願いします。

- 看護職に従事する人が勤務先を退職した場合
- 看護職の業務に従事しなくなった場合
- 看護職の免許取得後、直ちに看護職の業務に従事しない場合

※現在看護職の業務に従事していない人も対象です。

問い合わせ/県ナースセンター ☎054-202-1761

### 大型客船「にっぽん丸」が田子の浦港に寄港します!!

大型客船の入出港は迫力満点です。ぜひお越しください!

とき/9月29日(火) 10:30〜17:00  
ところ/田子の浦港中央埠頭2号岸壁

★歓迎事業 10:15〜11:00ごろ  
鬼太鼓座による演奏

★歓送事業 16:30〜17:00ごろ  
市立高校チアリーダー部、吹奏楽部による演奏・見送りなど

※船内の無料一般公開は実施しません。  
※ご当地グルメやグッズ販売、紹介コーナーを出展予定です。

問い合わせ/産業政策課港湾振興室 ☎55-2816

### 特定健診の電話による受診勧奨

平成27年度に、初めて富士市国民健康保険から特定健診の案内が届いた人(40歳到達者含む)へ、以下のとおり電話による健診のご案内をします。年に一度、特定健診を受診し、ご自身の生活習慣を振り返る機会にしてください。

発信番号/0120-125-830  
実施期間/9月10〜30日  
平日 9:00〜20:00  
土・日曜日、祝休日 9:00〜17:00  
実施者/株NTTマーケティングアクト

※市が委託している業者です。  
問い合わせ/国保年金課保険給付担当 ☎55-2751

## 9月の休日当直医

Available Hospitals in the Holiday  
Pronto Socorro em atendimento fim de semana e feriados

救急当直医案内  
☎51-9999

## 9月の接骨師会 休日当直当番

と き	産婦人科 Gynecology & Obstetrics Gineco-Obstetrica	眼 科 Ophthalmology Oftalmologia	耳 鼻 科 Otorhinolaryngology Otorrinolaringologia	し ゅ う じ せ い ふ く 柔道整復 Bonsetter Clinica de osteopatia
	8:00〜18:00	9:00〜17:00	8:00〜17:00	9:00〜17:00
6日(日)	たむらレディースクリニック 65-7777 米之宮町	さいとう眼科医院 (0544) 28-5615 富士宮市	三島中央病院 (055) 971-4133 三島市	下村接骨院 35-3663 大淵
13日(日)	中島産婦人科医院 51-4188 青島町	戸田眼科医院 (0544) 21-9666 富士宮市	沼津市立病院 (055) 924-5100 沼津市	はぎはら接骨院 72-4524 天間
20日(日)	富士レディースクリニック 21-1111 富士見台	渡辺クリニック 22-1500 富士見台	たかひろ耳鼻咽喉科医院 66-5100 宮島	清接骨院 71-3177 入山瀬2
21日(月)	武田産婦人科医院 63-5122 宮島	芦川病院(眼科) 52-2480 中央町2	さわだの森耳鼻咽喉科クリニック (055) 929-8787 沼津市	田子浦鍼灸接骨院 61-4131 横割6
22日(火)	船津クリニック 65-7272 川成新町	中西眼科クリニック 36-1800 中野	しんじ耳鼻咽喉科クリニック 65-0600 川成新町	二宮整骨院 53-8833 伝法
23日(水)	宮崎クリニック 66-3731 松岡	杉浦眼科 65-8500 川成新町	静岡医療センター (055) 975-2000 清水町	するが接骨院 51-2215 永田北町
27日(日)	池田産婦人科医院 21-2228 松坂	花崎眼科医院 66-0100 青葉町	田中耳鼻咽喉科医院 (055) 975-0226 三島市	船津北村接骨院 34-5352 船津

## 救 急

内科・小児科・外科 Internal Medicine/Pediatrics/Surgery  
Clinica Geral/Pediatría/Cirurgias

救急医療センター ☎51-0099 津田217-2

平日19:00〜翌8:00 土曜日14:00〜翌8:00 日曜日・祝休日 9:00〜翌8:00

〈診療上の注意〉必ず保険証とお薬手帳(ある場合)を持参してください。緊急性により診察順が変わります。投薬は1日分です。子どもが受診する場合は、早目の時間帯にお越しください。

Emergency Hospitals  
Hospitais de emergencia

歯 科 Dentistry  
Dentistas

歯科医師会館 ☎53-5555

伝法2850-3

日曜日・祝休日 9:00〜12:00

13:00〜16:00

### 共立蒲原総合病院の内科診療案内

●9月20日(日)〜22日(火) 9:00〜翌9:00  
●9月23日(水) 9:00〜翌8:15

共立蒲原総合病院 ☎81-2211 中之郷2500-1

9月の連休期間は、共立蒲原総合病院においても内科の一次救急診療を行います。  
※18日(金)、19日(土)の夜間等一次救急の診療時間は、直接共立蒲原総合病院へ。

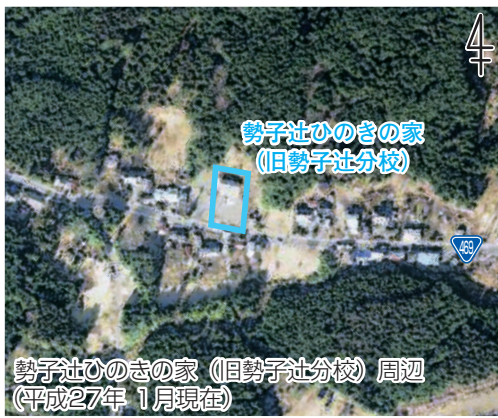

勢子辻ひのきの家  
(旧勢子辻分校)

勢子辻ひのきの家 (旧勢子辻分校) 周辺  
(平成27年 1月現在)

=112=  
せこつじ  
吉永北地区 (勢子辻分校学区)  
(航空写真)

昭和 44 年



旧勢子辻分校

拡大図



勢子辻地区で長年暮らしている [左から]  
平井 ユキ子さん(桑崎2)  
みぞろぎ  
三改木 孝子さん(桑崎2)

今も昔も変わらない近所づき合い  
現在、「勢子辻ひのきの家」がある場所には、昭和56年3月に閉校するまで、「勢子辻分校」(吉永第二小学校、吉原第三中学校の分校)がありました。昭和44年ごろは、小学校の部に10人、中学校の部に5人ほどの子どもたちが通っていました。娘も通いましたが、一学年に1人だけでした。しかし、先生や、同じ学校に通っていた兄と年上の友達に、丁寧に勉強を教わることができていましたよ。  
当時、このあたりでは林業が盛んで、スギやヒノキの植栽・間伐などをしたり、家の屋根をふくための樹皮をとったりしていました。良質な木材を活用して、くぎを使わず、木を組んでつくった家が多くありましたよ。丈夫なつくりで、私は今でもその家で暮らしています。  
この地区では、具合が悪くなったら近所の人が様子を見に来てくれるなど、お互いに助け合っていました。最近では、若い人が引越してしまい、住民が少なくなり寂しく思います。しかし、今でも、昔ながらの近所づき合いは続いていますよ。これからも、地区の人と助け合って暮らしていきたいですね。

こちら編集室

編集室の一員になって早半年。イベントなどの取材に行くと、市民の皆さんに声をかけていただけるようになりました。「新人さん? 頑張ってるね!」「広報ふじ、毎号楽しみにしているよ。」このような声がとてもうれしく、励みになります。まだまだ未

熟者ですが、「多くの方に富士市の魅力をお伝えしたい!」という思いは、一層強く、富士山よりも大きくなっています。市民の皆さんに寄り添う広報紙を目指し、最高の瞬間をカメラにおさめられるよう、これからも頑張ります!(り)

人口 256,969人 (前月比 - 53)  
男女 126,923人 (- 44)  
130,046人 (- 9)  
世帯 101,980世帯 (+ 43) 8月1日現在  
編集・発行 富士市総務部広報広聴課  
〒417-8601 静岡県富士市永田町1-100  
☎0545-51-0123 ㊟0545-51-1456

お問い合わせは  
富士市コールセンター  
おしえて  
コマルふじ  
53-1111  
[受付時間]  
8:30~18:00  
土・日曜日、祝日も受け付けます(年末年始除く)

平成27年9月5日号 (毎月5日・20日発行)