

広報

ふじ

平成26年

9 | 5 No.1085

もくじ

- ② 幼稚園・保育園・認定こども園の入園申込
- ④ 富士山女子駅伝
- ⑤ 富士市ウェブサイトが新しくなりました
- ⑥ 富士市環境報告書を公表します
- ⑦ 浄化槽の日／秋の全国交通安全運動
- ⑧ ルールを守った屋外広告物を／総合文化祭
- ⑨ 富士市民エンジョイスポーツデー
- ⑩ まちかどネットワーク
- ⑪ 暮らしのたより
- ⑬ 富士市写真館

8月19日 梨の収穫(本市場新田)

平成27年度 幼稚園・保育園・認定こども園の入園申込

それぞれの園を併願で
きるようになりました。

利用手続や保育料が 変わります

平成27年度から、公立幼稚園・認定こども園・保育園の利用手続や保育料が変更になりますので、ご注意ください。

なお、私立幼稚園の利用手続や保育料に変更はありません。

〔支給認定〕

保育の必要性の有無などについて記載した認定証を交付します。認定の種類によって、利用先や保育料が変わります。認定証の交付が入園の決定ではありません。

◎公立幼稚園・認定こども園（幼稚園部）

利用手続／「支給認定申請書」と

「入園申込書」を各園に提出

保育料／住民税に応じて市が定

める保育料

◎保育園・認定こども園（保育園部）

利用手続／「入園申込書・支給

認定申請書」を各園に提出

保育料／住民税に応じて市が定

める保育料

◎私立幼稚園

利用手続／各園所定の「入園申

込書」を提出

保育料／各園で設定する保育料

幼稚園・認定こども園（幼稚園部）

受付方法

〔公立幼稚園〕

申込用紙配布／

9月17日（水）～19日（金）に

各幼稚園で配布

申込受付／

10月1日（水） 9～16時

※保護者は子どもと一緒に、希望する幼稚園に直接申し込んでください。

※入園希望者が定員を超えた場合は、抽せんになります。

あきがあればその後も受け付けます。

〔私立幼稚園〕

認定こども園（幼稚園部）

申込用紙配布／

9月17日（水）から各園で配

布

※配布方法は園ごと異なります。また、部数に限りがありますので、配布日前に各園に確認してください。



申込受付／

10月1日（水）から各園で受付

※定員になり次第、締め切り

該当児

3歳児／平成23年4月2日～

平成24年4月1日に生まれ た子ども（元吉原幼稚園は除く）

4歳児／平成22年4月2日～平成23年4月1日に生まれ た子ども（するが・天間幼稚園、認定こども園富士ふ

たば幼稚園は除く）

満3歳児／子どもが満3歳に

なった時点であきがあれば入園可能（左表の★印の園のみ受け入れれます）

※4歳児の受け入れ人数は変動することがあります。5歳児や転入などについては入園を希望する園にお問い合わせください。

保育園・認定こども園（保育園部）

受付方法

申込用紙配布／

9月10日（水）から各園、こども保育課（市役所4階）で配布

申込受付／

10月1日（水）～11日（土）

受付時間・場所／

月～金曜日

8時30分～16時30分

各園、こども保育課（市役所4階）

土曜日 8時30分～12時30分

各園

申込方法／各園、こども保育課

で配布する「入園申込書・支給認定申請書」などに必要事項を記入し、書類を第1希望

の園、または、こども保育課

に提出してください。なお、

10月11日までに申し込みできなかった場合は、直接、こども保育課に申し込んでください。

※園の定員に余裕がないときは、希望する園に入れない場合があります。

※本年度入園を申し込んでいる



入園基準 ※いずれかに該当。

が、まだ入園できておらず、平成27年度も入園を希望する場合には、改めて申し込んでください。

① 家庭外労働（月16日以上で1日4時間以上の勤務）

② 家庭内労働（内職では月1万5000円以上の収入）

③ 出産前後各3か月

④ 保護者に疾病・障害がある

⑤ 同居している親族を介護・看護している

⑥ 震災・風水害などの災害復旧に当たっている

⑦ 求職活動中（起業準備を含む）

⑧ 就学中（職業訓練を含む）

⑨ 虐待やDVのおそれがある

⑩ 育児休業中に既に保育を利用している子どもがいて、継続利用が必要である

⑪ ①～⑩以外に市長が認める事由に該当する

※祖父父母は右記の入園基準に該当する必要はありません。

平成27年度から始まる子ども・子育て支援新制度では、いくつか変更点があります。正しい情報で施設を選択していただくため、パンフレットを作成します。9月中旬に下記の場所に配架しますので、申込前に必ずご覧ください。

パンフレット配架場所

こども保育課、市内の幼稚園、保育園、認定こども園、児童館、子育て支援センター、各地区まちづくりセンター、小児科医院など
※市ウェブサイトでも、ごらんになれます。

幼稚園・保育園・認定こども園一覧

※保育園と、認定こども園(保育園部)の開園時間・受け入れ年齢については、入園申込書と一緒に配布する入園案内でご確認ください。
 ※このほか、「保育ママ」などを利用することもできます。
 ※私立幼稚園と認定こども園(幼稚園部)は、全園で預かり保育を実施しています。



■ 保育園

園名	定員	住所	電話番号
第一保育園	120	中央町3-2-16	52-1707
第二保育園	90	今泉4-3-11	52-2314
第三保育園	70	原田1150-1	52-2236
柏原保育園	60	沼田新田147-3	33-1234
杉の木保育園	120	伝法2837	51-0285
広見保育園	120	大淵36-10	36-2670
中野保育園	70	大淵2814	35-0189
蓼原保育園	100	蓼原868-7	61-0683
南保育園	130	横割1-9-28	61-2193
浜保育園	90	鮫島592-10	61-0200
なかじま保育園	120	中島268-2	61-1420
岩本保育園	90	岩本581-33	61-8882
森島保育園	80	森島160-1	63-0925
鷹岡保育園	90	久沢256-1	71-3639
厚原保育園	140	厚原754-1	71-1577
浅間保育園	90	入山瀬4-9-3	71-3940
てんま保育園	60	天間63	71-7839
松千代保育園	90	南松野2595-1	85-2336
岩淵保育園	60	岩淵58-16	81-1008
伝法保育園	250	伝法1707-6	52-1317
松の実保育園	90	伝法1964-1	55-0880
緑ヶ丘保育園	90	今泉2147-1	52-3195
ひな保育園	90	比奈1547	34-0531
中里保育園	120	中里1760-22	34-2471
愛生保育園	120	境655	38-0768
富士見台リズム保育園	260	比奈2490	21-0814
富士さくら保育園	30	蓼原113-14	64-3033
えのき保育園	30	青葉町566	61-8003
富士保育園	150	八幡町3-4	61-0064
岩松保育園	60	松岡834	63-5406
みどりご保育園	120	岩本2035	61-2381
松岡保育園	150	松岡1524-3	63-1324
わかかさ保育園	90	五貫島704-221	63-5596
富士わかば保育園	90	天間1598-1	71-7716

■ 幼稚園

★…満3歳児入園を実施している園

園名	募集人数		住所	電話番号
	3歳児	4歳児		
元吉原幼稚園	—	35	今井3-4-3	33-0169
昭和幼稚園	35	33	比奈160	34-0300
原田幼稚園	35	4	原田480	52-1202
大淵幼稚園	35	15	大淵3022	35-0049
田子浦幼稚園	70	18	川成島138-1	61-2154
浜幼稚園	35	22	中丸892-91	61-1422
岩松幼稚園	70	16	松岡804	61-1227
南幼稚園	35	15	横割5-10-1	61-8055
天間幼稚園	35	—	天間1047-1	71-1638
富士川第一幼稚園	30	14	岩淵99-1	81-0480
富士川第二幼稚園	30	5	北松野1927	85-2122
富士リズム幼稚園	90	若干	伝法1740-1	53-6969
★いまいづみ幼稚園	90	15	今泉5-8-2	51-6324
★神戸幼稚園	60	若干	富士見台1-6-8	21-3805
★須津幼稚園	90	若干	神谷新町227	34-2295
★吉原聖母幼稚園	60	若干	南町1-30	51-6178
★藤田幼稚園	90	若干	大淵2964-1	35-3178
するが幼稚園	100	—	中島122	61-8778
★ゆきよし幼稚園	90	若干	宮島251-5	63-3083
★富士光明幼稚園	55	若干	厚原388-8	73-1152
★さくら台幼稚園	50	若干	中之郷3779	81-0603

■ 認定こども園(私立) ★…満3歳児入園を実施している園

園名	保育園部定員	幼稚園部募集人数		住所	電話番号
		3歳児	4歳児		
★認定こども園 曙幼稚園	100	40	若干	吉原4-17-45	52-0539
★認定こども園 鈴川幼稚園	15	20	若干	鈴川東町16-17	32-0475
★認定こども園 わかば	70	71	若干	大淵3	21-0115
★みのる認定こども園	50	43	若干	原田1742-1	21-4115
認定こども園 富士見台リズム	130	15	若干	原田2244-9	21-2288
認定こども園 富士ふたば幼稚園	76	90	—	水戸島本町2-10	61-3121
★認定こども園 富士中央幼稚園	30	33	若干	蓼原113-15	60-0700
すみれ認定こども園	75	10	若干	平垣141	63-8632
★たかおかこども園	45	50	若干	厚原1385	71-3085

問い合わせ / こども保育課 ☎ 55-2762 ☎ 55-2956 📧 fu-kodomohouiku@div.city.fuji.shizuoka.jp

富士山 女子駅伝

全日本大学女子選抜駅伝競走

12月23日(火)
10時スタート
天皇誕生日

昨年、富士山の麓にコースを移して、4年ぶりに開催された駅伝大会。大会当日は、コース沿道に集まった8万人を超える市民の皆さんから、温かく、力強い声援が送られました。また、2800人の地元ボランティアの皆さんの力により、感動あるすばらしい大会にすることができました。

ぜひ、ことしも皆さんの温かい応援とご協力をお願いします。

出場チーム(合計20チーム)

- ①全日本大学女子駅伝対校選手権大会(10月26日(日)に仙台市で開催)上位12チーム、②地区学連選抜チーム2チーム、③5000メートルの持ちタイムが上位の大学6チーム

※開会式は、12月22日(月)の15時からロゼシアターで行います。



富士山本宮浅間大社(富士宮市)をスタートした選手たち



ゴールで仲間を迎える選手たち



第1中継所の(株)小林製作所鷹岡工場



第4中継所の富士市役所

★当日午後、フジテレビ系列27局(テレビ静岡)で放送!

※当日は、交通規制などでご不便をおかけしますが、ご協力をお願いします。



コース・中継所

※コースは昨年と同じですが、スタート時刻が変わります。

【コース】

総距離43.4キロメートル(7区間のたすきリレー)

富士山本宮浅間大社(富士宮市)をスタートして富士市内に入り、田子の浦港や富士市役所前などを通過して、ゴールの富士総合運動公園陸上競技場を目指します。選手は市内の約40キロメートルを駆け抜けます。

【各中継所の選手予定通過時刻】

中継	スタート～中継所～ゴール	先頭予定通過時刻
S	富士山本宮浅間大社	10:00
1	(株)小林製作所 鷹岡工場	10:20
2	富士市交流プラザ	10:31
3	クリーンセンター ききょう	10:45
4	富士市役所	11:16
5	東部市民プラザ	11:32
6	エヌピー運輸富士(株)駐車場	11:54
G	富士総合運動公園 陸上競技場	12:20

問い合わせ/全日本大学女子選抜駅伝競走実行委員会事務局(富士市役所現業棟2階)

☎55-2862 FAX55-2885 E-mail: fujisanekiden@arion.ocn.ne.jp



富士市 ウェブサイトが 新しくなりました

<http://fujishi.jp>

新しいウェブサイトは、トップページから、生活情報サイトと魅力発信サイトの2つに分かれます。ぜひ、ごらんください。

富士市

問い合わせ 広報広聴課

☎ 55-2736 ☎ 51-1456
✉ kouhou@div.city.fuji.shizuoka.jp

市民向け生活情報サイト



市民の皆さんが生活に必要な情報を掲載しています。
目的別に7つに分類しています
 「防災・安全安心」「暮らし・手続」「健康・福祉・子育て」「まちづくり」「教育・文化・スポーツ」「産業・事業者」「市政情報」から知りたい情報を探すことができます。
「ライフステージから探す」
 「子育て」「入園・入学」「就職・退職」「引っ越し・住まい」など、人生の節目の出来事に沿って検索できます。



富士市の魅力発信サイト



富士市の魅力を掲載し、市内外に発信するサイトです。
目的別に5つに分類しています
 「暮らす」「育てる」「楽しむ」のほか、事業者向けの情報をまとめた「富士でガッチリ」や、富士山・かぐや姫の情報をまとめた「富士ペディア」があります。
「富士のいいところ」
 「富士の富士山」「富士のグルメ」「富士で交流・体験」などの項目から検索できます。



スマートフォンや携帯電話では、それぞれに適した形でページを配信します！

【スマートフォン用】左からトップページ、「暮らしと市政」、「富士じかん」



【携帯電話用】左からトップページ、「暮らしと市政」



※個別のページに直接アクセスした場合には、パソコン用サイトの画面が表示されます。
 ※富士市の魅力発信サイトは、携帯電話専用ページがありません。

富士市



環境報告書

を公表します

市は、平成23年度から、「第二次富士市環境基本計画」の取り組みを進めています。取組期間は、平成32年度までの10年間です。

今回は、計画で挙げている基本目標別に、昨年度に実施した取り組みの一部をお知らせします。

「富士市環境報告書」とは

「富士市環境基本計画」に挙げている5つの基本目標ごとの取り組みの進捗状況の報告や、計画に関連する「富士市地球温暖化対策実行計画（事務事業編）」及び「富士市グリーン購入基本方針」に基づく取り組みなど、総合的に市が実施する環境の保全及び創造に関する取り組みを報告するものです。

「富士市環境報告書」は、市立図書館、各地区まちづくりセンター、市ウェブサイトをめぐりセンターになります。

基本目標別平成25年度に実施した取り組み

目標1 富士山が育む豊かな自然を守り活かすまちづくり

- ブナ林創造事業による植樹
- 森づくり体験教室の開催
- 地元木材使用住宅への補助金交付
- 地下水・河川・海域の定期的な水質の監視
- 農林水産フェアの実施
- 浮島ヶ原自然公園での自然観察会の実施

目標2 環境への負荷の少ない安心で健全なまちづくり

- 大気環境の常時監視
- 自動車利用の抑制のためのモビリティ・マネジメント事業の実施
- 公用車の更新時に低公害車を導入
- 事業所への騒音・振動対策指導
- スマートフォン用ごみ減量アプリの提供
- 全地区でのごみ減量説明会の実施

目標3 自然や風土に配慮した暮らしやすいまちづくり

- さんどまき公園（神戸）の供用開始
- 地域花壇を管理する団体への花苗配布
- 歩行者・自転車空間の整備

- 環境に優しい交通体系整備のための、一部バス路線の運行見直し
- 市民・事業者の生け垣づくりへの補助金交付
- 不法投棄パトロールの実施
- 富士山の魅力をPRするための、富士山百景写真コンテストの実施

目標4 次世代に継承する地球にやさしいまちづくり

- 再生可能エネルギー利用整備への各種補助金交付
- 公共施設への太陽光発電設備の導入
- 静岡県などとの「ふじのくにエコチャレンジDAYS」の共同実施
- 小規模店舗の省エネルギー診断
- 事業所環境マネジメントシステムの導入支援

目標5 パートナリシップで進める環境と調和するまちづくり

- 環境エネルギー展と環境フェア開催
- こどもエコクラブ活動の推進
- 春堀などの河川環境美化活動の実施
- 各地域の公害防止組織による工場パトロール調査
- 環境教育の推進のため、延べ250人の環境アドバイザーを派遣
- 環富士山の自治体と連携した、太陽光発電設備の設置に係る国への要望

報告書への意見を募集します

【提出方法】

10月6日(月)の17時(必着)までに、「富士市環境報告書」についての意見書(市ウェブサイトにダウンロード可)に、必要事項と意見を記入し、直接または郵送、ファクス、Eメールで、〒417-8601 富士市役所環境総務課へ

※直接の場合のみ、各地区まちづくりセンターでも受け付けます。

※Eメールの場合は、件名を「環境報告書についての意見」として、必ず、氏名、住所、電話番号を明記してください。
★いただいたご意見は、富士市環境審議会に報告します。

問い合わせ

環境総務課

☎(55)2001

☎(5)0122

☎kakankyousoumu@div.city.fuji.shizuoka.jp

10月1日は

浄化槽の日

毎年10月1日は「浄化槽の日」です。

浄化槽の普及促進と浄化槽法の周知徹底を通じて、生活環境の保全及び公衆衛生の向上を図るとともに、公共用水域の水質保全を目的としています。

浄化槽とは

浄化槽（合併処理浄化槽）は、微生物の働きを利用して、トイレや台所、風呂などの生活排水をきれいにする装置で、水辺環境の保全に重要な役割を果たしています。

合併処理浄化槽への転換を

くみ取り便槽やトイレの排水のみを処理するのみなし浄化槽（単独処理浄化槽）を使用している家庭では、台所や風呂などから排出された水が未処理のまま流されています。

環境のためにも、ぜひ合併処理浄化槽への転換をお願いします。

定期的な清掃と点検をしましょう

浄化槽の管理者は、浄化槽による生活排水の適正な処理を図るため、**清掃・保守点検・法定検査**を定期的に行うことが浄化槽法により義務づけられています。

これらが適正に行われないと、し尿などがそのまま流れ、悪臭が発生するなど、

周囲に迷惑をかけ、環境汚染の原因にもなります。適正な維持管理を心がけましょう。

①清掃

市の許可業者が、浄化槽内にたまった固形物や汚泥を引き抜き、付属装置や機械類を洗浄します。

②保守点検

県の許可業者が、浄化槽の装置が正しく働いているか点検し、調整や修理、消毒剤の補充などを行います。

③法定検査

（一財）静岡県生活科学検査センターが、清掃・保守点検などの浄化槽の維持管理状況と放流水の水質が適正かどうかを総合的に判断します。

市は、浄化槽の設置と維持管理に対して、補助金制度を設けています。詳しくは、生活排水対策課へ。



問い合わせ

生活排水対策課

☎(55)2853

法定検査機関（一財）静岡県生活

科学検査センター

☎054(621)5030

☎054(621)5450

9月21～30日

秋の全国交通安全運動

一人一人が、心にゆとりを持つことで、恐ろしい交通事故を防ぐことができます。

自分の交通マナーについて、もう一度見直してみませんか。

運動の重点

- ・夕暮れ時と夜間の歩行中・自転車乗用中の交通事故防止
- ・全ての座席のシートベルトとチャイルドシートの正しい着用の徹底
- ・飲酒運転の根絶
- ・早めのライトオンの推進（9～2月の点灯目安時刻は16時）



【スローガン】

安全をつなげて広げて 事故ゼロへ

日(9月)	時間	行事	ところ
運動事前広報・街頭指導等の日			
19日(金)	7:00～8:00	街頭指導及び広報	各地区市役所駐車場
22日(月)	7:40～8:15	高校生サイクルマナーアップ	市内各高校付近
24日(水)	13:00～15:00	伝法地区高齢者交通教室	吉原自動車学校
	18:00～19:00	富士市交通安全指導員会街頭指導	県道富士由比線沿
25日(木)	10:00～11:00	交通安全祈願祭	馬坂交通安全祈願塔(南松野)
	10:00～12:00	軽トラ指導隊	市内各地
	19:00～20:00	飲酒運転根絶キャンペーン	吉原本町商店街
「ピカッと作戦！」強化の日			
26日(金)	17:00～18:00	トワイライト無事故作戦	ロゼシアター西側交差点
27日(土)	10:00～16:00	親子で学ぶ交通安全イベント in 富士	イオンタウン富士南
交通事故ゼロを目指す日			
30日(火)	15:00～16:00	「おもいやり運転 あなたの愛を やさしさを」街頭広報	ロゼシアター西側交差点
	18:00～19:30(うち1時間)	主要交差点街頭指導	各地区

問い合わせ 市民安全課 ☎55-2831 ☎51-0367

ルールを守った屋外広告物を

毎年9月10日を中心に「屋外広告物適正化旬間」として、屋外広告物行政のPRとともに、県内一斉に違法なはり紙やはり札など簡易広告物の除却活動や違反立て看板などに対する是正指導を行っています。

違反広告物を撤去しています

市では、市条例に違反した広告物（はり紙、はり札、広告旗、立て看板）を撤去しています。

ガードレールや電柱、街路灯などの禁止物件（下図参照）にはり紙などの違反広告物を見かけた場合や、自宅やアパート、駐車場のフェンスなどに無断で広告物をはり出されて困っている場合は、撤去しますので、建築指導課にご連絡ください。

広告物は許可を受けてから設置しましょう

一定の表示面積を超える広告物は、条例に基づく許可・更新が必要です。許可基準は、設置する地域により異なります。詳しい許可基準・規制地域図については、市ウェブサイトをご覧ください。

はり紙など広告掲載の禁止物件

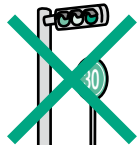

信号機や道路標識など

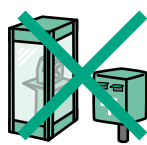

電話ボックスや郵便ポストなど



電柱や街路灯など



橋やトンネルなど



街路樹や保存樹など

問い合わせ 建築指導課

☎(55)26009 ☎(53)2773
 kentiku@div.city.fuji.shizuoka.jp

入場無料

多彩な芸術文化が一堂に会する市民文化の祭典

第48回 富士市総合文化祭

前期 / 10月7～13日
 後期 / 10月21～26日

【舞台部門】

とき(10月)	開演時間	部門	会場/ロゼシアター
9日(木)	13:00	民踊	中ホール
10日(金)	14:00	マジック・新舞踊	中ホール
	18:30	音楽	小ホール
11日(土)	13:00	民謡	大ホール
	13:00	大正琴	中ホール
	18:30	演劇	小ホール
12日(日)	13:00	詩吟	中ホール
	13:30	コーラス	大ホール
	13:30	朗読	小ホール
13日(月) 体育の日	12:00	邦楽	中ホール
	13:00	能楽	小ホール
	17:00	音楽(ハンドベル)	大ホール

【展示部門】

	とき(10月)	部門	会場
前期	7日(火)～12日(日)	9:00～17:00 (初日は10:00から。最終日は16:00まで)	ひょうたん ステーションプラザ FUJI 展示場
		10:00～21:00 (9日(木)は19:00まで。最終日は17:00まで)	盆栽 ロゼシアター ガレリア
	8日(水)～12日(日)	10:00～19:00 (最終日は17:00まで)	日本画・硬筆・写真・華道 ロゼシアター展示室
後期	21日(火)～26日(日)	10:00～17:00 (初日は12:00から。最終日は16:00まで)	富士の型染 ステーションプラザ FUJI 展示場
	22日(水)～26日(日)	10:00～19:00 (最終日は17:00まで)	洋画・陶芸・フラワーデザイン・毛筆・絵てがみ ロゼシアター展示室

【文芸・歴史部門】

とき(10月)	部門	会場/ロゼシアター 4階
10日(金)	13:00～16:00 (受け付け 11:45～12:30)	俳句 第1会議室
11日(土)	13:30～16:00	文化財 第1会議室
12日(日)	10:00～16:00	短歌 第1会議室
13日(月) 体育の日	9:30～14:30	茶道 第2・3・4会議室、茶室、和室
	13:30～16:00	郷土史 第1会議室

※俳句部門は参加費1000円が必要です。

問い合わせ/文化振興課
 ☎55-2874 ☎53-0789

富士市民 エンジョイスポーツデー

10月11日(土)

Enjoy Sports!



※詳細は、各会場またはスポーツ振興課にあるチラシをごらんください。

【問い合わせ】 スポーツ振興課 ☎55-2876 FAX57-0177

無料スポーツ体験教室 申し込みは、当日各会場へ

●富士総合運動公園

教室名	ところ	とき	問い合わせ
ディスクゲッター (フライングディスクでの的当て)	陸上競技場	10:00~11:45	富士市フライングディスク協会 瀧澤 方 ☎090-6580-8675
青空ベンチプレス		10:00~12:30	パワーリフティング協会 福島 方 ☎64-0281
50m・100m走公認記録体験		13:00~14:45	富士陸上競技協会 鈴木 方 ☎21-3801
エンジョイ! Baseball	野球場	10:00~11:00	富士野球連盟 井出 方 ☎52-3375
テニス	庭球場Aコート	10:00~11:45	富士市テニス協会 渡邊 方 ☎88-9042
ソフトテニス	庭球場Cコート		富士ソフトテニス協会 渡辺 方 ☎090-7694-4357
弓道	弓道場	10:00~12:00	富士市弓道協会 岸本 方 ☎090-2924-9910
空手道	体育室	10:00~11:30	富士市空手道連盟 館山 方 ☎61-6234
卓球		10:00~11:45	富士市卓球協会 川久保 方 ☎090-7693-2411
スポーツチャンバラ		10:00~12:00	富士市スポーツチャンバラ協会 佐野 方 ☎090-6072-7392
グラウンド・ゴルフ	公園広場	10:00~11:45	富士市グラウンド・ゴルフ協会 木村 方 ☎63-5995
Let's Play Cricket!		13:00~15:00	NPO法人日本クリケット協会富士支部 庄司 方 ☎090-6575-8390

●市立富士体育館

教室名	ところ	とき	問い合わせ
なぎなた	剣道場	10:00~11:45	富士市なぎなた連盟 片桐 方 ☎21-5309
合気道	柔道場	10:30~12:00	富士市合気道協会 玉田 方 ☎090-1625-3786
インディアカ	体育室	10:00~11:45	富士市インディアカ協会 杉山 方 ☎71-8278
ファミリーバドミントン			富士市ファミリーバドミントン協会 稲葉 方 ☎53-8564
ソフトバレーで遊びましょう!!		13:00~14:30	富士市バレーボール協会 植枳 方 ☎090-4792-6773
レディースフットサル		13:00~14:45	富士市サッカー協会 太田 方 ☎090-9890-7042

イベント 申し込みは、当日各会場へ

●富士総合運動公園陸上競技場

教室名	とき	備考
血管年齢測定	9:30~12:30	20歳以上
体内年齢測定		
食べ物クイズと 展示コーナー	9:30~11:00	大人向けと子ども 向けがあります
大人向け検診の すすめ		
無料体力測定	10:00~12:30	
「勝つため」の コンディショニング 教室	10:00~、12:00~	
健康体操教室	11:00~	

●富士総合運動公園野球場

中学校軟式野球・1年生大会

●富士総合運動公園陸上競技場

スポーツ少年団大会

体育施設無料開放 9:00~20:30

※庭球場は、施設開放30分前から受け付けます。

※17:00までは団体での利用不可。17:00以降の団体による各体育室の利用は、9月11日(木)から予約を受け付けます。各柔道場・剣道場は、既に予約を受け付けています。各受付施設にお問い合わせください。

●富士総合運動公園 温水プール、体育館トレーニングルーム、庭球場(午前、A・Cコートはスポーツ体験教室。1時間ごとの利用。部活・団体などのクラブ活動の利用は不可。市民・個人利用者が優先)、相撲場は9:00~17:00、体育室・弓道場は12:00~20:30

●市立富士体育館 体育室は15:00~20:30、柔道場・剣道場は12:00~20:30、弓道場、トレーニングルーム(初回利用者は10:00、13:30、15:00、18:00、19:30から行う講習会のいずれかを受講)

●富士柔剣道場 柔道場、剣道場

●市立富士川体育館 体育室、多目的スタジオ、トレーニングルーム(初回利用者は10:00、13:30、15:00、18:00、19:30から行う講習会のいずれかを受講)

まちかど＊ネットワーク



第29代かぐや姫クイーンに選ばれた

吉田 美沙さん

(吉原)



小学生中学生アーチエリート選手権大会で全国優勝した

渡邊 麻央さん

(大淵第一小学校6年)



7月27日、「富士まつり2014」のメインイベントの一つとして、「第29回かぐや姫コンテスト」の決勝審査が行われ、市内のフォトスタジオでブライダル関係の仕事をしている吉田美沙さんが、見事、かぐや姫クイーンに選ばれました。

「子どものころからかぐや姫に憧れていて、今回、知人が勧めてくれたことで応募を決心しました。コンテスト当日は、わくわくした気持ちと、緊張が入りまじっていました。選ばれたとき、応援に来ていた家族と知人が喜んでくれて、本当にうれしかったです」と喜びを語りました。

「富士市は、海や山が近くにあり、自然に囲まれていることや、交通の便

小 学生中学生アーチエリート選手権大会の小学生の部で、渡邊麻央さんが、見事、全国優勝を果たしました。渡邊さんは、テレビで見た、ロンドンオリンピックの女子団体選手の姿に憧れて、アーチエリートを始めました。

「矢を真つすぐに飛ばすためには、体をぶらさないことが大切です。そのため、週3日、静岡市の練習場に通っています。家では、ゴムを使った筋力トレーニングなどを行っています。放つた矢は、少しの風にも影響を受けるため、狙う角度の調整などが難しいですが、矢が的の中央の黄色い部分に入ると、やりがいを感じます」と話します。大会では、30メートル離れた場所から、直径8センチメートルの的を狙い、



かぐや姫絵巻で、かぐや姫クイーンとして初仕事をする吉田さん

がよいことなど、恵まれたまちだと思えます。また、市内の公園から見える富士山は絶景です。市内の公園は、とても過ごしやすく、私は特に、中央公園と広見公園が好きです。

富士市を好きな気持ちは、誰にも負けません。持ち前の元気で笑顔で、富士市の魅力をPRしていきたいです」と目を輝かせながら話してくれました。



自宅で近くに置いた的を射る練習をする渡邊さん

得点を競いました。

「大会は、今までお世話になった人への感謝の気持ちを持って臨みました。優勝したとき、家族やコーチが喜んでくれたのが一番うれしかったです」と、はにかんだ笑顔で話してくれました。目標は「国体出場。そして、オリンピック出場」という渡邊さん。これからの活躍が楽しみです。

HAPPY PHOTO'S

我が家のアイドル



鈴木 晴大ちゃん (今泉) H25.6.10生

「これからも、かわいい笑顔をいっっぱい見せてね♡」



土橋 成ちゃん (中之郷) H26.1.12生

「なんとか成るよ!毎日楽しんでいこう♪ゆっくり大きくなってね」



長田 一歩輝ちゃん (伝法) H25.10.19生

「産まれてきてくれてありがとう」

★我が家のアイドル大募集!!

あなたの子どもの写真(顔全体が写っている横写真)とコメントを

大募集!!詳しくは広報広聴課まで。

☎(55)2700 ☎(51)1456

✉ kouhou@div.city.fuji.shizuoka.jp

お知らせ

ふれあいホール童謡コンサート

りぶす富士(富士川ふれあいホール) ☎81-2333
 と き/10月26日(日) 13:30開演
 ところ/富士川ふれあいホール1階ホール
 定員/480人(先着順)
 入場料/無料(整理券が必要)
 申し込み/9月24日(水)の9:00から整理券を配布(1家族4枚まで)します。
 直接富士川ふれあいホール、富士市交流プラザ、ラ・ホール富士へ

名作映画上映会

りぶす富士(富士市交流プラザ) ☎65-5523
 と き/11月8日(土) 14:00上映開始
 ところ/富士市交流プラザ2階多目的ホール
 上映予定作品/「最強のふたり」
 定員/396人(先着順)
 入場料/無料(整理券が必要)
 申し込み/9月19日(金)の9:00から整理券を配布(1家族4枚まで)します。直接富士市交流プラザへ

富士川ふれあいホール及び中央図書館富士川分室の利用を一時停止

りぶす富士(富士川ふれあいホール) ☎81-2333
 中央図書館 ☎51-4946
 空調設備改修工事に伴い、下記のとおり施設の利用を一時停止します。
 利用停止期間/①研修室4 9月1日～11月10日②中央図書館富士川分室 9月20日～11月10日③講義室・和室 平成27年1月10日～3月31日④会議室(1・2)・研修室(1・2・3・4) 平成27年4月10日～6月30日
 問い合わせ/①③④については富士川ふれあいホール、②については中央図書館富士川分室(☎81-4814)、利用停止期間中は中央図書館へ

トゥリトネス水中パフォーマンスショー & ダンススイミング教室(無料)

りぶす富士(温水プール) ☎36-2131
 と き/11月9日(日)
 ①水中パフォーマンスショー
 1回目 11:00～ 2回目 14:30～
 ②ダンススイミング教室
 12:30～13:30(演技披露があります)
 ところ/温水プール
 定員/①各回300人 ②35人程度(各先着順)
 ※②は応募者が10人未満のとき、中止する場合があります。
 対象/①一般 ②身長が140センチメートル以上の人
 申し込み/①10月20日(月)の9:00から整理券を配布します。直接温水プール、市立富士体育館、市立富士川体育館へ。②9月20日(土)から受け付けます。直接またはFAXで温水プールへ ☎35-5464

新入学児童の就学時健康診断日程

学校教育課 ☎55-2871
 対象/平成27年4月に小学校に入学する児童(平成20年4月2日～平成21年4月1日生まれ)
 ※就学時健康診断通知書を9月上旬に発送します。

と き	ところ(小学校)	受付開始時刻
9月24日(水)	吉原	12:30
	富士川第一	13:00
10月1日(水)	今泉	12:50
	岩松	13:00
10月2日(木)	大淵第一	12:30
	富士第一	13:00
10月3日(金)	元吉原	13:00
	須津田	13:00
10月7日(火)	原田	12:50
	富士第二	13:00
10月8日(水)	吉永第一	13:00
	広見	12:30
10月8日(水)	大淵第二	12:50
	富士見台北	13:00
10月9日(木)	岩松北	13:00
	富士川第二	12:50
10月10日(金)	富士中央	12:50
	伝法	13:00
10月14日(火)	神戸	12:30
	富士南	12:30
10月16日(木)	天間	12:50
	青葉台	12:30
10月17日(金)	丘	12:45
	田子浦	13:00
10月21日(火)	鷹岡	13:00
	吉永第二	13:15

自衛隊採用制度説明会

市民課 ☎55-2746
 と き/10月12日(日)・19日(日)
 ところ/自衛隊富士地域事務所(御幸町13-5)
 申し込み/3日前までに、予約が必要です。電話で自衛隊富士地域事務所(☎51-1719)へ

看護師など再就業相談 ～勇気を出して再出発を!～

保健医療課 ☎55-2739
 と き/9月30日(火) 10:00～14:00
 ところ/フィランセ西館3階和室
 対象/看護師などの資格を持ち、現在就業していない人
 相談料/無料(当日直接会場へ)
 問い合わせ/静岡県ナースセンター東部支所 ☎・☎055-920-2088

西宮島区が宝くじ助成を受け、太鼓などの備品を購入

まちづくり課 ☎55-2887
 地域コミュニティの健全な発展を図るとともに、伝統文化を後世に引き継ぎ、地域全体の活性化を進めるため、西宮島区が、平成26年度宝くじ助成(社会貢献広報事業)を受け、太鼓などの備品を購入しました。
 今後、地域コミュニティの活動がますます盛んになることが期待されます。



悩みを抱える子ども・若者のための合同相談会(無料)

と き/9月20日(土) 13:00～15:30(受付は15:00まで)
 ところ/富士駅南まちづくりセンター
 内容/フリースクール、通信制・定時制高等学校、就労支援団体等によるニート、ひきこもり、不登校などの個別相談
 申し込み/当日直接会場へ
 問い合わせ/県教育委員会社会教育課 ☎054-221-3160

9月の水道料金・下水道使用料 お客様センター ☎55-2846

～納入は便利で確実な口座振替で～
 申し込み/直接、市指定金融機関の窓口へ
 持ち物/通帳・印鑑(届印)・水栓番号(各世帯配付の「使用水量等のお知らせ」に記載)
 ※納入は2か月に1度です(地区によって納入月が異なります)。

- 納入期限 9月30日(火)
(納入通知書は、9月中旬に郵送します)
- 口座振替日 9月29日(月)



富士山宝永火口トレッキング 参加者（ガイドつき・無料）

観光課 ☎55-2777

とき／①10月4日②10月11日の各土曜日 11:00～14:00

集合場所／富士宮口五合目展望広場
コース／五合目→六合目→宝永第一火口縁→樹林帯→五合目

持ち物／弁当、飲み物、防寒具、雨具
※トレッキングができる服装で参加してください。

定員／各40人（先着順）

申し込み／9月19日(金)の9:00から受け付けます。直接または電話で富士山観光交流ビューローへ

☎64-3776

田子の浦港に寄港中の 「にっぽん丸」船内見学者

産業政策課港湾振興室 ☎55-2816

とき／10月22日(水) 10:00～12:00のうち1時間程度

ところ／田子の浦港中央3号埠頭

内容／寄港中の客船「にっぽん丸」の船内見学

※クルーズは行いません。

対象／一般（中学生以下は保護者同伴）

定員／60人（応募者多数の場合抽せん）

参加費／無料

申し込み／10月2日(木)の17:00までに、はがきまたはFAXに住所、氏名、年齢、性別、電話番号、緊急連絡先、学校名または勤務先を記入し（1回につき2人まで申し込み可）、〒417-8601 富士市役所産業政策課へ ☎51-1997

※当選者のみ、10月10日(金)までに「船内見学のご案内」を郵送します。

小児の健康講座（無料）

とき／10月20日(月) 13:30～14:30
ところ／フィランセ東館2階ふくし学習室

内容／専門医師による小児の急病や症状に応じた家庭での対処法と病院受診の目安に関する講話

講師／西島一典さん（田子浦クリニック医師）

定員／30人程度

申し込み／9月10日(水)から受け付けます。電話で救急医療センターへ ☎51-0099（平日9:00～16:00）

※託児あり（要予約）。

地域包括支援センター職員 （社会福祉士）

高齢者介護支援課 ☎55-2951

募集人数／若干人

勤務地／西部地域包括支援センター（横割本町2-17）

勤務時間／月～金曜日 8:30～18:00

対象／社会福祉士の資格を有する人
申し込み・問い合わせ／9月30日(火)までに、電話で高齢者介護支援課へ

富士市民グラウンド・ゴルフ レディース大会参加者

スポーツ振興課 ☎53-6045

とき／10月29日(水) 9:30～

※雨天の場合は30日(木)に順延。

ところ／富士川緑地ソフトボール場

対象／市内在住の女性

参加費／500円（保険料含む）

申し込み・問い合わせ／10月2日(木)までに、電話で富士市グラウンド・ゴルフ協会へ

高橋 方 ☎090-2686-6557

渡辺 方 ☎090-8737-9489

募 集

富士山世界遺産めぐり・御殿庭 下山ウォーキングツアー参加者

産業政策課 ☎55-2952

とき／10月13日(月) 体育の日
7:30～17:00

コース／JR富士駅南口(バス)→市役所→村山浅間神社→山宮浅間神社→富士宮口五合目(徒歩)→新六合目→宝永火口→御殿庭→水ヶ塚公園(バス)→市役所→JR富士駅南口
※約4時間の山歩きをします。

対象／小学5年生以上（小・中学生は保護者同伴）

定員／40人（応募者多数の場合抽せん）

参加費／3,000円（バス代、保険料）

申し込み／9月22日(月)までに、電話またはFAX・Eメールに参加する人の住所、氏名、年齢、電話番号を記入し、産業政策課へ ☎51-1997
Esa-sangyou@div.city.fuji.shizuoka.jp

平成27年4月採用 中央病院職員

病院総務課 ☎52-1131（内線2217）

採用職種		予定人員	受験資格
看護師・助産師	区分1	15人程度	昭和39年4月2日以降に生まれた人で、平成26年度に実施する左記職種の国家試験を受験し、当該免許を取得見込みの人 ※学校推薦による試験方法があります。
	区分2		昭和39年4月2日以降に生まれた人で、左記職種の免許を有している人
診療放射線技師		1人	昭和44年4月2日以降に生まれた人で、左記職種の免許を有しているか、平成26年度に実施する左記国家試験を受験し、当該免許を取得見込みの人

試験日／9月28日(日) 試験会場／中央病院

申し込み／9月24日(水)（必着）までに、市ウェブサイトで電子申請するか、必要書類（病院総務課で配布、中央病院ウェブサイトダウンロード可）、各職種の免許証（既に所有している人）のコピーを直接または郵送で、〒417-8567 中央病院病院総務課へ
http://fujishi.jp/~byoin

富士市食育キャラクター「むすびん」 ゆるキャラグランプリ2014 エントリー中!!

パソコン・スマートフォン・携帯電話などの端末で「ゆるキャラグランプリ」公式サイトにアクセスして、ID登録してください。発行されたIDでログインすると、1日1回投票できます。

皆さんのご協力をお願いします。
投票期限／10月20日(月)まで
問い合わせ／保健医療課食育推進室 ☎55-2884



夜間納税相談

9月25日(木) 17:15～19:00
収納課 ☎55-2730

富士山音の駅ミニコンサート

とき／9月28日(日) 14:00～
ところ／ステーションプラザFUJI（JR新富士駅1階）

内容／薩摩琵琶錦心流琵琶全国一水会静岡支部による琵琶の演奏
問い合わせ／富士山観光交流ビューロー ☎64-3776

運動講座（無料）

健康対策課 ☎64-8993

と き／10月14・21日の各火曜日
10:00～11:30 計2回
ところ／富士南まちづくりセンター
内 容／家庭でできるストレッチなど
対 象／医師による運動制限がない人
定 員／20人（先着順）
持ち物／バスタオルまたはヨガマット、飲み物、タオル
申し込み／9月24日(水)の9:00から受け付けます。電話で健康対策課へ

ファイナンシャルプランナーが贈る「家計力UP!めざせ!賢い家計人!」

多文化・男女共同参画課 ☎55-2724

と き／11月12・19・26日の各水曜日 10:00～11:30 計3回
ところ／フィランセ西館3階第1会議室
内 容／一昨年に開催して好評だったファイナンシャルプランナーによる講義（「私の家計の未来予想図」、「働くにはどうしたらいい?」など）
対 象／市内在住・在勤の子育て世代の人及びこれから子育て世代に入る人
定 員／25人（応募者多数の場合抽せん）

受講料／300円（資料代）
申し込み／10月13日(月)までに下記のウェブサイトで電子申請するか、電話またはFAXに住所、氏名、年齢、電話番号、託児希望の有無を記入し、マネー&ライフ塾・FP女子会 渡辺 方へ ☎090-3951-8229 ☎65-3485 <http://fpfuji.i-ra.jp/>
※託児は10人程度。1回につき別途500円が必要。

県富士水泳場秋期教室 受講生募集

ところ／県富士水泳場
内 容／①代謝アップトレーニング②頭と身体と心の体操③ヨガ④ピラティス⑤骨盤エクササイズ⑥ズンバ⑦おなかクタククひきしめ⑧バレトン⑨小・中学生HIPHOPダンスほか
※申込方法、受講料など詳しくは、県富士水泳場ウェブサイトをごらんになるか、電話で県富士水泳場へ ☎35-6022 <http://www.fuji-pool.jp/>

講座・教室

古文書公開講座「14代将軍家茂公」 ～今泉東泉院へのご宿泊～（無料）

中央図書館 ☎51-4946

と き／10月25日(土) 13:30～15:30
ところ／中央図書館2階視聴覚室
定 員／80人（先着順）
申し込み／10月3日(金)の9:00から受け付けます。直接または電話で中央図書館へ

絵本の中のお菓子を作る講座

東図書館 ☎38-1550

と き／10月18日(土) 10:00～12:00
ところ／東図書館
内 容／絵本の読み聞かせとカップケーキづくり
対 象／小学生とその保護者
定 員／14組（先着順）
参加費／300円（材料費）
申し込み／10月1日(水)の9:00から受け付けます。直接または電話で東図書館へ

平成26年度 第2回 甲種防火管理新規講習

消防本部予防課 ☎55-2859

と き／10月1日(水)・2日(木)の2日間 10:00～16:00
ところ／消防防災庁舎7階大会議室
定 員／130人（先着順）
受講料／5,000円（富士市防火協会加入事業所は4,000円）
申し込み／9月19日(金)までに、受講申請書（消防本部予防課で配布、市ウェブサイトダウンロード可）に必要事項を記入し、写真1枚（縦4センチメートル×横3センチメートル）と受講料を添えて、消防本部予防課へ

こども医療費受給者証を 郵送します

子育て支援課 ☎55-2738

現在の「こども医療費受給者証」は、9月30日(火)で有効期限が切れます。
9月下旬に新しい受給者証を郵送しますので、10月1日(水)からは必ず新しい受給者証をお使いください。

～富士山の古めぐり～第1弾 「富士山信仰とかがや姫伝説」

観光課富士山・シティプロモーション推進室 ☎55-2958

と き／10月4日(土) 8:30～12:30（予定）
コース／市役所→東泉院・日吉神社→竹採公園・滝川浅間神社・妙善寺→今宮浅間神社→富知六所浅間神社→市役所（一部を除きバスで移動します）
※学芸員のガイドがつきます。
対 象／市内在住・在勤の小学生以上（小学生は保護者同伴）
定 員／40人（応募者多数の場合抽せん）
参加費／500円
申し込み／9月24日(水)の17:00(必着)までに、直接または電話・FAXに参加する人の住所、氏名、年齢、電話番号を記入し、観光課へ ☎51-1997

第47回 富士駅伝競走大会参加者

スポーツ振興課 ☎55-2876

と き／11月9日(日) 受付9:00～10:00(小学生の部のみ8:00～8:30)
ところ／富士山こどもの国クロスカントリーコース（周回コース）
種 目／小学生、中学生男・女、一般男・女、マスター、フレンドリーの各部（1チーム5人、補欠2人）
参加費／1チームにつき小・中学生の部2,000円、そのほかの部3,500円
申し込み／10月6日(月)（必着）までに、市ウェブサイトで電子申請するか、参加申込書（スポーツ振興課ほかで配布）に必要事項を記入し、直接または郵送・FAX・Eメールで、〒417-8601 富士市教育委員会スポーツ振興課へ ☎57-0177 ky-sports@div.city.fuji.shizuoka.jp

8020歯科検診

健康対策課 ☎64-8993

と き／10月1日(水)、11月5日(水)、12月8日(月) 受付 各13:00～14:30（1人1時間程度）
ところ／フィランセ西館1階歯科検診室
対 象／市内在住の20歳以上の人
定 員／各10人（要予約）
費 用／200円（非課税世帯などは無料）
申し込み／事前に、電話で健康対策課へ

パパ大好き！子育て楽ワザ伝授します！ ～パパのための子育て 基本の「き」～

多文化・男女共同参画課 ☎55-2724
と き／10月25日、11月1・15・29
日、12月6日の各土曜日

10:00～11:30 計5回

ところ／フィランセ西館3階第1会議室ほか

内容／アトム先生の親子体操、カメラで子どもを可愛く撮る方法など

対象／1～3歳までの子どもとその父親で、全ての回に参加できる人
※母親は参加できません。

定員／20組（応募者多数の場合抽せん）

受講料／300円（写真代、材料費）
申し込み／10月13日（月）までに、電話またはEメールで多文化・男女共同参画課へ

☎si-danjo@div.city.fuji.shizuoka.jp

緑と花の百科展 各種講習会

みどりの課 ☎55-2793

①コンテナガーデン

②フラワーアレンジメント

と き／10月12日（日）①8:30～、10:00～、12:00～、13:30～②10:00～、11:00～

ところ／中央公園内

定員／①②各回14人（各応募者多数の場合、市内在住の人を優先し、抽せん）

受講料／①②各1,000円

申し込み／9月25日（木）（必着）までに、①電話またははがきに住所、氏名、電話番号、講習名、希望時間（第2希望まで可）を記入し、〒417-8601 富士市役所みどりの課、②電話またはFAXに住所、氏名、電話番号、希望時間を記入し、富士市フラワーデザイナー研究連盟 土屋 方（☎・☎61-9481）へ

③グリーンツアー（自然観察会）

と き／10月12日（日）10:00～、13:00～

ところ／中央公園内

内容／自然体験など

受講料／無料（当日直接会場へ）

9月の教育委員会会議

9月定例会を開催します
（どなたでも傍聴できます）

と き／9月22日（月）15:00～

ところ／こども療育センター

教育総務課 ☎55-2865

元気で長生き！おすすめ献立

高齢者介護支援課 ☎55-2951

と き／10月7・14・21日の各火曜日 10:00～11:30 計3回

ところ／富士川まちづくりセンター

内容／いつまでも元気で過ごすためのおすすめ献立の紹介、軽体操、口腔ケア、調理実習、体脂肪や筋肉量の測定体験など

対象／市内在住の65歳以上の人

定員／20人（応募者多数の場合抽せん）

参加費／870円（材料費など）

申し込み／9月22～30日（土・日曜日、祝日は除く）に、電話で高齢者介護支援課へ

外国人市民向け「楽しい日本語教室1」

多文化・男女共同参画課国際交流室 ☎55-2704

と き／10月5日～12月21日の日曜日 14:30～16:00 計10回

ところ／富士市交流プラザ2階会議室2ほか

内容／生活の中で使う日本語の会話を勉強する（初級レベル）

定員／8人（応募者多数の場合抽せん）

受講料／2,500円（テキスト代含む）

申し込み・問い合わせ／10月1日（水）までに、直接または電話で国際交流ラウンジFILS（富士市交流プラザ内）へ ☎64-6400

ひざ痛・腰痛予防教室

高齢者介護支援課 ☎55-2951

と き／10月8日～平成27年3月18日の水曜日 13:30～15:00 計10回

ところ／フィランセ西館4階大ホール

内容／体操、ストレッチなど

対象／ひざ痛・腰痛が気になる65歳以上の人（医療機関受診中の人は、主治医から運動実施の許可が必要）

定員／30人（応募者多数の場合抽せん）

受講料／500円

持ち物／一人用マット、タオル、飲み物

申し込み／9月22～30日（土・日曜日、祝日は除く）に、電話で高齢者介護支援課へ

講座・教室

りぶす富士各種教室

りぶす富士（富士川ふれあいホール） ☎81-2333

①天文学教室「皆既月食を見よう」

と き／10月8日（水）19:00～21:00

対象／小学生以上（小・中学生は保護者同伴）

定員／40人（応募者多数の場合抽せん）

②初心者のための気楽にスペイン語

と き／10月15日～12月17日の毎週水曜日 19:00～20:30 計10回

定員／20人

……①②とも……

ところ／富士川ふれあいホール

受付期間／9月24日～10月1日

※申込方法など詳しくは、富士川ふれあいホールへ。

外国人に教えるための「日本語ボランティアステップアップ講座」

多文化・男女共同参画課国際交流室 ☎55-2704

と き／10月2日～11月20日の毎週木曜日 19:00～20:30 計8回

ところ／富士市交流プラザ会議室2ほか

内容／日本語の教え方、情報交換など

対象／日本語ボランティアの経験者及び入門講座修了者（ほかで実施した講座でも可）

定員／15人（応募者多数の場合抽せん）

受講料／1,500円

申し込み・問い合わせ／10月1日（水）までに、直接国際交流ラウンジFILS（富士市交流プラザ内）へ

☎64-6400

行政書士・土地家屋調査士 無料相談

と き／10月1日（水）9:30～15:30

ところ／市役所2階市民ホール

相談内容／①土地開発、入管関係、自動車運輸関係、法人設立、相続など②土地建物の調査測量など

問い合わせ／①県行政書士会富士支部 支部長 飯塚 方

☎53-0243

②県土地家屋調査士会富士支部 支部長 石井 方 ☎34-4114

各地区まちづくりセンター講座 受講生募集!

講座名	学習日・時間など	対 象	申込(まちづくりセンター)	内 容 (受講料など)	定員	募集期間
① おしゃれ喫茶室 (前期)	10月8・17・23・29日、11月5・14・21日 13:30~15:00 計7回	市内在住・在学・在勤の成人	吉原 〒417-0044 高嶺町6-3 ☎53-1580	講義・音楽鑑賞など (700円)	80人	9月19日(金)まで
② スポーツストレッチで元気な腰作り	10月8日~11月12日の毎週水曜日 19:00~21:00 計6回		須津 〒417-0826 中里1143-1 ☎34-0004	ストレッチ体操 (600円)	20人	9月19~25日
③ デジカメ写真編集術	10月9日~12月11日の毎週木曜日 19:00~21:00 計10回	市内在住・在学・在勤で、就学前の子どもを持つ母親	原田 〒417-0852 原田485 ☎52-0124	デジカメで撮影した写真をパソコンで編集、記念アルバムづくり (1,000円。別途教材費3,000円)	12人	
④ ママのホットー息 (託児つき)	10月24日、11月28日、12月19日、平成27年1月23日、2月27日の各金曜日 10:00~12:00 計5回			ペンダントづくり・ピラティスなど (500円。別途教材費が必要)	12人	
⑤ 岳南鉄道で富士山を見に行こう	10月14日~平成27年2月10日の毎月第2火曜日 9:30~11:30 計5回	市内在住・在学・在勤の成人	富士見台 〒417-0851 富士見台6-1-1 ☎21-7102	岳南電車沿線の富士山と見所を歩く (500円。別途電車賃が必要)	10人	10月14~17日
⑥ 千支のちりめんぬいぐるみ	10月27日、11月10・17日、12月1・15日の各水曜日 13:30~15:30 計5回			手のひらサイズの羊のぬいぐるみや小物などの制作 (500円。別途教材費1,000円程度)	12人	
⑦ 終業後ティータイム	11月6・13・20日の各木曜日 19:00~21:00 計3回	市内在住・在勤のおおむね60歳以上の成人	今泉 〒417-0001 今泉7-12-37 ☎51-4200	お菓子をつくって楽しく交流。富士市東部の洋菓子店に学ぶ (300円。別途材料費3,500円)	20人	9月22日~10月14日
⑧ やらなきゃ! きかなきゃ! ソンソソ塾	10月15日、11月19日、12月17日、平成27年1月14日、2月18日、3月11日の各水曜日 13:30~15:00 計6回			一般教養、健康増進、仲間づくり (500円)	50人	
⑨ パソコン講座~デジカメで撮った写真で年賀状を作ろう~	11月4日~12月5日の毎週火・金曜日 14:00~16:00 計10回	市内在住・在学・在勤の成人	浮島 〒417-0814 西船津215-2 ☎38-0930	Wordの基本操作、年賀状づくり (1,000円。別途教材費2,000円程度)	18人	10月1~12日
⑩ 快活エクササイズ (後期)	11月7・21日、12月5・19日、平成27年1月16・30日、2月6・20日、3月6・20日の各金曜日 10:00~11:30 計10回			脳トレ・体幹エクササイズ (1,000円)	30人	
⑪ 味噌作りを学ぼう	A 11月12日 B 11月19日 C 12月3日の各水曜日 10:00~12:00	市内在住・在勤のおおむね60歳以上の成人	伝法 〒417-0061 伝法2743-2 ☎51-4091	味噌づくり (300円。別途材料費2,300円、容器代300円)	各16人	10月14~17日
⑫ シェイプアップ! シニア	11月13・20・27日、12月4・11日、平成27年1月15・22・29日、2月5・12日の各木曜日 ⑫13:00~14:00 ⑬14:30~15:30 計10回			筋力トレーニングを学ぶ (⑫500円⑬1,000円)	各30人	
⑬ シェイプアップ! ミドル		市内在住・在学・在勤の60歳未満の成人				

申し込み/各募集期間に、市ウェブサイトで電子申請するか、はがきを持参または往復はがきに住所、年齢、性別、電話番号、市外在住の人は学校名または勤務先、講座名、④は子どもの氏名・性別・生年月日・託児希望の有無、⑪はABCのいずれか希望日を記入し、申込先の各地区まちづくりセンターへ(①~⑪は消印有効、⑫⑬は必着)

※全て、応募者多数の場合抽せん。

9月の休日当直医

Available Hospitals in the Holiday
Pronto Socorro em atendimento fim de semana e feriados

救急当直医案内
☎51-9999

9月の接骨師会 休日当直当番

と き 産婦人科 Gynecology & Obstetrics
Gineco-Obstetrica
8:00~翌8:00

眼 科 Ophthalmology
Oftalmologia
9:00~17:00

し じ り 鼻 科 Otorhinolaryngology
Otorrinolaringologia
8:00~17:00

しゅうどうせいふく 柔道整復
Bonesetter
Clinica de osteopatia
9:00~17:00

7日(日) 船津クリニック 65-7272 川成新町
14日(日) 宮崎クリニック 66-3731 松岡
15日(月) 池田産婦人科医院 21-2228 石坂
21日(日) ロゼレディースクリニック 60-5747 蓼原町
23日(火) 望月産婦人科医院 34-0445 比奈
28日(日) 窪田レディースクリニック 65-7077 平垣

阿部眼科医院 61-5810 柚木
安藤眼科医院 26-8833 富士宮市
加藤医院 34-0011 比奈
天神眼科医院 23-7050 富士宮市
小森眼科クリニック 21-0333 伝法
なかじま眼科 72-0011 入山瀬

三島中央病院 99-14133 三島市
沼津市立病院 924-5100 沼津市
かみで耳鼻咽喉科クリニック 53-3321 伝法
耳鼻咽喉科崎川医院 975-9131 清水町
長谷川耳鼻咽喉科医院 30-8733 浅間本町
芹沢耳鼻咽喉科クリニック 993-8000 裾野市

佐藤接骨院 71-7396 天間
船津北村接骨院 34-5352 船津
佐野接骨院 52-0774 吉原4
渡辺接骨院 61-0548 富士町
田子浦鍼灸接骨院 61-4131 横割6
二宮整骨院 53-8833 伝法

救 急
Emergency Hospitals
Hospitais de emergencia

ない か し ょ う じ こ 科 べ 科 Internal Medicine/Pediatrics/Surgery
Clinica Geral/Pediatricia/Cirurgias

救急医療センター ☎51-0099 津田217-2
平日19:00~翌8:00 土曜日14:00~翌8:00 日曜日・祝休日 9:00~翌8:00
(診療上の注意) 必ず保険証を持参してください。緊急性により診察順が変わり、投薬は1日分です。子どもが受診する場合は、早目の時間帯にお越しください。

し ゃ 歯 科 Dentistry
Dentistas

歯科医師会館 ☎53-5555
伝法2850-3
日曜日・祝休日 9:00~12:00
13:00~16:00



=108= 

神戸地区(航空写真) 昭和44年

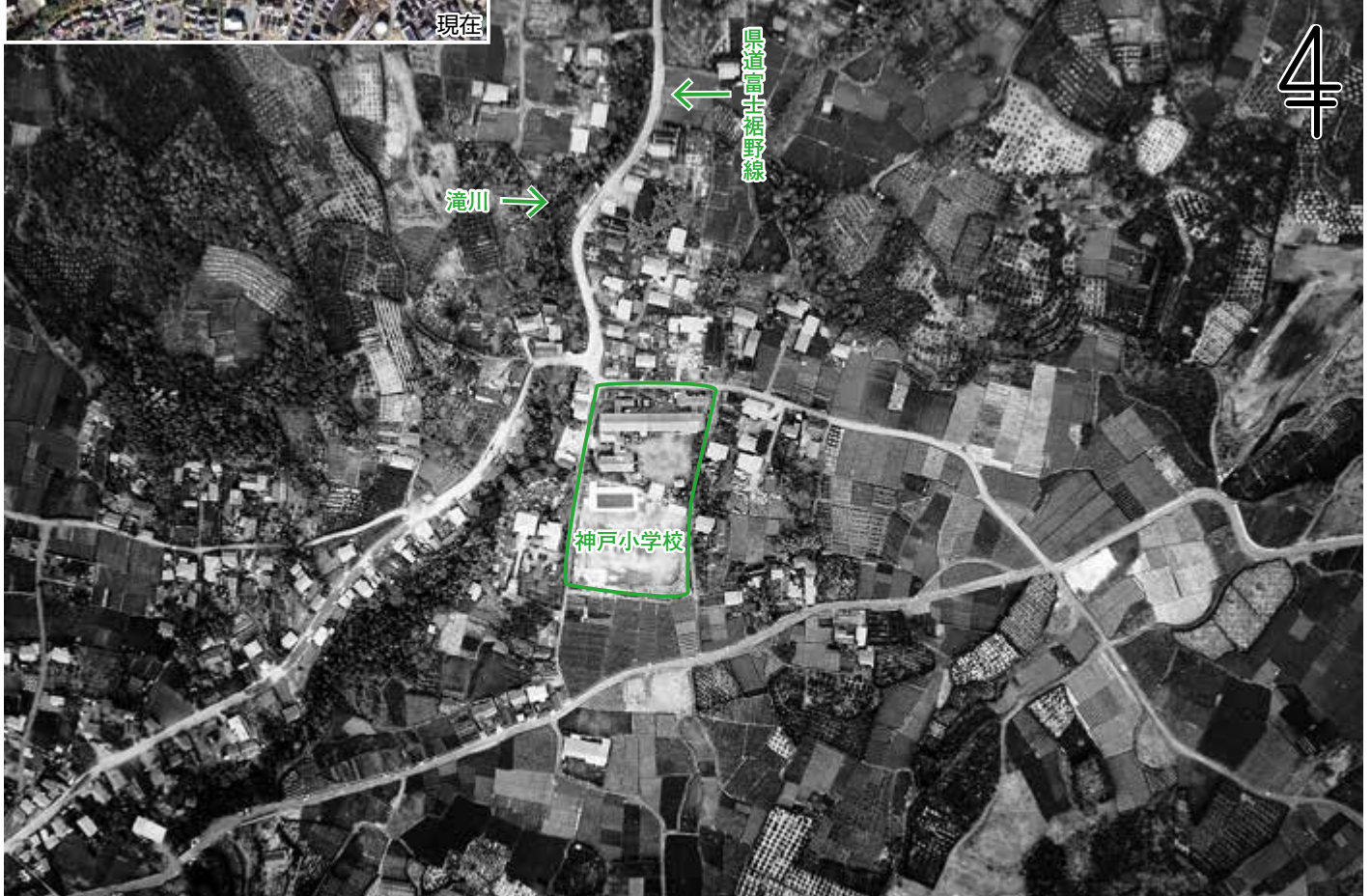

若い人たちが活発に活動した神戸地区

私は、昭和41〜46年に母校の神戸小学校で教員をしていました。当時は、児童の教室がある木造2階建て校舎と、職員室がある木造平屋建て校舎がありました。職員数の数が13人と少なかったため、行事などは地区の人と協力して行いました。運動会では、若い人たちに準備や片づけをしてもらい、看護師をしている人には養護教諭のかわりをしてもらいました。

また、神戸・一色・今宮地区では、青年団の自主活動やボランティア活動などが活発に行われました。自主活動では、小学校が休みの日に、教室や講堂で男性教員を講師に、運動や音楽を中心に幅広い教養を身につけようと、青年学級が開かれました。私も、当時珍しかった大正琴などを教えていましたよ。受講生が実費で楽器を買い、県の青年祭などで発表しました。娯楽が少ないこの時代、学校が人の集まる場であり、青年団の活動が、人と出会い、ぎずなを深める場でした。

現在、青年団員は減り、寂しくなりましたが、これからも、多くの人が集まり、活気と人間味にあふれる地区であってほしいですね。



神戸地区町内会連合会
OB会会長
渡邊 美彰さん
(神戸)

こちら編集室

富士市は、雄大な富士山の景色、シラスやお茶などの特産物、豊かな自然に恵まれています。しかし、住んでいると当たり前になってしまい、そのよさになかなか気がつかないものではないでしょうか？先月リニューアルしたウェブサイトでは、そんな

富士市のよいところを、写真をふんだんに使い、わかりやすく紹介しています。ふだんパソコンを余り使わない人も、この機会にぜひウェブサイトをごらんいただき、富士市の魅力を再発見していただけたら幸いです。(T)

人口	257,903人	(前月比-47)
男	127,434人	(-48)
女	130,469人	(+1)
世帯	100,545世帯	(+73) 8月1日現在
編集・発行 富士市総務部広報広聴課		
〒417-8601 静岡県富士市永田町1-100		
☎0545-51-0123 ㊟0545-51-1456		

問い合わせは
富士市コールセンター
**おしえて
コッパルふじ**
53-1111
【受付時間】
8:30~18:00
土・日曜日、祝日も受け付けます(年末年始除く)

ウェブサイト <http://fujishi.jp> ※twitter・Facebook・YouTubeでも情報発信中。