

広報

ふじ



平成26年

3 | 20 No.1074



3月4日 梅の花びら見つけたよ!
(岩本山公園梅園)

もくじ

- ② 市役所の組織が変わります
- ③ 富士市民大学前期ミニカレッジ受講生募集
- ④ 緑と花の百科展／春の全国交通安全運動
- ⑤ ふじマイスター「匠人」募集／合同企業ガイダンス
- ⑥ 2月のできごと
- ⑧ スポーツ施設などの利用料金の改正
- ⑩ 暮らしのたより
- ⑭ 4月のカレンダー

4月1日から

市役所の組織 が変わります

市民の皆さまは、市役所の組織の一部変更により、市役所をより便利に利用していただくことを目指し、市役所の組織の一部変更します。



課内室の新設

■ 総務部 企画課

(庁舎8階北側)

■ 新設 市長戦略室

戦略的に推進すべき施策の初動対応や方向づけを、迅速かつ的確に行うため、「市長戦略室」を設置します。

■ 産業経済部 観光課

(庁舎5階南側)

■ 新設 富士山・シティプロモーション推進室

富士山関連施策、観光施策及びシティプロモーションを一体的に推進し、「世界遺産富士山の玄関口 富士市」を積極的に発信するため、「富士山・シティプロモーション推進室」を設置します。

課・担当の廃止

■ 廃止 建設部 施設耐震課

(庁舎10階北側)

一般公共建築物の耐震補強対策がおおむね完了することから、課を廃止します。

■ 廃止 建設部 施設建築課 保全担当

(庁舎10階北側)

「公共建築物保全計画」の策定が終了することから、担当を廃止します。

なお、計画を活用した「ファシリテイマネジメント」の取り組みは、総務部行政経営課が引き継ぎます。

※ファシリテイマネジメント

施設（建物、設備）や土地などを経営資産として、経営的な視点から設備投資や管理運営を行うことにより、総合的・長期的にコストと便益の最適化を図り、適正に管理・活用していく方法。

庁舎のレイアウト変更

■ 移設 農業委員会事務局

(庁舎5階南側)

■ 庁舎6階南側に移設

● 問い合わせ 行政経営課

☎(55)2719
FAX(53)6669

富士市民大学

前期ミニカレッジ 受講生募集

ここでは7講座を開催します。

科 目	内 容	と き	と ころ
① 表現力アップ！ 読み聞かせ・話し方講座	「言葉の大切さ」などをフロから学び、自分の考えや思いを伝える「表現力」を身につける	5月20・27日、6月3・10・17日、7月1・8・15日 各火曜日 19時～20時30分 計9回	フィランセ
② 海と地球環境 海が育む地球環境の保全と気候変動を考える	海環境の仕組みや地球温暖化の実態、気候変動予測の現状などを学び、課題を考える	5月21・28日、6月4・11・18日、7月2・12日 原則水曜日 (7月12日のみ土曜日) 19時～21時 計8回	ロゼシアター
③ 市民歴史講座 中世の静岡	静岡に焦点を当て、源頼朝の蜂起に始まる中世史や市内に残る中世の史跡・伝説を学ぶ	5月22・29日、6月12・19・26日、7月3・10・17日 各木曜日 19時～20時30分 計8回	ラ・ホール富士
④ 人間的成長とかかわりの心理学 愛を育む心・思いやりの心	人間関係を豊かにすることを目指し、自己理解や、カウンセリングの講義・実習を行う	5月22・29日、6月12・19・26日、7月3・10・17日 各木曜日 19時～20時30分 計8回	ロゼシアター
⑤ 防災講座 地域防災力を育むまちづくり	南海トラフ巨大地震への備え・対応のほか、地域防災力についても考える	5月22・29日、6月5・12・19日、7月3・10日 各木曜日 19時～20時30分 計8回	常葉大学 富士キャンパス
⑥ 文学講座 今を見つめる『紫式部日記』	当時の政治状況や、『源氏物語』の製作秘話などを読み解き、紫式部の精神世界を知る	5月17日、6月21日、7月5日、8月2日、9月6日 各土曜日 10時～11時30分 計5回	富士北まちづくりセンター
特別講座(市教育委員会・県立大学共催) 食の安全と疾病予防 安全な食で疾病を予防しよう	健康と密接に関係している「食」の大切さや安全性、「食」の持つ疾病予防効果を学ぶ	5月21・28日、6月4・11・25日、7月2・9・16日 各水曜日 19時～20時30分 計8回	ロゼシアター

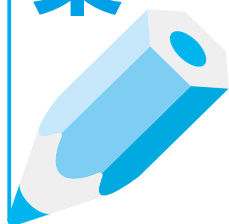

県内の大学の教授や地域の有識者から、幅広い分野において専門科目を学ぶことができます。
皆さんも受講してみませんか？

対象／富士市・富士宮市に在住・在学・在勤の15歳以上の人(中学・高校生は除く) 定員／①25人、③90人、⑥50人、それ以外は各40人

受講料／①～⑤は3000円、⑥は1500円、市教育委員会と県立大学の共催による特別講座は無料

※③は、別途バス代など10000円が必要。
申込期間／4月9～15日に、市ウェブサイトにモバイルサイトで電子申請するか、直接左記受付場所へ

★受付場所・時間(土・日曜日は除く)

富士市役所7階社会教育課 9～19時
各地区まちづくりセンター 9～21時
富士宮市役所6階社会教育課 9～17時
※応募者多数の場合は、4月17日(木)に抽せんを行い、結果は郵送でお知らせします。
※携帯電話で申し込みの場合、下記の二次元バーコードでも申し込みできます。



問い合わせ

社会教育課

☎(55)2873 ☎(58)0050
✉ ky-syakaiyouiku@div.city.fuji.shizuoka.jp

第85回

緑と花の

百科展



とき／4月13日(日) 8～15時

※雨天決行(警報発令時は除く)。

ところ／中央公園イベント広場

〈ロゼシアター北側〉

【同時開催】擬木コンクール・即売会

★会場に車でお越しの際は、中央公園
駐車場や市役所駐車場、ユニプレス
駐車場をご利用ください。

◎緑の募金運動にご協力を(4～5月)

学ぶ

◎バラの育て方講習会

① 9時30分、② 12時30分

◎緑の相談コーナー

◎グリーンツアー(自然観察会)

① 10時、② 13時

◎自然の素材で遊ぼう

◎おしばな教室

◎モデルガーデン展示

◎ハンギングバスケット講習会

◎せんだ講習会

☆フラワーアレンジメント講習会

※☆は、事前予約。広報ふじ3月5日
号に掲載済み。



見る

◎ガーデニングコンテストパネル展・
花壇コンクールパネル展(昨年度分)

◎キッズダンス「ドリーム・エンジェル」

① 11時、② 13時30分

◎ハンギング実演会 10時30分

買う

◎即売会(庭木・観葉植物・園芸用品など)

◎抽せん会

1店舗花木1000円以上買い上げ
ごとに1回抽せん

◎花木オークション

① 11時30分、② 14時

◎富士ブランド販売

お得です!

◎市民の花「バラ(四季咲き大輪)」
の苗木無料配布(各先着順)

① 9時(300株)、② 12時(200株)
対象/市内在住・在勤の人
※アンケートにご協力ください。

◎その場で寄せ植え 8時

会場内で購入した花苗や鉢を使って
寄せ植えに挑戦!(土は無料。なく
なり次第終了)

◎コンポスト(肥料)の無料配布

① 9時20分、② 11時
(先着順。各200袋)

【募集】※詳しくは、みどりの課へ。

▼花壇コンクール
▼ガーデニングコンテスト

問い合わせ

みどりいっばい富士市民の会

(事務局) みどりの課

☎(55)2793 ☎(53)2772

4月6日(日)～15日(火)

春の 全国交通安全運動



入学おめでとうキャン
ペーンマスケット
「トラオくん」

スローガン

～安全をつなげて広げて 事故ゼロへ～

運動の重点

- 自転車の安全利用の推進
- 全ての座席のシートベルトとチャイルドシート
の正しい着用の徹底
- 飲酒運転の根絶

とき(4月)		行事	ところ
日	時間		
〈事前街頭指導・広報の日〉			
4日(金)	7:00～8:00	事前街頭指導及び広報	各地区市役所駐車場
	午後	入学おめでとうキャン ペーン	伝法小学校 大淵第一小学校
7日(月)	18:00～19:00	富士市交通安全指導員 会街頭指導	県道富士由比線沿
8日(火)	午前	入園おめでとうキャン ペーン	昭和幼稚園
	8:30～10:10		富士第二小学校
9日(水)	8:00～10:00	小学校1年生交通教室	広見小学校
	8:30～10:10		岩松北小学校
	9:30～10:00	大学交通講習会	常葉大学 富士キャンパス
〈交通事故死ゼロを目指す日〉			
10日(木)	8:25～12:10	小学校1・4年生交通 教室	富士見台小学校
	17:00～18:00	ストップ THE 自転車事故	ロゼシアター 西側交差点

とき(4月)		行事	ところ
日	時間		
11日(金)	7:40～8:20	高校生サイクルマナー アップ	市内各高校
	8:30～10:15	小学校1・2年生交通 教室	富士第一小学校
	13:00～15:00	高齢者交通教室	吉原自動車学校
	14:00～	春の優良運転者表彰式	富士商工会議所 4階大会議室
	19:00～20:00	飲酒運転根絶キャン ペーン	吉原商店街
14日(月)	8:30～10:15	小学校3・4年生交通 教室	富士第一小学校
	8:30～10:30	小学校1年生交通教室	伝法小学校
〈ピカッと作戦!の日〉			
15日(火)	8:25～12:00	全校児童交通教室	東小学校
	8:20～11:45	小学校1・4年生交通 教室	富士中央小学校
	18:00～19:30 (うち1時間)	主要交差点街頭指導 (各地区主要交差点に おける街頭指導を市内 各種団体が行う)	各地区

問い合わせ/市民安全課 ☎55-2831 ☎51-0367

平成26年度

ふじマイスター
たくみびと

匠人

募集

申し込み・問い合わせ
〒417-8601
富士市役所 商業労政課
労政担当
☎55-2778 ☎51-1997

市は、全国的にも通用する卓越した技術・技能を持った人を「ふじマイスター」「匠人」として認定しています。
富士市の「ものづくり」を支え、次代に技術・技能を伝承する、その道の名人の応募をお待ちしています！

◆認定基準

- ① 技術・技能職種において、技術・技能の程度が卓越していること
 - ② 現役の技術・技能者であり、認定後も相当年数の活躍が見込まれること
 - ③ 他の技術・技能者の模範として認められ、その技術・技能の保存・伝承に積極的であること
 - ④ 後進の指導・育成ができる知識・技能・識見などを有していること
 - ⑤ 市が行うマイスター事業などに賛同し、積極的に協力する熱意を有すること
- ※以上の点を中心に選考し、認定します。認定者には、「認定証」「記念品」などを授与します。



◆応募条件 (①～③全てに該当)

- ① 市内在住、または在勤であること
- ② 極めてすぐれた技術・技能を有すること
- ③ 経歴年数25年以上で、年齢45歳以上 (平成26年4月1日時点) であること

※自薦・他薦は問いません。ただし、技能職種の団体に属している人は、原則として、団体の推薦が必要です。

◆応募方法

4月1日～5月30日 (必着) に、応募用紙 (商業労政課で配布、市ウエブサイトでダウンロード可) に必要事項を記入し、直接または郵送で商業労政課へ
※応募書類などは返却しません。

◆発表

8月上旬を予定しています



富士地区
合同企業
ガイダンス
2014

富士地区 (富士市・富士宮市) の優良企業が、ふじさんめっせに大集結!

あなたの力を大いに発揮できる会社が見つかるはず。就職を希望する皆さんの来場をお待ちしています。

とき / 4月22日 (火) 13:00~17:00

ところ / ふじさんめっせ

問い合わせ / 富士商工会議所振興課 ☎52-0995
http://www.fuji-cci.or.jp
富士市商工会本所 ☎71-2358
富士市役所商業労政課 ☎55-2778 ☎51-1997

●対象

平成27年3月卒業予定の大学生・短大生・高等専門学校生・専門学校生及び大学卒業後3年以内の未就職者

●参加予定企業

51社 (五十音順、平成26年3月4日時点)
アイパックスイケタニ(株)、(有)アイ・プランニング、飯田薬品工業(株)、(株)イーシーセンター、(株)イカイアウトソーシング、(株)石井組、イデキョウホーム(株)、井上建設(株)、(株)エコネコル、(株)エンチャロー、遠藤建設(株)、大宮製紙(株)、川祥建設(株)、共栄設機 (株)共和、(財)恵愛会聖隷富士病院、京王製紙(株)、(福)湖成会、(株)小林製作所、三盛自動車販売(株)、(株)シーボン、(株)静岡県富士自動車学校、(株)スワベ商会、(福)誠信会、大興製紙(株)、(株)大善、(株)田子の月、鶴見製紙(株)沼津工場

●申し込み

事前に、富士商工会議所のガイダンス専用ウェブサイトをまたはスマートフォンサイトからエントリーし、エントリー後の返信メールに添付されている「エントリーシート」を面談希望の企業分用意して、当日直接会場にお越しください。

2月のできごと



▲オーストラリアを紹介するブース

異文化交流を通して親睦を深める

第26回国際交流フェア

2月22日 ふじさんめっせ

このイベントは、日本人と外国人が親睦を深め、お互いの生活や文化を理解するための交流の場として毎年開催されています。

会場内には60のブースが設置され、異文化にふれることができる体験コーナーには多くの人が集まっています。また、ステージでは、外国人による着物のファッションショーや各国の民族舞踊などが披露されました。

来場者は、ふだん余り目にすることがない各国の料理や伝統工芸品などを楽しんでいました。

▲品定めをする来場者
眉毛や口ひげが豊かなだるま▶

縁起物のだるまを求めてにぎわう

毘沙門天大祭
2月6～8日 毘沙門天妙法寺

日本三大だるま市の一つとして知られるこの祭りに、ことしは約80のだるま店が集まりました。

開運や商売繁盛を願う人たちが全国から訪れ、大きさや表情が異なるだるまを手に取り、品定めをしていました。中でも、眉毛や口ひげが豊かなだるまは、県内のみでつくられているもので、ひときり来場者の目を引いていました。

また、毘沙門堂や線香のたき上げ所は、願いを込めて祈りをささげる多くの人でにぎわっていました。



▲広場に響き渡る美しいハーモニーと力強い歌声

春を感じさせる公園に歌声が響く

観梅コンサート

2月16日 岩本山公園

「絶景★富士山 まるごと岩本山」のイベントの一つとして開催されました。

芝生大広場の特設ステージでは、バンド演奏や「ドリームエンジン」によるキッズダンスが行われました。午前の部では、バンドグループ「クールビート」の皆さんが、最近話題の曲や外国の曲、懐かしの曲などを披露しました。

集まった観客は、コンサートを楽しんだ後、紅や白色の花を咲かせた梅を見て、一足早く春の訪れを感じていました。



▲近藤さんによる講演
 ▲市民憲章啓発のブース

富士山は市民の心の道しるべ

市民憲章推進のつどい

2月22日 ふじさんめっせ

市民憲章が、制定30周年を迎えたことを記念して、前文化庁長官の近藤誠一さんの講演と富士駅南地区生涯学習推進会による事例発表が行われました。参加した約100人は、熱心に耳を傾け、市民憲章の意義などを学びました。

また、同時開催の「なんでも富士山2014」の会場内には、市民憲章に関するブースが設けられ、多くの来場者でにぎわいました。中でも、市民憲章なぞり書き体験では、参加者が一文字一文字丁寧に市民憲章を書いていました。



▲富士山に関する展示・体験
 ▲白熱した「富士山福男選び」

富士山の魅力を再発見！

なんでも富士山2014

2月22・23日 ふじさんめっせ

富士山の恵みを知り、その魅力を再発見する恒例のイベントが行われました。

今回初めて行われた「富士山福男選び」では、市内外の出場者23人が、223メートルを全力で駆け抜けました。

また、会場には、富士山百景写真展や小・中学生による「富士山学習」の成果発表のほか、立体富士山塗り絵や名産品など、富士山に関するものが多く集まりました。

来場者は、富士山の魅力を感じるに感じています。



▲C★STARによるチアダンス
 ▲柵を低くし、小窓を設置した屋上

市庁舎屋上からの絶景を楽しむ

市庁舎屋上リニューアルオープン

2月23日 市庁舎屋上

展望デッキの新設など、市庁舎屋上の改築工事が完了し、オープニングセレモニーが行われました。

開場前から多くの人が並び、先着223人にはプレゼントが手渡されました。セレモニーでは、チアダンスや和太鼓の演奏が行われ、来場者を楽しませていました。

また、公募により決定した愛称「ふじさんてらすMierula」の看板の除幕と、愛称の考案者2人の表彰も行われました。

この日は約700人が訪れ、屋上からの絶景を楽しんでいました。

富士市スポーツ施設の利用料金改正について

4月からスポーツ施設の利用料金が変わります。

市立富士体育館・富士柔剣道場・市立富士川体育館利用料金〔改正の一部〕

市立富士体育館（御幸町8-1） ☎53-0900

体育室

区 分		午前	午後	夜間	1日	
アマチュアスポーツに利用し、入場料などを徴収しない場合	全面	一般	5,720円	8,180円	8,180円	2万2,080円
		高校生以下	2,860円	4,080円	4,080円	1万1,020円
	片面	一般	2,860円	4,090円	4,090円	1万1,040円
		高校生以下	1,430円	2,040円	2,040円	5,510円

弓道場

区 分		午前	午後	夜間	1日
団体が専用でアマチュアスポーツに利用する場合	一般	730円	1,050円	1,050円	2,830円
	高校生以下	360円	520円	520円	1,400円
個人が利用する場合	一般	70円	100円	100円	270円
	高校生以下	30円	50円	50円	130円

柔道場・剣道場

区 分		午前	午後	夜間	1日
団体が専用でアマチュアスポーツに利用する場合	一般	1,240円	1,780円	1,780円	4,800円
	高校生以下	620円	890円	890円	2,400円
個人が利用する場合	一般	120円	170円	170円	460円
	高校生以下	60円	80円	80円	220円

会議室

区 分	午前	午後	夜間	1日
アマチュアスポーツ団体が利用する場合	290円	420円	420円	1,130円

※トレーニングルームと附帯設備及び器具は、利用料金の改正はありません。

富士柔剣道場（本市場280） ☎53-0900

区 分		午前	午後	夜間	1日	
団体が専用でアマチュアスポーツに利用する場合	全面	一般	1,160円	1,680円	1,680円	4,520円
		高校生以下	580円	840円	840円	2,260円
	片面	一般	580円	840円	840円	2,260円
		高校生以下	290円	420円	420円	1,130円
個人が利用する場合	一般	80円	120円	120円	320円	
	高校生以下	40円	60円	60円	160円	

市立富士川体育館（木島89-1） ☎81-2111

体育室

区 分		午前 8:30~12:30	午後1 12:30~15:00	午後2 15:00~17:00	夜間1 17:00~19:00	夜間2 19:00~21:00	
団体が専用でアマチュアスポーツに利用し、入場料などを徴収しない場合	全面	一般	4,860円	3,240円	3,240円	3,240円	4,050円
		高校生以下	2,430円	1,620円	1,620円	1,620円	2,010円
個人が利用する場合	一般	270円	270円	270円	270円	270円	
	高校生以下	130円	130円	130円	130円	130円	

多目的スタジオ

区 分		午前	午後1	午後2	夜間1	夜間2
団体が専用でアマチュアスポーツに利用する場合	一般	1,020円	680円	680円	680円	920円
	高校生以下	510円	340円	340円	340円	460円
個人が利用する場合	一般	220円	220円	220円	220円	220円
	高校生以下	110円	110円	110円	110円	110円

会議室

区 分	午前	午後1	午後2	夜間1	夜間2	
アマチュアスポーツ団体が利用する場合	全室	1,380円	880円	880円	1,050円	1,050円
	2分の1室	690円	520円	520円	700円	700円

※多目的スタジオ及び会議室の利用時間区分は、体育室と同じです。

※トレーニングルームと附帯設備及び器具は、利用料金の改正はありません。

富士総合運動公園内スポーツ施設利用料金〔改正の一部〕

※詳しくは、温水プール（☎36-2131）にお問い合わせください。

野球場

区 分	入場料を徴収しない場合			入場料を徴収する場合		
	午前	午後	1日	午前	午後	1日
一般	4,750円	6,800円	1万1,550円	2万3,750円	2万7,200円	4万5,850円
高校生以下	2,250円	3,230円	5,480円	1万9,000円	2万1,760円	3万6,680円

陸上競技場

区 分	入場料を徴収しない場合			
	午前	午後	1日	
アマチュアスポーツに 専用に利用する場合	一般	9,510円	1万3,590円	2万3,100円
	高校生以下	4,750円	6,790円	1万1,540円
個人が利用する場合	一般	1人1回につき 230円		
	高校生以下	1人1回につき 110円		

庭球場

区 分	単 位	昼間	夜間
一般	1面1時間につき	420円	840円
高校生以下	1面1時間につき	210円	630円

弓道場

区 分	午前	午後	夜間	1日	
個人が利用 する場合	一般	100円	150円	150円	400円
	高校生 以下	50円	70円	70円	190円

相撲場

区 分	午前	午後	夜間	1日	
個人が利用 する場合	一般	70円	110円	110円	290円
	高校生以下	30円	50円	50円	130円

※温水プール、体育館、プール（富士マリンプール）、附帯設備、器具、特別器具及び施設用備品は、利用料金の改正はありません。

運動広場

区 分	午前	午後	1日
専用に利用する場合	770円	1,120円	1,890円
専用に利用しない場合	無料		

富士市文化会館（ロゼシアター）の利用料金改正について

4月から利用料金が変わります【改正の一部】

※詳しくは、ロゼシアター（☎60-2510）にお問い合わせください。

		基 本 料 金			
		午前	午後	夜間	全日
		9:00～12:00	13:00～16:30	17:30～22:00	9:00～22:00
大ホール	平日	4万 950円	6万3,000円	8万4,000円	17万 100円
	土・日・祝休日	5万 400円	7万5,600円	10万 800円	20万3,700円
中ホール	平日	2万5,200円	3万7,800円	5万 400円	10万2,900円
	土・日・祝休日	3万 450円	4万5,150円	6万 900円	12万3,900円
小ホール	平日	1万 500円	1万5,750円	2万2,050円	4万4,100円
	土・日・祝休日	1万3,650円	1万8,900円	2万6,250円	5万2,500円
一般展示室	全面利用	6,930円	6,930円	6,930円	—
	半面利用	3,460円	3,460円	3,460円	—
特別展示室		2,200円	2,200円	2,200円	—

下水道事業受益者負担金

上下水道営業課 ☎55-2801

新たに下水道が整備された区域内にある土地の所有者、申告を行った地上権者などに対し、一度だけ賦課します。

金額／250円×所有する土地の面積(平方メートル)

納付方法／一括納付または分割納付(年4回払いで4年間、計16回)

※全額、またはそれぞれの年分を一括で納付すると、納付額が安くなります。

※農地に対する賦課猶予制度があります。



中央図書館 ☎51-4946

日	場所と貸し出し開始時刻
1・15日(火)	ハックドラッグ川成島店第2駐車場(14:00) JA富士市堅堀支店駐車場(15:00)
2・16日(水)	駿河台団地(2日の14:15のみ) 富士見台市営住宅集会所前(15:00)
3・17日(木)	滝戸団地内(14:00) 岩本山団地集会所前(15:00)
4・18日(金)	セブンイレブン中里店駐車場(10:00) マックスパリュ富士江尾店駐車場(11:00) 加島の郷(4日の14:15のみ) 四丁河原南公会堂駐車場(15:00)
5・19日(土)	鈴川中町フードランド前(10:00) 松野まちづくりセンター(19日の14:00のみ)
10・24日(木)	歴史民俗資料館駐車場(15:00)
12・26日(土)	富士信用金庫中丸支店駐車場(10:00) ききょうの郷駐車場(12日の14:00のみ) 富士南まちづくりセンター(15:00)

休館日／7・14・21・25・28日

※都合により中止・変更する場合があります。

春山での事故を防止しましょう!!

警防課 ☎55-2856

春山は登山道に残雪があり、急激な気象の変化に注意が必要です。

入山時は、次のことを心がけましょう。

- 湿度、風の影響などで体感温度が著しく低下します。防寒対策を万全にしましょう。
- 地図・コンパス・携帯電話・予備食料などを忘れずに携行しましょう。
- 最新の気象情報入手、分析して、綿密な登山計画を立てましょう。
- 入山時には登山ポストに登山者カードを提出しましょう。
- 愛鷹山系登山道は、2月の大雪で斜面崩落などがあり大変危険です。

「まちの保健室」を開設

保健医療課 ☎55-2739

健康についてお気軽にご相談ください。

とき／4月8日～平成27年3月10日の毎月第2火曜日 13:30～16:30

ところ／市役所2階市民ホール
内容／県看護協会看護師による健康相談、血圧測定など

相談料／無料(当日直接会場へ)

問い合わせ／富士いきいき病院看護部 松井 方 ☎73-1919

「ふじ市民文芸」第50号発刊

文化振興課 ☎55-2874

「ふじ市民文芸」第50号を発刊しました。文化振興課及び下記の取扱店で販売しています。

価格／1冊500円(税込み)

取扱店／

★吉原地区 江崎書店、学進堂書店、さかえ書房、三光堂、戸田書店、広見書店、渡井書店

★富士地区 岳陽堂中村書店、マルサン書店、三浦書店、谷島屋松岡店

★鷹岡地区 いもやるも蔵

★富士川地区 道の駅富士川楽座、ヤツクラ

国民年金保険料の学生納付特例申請の手続を忘れずに!!

国保年金課 ☎55-2755

在学期間中に保険料の納付が困難な場合、申請して承認を受けると、その期間の保険料の納付が猶予されます。申請は、毎年4月または、20歳になった時点で必要です。申請がおくれると、万が一のときに「障害基礎年金」などを受給できない場合がありますので、お早目に手続をお願いします。

また、4月から、申請時点から2年1か月前までの期間について、さかのぼって学生納付特例申請ができるようになります。

※過去に免除などの承認を受けていて、平成24年3月以降に未納がある人には、日本年金機構から通知が届きます。

対象／平成24年3月～平成27年3月に大学(大学院)、短大、高等専門学校などに在学する(した)学生で、富士市に住民登録がある人

※平成26年4月時点。

持ち物／年金手帳、学生証(コピーの場合は両面)または在学証明書、代理人の場合は認め印、身分を証明するもの

※既に学校を卒業していて学生証がない場合は、在学期間がわかる在学証明書を添付してください。

受付窓口／国保年金課国民年金担当(市役所3階)、日本年金機構富士年金事務所

※既にはがきによる簡易申請を行った人は、手続の必要はありません。

※詳しくは、日本年金機構富士年金事務所(☎61-1911)へ問い合わせるか、日本年金機構ウェブサイト(<http://www.nenkin.go.jp>)をごらんください。

お知らせ

青葉台まちづくりセンターで予約本の貸出・返却サービスを試行します

中央図書館 ☎51-4946

とき／4月1日(火)からの月～金曜日 8:30～17:00(祝休日は除く)

サービス内容／

- 予約した図書館の本の受け取り
- 図書館で借りた本の返却

※返却については、上記以外の時間帯は、青葉台まちづくりセンター玄関に設置してあるブックリターンポストをご利用ください。

広見児童館がリニューアルオープン

子育て支援課 ☎55-2731

耐震工事のため休館していた広見児童館(石坂375)が、4月8日(火)にリニューアルオープンします。

利用対象／18歳未満の子どもとその保護者

利用料金／無料

利用時間／9:00～16:45

休館日／月曜日、祝休日(月曜日が祝休日の場合、翌火曜日も休館)、年末年始

男女共同参画を進めるため 講座などを実施するグループ

多文化・男女共同参画課 ☎55-2724

下記のテーマで講演会や講座を企画・実施するグループを募集します。

平成26年度のテーマ

①幼児、小・中学生を対象とした男女共同参画の推進 ②男女がともに担う子育てや介護に関する講座などの実施 ③男女共同参画の視点を取り入れた防災活動の啓発・推進 ④ワーク・ライフ・バランスの推進
委託料／年間上限7万円
募集数／3グループ程度（事業内容により選定）

申し込み・問い合わせ／4月18日(金)までに、所定の手続が必要です。詳しくは、市ウェブサイトをごらんになるか、多文化・男女共同参画課へ

※NPO法人、政治活動・宗教活動・営利活動を目的としたグループは除きます。

日曜・夜間納税相談

4月6日(日) 9:00～16:00
4月15日(火) 17:15～19:00
収納課 ☎55-2730

4月の納期

4月15～30日
固定資産税・都市計画税 第1期
収納課 ☎55-2730

ロゼシアターミュージカルワークショップ The Musical Time 2014

ロゼシアター ☎60-2510

とき／5月10日～9月28日の月2～3回程度

ところ／ロゼシアターリハーサル室

対象／①市内在住の小学4～6年生または市内及び近隣在住の中学生②市内及び近隣在住の高校生～一般

内容／コース別に、歌や踊り、演技の指導などを実施

定員／①②各50人（先着順）

参加費／3,000円

申し込み／4月12～20日（必着）に、応募用紙（ロゼシアターで配布、ロゼシアターウェブサイトダウンロード可）に必要事項を記入し、直接または郵送で、〒416-0953 蓼原町1750 ロゼシアターへ
☎http://rose-theatre.jp

※詳しくは、ロゼシアターにお問い合わせください。

医療講演会 ～難病医療のこれから～

保健医療課 ☎55-2739

とき／4月19日(土) 13:00～15:00
ところ／フィランセ西館4階大ホール

講師／^{みづぐちこういち}溝口功一さん（独立行政法人国立病院機構静岡富士病院副院長）

受講料／無料（当日直接会場へ）

問い合わせ／富士市難病団体連絡協議会事務局 藤澤 方 ☎35-0569

募 集

地球温暖化対策実行計画協議会 市民委員

環境総務課 ☎55-2901

任期／6月1日～平成28年5月31日（会議は平日の昼間年2回程度）
定員／3人程度（応募者多数の場合書類選考）

応募資格／選挙権があり、市内に1年以上在住している人

報酬／1回につき7,000円

申し込み／4月21日(月)（必着）までに、応募用紙（環境総務課で配布、市ウェブサイトダウンロード可）に必要事項を記入し、直接または郵送・FAX・Eメールで、〒417-8601 富士市役所環境総務課へ

☎51-0522

☎ka-kankyousoumu@div.city.fuji.shizuoka.jp

「博物館の日」イベント～毎月第1日曜日は博物館の日～

内 容	時 間	ところ（市立博物館）	参加費
①手すきハガキづくり	10:00～14:00	工芸棟染色室前	各1枚 50円
②型染しおりづくり		工芸棟染色室	
③火おこし体験	10:00～15:00	工芸棟陶芸室前	無料
④手形すきづくり	10:00～14:00	実習室	200円
⑤キューブキャンドルづくり	10:00～ 13:00～	工芸棟陶芸室	300円
⑥草木染ハンカチづくり			
⑦藍染はがきづくり	10:00～14:00	実習室	
⑧折染めうちわづくり	10:00～ 13:00～	工芸棟陶芸室	200円
⑨菊花線香づくり			
⑩楮の繊維でつくるしおり	10:00～14:00	実習室	100円
⑪勾玉づくり	10:00～16:00	工芸棟陶芸室	300円
⑫七宝ペンダントづくり	10:00～ 13:00～		500円
⑬フェーシングペンダントづくり	9:30～、13:00～		
⑭鑄造ペンダントづくり	10:00～、13:00～		400円
⑮博物館クイズ	開催時間中	展示室	無料(要入館料)

とき／4月6日(日) ①②③④⑤⑥⑮ 5月4日(日) ①②③⑩⑪⑫⑮
6月1日(日) ②③⑦⑧⑨⑮ 7月6日(日) ①②③⑬⑭⑮

申し込み／当日直接会場へ

市立博物館 ☎21-3380



献血にご協力を

福祉総務課 ☎55-2757

4月の献血

日	場 所	時 間
2日(水)	イオンタウン富士南	10:00～16:00 (昼休み12:00～13:15)
3日(木)	市役所駐車場	9:30～16:00 (昼休み12:00～13:15)
13日(日)	ジャンボエンチャー 富士店駐車場	
17日(木)	市役所駐車場	

女性のための結婚相談（無料）

社会福祉協議会 ☎64-6600

前向きに結婚を考えているあなたのために相談窓口を開設します。

とき／4月13日(日) 10:00～12:00、
13:00～15:00

ところ／フィランセ東館1階相談室
※結婚相談ハピネスFujiに入会しなくても見学・説明は受けられます。

問い合わせ／毎週水曜日、毎月第2・4日曜日の10:00～15:00に結婚相談ハピネスFujiへ ☎64-6604

中央病院女性専用外来（外科）の初診受付時間の変更

病院経営課 ☎52-1131（内線2222）

4月から、女性専用外来（外科）の初診受付を、午前中のみにし、午後の受付は再診患者のみにします。

診察日／月曜日

受付時間／

初診・再診患者 8:00～11:00

再診患者のみ 13:00～14:00

講座・教室

歌舞伎への誘い（無料）
歌舞伎がもっと楽しくなるレクチャー講演

ロゼシアター ☎60-2500

とき／5月21日(水) 14:00～
ところ／ロゼシアター中ホール
内容／話と映像による歌舞伎の解説
講師／水落潔さん（演劇評論家）
申し込み／4月17日(木)の10:00から
整理券を配布します。直接ロゼシアターへ

平成26年度富士市知的障害児(者)カルチャー講座

障害福祉課 ☎55-2761

とき／5月からの各月1回 計10回程度
ところ／フィランセ、富士特別支援学校
内容／華道、茶道、料理、コーラス、体操、フライングディスク、アメリカンフラワー、水彩画、よさこい
参加費／無料（別途教材費が必要）
申し込み／4月1～15日に、電話またはFAX・Eメールに住所、氏名、年齢、電話番号、教室名を記入し、障害福祉課へ ☎53-0151
✉fu-syougai@div.city.fuji.shizuoka.jp
※この講座をサポートするボランティアを募集しています。

チャレンジ!! 陶芸

市立博物館 ☎21-3380

とき／①4月12・26日②6月7・21日の各土曜日 9:30～11:30
①②とも2回で1講座
ところ／市立博物館工芸棟陶芸室
内容／1回目に成形、2回目に絵つけ
対象／小学生以上（小学生は保護者同伴）
定員／30人（先着順）
参加費／1,000円（材料費含む）
申し込み／①は4月5日(土)、②は5月31日(土)の9:00から受け付けます。直接または電話で市立博物館へ

陶芸室自由開放日

とき／4月13日、5月11日、7月13日の各日曜日 9:30～16:00
申し込み／各開放日の9:00から受け付けます。当日直接会場へ

似顔絵展覧会

りぶす富士（富士市交流プラザ）☎65-5523

とき／4月29日～6月15日
ところ／富士市交流プラザ2階ギャラリー
対象／市内在住の未就学児
申し込み／4月7日～6月8日に、四つ切りサイズ画用紙（38センチメートル×54センチメートル）以内の用紙に家族の似顔絵を描き、裏面に住所、氏名、電話番号、作品タイトルを記入し、直接富士市交流プラザへ
※1人2作品まで応募できます。
※出展者全員に記念品を贈呈します。

思春期講座サポーター

健康対策課 ☎64-8994

市が中学校で開催する思春期講座で、赤ちゃん人形の抱っこ体験指導を通して、命の大切さを伝える思春期講座のサポーターを募集します。
申し込み／4月30日(水)(必着)までに、申込用紙（健康対策課で配布、市ウェブサイトでもダウンロード可）に必要事項を記入し、郵送またはFAX・Eメールで、〒416-8558 本市場432-1 フィランセ健康対策課へ
※事前学習会に参加してから活動していただきます。 ☎64-7172
✉ho-kenkou@div.city.fuji.shizuoka.jp

募 集

個人参加公共施設見学参加者（無料）



広報広聴課 ☎55-2736

コース

市役所→くすの木学園→歴史民俗資料館→市民活動センター・コミュニティf（見学・昼食）→浮島ヶ原自然公園→市役所
とき／4月25日(金) 9:30～15:00
対象／市内在住・在勤の人
定員／20人（応募者多数の場合、初めての人を優先し、抽せん）
申し込み／4月7日(月)の19:00(必着)までに、電話またはFAXに参加する人の住所、氏名、年齢、電話番号（1回につき2人まで申し込み可）、今までの参加の有無、「4月25日見学希望」を記入し、おしえてコールふじ「公共施設見学」係へ ☎53-1111 ☎51-0623

ケーブルテレビ・YouTube
「ふじ広報室」

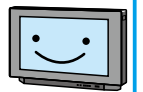

富士市からのお知らせを放送中!

ケーブルテレビ地上デジタル(月～金曜日)
121チャンネル 7:45～、18:45～
122チャンネル 11:30～、21:30～
※4回とも同じ内容です。

「ふれあい看護体験」参加者 5月11～17日は「看護週間」です

保健医療課 ☎55-2739

看護師とともに、看護することや人の生命について理解と関心を深めてみませんか。

とき(5月)	施設	定員	対象
8日(木)、16日(金) 9:00～15:00	新富士病院 〒417-0801 大淵3898-1	4人	中学生以上 (40代まで)
14日(水) 9:30～16:00	渡辺病院(4月から富士整形外科病院に名称変更) 〒417-0045 錦町1-4-23	2人	
14～16日、19～21日 10:00～15:00	聖隷富士病院 〒417-0026 南町3-1	各日 2人	中学生以上
19～23日 9:30～15:00	静岡富士病院 〒418-0103 富士宮市上井出814	4人	
21～22日 8:30～15:00	富士宮市立病院 〒418-0076 富士宮市錦町3-1	3人	一般
21日(水) 9:00～15:00	大富士病院 〒417-0809 中野249-2		高校生以上
30日(金) 9:00～16:00	共立蒲原総合病院 〒421-3306 中之郷2500-1	5人	一般

申し込み／4月22日(火)(必着)までに、往復はがきに希望施設名、希望日、住所、氏名、年齢、性別、職業、電話番号、洋服のサイズ、応募の理由、「ふれあい看護体験」の情報を何で得たのかを記入し、希望する施設の「ふれあい看護体験係」へ

問い合わせ／静岡県ナースセンター

☎054-202-1761

古文書解読講座（初級）

中央図書館 ☎51-4946
 と き／5月～平成27年2月の土曜日 13:30～15:30 計13回
 ところ／中央図書館2階視聴覚室
 講師／福澤清（中央図書館古文書整理員）
 対象／初めて古文書を勉強する人
 定員／40人（先着順）
 受講料／無料
 申し込み／4月17日（木）の9:00から受け付けます。直接中央図書館へ



市民れんらく版

★平成26年度親子記者事業参加者募集

小学生とその保護者が記者になり、被爆地の様子や被爆者などを取材し、核兵器廃絶と平和の願いの継承を図ります。
実施場所／長崎市内
実施期間／8月8～11日
募集人員／親子ペア9組（子どもは小学4年生以上）
 ※全国9ブロックから各1組ずつ参加。
申し込み／5月9日（金）（消印有効）までに、はがきまたはEメールに住所、参加者の氏名、性別、小学校名（学年）、電話番号、保護者の氏名、平和を願う一言メッセージを記入し、下記の問い合わせ先へ
問い合わせ／日本非核宣言自治体協議会事務局 〒852-8117 長崎市平野町7-8（長崎市平和推進課内） ☎095-844-9923 ☎095-846-5170
 info@nucfreejapan.com
 ※詳しくは、ウェブサイトをごらんください。
<http://www.nucfreejapan.com/oyakokisyu.htm>

富士警察署管内事件・事故

市内で忍び込みの被害が多発しています。就寝する際は、戸締まりを確認しましょう。

事件情報 <1月末現在>		
	年間累計	昨年比
全刑法犯罪	141件	- 21件
忍び込み	9件	+ 4件
空き巣	3件	- 5件
自転車盗	23件	- 10件
事故情報 <2月末現在>		
	年間累計	昨年比
件数	373件	- 21件
死者	2件	+ 2件
負傷者	489件	- 33件

安全をつなげて広げて事故ゼロへ

りぶす富士事業

教室名／①初心者のための気楽に英会話（4月23日（水）～）、②親子で楽しもう！リトミック（5月14日（水）～）、③絵手紙（5月15日（木）～）、④韓国語（5月17日（土）～）、⑤マウスの会パソコン（5月18日（日）～）
問い合わせ／
 ①富士川ふれあいホール ☎81-2333
 ②～⑤ラ・ホール富士 ☎53-4300
 ※申込方法・受講料など詳しくは、りぶす富士ウェブサイトをごらんになるか、富士川ふれあいホール、ラ・ホール富士にお問い合わせください。

<http://www.fuji-kousya.jp>

脳の健康教室

高齢者介護支援課 ☎55-2951
とき・ところ／①青葉台まちづくりセンター 5月12日～7月28日の原則毎週月曜日 13:30～15:00 計10回
 ②岩松北まちづくりセンター 5月14日～7月16日の毎週水曜日 10:00～11:30 計10回
 ③元吉原まちづくりセンター 5月16日～7月18日の毎週金曜日 13:30～15:00 計10回
 ……①②③とも……
内容／ファイブコグ（認知症検査）、脳トレゲーム、音楽療法など
対象／一般（おおむね65歳以上の人）
定員／15人（応募者多数の場合抽せん）
参加費／300円（別途材料費が必要）
申し込み／4月30日（水）までに、電話で高齢者介護支援課へ

ひざ痛・腰痛予防教室（無料）

高齢者介護支援課 ☎55-2951
とき／4月21日～8月4日の原則毎週月曜日 13:30～15:00 計10回
ところ／原田まちづくりセンター
内容／体操、ストレッチなど
対象／ひざ痛・腰痛が気になる65歳以上の人（医療機関受診中の人は、主治医から運動実施の許可が必要）
定員／30人（応募者多数の場合抽せん）
参加費／500円
持ち物／一人用マット、タオル、飲み物など
申し込み／4月4～11日に、電話で高齢者介護支援課へ

親子スポーツ教室

～苦手な運動も親子で楽しくチャレンジ！～

スポーツ振興課 ☎55-2876
とき／5月16日～6月27日の各金曜日 19:00～21:00 計6回
ところ／市立富士体育館体育室
対象／市内在住の小学生とその保護者
定員／40組（応募者多数の場合抽せん）
内容／苦手な運動（跳び箱・鉄棒など）を克服して、親子でアップやレクリエーションに取り組む
受講料／2人1組 2,000円（保険料含む）
申し込み／4月21日（月）（必着）までに、市ウェブサイト・モバイルサイトで電子申請するか、往復はがきに住所、参加する子ども・保護者の氏名、学校名（学年）、電話番号を記入し、〒417-8601 富士市教育委員会スポーツ振興課へ

富士市産のイチゴを使ったスイーツコンテスト出場者募集

農政課 ☎55-2781

応募資格／販売許可を有し、市内で菓子または飲食の製造業者として勤務している人
応募条件／
 ・富士市産のイチゴを使用したスイーツ（ジャンル不問）であること
 ・未発表のオリジナル作品であること
 ※応募作品に関する権限は、主催者に帰属します。
募集期間／11月3～14日に、所定の応募用紙（農政課で配布、市ウェブサイトダウンロード可）に必要事項を記入し、農政課へ
 ※詳しくは、市ウェブサイトをごらんください。

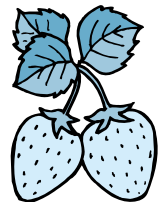

暮らしの

カレンダー

4月 APRIL
[卯月]

- 春期緑の募金運動 (～5月)
- 狂犬病予防接種強化月間 (～6月)



4月の

博物館

- 春のテーマ展「富士山×絵葉書～平川コレクションにみる富士の姿～」 19日～6月22日
- 博物館の日 6日
- チャレンジ!! 陶芸 12日
- 陶芸室自由開放日 13日
- 癒しのおんがく会 20日
- ※休館日 7・14・21・28日



博物館の日から
「キューブキャンドル」

1 火	市立保育園入園式 固定資産評価額等の縦覧 ●～30日 公証役場出張相談 ●
2 水	献血→P11 結婚相談★ 発達障害啓発週間～8日 [世界自閉症啓発デー]
3 木	愛宕神社例祭 (岩本) 献血●→P11 1歳6か月児健診★ 人権相談★
4 金	小・中学校入学式、始業式 市立看護専門学校入学式 不動産無料相談会 ● 3歳児健診★
5 土	かぐや姫ポर्टレート撮影会 (岩本山公園) 吉原地区さくら祭 (緑町公園) 鷹岡地区さくら祭り (富士西公園)
6 日	丘地区さくら祭 (厚原スポーツ公園) 帳ヶ塚祭典 (大淵) 大相撲富士山場所 (ふじさんめっせ) 市民課など窓口開設 ● 日曜納税相談●→P11 春季河川美化運動 (春堀)～13日 春の全国交通安全運動～15日→P4
7 月	富士市立高校入学式 離乳食講習会・ごっくん期★
8 火	市立幼稚園入園式 間門第六天さん 普通救命講習 ■ すくすく赤ちゃん講座★ 労務相談 ●
9 水	結婚相談★ お母さんお父さん教室★ 離乳食講習会・ぱくぱく期★
10 木	1歳6か月児健診★ 人権相談 ●
11 金	3歳児健診★ 行政相談 ●
12 土	
13 日	緑と花の百科展・擬木コンクール (中央公園) UTA★GOE (国際交流ラウンジFILS) 献血→P11 結婚相談・女性のための結婚相談★
14 月	桑崎善光寺さん 離乳食講習会・かみかみ期★
15 火	特別徴収 (年金からの天引き) 4月分【市・県民税、国民健康保険税、介護保険料、後期高齢者医療保険料】 夜間納税相談●→P11 すくすく赤ちゃん講座★ 不動産に関する相談 ● 子どもの安全を守る市民行動の日

16 水	春の花壇コンクール 境の薬王寺祭 結婚相談★ お母さんお父さん教室★
17 木	献血●→P11 1歳6か月児健診★ 人権相談★
18 金	3歳児健診★
19 土	医療講演会★→P11 食育の日
20 日	静岡県学童野球兼野球スポーツ少年団選抜富士大会 (富士川緑地ほか)～27日 麻薬・覚せい剤撲滅の日
21 月	離乳食講習会・ごっくん期★
22 火	普通救命講習 ■ すくすく赤ちゃん講座★ 労務相談 ●
23 水	結婚相談★ お母さんお父さん教室★ ふじのくに地産地消の日
24 木	1歳6か月児健診★ 人権相談 ●
25 金	ウルトラトレイル・マウントフジ～27日 夜間納税相談 ● 3歳児健診★ 行政相談 ●
26 土	ウルトラトレイル・マウントフジ STYスタート (富士山こどもの国) 認知症サポーター養成講座★
27 日	あっぱれ富士 (中央公園) 富士山山景写真展 (ロゼシアター)～5月3日 ひかりの丘フェスティバル (厚原) 結婚相談★ 国民体育大会ソフトボール競技成年男子静岡県東部選考会 (富士川緑地)
28 月	
29 火	富士山麓ブナ林創造事業 (大淵) [昭和の日]
30 水	固定資産税・都市計画税第1期納期限→P11 結婚相談★

※場所記号 ●…市役所 ■…消防防災庁舎 ★…フィランセ

平成26年3月20日号 (毎月5日・20日発行)

こちら編集室

この冬は寒い日が続いた上に、2月には県東部や関東地方などで大雪が降りました。市内では、北西部で多少の積雪があったものの、雪がやめば生活に影響はないと思っていました。ところが、高速道路の通行どめで商店に品物が届かないなど、支障

がありました。これまで地震や台風に向けた備えや訓練をしてきましたが、災害はそれだけではないことを思い知らされました。来年以降もこのような気候が続くかもしれません。皆さん、日ごろからの備えを再確認してみたいいかがでしょうか。(あ)

人口	258,755人 (前月比-118)
男	127,908人 (-43)
女	130,847人 (-75)
世帯	99,973世帯 (+39) 2月1日現在
編集・発行	富士市総務部広報広聴課
〒417-8601	静岡県富士市永田町1-100
☎0545-51-0123	☎0545-51-1456

問い合わせは ☎
富士市コールセンター
おしえて
コマルふじ
53-1111
[受付時間]
8:30～19:00
土・日曜日、祝日も受け付けます(年末年始除く)

ウェブサイト <http://fujishi.jp> ※モバイルサイト・twitter・Facebook・YouTubeでも情報発信中。