

広報

ふじ



平成25年

7 | 20 No.1059



もくじ

- 2 健康ふじ21計画Ⅱ「食生活」
- 4 戦争を語り継ぐー保育園の現場からー
- 5 富士市市民協働推進条例
- 6 キッズジョブ2013
- 7 富士市スポーツ祭
- 8 富士山が世界文化遺産に登録されました
- 10 新議長・副議長紹介／グルメコンテスト結果
- 11 6月のできごと 12 暮らしのたより
- 16 8月のカレンダー

6月29日 富士マリンプールオープン

楽しく三食

野菜もりもり

腹八分

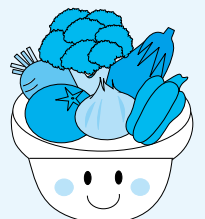

ベジたん

皆さんは、口ごろから食生活を意識していますか？

自分の適正体重を知り、自分に適した食事で健康を維持し、家族や友達など「食」を楽しみましょう。

健康ふじ21計画Ⅱとは

市は、平成22年度に「健康ふじ21計画Ⅱ」を10年計画で策定しました。この計画は、心身ともに健康で自立した生活を送ることができ健康寿命を延ばすことなどを目的に、「元気なまちづくり」「こころ」「健康診断」「運動」「食生活」「歯」の6つの重点分野で市民の健康づくりを進めています。

今年度は、「食生活」に重点を置き、生活習慣病予防のための取り組みを進めています。



ふじけんくん

自分自身をチェックしてみましょう

✓野菜が不足していませんか

皆さんは、今日1日で、野菜料理（サラダ・煮物・お浸し・酢の物など）を何皿食べましたか。肥満や生活習慣病は、食生活が大きく関係しています。主食・主菜・副菜をそろえて偏りなく食べ、1日350グラム以上（小鉢5〜6皿分）の野菜・海藻・キノコ

ノコをとることをお勧めします。

調査によると、19歳以上の人で毎食野菜料理を食べている人の割合は10パーセントで、10人に1人とても少なくはなっています。また、1日1食しか野菜料理を食べていないという人が半数以上です（左グラフ参照）。

健康のためにも、もっと野菜をとりましょう。野菜を食べるといいことがいっぱいありますよ。

〈市内の19歳以上の方が1日に野菜料理を食べる回数〉

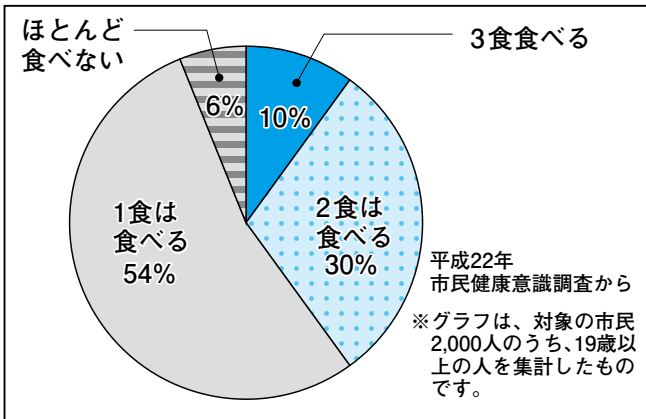

★野菜を食べて5つのポイント

① 糖尿病予防

野菜の食物繊維は、糖質や脂質の吸収を緩やかにし、食後の血糖値の上昇を抑えます。

② 血液ドロドロ予防

野菜に含まれているビタミンCやβカロテンなどは、抗酸化作用があり、動脈硬化を予防します。また、コレステロールの増加を防ぎ、便通を改善する作用もあります。

③ 高血圧予防

野菜や果物に含まれるカリウムが、余分な塩分を体外に排泄（はいせつ）してくれます。

④ 骨粗しょう症予防

野菜に含まれるビタミンDが、カルシウムの吸収を助けてくれます。

⑤ 肥満予防

食事の始めに野菜を十分摂取すると、食事が少量でも満腹感を得られ、食べ過ぎを防ぎます。

野菜・海藻・キノコ500グラム (5〜6皿) はいれよう！

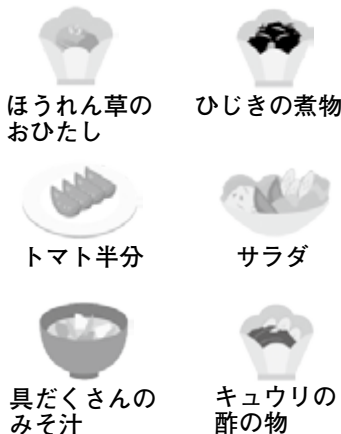

最近、体重をはかっていますか

特に男性は30歳代になると、BMI（体格指数）25以上の肥満の人が急激に増加します（左グラフ参照）。BMIが25以上になると、動脈硬化や高血圧、脂質異常症などの生活習慣病を引き起こしやすくなり、脳卒中や心臓病などの命にかかわる大きな病気の原因にもなります。

〈年代・性別 BMI 25以上の人の割合〉

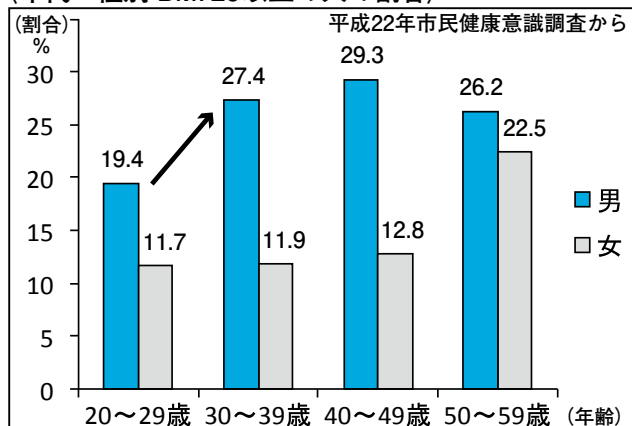

自分の適正体重を知り、その数値を維持することや適切な栄養を摂取することが健康であるための第一歩です。まずは、毎日体重をはかり、体重が増加している人は、食事を腹八分目にすることから始めてみませんか。

食事や健康に関することなど、気になることがある人は、管理栄養士や保健師にご相談ください。

※BMIとは、身長からみた体重の割合を示す体格指数のことです。BMIの数値22を適正体重といい、最も病気になるにくい体重と言われています。

〈適正体重の計算方法〉

適正体重(kg) = 身長(m) × 身長(m) × 22
 例) 身長 166cm の人の場合
 適正体重 = 1.66 × 1.66 × 22 = 約60.6 (kg)

〈BMIの計算方法〉

BMI = 体重(kg) ÷ 身長(m) ÷ 身長(m)
 例) 身長 166cm、体重 65kg の人の場合
 BMI = 65 ÷ 1.66 ÷ 1.66 = 約23.6

BMI	判定	アドバイス
18.5未満	やせ	1日3食しっかり食べ、欠食をさけましょう
18.5以上25未満	普通	体重増加のない人は現在の体重を維持しましょう
25以上	肥満	食生活や運動習慣を点検しましょう

「食生活」は生活の基本

食生活は生活の基本です。日々活動するためのエネルギーにもなります。毎日3食、主食・主菜・副菜をそろえてとり、バランスのよい食事を心がけましょう。

近年は、加工食品やでき合いのお総菜が食卓に並び、手づくり料理が減り、料理をしない人がふえています。そこで、おむすび1個でも、買うのではなく、手づくりしてみませんか。毎日、台所から包丁の音が響くようになるといいですね。

また、最近は、生活環境の多様化により、一人で食事をする「孤食」や好きな物だけを食べる「固食」がふえています。このような食生活を改善するために、1日1食は家族や友達と会話を楽しみながら食事を楽しみましょう。おいしさが倍になります。



食生活推進委員会会長・健康ふじ21推進会議委員 加藤 八重子さん

身近なことからやってみよう

★自分の体重を気にしよう

市内のホームセンターや家電量販店の体重計売り場で、BMIの早見表や体重記録表などを配布しています。ぜひ、ご活用ください。

★野菜料理ワンプラス運動

市内15か所のJA支店の産直市では「野菜まるごと使い切りレシピ」として、「ジャガイモ編」「トマト編」など、旬の野菜をまるごと使った料理のレシピを紹介しています。世帯人数の少ない家庭でも、野菜を余らせることなく野菜料理を楽しめます。

●健康ふじ21推進シンポジウム

食生活をテーマにシンポジウムを開催します。

とき／9月7日(土)

13時～15時40分

ところ／ロゼシアター中ホール

講師／タニタヘルスリンク管理栄養士

内容／基調講演「噂のタニタの社員食堂発 お腹いっぱい食べても太りにくい定食の秘密」、パネルディスカッション「健康づくりはよい食生活から」

受講料／無料(当日直接会場へ)

問い合わせ

健康対策課

(フイランセ)

TEL (64)9023

FAX (64)7172

戦争を語り継ぐ

保育園の現場から

広見保育園

「食」から戦争を伝える

広見保育園では、昨年、子どもたちにとって一番身近でわかりやすい「食べ物」に焦点を当て、戦争を伝える学習をしました。

職員がもんぺを履いて寸劇を行い、その中で芋茶がゆをつくりました。芋茶がゆは、ジャガイモと少しの米をお茶で煮て塩のみで味つけしたものです。

近藤妙子園長は「子どもたちに『戦争中は1日1回、これだけしか食べられなかったんだよ。もつと食べられないうちもあつたんだよ』と伝えると、『いやだ』『お腹が空く』という声があちこちから上がりました。豊食の今だからこそ、戦時中の空腹を少しでも実感



もんぺを履いての職員劇▶



▲芋茶がゆを食べる園児

8月15日は68回目の終戦記念日です。戦争を知らない世代がふえている今、どのように戦争は伝えられているのでしょうか。今回は、市立保育園の取り組みを紹介します。

してくれればいいですね」と話します。また、「最近では、家庭で戦争の話をするのはあまりありません。そのようなかで、子どもたちが『戦争のころの御飯を食べたよ』などと家で話し、それが家族の中で戦争のことを話すきっかけになればと思います」と期待を込めて語ります。

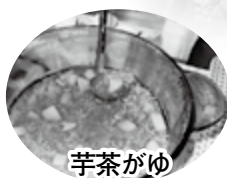

芋茶がゆ

焼きをつくる予定です。

中野保育園

歌と語りで戦争を伝える

中野保育園では、昨年、8月1〜9日を平和学習週間とし、読み聞かせやテレビCMでおなじみの歌「まあいいのち」を園児と歌いながらのパネルシアターを行いました。



絵本の読み聞かせ

「生きる」が

「平和」だと伝えたい

私は平和学習週間で、各教室を何度も回り、園児の年齢に合った絵本の読み聞かせなどをします。子どもたちは真剣に聞いていますよ。全部はわからなくても、子どもなりに何か感じているのだと思います。

きっかけは、以前勤めていた保育園で、地域の人に戦争のことを語ってもらったことでした。その語りに感銘を受け、子どもたちに戦争を伝えるためにできることは何かと考え、今の活動を始めました。私自身、戦争を体験した両親の話を聞いていて、「戦争をしてはいけない」と伝えたいという思いもありました。

戦争のことは、これからも伝えていくべきです。そして、今「生きる」「命がある」「平和」なことこそが「生きる」のだと感じてほしいですね。



中野保育園主任保育士 影山 俊子

戦争を知り平和を考えよう

2013 平和のための富士戦争展

とき／8月13～18日 9～17時
ところ／ロゼシアター1階展示室

入場料／無料

問い合わせ／「平和のための富士戦争展」実行委員会事務局

加藤 方 ☎(61)2722

ミニミニ原爆展

とき／8月6～15日

ところ／中央図書館本館1階エン
トランスホール

平和を学ぶ講座

とき／8月25日、9月8・22日、

10月6日、11月10・24日、12月

8日の各日曜日と10月19日(土)

9時30分～11時30分 計8回

ところ／鷹岡まちづくりセンター

2階第2会議室

内容／地域の戦争の歴史や戦争体

験者の話など

受講料／無料(別途資料代がかか

ります)

申込期限／8月21日(水)

問い合わせ／平和のための富士戦争

展実行委員会内「講座運営委

員会」

土屋 方 ☎(71)4016

山崎 方 ☎090-2948-

2801

富士市市民協働推進条例

ができました

市は、市民とともにまちづくりを進めるため、「富士市市民協働推進条例」を制定し、7月1日から施行しています。

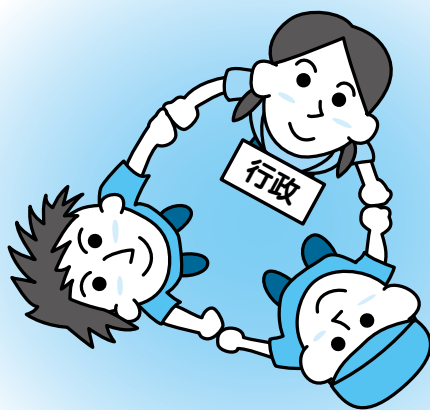

「市民協働」とは
 市民(市民活動団体)と行政が
 お互いの存在を理解・尊重しながら、対等な立場でそれぞれの役割を分担し、連携して自分たちの身近な課題を解決することを通して、活力ある地域社会をつくる仕組みを言います。

市民協働によるまちづくり

これからの市民と行政の関係



市民の活力を生かすために

市民の公共サービスへの要望は、ますます複雑化・多様化し、市が要望どおりに対応することが難しいものがふえています。そのような状況の中、これまで市が担っていた分野で市民や市民活動団体、事業者が活動する場面も多くなっています。こうした市民の活力を課題の解決に生かすために、市と

市民活動団体などとの協働のあり方や、目指す市民協働の姿を明確にする条例を制定しました。

【条例の内容】

■基本理念

市が目指す市民協働のあるべき姿を次のとおり定めています。

- 最もふさわしい主体が事業を実施すること
- 対等かつ良好で持続可能な関係のもと行われること
- 多様な形態で、かつ幅広い分野で行われること

■市と市民活動団体などの責務を明記
 市民協働を推進するため、市・市民・市民活動団体及び事業者に対して協働のパートナーとしての責務を定めています。

■市民協働事業の提案機会の提供
 市民活動団体などが市民協働事業を提案することができる機会を市が提供するための取り組みを進めます。

■適正な事業費の積算
 継続的かつ安定的に市民協働事業が実施されるよう、市が適正な事業費の算出に向けた取り組みを進めます。

問い合わせ／市民協働課 ☎(55)2701 FAX (53)6663

キッズショップ 2013

とき／

8月24日(土)
25日(日)

10:00～16:00

ところ／

ふじさんめっせ

さあ! みんなで
お仕事体験をしよう!



宅配の仕事体験。届け物はきちんと届けられたかな?



ホームヘルパーの仕事に挑戦。血圧チェックや介護を体験



木工教室。金づちを使ってうまくぎを打てるかな?

問い合わせ／商業労政課 ☎(55)2778 FAX(51)1997



商業体験エリア

商店街のお店の一日店主になって、商品づくりや商品の展示など、いろいろな体験をしよう。



働くクルマ体験エリア

ふだんよく見かける車はもちろんのこと、あまり知られていない特別な働く車も勢ぞろい。車を活用した仕事について学ぼう。



ものづくり体験エリア

市の特産品のお茶の手もみ体験 富士ひのきを使った木工教室(25日(日)のみ)など、地元の技術者にもものづくりを教わろう。



お仕事体験エリア

市内にあるいろいろな仕事を、プロの指導のもと、実際の仕事に近い形で体験できます。さあ、夏休みは、ふじさんめっせで未来の自分を見つけよう!



キッズフリマ

小学3～6年生によるフリーマーケット。お客さんも小学生以下の子ども限定。物やお金を大切にやる心だけでなく、コミュニケーション力や考える力も身につけよう。

○キッズフリマ参加者募集中

対象／小学3～6年生

※2人以上で参加してください。

※詳しくは、ふじさんめっせ

(☎(65)6000)にお問い合わせください。



ステージ

「プロスポーツ選手の仕事について聞こう!」

とき／8月24日(土) 11時～

講師／鈴木尚典さん(元プロ野球)

球横浜ベイスターズ選手・コ(一)





第47回 富士市スポーツ祭



総合開会式 とき/10月23日(水) 17:00~ ところ/ロゼシアター小ホール

対象は、市内在住・在学・在勤の人。申込方法など詳しくは、各大会の問い合わせ先へ

大会名	とき	ところ	対象	締め切り	申し込み・問い合わせ
野球	7月14日(日)~	富士球場ほか	連盟登録チーム	一般募集なし	門傳 方 ☎090-2681-5557
クレール射撃	9月1日(日)	岩本山射撃場	射撃有資格者	当日会場で10:00受付	内野 方 ☎35-3291
ボウリング	9月1日(日)	ラウンドワン富士店	富士市在住・在学・在勤の人	8月20日(火)18:00まで	ラウンドワン富士店フロントまたは 鈴木 方 ☎71-5402
バスケットボール	9月7日(土)~	市立富士川体育館、市内中学校ほか	小学生(ミニバス)・中学・高校生・一般	右記へ問い合わせ	檜山 方 ☎21-1866
ソフトテニス	9月7日(土)	厚原スポーツ公園	小学生の部	8月23日(金)	岡部 方 ☎090-3930-7551 ☎51-4385
	9月8日(日)	富士総合運動公園	一般の部	8月23日(金)	
	9月15日(日)	岩松中学校ほか	中学生の部	8月30日(金)	
バドミントン	9月8日(日) 9月21日(土)	市立富士体育館	中学・高校生・一般小学生	8月24日(土)9月8日(日)	大石 方 ☎61-6809
バレーボール	9月21日(土)~	市内各会場	家庭婦人・小・中学・高校生	右記へ問い合わせ	弓取 方 ☎85-3710
インディアカ	9月22日(日)	市立富士体育館・富士総合運動公園体育館	連盟登録チーム	8月21日(水)	佐野 方 ☎71-1729
弓道	9月22日(日)	富士総合運動公園弓道場	高校生・一般	当日会場で受付	岸本 方 ☎090-2924-9910
フットサル(サッカー)	9月29日(日)	市立富士体育館	一般男女	9月1日(日)	外谷 方 ☎090-5851-0646
ゴルフ	10月3日(木)	大富士ゴルフ場	一般(定員180人)	右記へ問い合わせ	富士市ゴルフ連盟事務局 堀内 方 ☎33-0296
卓球	10月5日(土) 11月10日(日)	富士総合運動公園体育館	小・中学・一般	中学生 9月27日(金) 小・一般 11月1日(金)	長尾 方 ☎53-6219
合気道	10月6日(日)	沼津市民体育館	協会員・一般(中学生以上)	当日まで	玉田 方 ☎090-1625-3786
ソフトボール	10月6日(日)~	富士川緑地ソフトボール場	小・中学女子・壮年一般・シニア	協会ウェブサイトをごらんください	高井 方 ☎090-3444-7115 協会 ☎http://1st.geocities.jp/fujishisoft
体操	10月6日(日)	田子浦中学校体育館	幼児・小・中学・高校生・一般	9月26日(木)	坂間 方 ☎090-3933-0342 ☎51-4723
ゲートボール	10月12日(土)	雁ゲートボール場	協会員・一般ジュニア	9月28日(土)	田中 方 ☎21-2838
ハンドボール	10月13日(日)	県立富士高校グラウンド	小・中学・高校生・一般	9月30日(月)	鈴木 方 ☎090-7616-8956 ☎fumikazu.suzuki@gmail.com
柔道	10月13日(日)	富士総合運動公園体育館	小・中学・高校生	9月30日(月)	湖山病院内 小笠原 方 ☎090-2189-5122
水泳	10月13日(日)	県富士水泳場	小・中学・高校生・一般	9月22日(日)	古郡 方 ☎61-6682
スポーツチャンバラ	10月20日(日)	富士総合運動公園体育館	協会員・招待選手	10月4日(金)	稲穂 方 ☎51-6986
陸上	10月27日(日)	富士総合運動公園陸上競技場	小・中学・高校生・一般	10月14日(月)	鈴木 方 ☎21-3801
剣道	10月27日(日)	市立富士川体育館	中学・高校生・一般	9月20日(金)	半田 方 ☎090-5854-6119
山岳	10月27日(日) ※悪天候中止	天城山系	協会員・一般	9月1日(日)~先着50人	松本 方 ☎34-3180
少林寺拳法	11月3日(日)	市立富士体育館	協会員	10月3日(木)	佐野 方 ☎090-1562-8638
グラウンドゴルフ	11月6日(水)	富士川緑地ソフトボール場	協会員	右記へ問い合わせ	木村 方 ☎63-5995
テニス	11月10日(日)(一般) 2月24日(火)(高校生)	富士総合運動公園庭球場ほか	高校生・一般	一般10月25日(金) 高校生12月6日(金)	WTC内富士市テニス協会 ☎88-9042
なぎなた	11月16日(土)	市立富士体育館 剣道場	小・中学・高校生・一般	10月19日(土)	片桐 方 ☎21-5309 ☎21-5683
空手道	11月17日(日)	市立富士体育館	幼児・小・中学・高校生・一般	9月20日(金)	加藤 方 ☎090-5005-9332
新体操	11月30日(土)	市立富士川体育館	協会員	10月25日(金)	県立吉原高校 青柳 方 ☎52-1440
ファミリーバドミントン	12月15日(日)	市立富士体育館 吉原小学校体育館	小学生以上	11月14日(木)	中西 方 ☎090-2185-8163 ☎21-3166
スキー	平成26年1月26日(日)	長野県ブランシュ たかやまスキー場	小・中学・高校生・一般	平成26年1月13日(月)	中嶋 方 ☎64-9255 (19:00~21:00)

※パワーリフティングは、6月30日(日)に行われました。

問い合わせ スポーツ振興課(体育協会事務局) ☎53-6045 ☎57-0177



富士山が 世界文化遺産に 登録されました

6月22日17時28分(日本時間)、カンボジアのプノンペンで開催された第37回ユネスコ世界遺産委員会において、富士山が世界文化遺産に登録されることとなりました。

今回は、市内で行われた富士山の世界文化遺産登録に関連したさまざまなイベントを紹介します。

- (下写真)
- 1 市役所から見た富士山
 - 2 市役所屋上の一一般開放
 - 3 富士山の写真をラッピングしたバス
 - 4 富士山世界文化遺産登録前夜祭「富士の山鬼太鼓座」による演奏
 - 5 富士山世界文化遺産登録決定後の「富士の山鬼太鼓座」による一番太鼓(45道の駅富士川楽座)
 - 6 富士本町商店街で行われた祝賀イベント
 - 7 8 JR新富士駅で行われた祝賀式典とPRをする富士の茶娘
 - 9 10 吉原商店街で行われた祝賀イベント(「富士つけナポリタン」2,2,3杯無料配布)





龍巖淵



大淵笹場



岩本山公園



田子の浦漁港

雄大で美しい富士山の姿を見ることができ、ビューポイントが市内各所にあります（写真は富士山百景写真コンテスト作品）



道の駅富士川楽座で
富士山世界文化遺産登録記念番組
「世界遺産 富士山」を上映中！



道の駅富士川楽座 富士山フロア

道の駅富士川楽座
4階富士山フロアに
あるわいわい劇場の
プラネタリウムでは、
富士山世界文化遺産
登録を記念して制作
された特別番組を無
料で上映しています。

○番組名／「世界遺産 富士山」
○内容／富士山の大自然や歴史などを紹介
○上映時間／毎日10時〜、14時〜
（各20分程度）
※土・日曜日、祝日、学校が休みの期間は
16時30分も追加上映。ほかの番組は有料。
■問い合わせ
道の駅富士川楽座 ☎(81)5555



富士のふもとの大博覧会で教室を開催



考案した紙工作愛好家
影山 早苗さん(松岡)



皆さん、今話題の
「富士山おりがみ」を知っていますか？

簡単にできるのが魅力！
「富士山おりがみ」は、富士
市が「紙の町」なので、折り
紙を使って富士山ができたら
いいなと思いきや考案しました。
つくり方はとても簡単なので、
子どもから高齢者まで誰でも
つくれるのが魅力です。
また、内側の白い部分に
メッセージを書けば「富士山
メッセージカード」として贈
ることもできます。
これから「富士山おりがみ」
が人の輪と一緒に広がってい
くとすてきですね。
★つくり方などの問い合わせ
は、企画課☎(55)2718へ。



8 7



10 9



市は、今後「世界文化遺産
富士山の麓のまち富士市」を
積極的に発信し、魅力と活力
あるまちづくりを進めてい
きます。



議長に **小山 忠之** さん
副議長に **望月 昇** さん

6月28日の定例市議会で議会の正副議長選挙が行われ、議長に小山忠之さん、副議長に望月昇さんが選ばれました。また、各委員会の正副委員長も次のとおり決まりました(以下敬称略)。



議長 小山

平成15年、富士市議会議員に初当選。3期当選。この間、環境経済委員会副委員長、議会改革検討委員会委員長、議会運営委員会委員長などを歴任。住所は大淵1607番地の22。昭和18年11月30日生。69歳。



副議長 望月

平成11年、富士市議会議員に初当選。4期当選。この間、議会改革検討委員会委員長、文教民生委員会委員長、議会運営委員会副委員長などを歴任。住所は今泉7丁目8番3号。昭和39年8月22日生。48歳。

常任・特別委員会、議会運営委員会の正副委員長 (◎は正、○は副)

- 総務市民委員会 ◎宮川和久 ○小池智明
 文教民生委員会 ◎望月清隆 ○荻田丈仁
 環境経済委員会 ◎小沢映子 ○海野庄三
 建設水道委員会 ◎太田康彦 ○岡村義久
 一般・特別会計決算委員会 ◎横井美由紀 ○渡辺俊美
 企業会計決算委員会 ◎前島貞一 ○高橋正典
 富士・愛鷹山麓地域環境管理特別委員会 ◎笠井浩 ○西村綾子
 ごみ処理施設建設特別委員会 ◎井上保 ○小野由美子
 地震防災対策特別委員会 ◎大和田隆 ○杉山論
 議会運営委員会 ◎米山享範 ○影山正直

富士のふもとの
グルメコンテスト・食財商談会
結果発表

来場者数
4万5,954人

5月25日に行われた「富士のふもとの大博覧会 2013」のグルメコンテストと食財商談会で入賞した商品を紹介します。

グランプリ(各部門の1位)

ごはん部門

- 品名 焼肉弁当(牛)
 店名 焼肉飯店 京昌園別館
 住所 瓜島町55
 ☎(53) 8929

パン部門

- 品名 牛タン100%ハンバーガー
 店名 (株)Peony 焼肉 牡丹苑
 住所 本町4-6
 ☎(61) 1297

めん部門

- 品名 富士宮やきそば
 店名 静岡駿河本舗
 住所 木島780
 ☎(30) 7977



一品総菜部門

- 品名 手羽先 あまから揚げ
 店名 あまからや くう
 住所 広見本町22-12
 ☎(21) 6169

お菓子スイーツ部門

- 品名 富士山麓のなめらかプリン
 店名 メゾン・ド・リブレ
 住所 川成新町293-4
 ☎(67) 8777



富士山食財大賞

(商談会に来場した食品関連のプロであるバイヤーが魅力的であると判断した出展者の1位)

- 品名 あかふじ紅茶
 店名 銘茶 木村園
 住所 島田町1-92
 ☎(52) 2390

金賞(各部門の2位)

ごはん部門

- 品名 黒毛和牛カルビ丼(キムチ付)
 店名 焼肉 玉起園
 住所 森島102-2
 ☎(63) 2316

パン部門

- 品名 しらすピロシキ
 出展者名 フジヤマ・ピロシキ・プロジェクト
 住所 吉原2-10-20

めん部門

- 品名 つけナポリタン
 店名 レ・パケット
 住所 御幸町5-10
 ☎(51) 4651



一品総菜部門

- 品名 七宝玉子焼
 店名 たまご家・柚子庵
 住所 松岡1623-2
 ☎(60) 7173

お菓子スイーツ部門

- 品名 純水かき氷 地元名産手づく
 店名 (有)渡辺冷蔵
 住所 富士宮市西町5-8
 ☎0544(22) 0700



★焼肉飯店京昌園とメゾン・ド・リブレはグランプリを3回受賞したので殿堂入りになりました。

問い合わせ/商業労政課
 ☎(55)2607 FAX(51)1697

6月のできごと

“日本一に会えるバス” 運行開始



▲ラッピングバス前でのテープカット



JR 東京駅でのPR活動

富士山のラッピングバス出発式
6月1日 富士急鷹岡車庫

「富士山の麓のまち富士市」をPRするため、青色の車体に富士山の写真をラッピングした高速バスが運行を開始しました。このバスは、富士市とJR東京駅・羽田空港間を走ります。

出発式では、テープカットの後、市長とかぐや姫から乗客に、「富士のお茶」や絵はがきなどが手渡されました。

また、JR東京駅のバス乗り場でもPR活動が行われ、富士の茶娘が乗客や通行人にPR品を配布しました。

性への正しい知識と命の尊さを学ぶ



▲新生児の人形で赤ちゃんの抱き方を体験する生徒

思春期講座

6月18日 鷹岡中学校

鷹岡中学校の2年生196人を対象に「思春期講座」が開催されました。講話では、市の保健師が性に関する正しい知識や命の尊さ、自分や他者を大切にすることなどを伝えました。

また、「赤ちゃん抱っこ体験」では、グループごとに分かれ、新生児型の人形を使い、正しい抱き方やおむつ交換の方法などを実践しました。初めての経験に戸惑っていた生徒たちも、健康推進員やPTAの人などの話を聞きながら、真剣に学んでいました。

田子の浦の旬のシラスに長蛇の列



▲釜揚げシラスと生シラスのハーフ丼をおいしそうに食べている親子

富士山しらす街道フェア2013
6月23日 田子の浦漁協

ことしも「富士山しらす街道フェア」が田子の浦漁協で開催されました。この日は不漁のため、釜揚げシラスの実演が中止になるなど、一部内容が変更されましたが、朝からたくさんの方が集まりました。

会場では、地元シラス店による釜揚げシラスや冷凍生シラス、シラス丼のほか、シラスを使ったピロシキ・コロツケ・せんべいなどの地元製品も販売されました。来場者は旬のシラスをおいしそうに味わっていました。

自衛隊採用制度説明会

市民課 ☎55-2746
 と き／8月11日(日) 10:00～15:00
 ところ／富士駅南まちづくりセンター
 申し込み／当日直接会場へ
 問い合わせ／自衛隊富士地域事務所
 ☎51-1719

8月は道路ふれあい月間 ～8月10日は「道の日」～

道路維持課 ☎55-2832
 ★道路の穴や側溝のふたの破損など、危険箇所を見つけたらご連絡ください。
 ★道路にはみ出している庭木の枝や雑草は、お互いの心遣いで刈り取りましょう。
 ★道路にごみを捨てたり、物を置かないようにしましょう。

東部わかちあいの会

～大切な方を自死で亡くされたあなたへ～

健康対策課 ☎64-8993
 大切な人を自死により亡くされた人が集まり、お互いに寄り添い、その感情を語り合い、聴き合い、支え合う場です。
 と き／8月10日(土) 13:30～16:00
 ところ／サンウェルぬまづ(沼津市)
 参加費／無料(当日直接会場へ)
 問い合わせ／静岡県精神保健福祉協会
 ☎・☎054-202-1220

夏休み福祉なんでも学習(無料)

ボランティアセンター ☎64-7100
 夏休みに福祉について楽しく学んでみませんか。
 と き／8月10日(土) 9:00～12:00
 ところ／フィランセ東館3階ボランティアルームほか
 内容／点字・手話などの体験、盲導犬の啓発、ボッチャ、サウンドテーブルテニスなど
 ※当日直接会場へ。

「あいあい5周年祭」

と き／8月19日(月) 10:00～13:00
 ところ／市役所2階市民ホール
 内容／市内の障害者就労支援事業所授産製品の対面販売
 参加施設／市内の障害者就労支援事業所16施設
 問い合わせ／NPO法人富士市手をつなぐ育成会パワーアップ事業部 ☎51-0632

中央公園パークシアター(無料)

りぷす富士(公園事業課) ☎55-3553
 と き／8月24日(土) 19:00上映開始
 ※雨天の場合は8月25日(日)。
 ところ／中央公園東側芝生広場
 上映作品／「イースターラビットのキャンディ工場」
 持ち物／ビニールシートなどの敷物

職業インタビュー「若者仕事人図鑑」 夏休み特別企画

商業労政課 ☎55-2778
 と き／8月6・20・27日の各火曜日
 17:30～18:30 計3回
 ところ／中央図書館本館2階視聴覚室内
 内容／NGO・外資系IT企業・航空業界など英語を使う業務に携わる人を招き、インタビュー形式で話を聞く
 対象／市内在住・在学・在勤の人
 定員／各100人(先着順)
 参加費／無料(当日直接会場へ)
 問い合わせ／若者のためのキャリアデザ
 イン支援室 f きやる ☎・☎32-6958
 info@f-kyaru@machi-yumin.com

f-Biz 5周年記念セミナー(無料) 「ベンチャー起業家が世界を変える!!」

産業政策課 ☎55-2952
 と き／8月29日(木) 18:30～20:30
 ところ／ラ・ホール富士5階研修室内
 内容／いずもみつ(株)ユグレナ代表取締役社長、藤沢久美さん(シンクタンク・ソフィアバンク代表)、小出宗昭 f-Biz センター長によるトークセッション
 対象／起業家、起業志望の人、中小企業・商店・農業経営者、会社員など
 定員／100人程度
 申し込み／前日までに、FAXまたはEメールに住所、氏名、会社名または団体名、電話番号、メールアドレス、「エフビズ5周年セミナー参加申込」を記入し、富士市産業支援センター f-Biz へ
 問い合わせ／富士市産業支援センター f-Biz ☎30-6363 ☎30-6364
 info@f-biz.jp

8月の市役所休日開庁日

開庁日／8月4日(日) 9:00～16:00
 開庁窓口／★市民課(☎55-2747)
 ★収納課(☎55-2730)
 ★国保年金課(☎55-2751)

お知らせ



献血にご協力を

福祉総務課 ☎55-2757

8月の献血

日	場所	時間
1日(木)	市役所駐車場	
11日(日)	ジャンボエンチョー 富士店駐車場	9:30～16:00 (昼休み12:00～13:15)
15日(木)	市役所駐車場	

安全な夏山登山のために ～軽装備による山岳遭難事故が多発中～

- 消防本部警防課 ☎55-2856
- 十分な装備と食料でゆとりある計画を立て、経験、技術、体力に合わせた登山を心がけましょう。
 - 経験あるリーダーのもと、複数人での登山に努めましょう。
 - 登山中も気象状況を確認し、天候急変の兆しがある場合は無理をせず引き返しましょう。
 - 携帯電話や無線機などを携行し、非常時の通信手段を確保しましょう。
 - 入山時には、登山ポストに登山者カードを投函しましょう。また、家族や職場などにも登山者カードの控えを渡しておきましょう。
 - 登山のルールやエチケットを守り、お互いに楽しい登山をするよう心がけましょう。

8月 移動図書館ふじ号の巡回日程

中央図書館 ☎51-4946

日	場所と貸出し開始時刻
1・15日(木)	滝戸団地内 (14:00) 岩本山団地集会所前 (15:00)
2・16日(金)	セブンイレブン中里店駐車場(10:00) マックスバリュ富士江尾店駐車場(11:00) 加島の郷 (2日の14:15のみ) 四丁河原南公会堂駐車場 (15:00)
3・17日(土)	鈴川中町フードランド前 (10:00) 松野まちづくりセンター(17日の14:00のみ)
6・20日(火)	ハックドラッグ川成島店第2駐車場(14:00) JA富士市堅堀支店駐車場 (15:00)
7・21日(水)	駿河台団地 (7日の14:15のみ) 富士見台市営住宅集会所前 (15:00)
8・22日(木)	歴史民俗資料館駐車場 (15:00)
10・24日(土)	富士信用金庫中丸支店駐車場 (10:00) ききょうの郷駐車場(10日の14:00のみ) 富士南まちづくりセンター (15:00)

休館日／5・12・19・23・26日
 ※都合により中止・変更する場合があります。

夏休みジュニアゴルフレッスン会 参加者

スポーツ振興課 ☎53-6045
とき・ところ／
★ 8月9日(金) 10:00～11:00
鈴川ゴルフセンター ☎33-0296
★ 8月10日(土) 11:00～12:00
岩本山ゴルフ練習場 ☎61-6808
※各会場1回のみ体験レッスンです。
対 象／市内在住の小学3～6年生
定 員／各会場20人(応募者多数の場合抽せん)
受講料／無料(保険料として500円)
申し込み／8月5日(月)までに、直接
または電話で各会場へ

個人参加公共施設 見学参加者(無料)



広報広聴課 ☎55-2736

コース

消防防災庁舎(防災講座、119番通報受信)
→市庁舎(議場、特別応接室)→市民活動センター(見学・昼食)→中央図書館→市役所
とき／8月27日(火) 9:30～15:00
※9:20までに消防防災庁舎2階PR室に集合してください。
対 象／市内在住・在勤の人
定 員／20人(応募者多数の場合、初めての人を優先し、抽せん)
持ち物／雨具、筆記用具、水筒、昼食など
※昼食は吉原商店街または市民活動センターなどで自由にとってください。
申し込み／8月12日(月)の19:00(必着)までに、電話またはFAXに参加する人の住所、氏名、年齢、電話番号(1回につき2人まで申し込み可)、今までの参加の有無、「8月27日見学希望」を記入し、おしえてコールふじ「公共施設見学」係へ ☎53-1111 ☎51-0623

子宮頸がんワクチン定期接種の 積極的勧奨を一時差し控えます

健康対策課 ☎64-8992

子宮頸がん予防ワクチン接種後に、因果関係を否定できない持続的な疼痛が特異的に見られたため、厚生労働省からの勧告を受け、市は子宮頸がん予防ワクチン接種の積極的勧奨を一時差し控えます。

なお、ワクチン接種の有効性及び安全性などについて十分に理解し、接種を希望した場合は、定期接種が可能です。

街角にバラの花を!! ～「バラいっぱい運動」植栽地～

みどりの課 ☎55-2793
市が苗木・肥料などの原材料を配布し、育成に関する実技指導などを「富士ばら会」が行います(初年度のみ)。
対 象／公共性があり、初めてバラを植栽し、団地で管理する花壇
申し込み／9月30日(月)までに、直接みどりの課へ(応募団体多数の場合選考)

第48回 富士市発明くふう展 作品

産業政策課 ☎55-2906
展示期間／9月7日(土)・8日(日)
9:00～17:00
ところ／ロゼシアター1階展示室
出品物／生活の中のちょっとしたアイデア品や産業の発展に役立つもの(作品の実物または発明・意匠など)
申し込み／8月29日～9月3日に、小・中学生は学校ごと、高校生以上は直接産業政策課へ

9月10日は下水道の日 下水道いろいろコンクール作品

上下水道総務課 ☎55-2800
9月10日の下水道の日になみ、下水道に関する作品を募集します。
★絵画・ポスターの部(小・中学生)
★作文の部(小・中学生)
★書道の部(小・中学生)
★新聞の部(小・中学生)
★標語の部(応募制限はありません)
※部門ごとに規格があります。詳細は上下水道総務課へお問い合わせください。
申し込み／9月5日(木)(必着)までに、直接または郵送で、〒417-0047 青島町191 富士市水道庁舎5階 上下水道総務課へ(学校を通じての応募も受け付けています)

平和を祈りましょう

富士市戦没者追悼式

とき／8月15日(木) 11:50～
ところ／ロゼシアター中ホール
※12:00の時報に合わせて、黙とうをささげましょう。

原爆死没者の慰霊と平和を祈念して
黙とうをささげましょう

とき／8月6日(火) 8:15(広島)
8月9日(金) 11:02(長崎)
福祉総務課 ☎55-2757

富士山世界文化遺産登録記念特別講演 「富士山を描いた鳥瞰図」(無料)

市立博物館 ☎21-3380
とき／8月24日(土) 14:00～16:00
ところ／市立博物館会議室
講師／関戸明子さん(群馬大学教育学部教授)
定 員／50人(先着順)
申し込み／8月6日(火)の9:00から受け付けます。直接または電話で市立博物館へ

自死遺族のための個別相談会 すみれ相談会

健康対策課 ☎64-8993

とき	ところ
8月21日(水)	熱海健康福祉センター ☎0557-82-9120
9月18日(水)	東部健康福祉センター (沼津市) ☎055-920-2087

対 象／大切な人を自死で亡くした人
申し込み／予約が必要です。事前に電話で各会場へ
問い合わせ／静岡県精神保健福祉協会 ☎・☎054-202-1220

募 集

富士スモッグ改善計画 推進協議会市民委員

環境保全課 ☎55-2774
応募資格／20歳以上で、市内に1年以上住んでいる人
委員任期／10月4日～平成27年10月3日(会議は平日の昼間、年2回程度)
定 員／3人(男女・世代・地域のバランスなどを考慮し、書類選考)
報酬／1回につき7,000円
申し込み／7月22日～8月23日(必着)に、応募用紙(環境保全課で配布、市ウェブサイトダウンロード可)に必要な事項を記入し、直接または郵送・FAX・Eメールで、〒417-8601 富士市役所環境保全課へ ☎51-9854
ka-kankyouhozen@div.city.fuji.shizuoka.jp

8月の納期

8月15日～9月2日

市・県民税 第2期
国民健康保険税 第2期 収納課 ☎55-2730
介護保険料 第2期 介護保険課 ☎55-2766
後期高齢者医療保険料 第1期
国保年金課 ☎55-2754

講座・教室

観光ボランティアガイド 養成講座（無料）

富士山観光交流ビューロー ☎64-3776
と き／10月1日～12月3日の毎週
火曜日 19:00～20:30 計10回
ところ／富士北まちづくりセンター
対 象／市内在住の18歳以上の人
申し込み／8月23日(金)までに、電話
またはFAXで富士山観光交流ビ
ューローへ ☎62-0464

鷹岡まちづくりセンター家庭教育学級 今どきの保育～助産師さんから学びます～

鷹岡まちづくりセンター ☎71-3215
と き／9月10日～10月29日の毎週
火曜日 10:00～11:30 計7回
ところ／鷹岡まちづくりセンター
内 容／祖父母が子育てをしたこと
と今どきの子育ての違い。祖父母
世代、親世代の役割
講 師／渡邊節子さん（静岡県助産
師会所属）
対 象／市内在住・在勤の人
定 員／20人（応募者多数の場合抽せん）
受講料／300円
申し込み／8月15日(木)までに、市ウ
ェブサイト・モバイルサイトで電
子申請するか、はがきを持参し、
鷹岡まちづくりセンターへ
※託児あり（申込時に要予約）。

夏休み親子見学会（無料）

～田子の浦港を船で見てみよう～

国土交通省 田子の浦港事務所 ☎32-1125
と き／8月20日(火) 14:30～16:00
ところ／田子の浦港（田子の浦港
漁業協同組合）
内 容／乗船（30分程度）、パネル
展見学など
対 象／市内在住の小学生とその
保護者
定 員／20組40人程度（応募者多
数の場合抽せん）
申し込み・問い合わせ／8月13日
(火)(必着)までに、はがき・FAX・
Eメールに住所、参加者の氏名、
電話番号、学校名・学年を記入し、
〒417-0015 鈴川町3-3（鈴
木ビル1F）田子の浦港工事安全
協議会「親子見学会」へ
☎32-0685 ☎32-0786
✉tagominato@wakachiku.co.jp

中央病院「病院だより」第22号 に広告を掲載しませんか

病院経営課 ☎52-1131（内線 2222）
掲載枠数／2枠
発行部数／約9万2,000部（各世帯配布）
発行日／10月20日(日)
掲載料／1枠3万円（消費税含む）
申し込み／中央病院ウェブサイト内
の募集要項をごらんの上、8月30
日(金)（必着）までに、必要書類を
直接または郵送で、〒417-8567
中央病院病院経営課へ
☎http://fujishi.jp/~byoin

アートクラフトマーケット出店者

りぶす富士（富士市交流プラザ） ☎65-5523
と き／10月19日(土) 10:00～15:00
ところ／富士市交流プラザ多目的ホール
募集店舗数／25店舗（応募者多数の
場合抽せん）
出店料／1店舗1,000円（1店舗につ
き、2メートル四方のブース）
申し込み／8月12～18日（必着）に、
直接または、はがき・FAXに住所、
代表者の氏名、自宅及び携帯電話
番号、出店内容、販売品目を記入
し、〒416-0915 富士町20-1 富
士市交流プラザへ ☎65-5538
※FAXの場合、送信後電話で確認し
てください。

エスワン S-1★チャレンジ 週がわりで8種類のスポーツにチャレンジ

スポーツ振興課 ☎53-6045
と き／9月5日～10月24日の毎週
木曜日 10:00～11:45 計8回
ところ／市立富士体育館など
内 容／ソフトバレーボール、少林
寺拳法、ゴルフ、バドミントン、
なぎなた、グラウンドゴルフなど
対 象／子育て中の人や中高年で運
動不足の人など
定 員／40人（応募者多数の場合抽せん）
受講料／3,000円（保険料含む）
※託児あり（1～3歳）。10人程度（応
募者多数の場合抽せん）。希望者は
別途2,000円（8回分）。
申し込み／8月16日(金)までに、往復
はがきまたはEメールに住所、氏
名、年齢、電話番号、託児希望者
は子どもの氏名・年齢を記入し、
〒417-8601 富士市体育協会事務
局へ ☎sport@fuji.taikyoo.jp

募 集

放課後や学校休業日に児童と一緒に過ごす 放課後児童クラブ指導員

子育て支援課 ☎55-2731
勤務地／元吉原児童クラブ（元吉原
小学校区）
定 員／2人
勤務時間／平日 13:00～18:00のうち
4時間程度 学校休業日 7:30～
18:00のうち5時間程度
対 象／保育士・幼稚園・小学校教諭な
どの資格を持つ45歳くらいまでの人
申し込み・問い合わせ／元吉原児童
クラブ ☎33-4131（平日13:00～
18:00）

保育士資格取得応援事業受講者（無料）

こども保育課 ☎55-2762
と き／8～10月
ところ／フィナンセほか
内 容／子育てしながら保育士資格
などの取得を目指して学習中の人
に対して、保育園での体験など試
験準備の支援を行います
対 象／市内在住で就学前の子ども
がいる人
定 員／10人（応募者多数の場合選考）
申し込み／8月7日(木)までに、参加申
込書（こども保育課で配布）に必要
事項を記入し、直接こども保育課へ

富士山世界文化遺産登録記念平成26年版 富士市民暮らしのカレンダー広告

広報広聴課 ☎55-2700
内 容／カレンダーの下部に広告を
掲載（1月当たり2枠を予定）
掲載枠数／24枠（2枠まで申し込み可）
発行部数／9万7,000部（各世帯配布）
掲載期間／平成26年1～12月
掲載料／1枠5万円（消費税含む）
選定方法／「富士市広告掲載に関する指針」などにに基づき決定
※応募者多数の場合抽せん（希望掲
載月の重複掲載などを含む）。
申し込み／7月22日～8月23日（必
着）に、申込書（広報広聴課で配
布、市ウェブサイトダウンロード可）に必要事項を記入し、直接
または郵送で、〒417-8601 富士
市役所広報広聴課へ

毎月第 1 日曜日は博物館の日です

市立博物館 ☎21-3380

内容	時間
①手すきはがきづくり	10:00~14:00
②手すき年賀はがき	
③手すき一筆箋(耳つき)	
④和紙コサージュづくり	
⑤和紙ネックレスづくり	
⑥型染しおりづくり	
⑦火おこし体験	10:00~15:00
⑧勾玉づくり	10:00~16:00
⑨富士山キャンドルづくり	10:00~、 13:00~
⑩藍の生葉染めハンカチづくり	
⑪藍の叩き染めハンカチづくり	
⑫さきおり風コースター	
⑬七宝ストラップづくり	9:30~、 13:00~
⑭草木染ハンカチづくり	
⑮フュージングペンダントづくり	開館時間中
⑯博物館クイズ	

と き / 8月4日(日)①④⑤⑦⑧⑨⑯
 9月8日(日)①④⑥⑦⑩⑪⑯
 10月6日(日)①③⑥⑦⑫⑬⑯
 11月3日(日)②⑥⑦⑭⑮⑯

ところ / 市立博物館
 参加費 / 内容によって異なります
 申し込み / 当日直接会場へ

ロゼシアター 開館20周年記念
 ミュージカル「I Live Here」

開演日時 / 10月5日(土)①14:00②
 18:00、6日(日)③11:00④15:00
 計4回

ところ / ロゼシアター中ホール
 入場料 / 1,500円 (全席自由)
 ※チケットの販売など詳しくは、
 ロゼシアターウェブサイトをご
 らんください。 ☎60-2500
 http://rose-theatre.jp

富士警察署管内事件・事故

市内で空き巣、忍び込みが多発
 しています。外出時、就寝時には、
 必ず戸締まりを確認しましょう。

事件情報 (5月末現在)

	年間累計	昨年度
全刑法犯罪	967件	- 45件
忍び込み	71件	+ 21件
空き巣	43件	+ 15件
自転車盗	179件	+ 14件

事故情報 (6月末現在)

	年間累計	昨年度
件数	1,249件	- 11件
死者	2件	- 2件
負傷者	1,659件	+ 6件

安全をつなげて広げて事故ゼロへ

チャレンジ!! そばっ子
 ~旧稲垣家でそばづくり~

市立博物館 ☎21-3380

と き・内容 / 種まき~そばづくり
 ① 8月25日(日) ② 10月27日(日)
 ③ 11月16日(土) ④ 11月30日(土)
 ①~③ 9:00~12:00 ④ 9:00~13:00
 ところ / 広見公園内旧稲垣家住宅ほか
 対 象 / 4回とも参加できる小学生
 とその保護者
 定 員 / 10組20人程度 (応募者多数
 の場合抽せん。1組3人まで)
 受講料 / 1人1,000円
 申し込み / 8月11日(日) (消印有効)
 までに、往復はがきに住所、参加
 者の氏名、電話番号を記入し、〒
 417-0061 伝法66-2 市立博物館へ

松野まちづくりセンター成人講座
 そばの達人! ~種から育てる「そば打ち入門」~

松野まちづくりセンター ☎56-1055

と き / そば栽培 : 8月31日(土)、9
 月11日(水)、10月9日(水)、11月2日
 (土)・13日(水) 9:30~11:30
 ※天候などにより変更あり。
 そば打ち : 11月25日、12月2・9
 ・16日の各月曜日 9:30~12:30 計
 9回
 ところ / 松野まちづくりセンターほか
 対 象 / 市内在住・在学・在勤の人
 定 員 / 12人 (応募者多数の場合抽せん)
 受講料 / 300円 (別途材料費が必要)
 申し込み / 8月9日(金) (必着) までに、
 市ウェブサイト・モバイルサイトで
 電子申請するか、はがきを持参また
 は往復はがきに住所、氏名、年齢、
 性別、電話番号、市外在住の人は
 勤務先、講座名「そば」を記入し、
 松野まちづくりセンターへ

ビジネス支援講演会 (無料)

好きなことを仕事にしよう~小さな店の始めかた~

中央図書館 ☎51-4946

と き / 9月8日(日) 13:30~15:30
 ところ / 中央図書館2階視聴覚室
 講 師 / 佐橋賢治さん (経営コンサ
 ルタント)
 定 員 / 80人 (市内在住・在学・在
 勤の人を優先し、先着順)
 申し込み / 8月6日(火)の9:00から受
 け付けます。直接中央図書館へ

広見まちづくりセンター家庭教育学級
 「ミラクル・リメイク術」

広見まちづくりセンター ☎21-3444

と き / 9月6日~12月20日の第1
 ・3金曜日 9:30~12:00 計8回
 ところ / 広見まちづくりセンター
 対 象 / 市内在住・在勤で、就学前
 (平成19年4月2日生まれ以降)
 の子どもがいる保護者
 定 員 / 10人 (応募者多数の場合、ミ
 シンを持参できる人を優先し、抽せん)
 受講料 / 300円 (別途教材費1,500円)
 申し込み / 8月11日(日) (消印有効) ま
 でに、市ウェブサイト・モバイル
 サイトで電子申請するか、はがき
 を持参、または往復はがきに住所、
 電話番号、親子の氏名、親の年齢、
 子の性別・生年月日、講座名、ミ
 シンの有無を記入し、〒417-0862
 石坂470-5 広見まちづくりセン
 ターへ
 ※託児はありません。

日曜・夜間納税相談

8月4日(日) 9:00~16:00
 8月15日(木) 17:15~19:00

収納課 ☎55-2730

市立博物館各種講座

市立博物館 ☎21-3380

講座名	と き	対 象	定 員	参加費
チャレンジ!! 陶芸	① 8月10日(土)・24日(土) 9:30~11:30	小学生以上 (小学生は 保護者同伴)	各30人 (先着順)	1,000円 (材料費)
	② 10月12日(土)・26日(土) 9:30~11:30			
陶芸室自由 開放日 (講師指導なし)	③ 8月11日、9月15日、 10月13日、11月10日の 各日曜日 9:30~16:00		各日30人 (先着順)	粘土1キログラム当 たり1,000円 (材料費)

ところ / 市立博物館工芸棟陶芸室
 申し込み / ①は8月3日(土)、②は10月5日(土)の各9:00から受け付けます。
 直接または電話で市立博物館へ。③は当日直接会場へ

暮らしの

カレンダー

8月 AUGUST

【葉月】

- こども電話相談強調月間
- 道路ふれあい月間

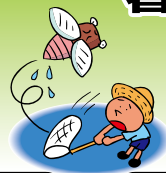

8月の

博物館

- 特別展「鳥の目で見えた富士～鳥瞰図の世界～」～9月29日
- 夏休み実験室 1・2日
- 第1日曜日「博物館の日」 4日
- 富士の型染体験 4・10日
- 原始のはたおり体験 6日
- 昔の生活体験「戦時中の料理」 7日
- 陶芸室自由開放日 11日
- ※休館日 5・12・19・26日



「博物館の日」から「富士山キャンドル」

1 木	健康ふじ21推進地区講演会(吉永まちづくりセンター) 献血●→P12 1歳6か月児健診★ 人権相談★ 水の週間～7日 [夏の省エネルギー総点検の日] [水の日]
2 金	3歳児健診★
3 土	甲子神社祭典(富士本町通り周辺)～4日 ふじかわ夏まつり(富士川河川敷憩いの広場) 青葉台地区夏まつり(青葉台小) 吉永地区夏まつり(吉永第一小)
4 日	富士市民水泳競技大会(県富士水泳場) 市民課など窓口開設●→P12 日曜納税相談●→P15
5 月	牛乳パックでおもちゃをつくらう★
6 火	ミニミニ原爆展(中央図書館)～15日→P4 1日ナース体験(市立中央病院) 公証役場出張相談● すくすく赤ちゃん講座★ [広島平和記念日]
7 水	結婚相談★ 離乳食講習会・ごっくん期★ [立秋]
8 木	上和田子安地藏尊大祭(今泉8) 1歳6か月児健診★ 人権相談●
9 金	児童扶養手当現況届受付●～15日 健康ふじ21推進地区講演会★ 3歳児健診★ 行政相談● [長崎原爆の日]
10 土	[道の日]
11 日	結婚相談★ 献血→P12
12 月	離乳食講習会・ぱくぱく期★
13 火	今宮火祭り 平和のための富士戦争展(ロゼシアター)～18日→P4 普通救命講習■ 労務相談●
14 水	手無観世音祭典(天間) 結婚相談★
15 木	富士市戦没者追悼式(ロゼシアター) 献血●→P12 川カンジー(北松野) 特別徴収(年金からの天引き)8月分【市・県民税、国民健康保険税、介護保険料、後期高齢者医療保険料】 夜間納税相談●→P15 人権相談★ [終戦記念日] 子どもの安全を守る市民行動の日 [月遅れ盆]

16 金	各地区燈籠流し 木鳥投げ松明 下五貫島の観音さん
17 土	三四軒屋龍王神社祭典(宮島) 厚原中区朝日地藏尊祭典 認知症サポーター養成講座★
18 日	静岡県父親ソフトボール大会富士市予選会(富士川緑地) 麻薬・覚せい剤撲滅の日
19 月	離乳食講習会・ごっくん期★ 食育の日 ロゼシアター臨時休館～22日
20 火	不動産に関する相談● すくすく赤ちゃん講座★
21 水	全国中学校体育大会水泳競技(県富士水泳場)～23日 結婚相談★ 離乳食講習会・かみかみ期★ [県民の日]
22 木	1歳6か月児健診★ 人権相談●
23 金	健康ふじ21推進地区講演会(広見まちづくりセンター) 保寿寺虫封じ地藏尊祭(伝法) 3歳児健診★ 行政相談● ふじのくに地産地消の日
24 土	キッズジョブ2013(ふじさんめっせ)～25日 天間天満宮大祭～25日 鍛冶町桜地藏尊祭典(今泉)
25 日	結婚相談★
26 月	増川岩船地藏尊まつり 夜間納税相談●→P15
27 火	普通救命講習■ 労務相談● すくすく赤ちゃん講座★
28 水	健康ふじ21推進地区講演会(富士見台まちづくりセンター) 結婚相談★
29 木	1歳6か月児健診★
30 金	市立中央病院開院30周年記念式典 3歳児健診★ 防災週間～9月5日
31 土	

※場所記号 ●…市役所 ■…消防防災庁舎 ★…フィランセ

平成25年7月20日号(毎月5日・20日発行)

こちら編集室

富士山がついに世界文化遺産に登録されました!ふだんは日常の風景として当たり前に見ている富士山ですが、これだけ多くの人を魅了し、愛されているすばらしい山であることを再認識しました。これからは、世界中から多くの観光客が訪れることでし

う。編集室としても、これまで以上に魅力ある富士山情報を発信していかなければなりません。我が家では「富士登山するなら今でしょ!」ということで、小学3年生の息子を誘ったところ、「大変そうだから嫌だ」の一言…残念!(あら)

人口	259,177人 (前月比-54)
男	128,225人 (-30)
女	130,952人 (-24)
世帯	99,594世帯 (+52) 6月1日現在
編集・発行	富士市総務部広報聴課
〒417-8601	静岡県富士市永田町1-100
☎0545-51-0123	☎0545-51-1456

問い合わせは ☎
富士市コールセンター
おしえて
コパルふじ
53-1111
[受付時間]
8:30～19:00
土・日曜日、祝日も受け付けます(年末年始除く)

ウェブサイト<http://fujishi.jp> ※モバイルサイト・twitter・Facebook・YouTubeでも情報発信中。