

広報

ふじ

平成22年

7 | 20 No.990

もくじ

- ② 平和特集「お帰り」そう言える日まで
- ⑥ 富士市立高等学校が開校します！
- ⑧ 耐震対策推進計画
- ⑨ 富士市スポーツ祭
- ⑩ 新副議長紹介／
富士のふもとの大博覧会結果発表
- ⑪ 6月のできごと
- ⑫ 暮らしのたより
- ⑬ 8月のカレンダー

終戦から65年。

戦争を体験した人は少なくなり、戦争を知らない世代が多くなりました。

「戦争は過去のこと」

そう感じてしまうのは仕方がないことなのでしょう。

皆さんは知っていますか。

平和を感じることにすら薄れてしまっている

私たちが知らない、

終戦を迎えることのできない思いがあることを。

「ただいま」

「お帰り」

いつまでもいつまでも

その言葉を待つ

ある仲間たちの願いを。

「お帰り」

「そう言える日まで」



平和の陰に残る戦争のつめ跡――

回セシアター前富士見大通りに設置してある「核兵器廃絶平和宣言塔」。核兵器の廃絶を訴え、平和を願っている。

戦争 シベリア抑留

昭和16年、太平洋戦争の突入とともに戦線は拡大し、アジア・太平洋地域一帯が戦場となりました。戦争が長期化すると、連合軍の圧倒的な物量との差などから、前線部隊は退却。続いて本土空襲が始まり、艦砲射撃や原子爆弾の投下によって多くのとうとい命が失われました。

昭和20年8月14日、ポツダム宣言受諾。戦場にいた日本人は祖国に帰れる喜びを胸にしていました。しかし、終戦は悲劇の終わりではありませんでした。多くの日本人がソ連軍によって連行され、シベリアやモンゴルの地に抑留されました。酷寒、飢餓、重労働、約5万5000人の日本人が望郷の念に身を焦がしつつ、異国の土となったのです。

静岡県抑留犠牲者慰霊碑（中島）
毎年11月第1日曜日に慰霊祭を実施しています

日本に戻るべき兵士が散った地「シベリア」

日本国軍隊ハ完全ニ武装ヲ解除セラレタル後各自ノ家庭ニ復帰シ

平和的且生産的ノ生活ヲ営ムノ機会ヲ得シメラルベシ（ポツダム宣言第9条）

満州に渡って1年5か月。終戦を告げる玉音放送を一人、部隊で聞いた中根等さんのその後の話

帰国を信じて

8月17日、各部隊から召集された私たちは、自動小銃を持ったソ連兵に「銃はこっち」「弾はこっち」と言われるまま、武器という武器をすべて取り上げられました。これが武装解除です。「トウキョウダモイ（東京に帰してやる）」その言葉に私たちは、故郷に帰れると信じ、ソ連兵が言うとおり貨物列車に乗車しました。

「このときはまだ、これから極寒の地シベリアに4年間も抑留されるとは夢にも思っていませんでした」

目的地を告げず15日間北進を続けた列車は、ソ連チタ州西方約300キロメートルで停車しました。下車すると、戦場で肌身離さず持っていた大切な品々を突然ソ連兵に奪われました。私たちが奪った腕時計をいくつも腕に巻いたソ連兵の得意げな姿は、今も忘れられることができません。丸腰の私たちは、自動小銃を持つソ連兵に追わ

「私は本当に幸運でした。仲間の多くは今もまだ、シベリアの大地に眠っているのです」



シベリア抑留を経験、1949年に帰国した
中根 等さん（伝法）

れながら収容所に連行されたのです。収容所と言っても、そこには何もありませんでした。私たちの抑留生活は自分の宿舎を丸太でつくることから始まったのです。その後は、毎日木材の伐採作業。この間に栄養失調による死者が続出しました。特に、翌年にかけては厳しい寒さによって、各収容所で8割の人が亡くなったと聞きます。

作業はいわゆるノルマ制でした。ノルマを達成できない場合はその分食事を減らされました。食事は黒パンやジャガイモばかりで、栄養不足は否めません。しかし、私たちは伐

採現場の木になっていた「松の実」を食べることができたおかげで、比較的元気に作業をこなすことができました。松の実には脂肪分が多いため、ポケットに入れてある限り、雪中の厳しい伐採にも耐えられるエネルギーを補給することができました。

「トウキョウダモイ」何度となく言われ、収容所を7か所めぐりました。次は本当に帰してもらえるのか、また裏切られるのか……。私が帰国できたのは、1949年10月25日、終戦から4年たっていました。

戦争

遺骨収集

遺骨が残る主な地域

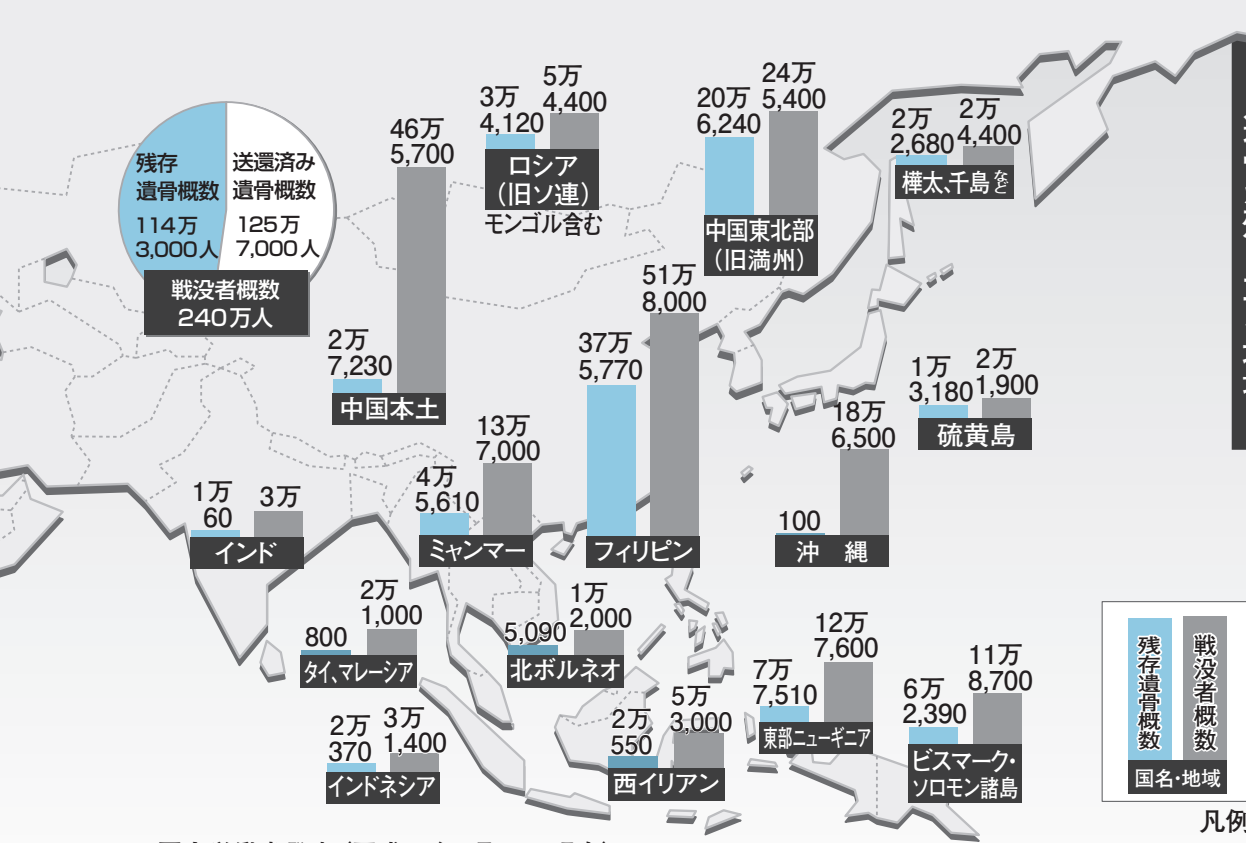

凡例

厚生労働省発表 (平成22年3月31日現在)

第二次世界大戦中・戦後、海外で死亡した日本人は約240万人(概数)と言われています。その遺骨を故郷・日本に帰す活動が遺骨収集活動です。

厚生労働省は、昭和27年度から南方地域での遺骨収集を開始。また、平成3年度からは旧ソ連地域、平成6年度からはモンゴルでそれぞれ、抑留中の死亡者について遺骨収集が可能になり、活動を開始しました。

その結果、これまでに約32万柱の遺骨を収集。陸海軍部隊や一般邦人の引き揚げ者が持ち帰ったものを含めると、海外戦没者約240万人のうちの約半数(約126万)が送還されています。

旧ソ連・モンゴル地域には、第二次世界大戦後に約57万5000人(推計)が抑留され、約5万5000人が抑留中に死亡しています。平成21年度末までに2万280柱の遺骨を収集し、モンゴル地域についてはおおむね収集を終えています。

おれだけ帰って済まない 必ず迎えに来るから

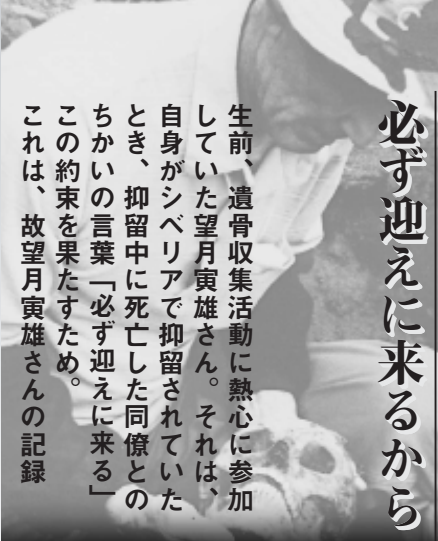

生前、遺骨収集活動に熱心に参加していた望月寅雄さん。それは、自身がシベリアで抑留されていたとき、抑留中に死亡した同僚とのちがいの言葉「必ず迎えに来る」この約束を果たすため。これは、故望月寅雄さんの記録

大正15年8月10日 大淵にて出生

昭和16年

6月 満州に渡る。「満蒙開拓青少年義勇軍」入隊

昭和20年

8月7日 徴兵。部隊入隊

昭和24年

8月16日 武装解除。強制労働

平成3年

シベリア遺骨収集・埋葬地調査に参加(計19回)

平成20年10月19日 死去(享年83歳)

食う物もない、労働はきつい、氷点下30℃・40℃の寒いところでも仕事をしなきゃならない。

奥さんの名前を呼び、息子の名前を呼びみんな倒れていった。私はこうして帰って来たが、いまだに帰れない同僚がソ連の凍土の中に埋められている。私はソ連から生きて帰って来た者の使命として、遺骨調査・遺骨収集に参加している。

みんな祖国のために連れて行かれたのだから：



1_「早く見つけるよ」約束が今果たされる
 2_「やっと迎えに来れたよ。日本に帰ろう」かたい大地で待ち続けた57年前の若い将兵に語りかける
 3_「風がどの方向に吹いていても、煙は必ず日本にたどり着く」そう信じて焼骨する
 [1,3:H6.7.26~8.9 2:H15.10.6~20 遠藤尚次さん撮影]

「ここに存在している私たちを」

戦争の真実を知ってくれ
そう語りかけているようでした。

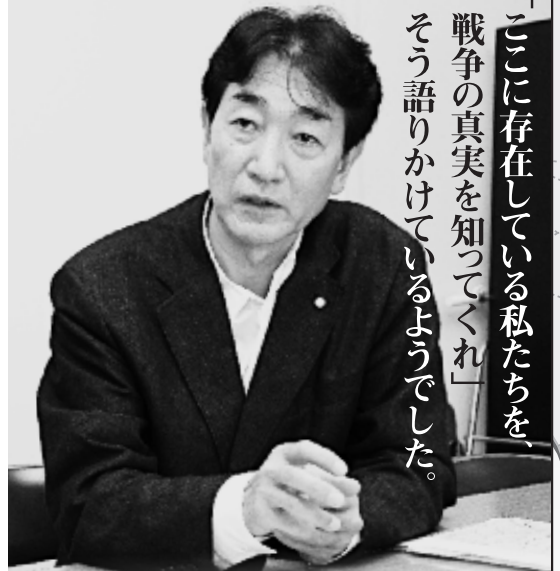

望月寅雄さんの遺志を継ぎ、遺骨収集活動に参加。現地を調査し、戦争体験者の口述記録をとり続ける
辻 俊行さん (伝法)

私が初めて遺骨収集に参加した2006年8月の活動は、夏にもかかわらず氷点下、雪の中での作業でした。厳冬期には氷点下60℃にもなる収容所で、極寒・飢餓・重労働の末に無念にも亡くなった兵士の亡きがらは、戦争の悲惨さ、愚かさを私に訴えていました。

の最期の約束は「絶対ふるさとに帰してやる」。その約束を果たすため、「お帰り」そう言える日まで、かたくなに仲間を探し出す人でした。

政府が派遣している遺骨収集は、抑留経験者本人または遺族のみが参加できます。そのどちらにも当てはまらない私が参加できるのは、仲間との約束を果たすため、遺骨収集を続けた望月寅雄さんのおかげです。

日本を思い、日の丸を背負って戦った望月さん。「ふるさとに帰りたい」そう思いながらシベリアの凍土に眠った仲間たちと和を願っています。

平和だから伝えたい 戦争

7月27日(火)から歴史民俗資料館に「戦争とくらし」コーナーを常設

戦争の歴史的経過、戦争と人々の暮らし、戦争と子どもたちをテーマとした実物資料などを展示するほか、企画展示、子ども向けの戦争関連の書籍コーナーを配置します。

開館時間 / 4月～10月：9時～17時
11月～3月：9時～16時30分

休館日 / 月曜日(祝日を除く)、祝日の翌日
問い合わせ / 市立博物館 ☎(21) 3380

2010 平和のための富士戦争展

今回紹介したシベリア抑留・遺骨収集の展示のほか、実物資料や遺品などを通して、平和の大切さ、命のとうとさを訴えます。

とき / 8月10日(火)～15日(日)
ところ / ロゼシアター展示室

問い合わせ / 核兵器廃絶平和富士市民の会
または平和のための富士戦争展実行委員会 (富士市職員組合内) ☎(55) 2893

帰る場所がある

待っている人がいる

「ただいま」

それは「平和の言葉」

なのかもしれませぬ



ミニミニ原爆展

被爆した広島・長崎の様子を写真・ポスターで紹介いたします。

とき / 8月9日(月)～25日(水)

閉庁日を除く

ところ / 市役所2階市民ホール
問い合わせ / 広報広聴課 ☎(55) 2700

通貨・証券などを返還しています

外地から引き揚げてきた皆さんが、税関などに預けた通貨や証券を返還しています。

問い合わせ / 清水税関支署田子の浦出張所 ☎(33) 2791

視聴覚資料を貸し出しています

「火の海・大阪」100ばんめのサル (ともにDVD)：共和教育映画社) が新しく加わりました。

問い合わせ / 広報広聴課 ☎(55) 2700

平成23年度 吉原商業高校を改編し

富士市立高等学校

が開校します！

新校章



新校章の募集には多数のご応募をいただき、ありがとうございます。その中から東京都在住の立志哲洋さん（59歳）のデザインに決定しました。富士山を背景に躍動する生徒の姿と地域社会との連携を「F」のデザインで表現しています。

新制服



新制服（冬服）は濃紺で、男子が詰め襟襟タイプ、女子がセーラータイプです。洗練されたデザインで、着心地や耐久性にも優れています。

現在の市立吉原商業高校を改編して、平成23年度に新たに「富士市立高等学校」が開校します！

新高校は、これまでの就職を念頭に置いた商業教育から、基本的には生徒全員が大学進学を目指す教育に変わります。

これまで以上に、生徒一人一人の夢の実現を全力で支援し、市民の皆さんから愛され、応援される高校を目指します。ぜひご期待ください。

新高校が目指す「学校像」

「コミュニティハイスクール」、「ドリカムハイスクール」、「探究ハイスクール」の3つを「目指す学校像」に掲げ、地域に貢献し、生徒の夢の実現を支援し、探究の精神に満ちた高校になることを目指します。

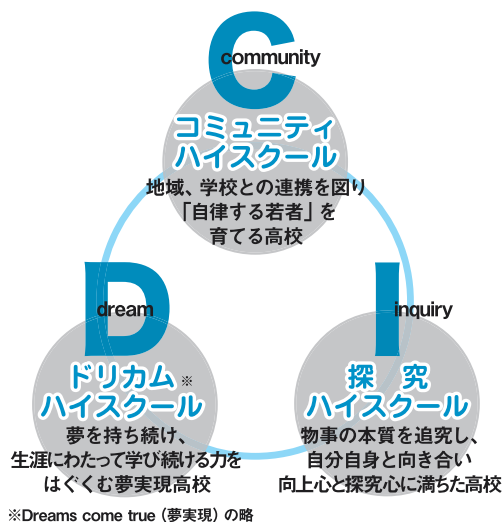

新高校の教育はどのように変わるの？

富士市立高等学校は、「総合探究科」、「ビジネス探究科」、「スポーツ探究科」の3つの専門学科からなる総合型専門高校です。どの学科も大学進学を想定した教育課程を編成していますが、大きな特徴は、「探究」をキーワードにした授業をすべての学科で実施することです。

◆総合探究科（普通科系専門学科） 120人

幅広い知識や教養を身につけ、みずから考え、行動する姿勢を養う。大学進学後を意識した学習のノウハウを学ぶ専門学科。

◆ビジネス探究科（商業科系専門学科） 80人

ビジネスを理論的、実践的に学ぶ。進学や高度な資格取得に対応する専門学科。

◆スポーツ探究科（体育科系専門学科） 40人

心身を鍛え、スポーツを科学的、理論的に学ぶ。県内公立高校で初のスポーツ専門学科。

キーワードは、「探究学習」と「キャリア教育」

「探究学習」

人々の多様な立場や考え方を理解し、みずからの考えをきちんと伝えられる能力や、状況を正しく把握して自分の役割を認識し、組織や社会に積極的に関わることができるよう能力を伸ばす教育です。

「キャリア教育」

将来の社会生活や職業生活への円滑な移行に向けて、「将来設計能力」や「自己管理能力」を高める教育です。「何のために大学に行くのか」や「何のために働くのか」といった社会人としての基本的な態度を養成します。

新高校の特色ある取り組みは？

勉強と同じように部活動にも力を入れ、文武両道を目指します。生徒全員が勉強にスポーツに目いっぱい励むことができる教育環境を整備します。

また、夏休みには、学科ごとに集中研修を行い、大

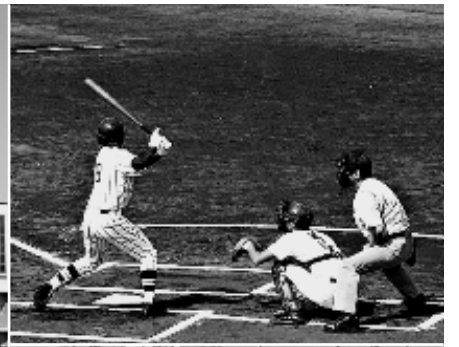

学・研究機関、スポーツ界、民間企業など、市内外のさまざまな分野の人たちとの出会いや交流の機会を充実させ、学外連携によって学びの質を高めます。さらに、修学旅行は海外を予定しています。世界観を磨き、異文化を理解し、グローバルで国際感覚豊かな人材の養成に努めます。

新高校にはどんな施設があるの？

280人が収容できる視聴覚ホール、最新のパソコンが200台以上並ぶパソコン室などがあります。このパソコンは、授業だけでなく、サテライト講座や自習サポートにも最大限活用されます。

また、平成19年に竣工した重層体育館をはじめ、人工芝の運動場（本年度完成予定）、室内練習場（本年度完成予定）を備えた第二運動場、弓道場などが整備され、スポーツ環境にもとても恵まれています。

勉強面・生活面でのサポートは？

校内で夜間のサテライト講座（予備校の進学講座）と大学生講師による自習サポートを実施します。あわせて、勉強や部活動で帰りが遅くなる生徒のためにスクールバスを運行します。



パソコン室



スクールバス

進路先・進学先はどうなるの？

高校卒業後の進路は基本的に4年制の大学への進学を想定しています。そのため、全員が大学入試センター試験を受験して大学入学を目指す教育カリキュラムを組んでいます。また、一般入試だけでなく、多様な推薦入学制度を活用し、AO入試、指定校推薦（専門学科枠推薦）などでの大学進学にも力を入れます。

※新高校の情報は、中学生向け情報誌「夢・探究人ニユースレター」にも掲載しています。こちらは吉原商業高校のウェブサイトでもごらんになれます。

第1回学校説明会

〜生まれ変わる新高校のすべてを紹介します〜

各学科の教育課程をはじめ、市立高校生の日や年間スケジュール、部活動や修学旅行など、資料や映像を用いて多角的に新高校を紹介します。

とき／8月21日（土）開場12時30分 開会13時

ところ／ロゼシアター大ホール

申し込み／事前に、電話で富士市立高等学校開設準備室（吉原商業高校内）へ

※当日直接の来場も可。

問い合わせ／

富士市立高等学校開設準備室（吉原商業高校内）

〒417-0847 比奈1654

☎（34）1024

✉ ky-syougyou@div.city.fuji.shizuoka.jp

🌐 <http://www.fuji-ichiritsu.jp>

進めています

一般公共建築物の

耐震対策推進計画

想定される東海地震への対策として、災害時の拠点となる、学校などの一般公共建築物の耐震性能を調査・公表し、耐震補強工事を進めていく「耐震対策推進計画」。

昨年8月以降の耐震補強工事の進捗よく状況や、事業の見直しにより更新した「耐震対策推進計画」についてお知らせします。

耐震補強対策の完了は、平成25年度を目標としています。

東海地震に対する耐震性能

建築基準法が改正された昭和56年6月1日以降、新しい耐震基準で設計された建築物は、東海地震に対する耐震性能があると考えられます。

昭和56年5月31日以前に設計された建築物の東海地震に対する耐震性能は次のとおりです。

※一般公共建築物とは、市庁舎・学校・地区まちづくりセンターなど、市営住宅を除く公共建築物をいいます。

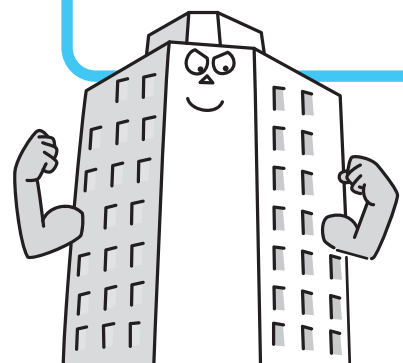

●耐震性能を公表した一般公共建築物 442棟

●耐震性能がある建築物 362棟 (81・9%)

●耐震対策が必要な建築物 (建てかえ・用途廃止による解体などを含む) 80棟 (18・1%)

平成21年度の一般公共建築物の耐震化率は、平成20年度と比較して4.32%向上しました。

平成22年度耐震補強工事を実施する施設

- 吉永第一小学校南校舎(管理・特別教室棟)
- 富士南小学校北校舎Ⅱ期工事(管理・普通・特別教室棟)
- 富士南小学校屋内運動場
- 給食棟
- 東小学校屋内運動場
- 鷹岡小学校屋内運動場
- 今泉小学校屋内運動場



吉永第一小学校南校舎

- 富士第一小学校屋内運動場
- 吉原小学校屋内運動場
- 田子浦中学校技術科棟
- 岳陽中学校技術科棟
- 吉原第二中学校給食棟
- 大淵第一小学校給食棟

建築基準法改正前に設計された建築物の耐震ランクと性能

ランク	東海地震に対する耐震性能	備考
I a	耐震性能がすぐれている建物 軽微な被害にとどまり、地震後も建物を継続して使用できる	災害時の拠点となり得る施設
I b	耐震性能がよい建物 倒壊する危険性はないが、ある程度の被害を受けることが想定される	建物の継続使用の可否は被災建物応急危険度判定士の判定による
Ⅱ	耐震性能がやや劣る建物 倒壊する危険性は低い、かなりの被害を受けることが想定される	
Ⅲ	耐震性能が劣る建物 倒壊する危険性があり、大きな被害を受けることが想定される	

施設耐震課

☎(55)290088 FAX(51)3442

市営住宅の耐震については

住宅政策課 ☎(55)2817 FAX(57)2828

※詳しくは、市ウェブサイトをご覧ください。

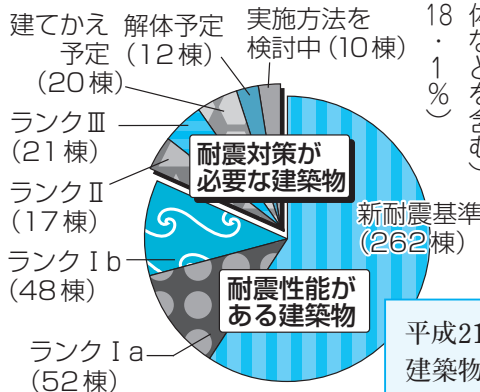

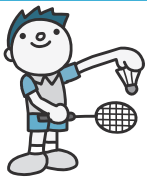

第44回 富士市スポーツ祭



●市内在住・在勤・在学の人を対象です。申し込み方法など詳しくは、各大会の問い合わせ先へ●

大会名	と き	と ころ	対 象	締 め 切 り	申し込み・問い合わせ
野 球	7月18日(日)～	富士球場ほか	連盟加入チーム	—	エキナンスポーツ 長倉 方 ☎63-1478
ソフトテニス	9月4日(土)(小学生)	厚原スポーツ公園	小・中学生・一般	小学生・一般 8月20日(金) 中学生 9月10日(金)	(株)小林商事 松永 方 ☎080-5111-6832
	9月12日(日)(一般)	富士総合運動公園庭球場			
	9月25日(土)(中学生)	岩松中学校(中学女子) 厚原スポーツ公園ほか(中学男子)			
クレー射撃	9月5日(日)	岩本山クレー射撃場	射撃有資格者	大会当日受け付け	内野 方 ☎35-3291
バスケット ボ ー ル	9月11日(土)～ 10月17日(日)	市立富士川体育館ほか	小・中・高校生・一般 (小学生はミニバス)	右記へ問い合わせ	檜山 方(夜間) ☎21-1866
バドミントン	9月12日(日)(一般)	市立富士体育館	小・高校生・一般	8月28日(土)	山本 方 ☎63-0711
	9月18日(土)(小学生)				
弓 道	9月19日(日)	富士総合運動公園 弓道場	高校生・一般	大会当日受け付け	岸本 方 ☎090-2924-9910
バレーボール	9月25日(土)～ 10月17日(日)	富士総合運動公園体育館、 市立富士体育館ほか	小・中・高校生・ 家庭婦人・ライトソフト	9月28日(火)	渡辺 方 ☎22-1305
合 気 道	9月26日(日)	沼津市民体育館	協会登録者・一般(中学生以上)	9月25日(土)	勝田 方 ☎090-1834-9598
フットサル	10月3日(日)(一般)	市立富士体育館	一 般	9月15日(水)	平野 方(夜間) ☎・☎72-0196 毛涯 方 ☎090-2345-9768
	10月16日(土)・17日(日)	富士川緑地グラウンド	小学3～6年生・育成会会員		
ソフトボール	10月3日(日)・10日(日) ・17日(日)	富士川緑地 ソフトボール場	協会登録者・ 小・中学生・女子・一般	9月10日(金)	山本 方(夜間) ☎090-7316-1583
ゲートボール	10月9日(土)	雁ゲートボール専用コート	協会登録者・一般・ジュニア	8月31日(火)	平松 方 ☎38-2483
卓 球	10月9日(土)(中学生) 11月14日(日)(小学生・一般)	富士総合運動公園 体育館	小・中学生・一般	中学生 9月28日(火) 小学生・一般 11月2日(火)	黒下 方 ☎21-3687
ハンドボール	10月10日(日)	県立富士高校グラウンド	小・高校生・一般	9月24日(金)	鈴木 方 ☎57-4199
柔 道	10月11日(月)体育の日	富士総合運動公園 体育館	小・中・高校生	9月11日(土)	小笠原方 ☎36-2022または ☎090-2189-5122
山 岳	10月17日(日) 雨天中止	富士山御中道 (山梨県側)	協会登録者・一般	右記へ問い合わせ	松本 方 ☎34-3180または 友愛スポーツ ☎52-4003
体 操	10月17日(日)	鷹岡中学校体育館	幼稚園・小・中・高校生・一般	10月1日(金)	坂間 方 ☎090-3933-0342 ☎51-4723
ボウリング	10月17日(日)	ラウンドワン富士店	小・中・高校生・一般	10月12日(火) 18:00まで	鈴木 方 ☎71-5402または直接 ラウンドワン富士店フロントへ
ゴ ル フ	10月21日(木)	リバー富士 カントリークラブ	一 般	右記へ問い合わせ	岩本山ゴルフ練習場 山口 方 ☎61-6808
少林寺拳法	10月24日(日)	市立富士体育館	協会登録者	9月30日(木)	勝亦 方 ☎52-5800
水 泳	10月24日(日)	県富士水泳場	小・中・高校生・一般	10月1日(金)	古郡 方 ☎61-6682
スポーツチャンバラ	10月24日(日)	富士総合運動公園 体育館	協会登録者・ 招待選手	10月8日(金)	楢穂 方 ☎51-6986
空 手 道	10月31日(日)	市立富士体育館	幼稚園・小・中・高校生・一般	9月30日(木)	石川 方 ☎52-1090
パワーリフティング	10月31日(日)	市立富士体育館	小・中・高校生・一般	10月18日(月)	福島 方 ☎64-0281
陸 上 競 技	10月31日(日)	富士総合運動公園 陸上競技場	小・中学生・一般	10月18日(月)	鈴木 方(夜間) ☎・☎21-3801
グラウンド ゴ ル フ	11月4日(木)	富士川緑地 ソフトボール場	協会登録者	右記へ問い合わせ	村中 方 ☎71-7178
剣 道	11月7日(日)	富士総合運動公園 体育館	中・高校生・一般	10月10日(日)	上柳 方 ☎090-3250-3245
な ぎ な た	11月14日(日)	市立富士体育館 剣道場	小・中・高校生・一般	10月16日(土)	片桐 方 ☎21-5309 ☎21-5683
テ ニ ス	11月14日(日)(一般) 12月25日(土)(高校生)	富士総合運動公園 庭球場ほか	高校生・一般 (協会登録者)	10月30日(土)	WTC内富士市テニ ス協会 ☎88-9042
新 体 操	11月27日(土)	市立富士川体育館	協会登録者	10月29日(金)	風間 方 ☎85-1240
ス キ ー	平成23年 1月30日(日)	長野県ブランシュ 鷹山スキー場	小・中・高校生・ 一般	平成23年 1月15日(土)	中嶋 方(夜間) ☎64-9255

問い合わせ スポーツ振興課(体育協会事務局) ☎・☎ 53-6045

副議長に

太田

よしみつ
美満さん

6月30日の定例会で、議会の副議長選挙が行われ、副議長に太田美満さんが選ばれました。また、各委員会の正副委員長も次のとおり決まりました(以下敬称略)。



太田副議長

平成11年、富士市議会議員に初当選。3期当選。この間、建設水道、総務市民、文教民生委員会委員長、富士・愛鷹山麓地域環境管理、拠点都市整備促進特別委員会委員長などを歴任。住所は、伝法2053番地の6。昭和24年1月23日生。

常任・特別委員会、議会運営委員会の正副委員長

(◎:委員長 ○:副委員長)

総務市民委員会

◎望月健一 ○太田康彦

文教民生委員会

◎望月昇 ○海野庄三

環境経済委員会

◎米山享範 ○望月清隆

建設水道委員会

◎村松金祐 ○遠藤盛正

富士・愛鷹山麓地域環境管理特別委員会

◎西村綾子 ○岡村義久

第二東名自動車道対策特別委員会

◎横井美由紀 ○荻田丈仁

ごみ処理施設建設特別委員会

◎佐野喜貞 ○山下いづみ

議会運営委員会

◎坂本富彦 ○川窪吉男



▲ことしも多くの来場者でにぎわいました

富士のふもとの
大博覧会
2010

グルメコンテスト
結果発表

グランプリ

★御飯部門

商品 富士山ますの寿し

店名 (有)駿河屋賀兵衛

住所 中之郷5-2

☎ (81) 3684

★パン部門

商品 天使のミルフィーユ

店名 富士製パン(株)

住所 蓼原1178-3

☎ (51) 2128

★めん部門

商品 富士宮焼そば

店名 ルースターフーズ

住所 本町7-2 共栄ビル1階

☎ 050-3422-3309

★一品総菜部門

商品 朝霧金華豚の焼き肉

店名 (株)YSC

住所 富士宮市根原宝山143-48

☎ 0544(52)3700

★お菓子スイーツ部門

商品 スイートデイズシム

店名 富士高原スイーツ工房(株)

住所 久沢1108-1

☎ (71) 7100

金賞

商品 富士山弁当

店名 (有)仕出し おがわ

住所 今泉2527-2

☎ (52) 3621

商品 焼肉弁当

店名 京昌園

住所 瓜島町55

☎ (53) 8929

商品 スティックチーズケーキ

店名 polli polli

住所 平垣本町6-1山田ビル1階

☎ (62) 2018

商品 もちもちドーナツ

店名 (有)小麦畑 松林堂

住所 今泉1-12-9

☎ (52) 0676

商品 にじますサブレ

店名 長崎屋 洋菓子店

住所 富士宮市万野原新田3324-10

☎ 0544(27)4832

問い合わせ 商業労政課

☎ (55) 2907
☎ (51) 1997
FAX (51) 1997

6月の できごと

高めよう 地域の防災意識



土砂災害防災訓練

6月6日 吉永北地区

土砂災害に備えて、吉永北地区で防災訓練が行われました。

訓練では、警戒情報の発表から避難までの一連の流れを確認。警察や消防などとの誘導で、118人が各町内ごとに、吉永第二小学校へ歩いて避難しました。また、小学校の体育館では、DIGと呼ばれる図上訓練が行われました。住民は町内ごとに分かれて、大きな地図で危険箇所や避難経路を再確認しながら、訓練の大切さを改めて実感していました。

人権尊重の思いを込めて



夏の夜のキャンドルナイト

6月20日 富士米の宮公園

男女共同参画週間事業「ポルタ デサンカク」の一環として「夏の夜のキャンドルナイト」が行われました。

グラスや紙の筒にキャンドルを入れたもの、竹灯籠など、さまざまな作品が並びました。「お互いに認め合おう」「みんな仲よく」などのメッセージが側面に書かれたものもありました。

一つ一つに火がともされると、9000もの優しい光が公園を彩り、来場者は幻想的な光景にうっとりしていました。

8月1日から、父子家庭も 児童扶養手当の支給対象になります！

8月～11月分の
手当の支給は **12月**です。



問い合わせ 子育て支援課
☎55-2738 ☎51-0247

ひとり親家庭の自立を支援するため、父子家庭の父も8月1日から児童扶養手当の支給対象になります。児童扶養手当を受給するためには申請（認定請求）が必要です。事前に子育て支援課へお問い合わせの上、**11月30日（火）**までに忘れずに手続きをしてください。
※11月30日（火）を過ぎると、申請の翌月分からの支給になります。

支給要件

次の①～⑤のいずれかに該当する子どもについて、父がその子どもを監護し、かつ、生計を同じくしている場合に支給されます。

- ①父母が婚姻を解消した子ども
- ②母が死亡した子ども
- ③母が重度の障害の状態にある子ども
- ④母の生死が明らかでない子ども
- ⑤その他（母が1年以上遺棄している子ども、母が1年以上拘禁されている子ども、未婚の父が養育している子どもなど）

受給額

受給資格者（ひとり親家庭の父など）が監護・養育する子どもの人数や受給資格者等の所得などで決まります。

- 子ども1人の場合
全部支給：4万1,720円、一部支給：4万1,710円～9,850円
全部停止：0円
- 子ども2人以上の加算額
2人目：5,000円、3人目以降1人につき：3,000円

募 集

「外国友人の目から見た浙江」(作文募集)

国際交流室 ☎55-2704
中国浙江省での思い出やエピソードを書きつづけた作文を募集します。
応募規定／日本語または中国語・英語で1,500字以内
テーマ／「外国友人の目から見た浙江」
応募方法／8月20日(金) (必着) までに、作文に略歴を添えて、郵送で、〒420-8601 静岡県観光・文化国際課へ ☎054-221-3254
※原稿は返却しません。

中央病院「病院だより」第10号に広告を掲載しませんか

病院経営課 ☎52-1131 (内線2222)
発行部数／約9万2,000部(市内全戸配布及び関係機関への配布)
掲載料／1枠3万円(消費税含む)
掲載枠数／2枠
選定方法／「富士市広告掲載に関する指針」などに基づく審査
申し込み／中央病院ウェブサイト内の募集要項をごらんの上、9月10日(金) (必着) までに、必要書類を直接または郵送で、〒417-8567 高島町50 中央病院病院経営課へ
☎http://fujishi.jp/~byoin

「第45回 富士市発明くふう展」作品

工業振興課 ☎55-2906
展示期間／9月11日(土)・12日(日)
9:00～17:00
ところ／ロゼシアター展示室
出品物／日用品から機械まで、生活の中のちょっとしたアイデア品や産業の発展に役立つもの(作品の実物または発明・意匠など)
申し込み／8月30日～9月6日に小・中学生は学校ごとに学校教育課へ。高校生以上は、出品者名簿(各地区まちづくりセンター、図書館などで配布)を、直接またはFAXで工業振興課(☎51-1997)、富士商工会議所(☎52-9796)、富士市商工会(☎71-9920)のいずれかへ

おしえてヨメルふし ☎53-1111

富士西公園 パークシアター (映画会)

りぷす富士(公園事業課) ☎37-2280
と き／8月21日(土) (雨天中止)
18:30開場 上映時間19:00～20:35
ところ／富士西公園イベント広場
上映作品／「ATOM (アトム)」
入場料／無料
※開演時間、上映作品は変更になる場合があります。

市民福祉まつり参加団体の福祉活動を支援します

社会福祉協議会 ☎64-6600
希望する福祉団体に助成し、その活動を支援します。
募集期間／8月1日～31日
助成内容／備品購入にかかる費用
申し込み／直接社会福祉協議会へ
※詳しくは、7月26日(月)から社会福祉協議会ウェブサイトに掲載予定の募集要項をごらんください。
☎http://fujishi.jp/~ex-shakyo



献血にご協力を

福祉総務課 ☎55-2757

8月の献血

日	場 所	時 間
3日(火)	(株)マルダイ駐車場	9:00～15:30 (昼休み12:00～13:00)
5日(木)	市役所駐車場	9:30～16:00 (昼休み12:00～13:15)
8日(日)	ジャンボエンチョー 富士店駐車場	9:30～16:00 (昼休み12:00～13:15)
15日(日)	ピアゴ富士中央店 駐車場	10:00～16:00 (昼休み12:00～13:15)
19日(木)	市役所駐車場	9:30～16:00 (昼休み12:00～13:15)

※10月から献血バスでの成分献血はできなくなります。

高次脳機能障害医療相談

障害福祉課 ☎55-2761
と き／9月6日(月) 13:30～16:30
ところ／県富士総合庁舎1階相談室
内 容／専門医などによる医療等総合相談
対 象／高次脳機能障害により、日常生活や社会生活に問題を抱えている人及びその家族
定 員／4人程度(予約制。応募者多数の場合は調整します)
費 用／無料
申し込み／8月9日～24日に、電話で富士健康福祉センターへ ☎65-2155

お知らせ

8月は道路ふれあい月間 ～8月10日は「道の日」～

- 道路維持課 ☎55-2832**
- ★道路の穴や側溝のふたの破損など、危険箇所を見つけたらご連絡ください。
 - ★道路にはみ出している庭木の枝や雑草は、お互いの心遣いで刈り取りましょう。
 - ★道路にごみを捨てたり、物を置いたりしないようにしましょう。

水の事故を防止しましょう ～夏は水の事故が多発します～

- 消防本部警防課 ☎55-2856**
- ★危険な場所や子どもだけの水遊びを見かけたら注意をしましょう。
 - ★泳ぐ前には必ず準備体操をしましょう。
 - ★水泳中や水遊び中、子どもから目を離さないようにしましょう。
 - ★子どもの遊泳には必ず保護者が同伴しましょう。
 - ★悪天候での遊泳・水遊びはやめましょう。
 - ★富士海岸での遊泳は危険です。絶対にやめましょう。
 - ★飲酒後や体調がすぐれないときの遊泳はやめましょう。

児童扶養手当の現況届をお忘れなく

子育て支援課 ☎55-2738
児童扶養手当の受給資格を認定されている人(全部支給停止の人も含む)は、8月1日時点の家庭状況の届け出が必要です。必ず本人が来庁し、手続きをしてください。
と き／8月14日～19日(この期間のみ土日でも手続きできます) 8:45～16:00
ところ／消防防災庁舎7階大会議室
※未提出の場合、8月以降の手当が支給されません。また、2年間提出しないと受給資格がなくなります。

児童扶養手当振り込みのお知らせ

8月期(4月～7月分)の児童扶養手当を8月11日(水)に受給者の口座に振り込みます。ご確認ください。

夏休みジュニアゴルフ

スポーツ振興課 ☎55-2876

練習日・練習場／

- 8月6日(金) 10:00～11:30
鈴川ゴルフセンター ☎33-0296
- 8月6日(金) 13:00～15:00
リムSCゴルフ ☎36-0022
- 8月9日(月) 10:30～12:00
大淵ゴルフセンター ☎35-1500
- 8月12日(木) 19:00～20:00
ヤマキゴルフガーデン ☎36-0101
- 8月14日(土) 10:00～11:00
岩本山ゴルフ練習場 ☎61-6808

対象／市内在住の小学3～6年生
定員／各20人程度

受講料／各500円(保険料を含む)
申し込み／開催日前日までに直接各会場へ

0からはじめるパソコン講座

吉永まちづくりセンター ☎34-1014

とき／9月7日からの原則毎週
火・金曜日 18:30～20:30 計8回
ところ／市立吉原商業高校2階総合
実践室

内容／パソコンの基礎、ワードの
使い方、年賀状のつくり方

対象／市内在住・在勤の18歳以上
の人(高校生を除く)

定員／15人(応募者多数の場合抽せん)
受講料／300円(別途テキスト代が必要)
申し込み／8月10日～13日に、はが
きを持参して直接または往復はが
きに、住所、氏名、年齢、電話番号、
「パソコン講座受講希望」を
記入し、〒417-0847 比奈1447-1
吉永まちづくりセンターへ

8月の納期

8月15日～8月31日

市・県民税 第2期

国民健康保険税 第2期

収納課 ☎55-2730

後期高齢者医療保険料 第1期

国民健康保険課 ☎55-2754

介護保険料 第2期

介護保険課 ☎55-2766

夜間納税相談

8月16日(月) 17:00～19:00

※7月の夜間納税相談は7月26日(月)です。

収納課 ☎55-2730

ひきこもりを理解するための講演会 ～ひきこもり解消に向けての支え方～

障害福祉課 ☎55-2761

とき／8月27日(金) 14:00～16:30
ところ／県富士総合庁舎6階601会議室
講師／斎藤みづ江さん(親業訓練
上級インストラクター)

定員／50人程度(先着順)

受講料／無料

申し込み／8月9日～24日に、電話
で富士健康福祉センターへ
☎65-2155

ふじ職域健康リーダー研修会 「働く女性 妊娠中の健康管理」

健康対策課 ☎64-9023

とき／8月30日(月) 13:30～15:00
ところ／フィランセ西館4階大ホール
講師／長谷川進さん(富士市医師
会)、塩谷祐実管理栄養士

対象／ふじ職域健康リーダー、事
業主、就労している妊婦など

参加費／無料

申し込み／前日までに、電話または
FAXで健康対策課へ ☎64-7172

脳の健康教室

高齢者地域包括支援センター ☎66-3405

とき／9月2日からの原則毎週木
曜日 13:30～15:00 計12回

ところ／富士南まちづくりセンター
内容／脳いきいき体操、音楽療法、
作品づくりなど

対象／おむね65歳以上の人で、
物忘れがふえた、外出機会が少な
くなったと感じている人など

定員／30人(応募者多数の場合抽
せん)

受講料／800円(保険料)

申し込み／8月2日～25日に、電話
で高齢者地域包括支援センターへ

ニイハオ! 上海・浙江 「ふじのくに3776友好訪中」 に参加しよう!

県は、上海万国博覧会開催に合わ
せ、富士山静岡空港を利用した、浙
江省宿泊割引キャンペーンを実施し
ています。ぜひ参加ください。

静岡県文化・観光部空港利用政策課

☎054-221-3347

富士山静岡空港利用促進協議会事務局

☎054-252-8161

放送大学10月生

社会教育課 ☎55-2873

放送大学はテレビなどの放送を利用
して授業を行う通信制の大学です。
平成22年度第2学期(10月入学)の
学生を募集します。

出願期間／8月31日(火)まで

問い合わせ／放送大学静岡学習セン
ター ☎055-989-1253

富士山おむすびコンテスト

保健医療課 ☎55-2884

地産地消の手軽な食材を取り入れ
ていて、富士山をイメージした形を
した、料理レシピを公表できる未発
表のおむすびを募集します。

応募資格／市内在住・在勤・在学の人

応募方法／8月31日(火)(消印有効)
までに、応募用紙(保健医療課ほ
かで配布、市ウェブサイトでダウ
ンロード可)に必要な事項を記入し、
おむすびの写真(L判)を添えて、
直接または郵送・Eメールで、〒
417-8601 富士市役所保健医療課
へ

✉ho-iryuu@div.city.fuji.shizuoka.jp

講座・教室

事業所EMSセミナー

～ISO14001 環境マネジメントシステムについて～

環境総務課 ☎55-2901

①基礎セミナー

とき／9月8日(水) 9:00～17:00

②内部監査員養成セミナー

とき／9月9日(木)・10日(金)
9:00～17:00
……①②とも……

ところ／消防防災庁舎7階大会議室

対象／市内の事業所

定員／①70人②50人(各応募者多
数の場合抽せん)

受講料／無料

申し込み／8月6日(金)までに、申込
書(環境総務課で配布、市ウェブ
サイトでダウンロード可)を直接
または郵送・FAX・Eメールで、
〒417-8601 富士市役所環境総務
課へ ☎51-0522

✉ka-kankyousoumu@div.city.fuji.shizuoka.jp

犬とねこの飼い方教室

環境総務課 ☎55-2768

とき／8月20日(金) 13:30～15:30
 ところ／県富士総合庁舎2階201会議室
 内容／犬と猫の飼い方、しつけ方、動物の健康管理など
 対象／これから犬や猫を飼う予定のある人、既に飼っている人など
 定員／25組(先着順) 受講料／無料
 申し込み／8月13日(金) (必着) までに、往復はがきに住所、氏名、電話番号、動物の種類(犬・猫)、動物の名前・性別・年齢と現在困っていることを記入し、〒416-0906 本市場441-1 富士保健所動物保護第2指導班へ ☎65-2154
 ※動物は連れて来ないでください。

8月 移動図書館車ぶじの巡回日程

中央図書館 ☎51-4946

日	場所と貸し出し開始時刻
3・17日(火)	ハックドラッグ川成島店第2駐車場(14:00) JA富士市壱塚支店駐車場(15:00)
4・18日(水)	駿河台団地(4日のみ14:15) 富士見台市営住宅集会所前(15:00)
5・19日(木)	滝戸団地前(14:00) 岩本山団地集会所駐車場(15:00)
6・20日(金)	スーパー吉川中里店駐車場(10:00) 加島の郷(6日のみ14:15) 四丁河原南公会堂駐車場(15:00)
7・21日(土)	鈴川中町フードランド前(10:00) 松野まちづくりセンター(21日のみ14:00)
12・26日(木)	東芝松岡アパート(10:00) 歴史民俗資料館駐車場(15:00)
14・28日(土)	富士信用金庫中丸支店駐車場(10:00) 青少年センター(15:00)

休館日／2・9・16・23・27・30日
 ※都合により中止・変更する場合があります。

第2回 市民生活講座 「省エネ親子講座家庭でできる省エネについて」

市民安全課 ☎55-2750

とき／8月6日(金) 10:00～12:00
 ところ／フィランセ西館4階大ホール
 講師／中野隆司さん・中川泰秀さん(東京電力・環境アドバイザー)
 対象／一般、親子(小学4年生以上は子どものみの参加可)
 受講料／無料(当日直接会場へ)
 問い合わせ／市民安全課または富士市消費者運動連絡会 田中 方 ☎080-6909-2318
 ※託児あり。事前に電話で子育て支援クラブすみれへ。
 昼間 黒川 方 ☎52-8609
 夜間 石川 方 ☎61-0371

私の“オカリナ”

富士南まちづくりセンター ☎64-3632
 とき／9月11日(土)・24日(金)、10月7日(木)・21日(木)、11月4日(木)・18日(木) 全6回 19:00～21:00
 (初回のみ13:00～16:00)
 ところ／富士南まちづくりセンター2階大会議室
 内容／オカリナの制作と演奏練習
 定員／15人(応募者多数の場合抽せん)
 受講料／300円(8月24日～26日に前払い。別途材料費2,000円)
 申し込み／8月5日～11日(消印有効)の9:00～21:00に、はがきを持参して直接または往復はがきに住所、氏名、年齢、電話番号を記入し、〒416-0946 五貫島509 富士南まちづくりセンターへ

平成22年度青少年センター 後期 青年教養講座 青少年センター ☎21-6129

- | | |
|----------------------|------------------|
| ① ジャズダンスⅡ | ⑨ 魅惑のフラメンコ |
| ② ゆるるんヨガ | ⑩ ビューティーピラティス |
| ③ 電子レンジでかんたん・きちんとごはん | ⑪ ZUMBA |
| ④ 教えてChef(フランス料理づくり) | (南米発祥のフィットネスダンス) |
| ⑤ 今からはじめる抹茶道 | ⑫ マナー講座 |
| ⑥ 旬の料理Ⅱ | ⑬ マナーカアップ講座 |
| ⑦ もういちど! English | ⑭ おもてなし煎茶 |
| ⑧ 自分だけのアロマ&ハーブ | ⑮ バンづくりⅡ |

開講日／①～④は月曜日、⑤⑥は火曜日、⑦～⑨は水曜日、⑩～⑬は木曜日、⑭は金曜日、⑮は土曜日
 対象／市内在住または在勤の昭和50年4月2日～平成7年4月1日に生まれた人
 申し込み／8月23日～27日の9:00～20:00に直接またははがきに住所・氏名・年齢・電話番号を記入し、〒417-0862 石坂456-5 青少年センターへ
 ※各講座の日程、受講料など詳しくは、世帯回覧の資料をごらんください。

講座・教室

夏休み福祉なんでも学習

ボランティアセンター ☎64-7100
 とき／8月7日(土) 9:00～12:00
 ところ／フィランセ東館3階ボランティアルームほか
 内容／車いすサッカー、ボッチャ、サウンドテーブルテニス、点字・手話などの体験
 参加費／無料 持ち物／筆記用具など
 申し込み／当日直接会場へ

チャレンジ!! そぼっ子 ～稲垣家でそぼづくり～

市立博物館 ☎21-3380
 とき・内容／(種まき～そぼづくり)
 ① 8月29日(日) ② 10月31日(日)
 ③ 11月20日(土) ④ 11月21日(日)
 ①～③ 9:00～12:00 ④ 9:00～14:00
 ところ／広見公園内旧稲垣家住宅ほか
 対象／4回とも参加できる小学生とその保護者
 定員／10組20人程度(1組3人まで)
 受講料／1,000円
 申し込み／8月15日(日)(消印有効)までに、往復はがきに住所、参加者の氏名、電話番号を記入し、〒417-0061 伝法66-2 市立博物館へ
 ※後日抽せん結果を連絡します。

チャレンジ!! 陶芸

市立博物館 ☎21-3380
 とき／① 8月14日・28日 ② 10月9日・23日の各土曜日
 9:30～11:30 各月2回で1講座
 ところ／市立博物館工芸棟陶芸室
 内容／1回目に成形、2回目に絵つけ
 対象／小学生以上(小学生は保護者同伴)
 定員／30人(先着順)
 参加費／1,000円(材料費を含む)
 申し込み／①は8月7日(土)、②は10月2日(土)の9:00から受け付けます。
 直接または電話で市立博物館へ
陶芸室自由開放日
 とき／8月15日、9月12日、10月10日、11月14日の各日曜日
 9:30～16:00
 申し込み／各開放日の9:00から受け付けます。当日直接会場へ



市民れんらく版

★第15回平和へのメッセージ

と き／8月14日(土) 13:30～

ところ／ロゼシアター小ホール

内 容／NPT（核拡散防止条約）再
検討会議報告、歌、踊り、オカリ
ナ・マンドリンの演奏など

入場料／無料（整理券が必要）

問い合わせ／富士市民劇場

☎63-9201

富士塚についての情報をお寄せください！

文化振興課 ☎55-2875



元吉原地区にある富士塚は、昭和51年に整備されました。工事直前の富士塚の姿や、工事の様子などの情報を探しています。

情報の提供・調査への協力など詳しくは、文化振興課へお問い合わせください。

平和を祈りましょう

戦没者の霊を慰め、平和を祈念します

富士市戦没者追悼式

と き／8月15日(日) 11:50～

ところ／ロゼシアター中ホール

*12時の時報に合わせて、黙とうをささげましょう。

原爆死没者の慰霊と平和を祈念して

黙とうをささげましょう

と き／8月6日(金) 8:15 (広島)

8月9日(月) 11:02 (長崎)

福祉総務課 ☎55-2757

富士警察署管内事件・事故

侵入盗が増加しています
外出する際や就寝する際は
必ず戸締まり施錠をしましょう

事件情報 < 5月末現在 >

	年間累計	前年比
全刑法犯罪	1,215件	- 205件
自転車盗	231件	- 17件
オートバイ盗	32件	- 14件
忍び込み	39件	+ 7件

事故情報 < 6月末現在 >

	年間累計	前年比
件数	1,249件	- 17件
死者	3人	- 1人
負傷者	1,637人	- 2人

安全は みずか 自ら うちから 地域から

腰痛・肩こり解消、カラダ絞リま専科、お腹まわりのシェイプアップ

りぶす富士（富士市交流センター） ☎65-5523

教室名	と き	と ころ	定 員	受講料
①腰痛・肩こり解消	9月15日からの毎週水曜日 13:30～15:00 計10回	富士市交流プラザ 多目的ホール	各 30人	各 5,000円
②カラダ絞リま専科	9月15日からの毎週水曜日 19:00～20:30 計10回			
③お腹まわりのシェイプアップ	9月16日からの毎週木曜日 19:00～20:30 計10回			

対 象／一般

申し込み／8月23日～29日（必着）の8:30～20:30に、直接またはFAX・はがきに住所、氏名、年齢、生年月日、電話番号、教室名を記入し、〒416-0915 富士町20-1 富士市交流センターへ ☎65-5538

※応募者多数の場合抽せん。当せん者のみに通知します。

旧吉原市などの市政記録映像のインターネット配信が始まりました!!

市政の歩みを記録した16ミリフィルムの映像20本を、市ウェブサイトで無料配信しています。『吉原市誕生』（昭和23年）や『吉原市政ニュース』（昭和30年代）など旧吉原市の映像もごらんになれます。

視聴方法／市ウェブサイトトップページ (<http://fujishi.jp>) の左下部にある、「動画配信」から「映像で見る市政の歩み（市政記録映像）」を選び、見たい映像のタイトルをクリックしてください。

問い合わせ 広報広聴課 ☎55-2700

今泉まちづくりセンター各種講座

今泉まちづくりセンター ☎51-4200

- | | |
|--------------------|------------------|
| ① ウェンズデーナイトはフィーバー | ⑦ どきどきWordライフ |
| ② そばうち講座～そばうちのかほり～ | (パソコンで文字入力ができる人) |
| ③ 雑学くらぶ | ⑧ みんなで歩こうテクテク部 |
| ④ 御馳走帖～あの物語のレシピ～ | ⑨ ベビータッチ (秋季) |
| ⑤ わくわくWord入門 | ⑩ お手てでおしゃべり |
| ⑥ 今泉歴史探訪 | |

と ころ／今泉まちづくりセンター

受講料／各講座とも300円（別途教材費がかかる講座もあります）

申し込み／8月9日～12日（必着）の9:00～19:00に、はがきを持参して直接または往復はがきに住所、氏名、年齢、電話番号、希望講座名(⑨⑩)は子どもの名前と月齢も記入)を記入し、〒417-0001 今泉7-12-37 今泉まちづくりセンターへ

※応募者多数の場合抽せん。詳しくは今泉まちづくりセンターへ。

認知症・介護予防情報

…『シルバーいきいきマップ』への掲載について…

健康や生きがいづくり・介護予防に関する自主的な活動を行っている団体の皆さん、『シルバーいきいきマップ』に掲載し、仲間をふやしませんか？

このマップは、家に閉じこもりがちな高齢者が地域で行われている自主活動に参加し、楽しみながらみずからの活動範囲を広げ、より元気に生活をするために活用するものです。

以下に当てはまる活動を掲載します。
・65歳以上の方が中心となって活動
・定期的に月1回以上活動
・新たな参加希望者を受け入れ可能
・営利目的で行われていない活動
掲載を希望する団体は、下記までご連絡ください。

【問い合わせ】

富士市高齢者地域包括支援センター
(フィランセ2階) ☎66-3405

暮らしの

カレンダー

8月

AUGUST
[薬月]

- 道路ふれあい月間
- 食品衛生月間
- こども電話相談強調月間



8月の博物館

- 第1日曜日「博物館の日」
手すき・はたおり・勾玉づくり・クイリングメモスタンドづくりほか 1日
 - 富士の型染体験 1・10日
 - 原始のはたおり体験 3日
 - 夏休み実験室 4・5・6日
 - 手づくり和紙工芸 8日
 - チャレンジ!!陶芸(2回講座) 14・28日
 - チャレンジ!!そばつ子 29日
 - テーマ展「おうちのどうぐ」展 ~9月26日
 - 「県民の日」無料開放 21日
 - 休館日 2・9・16・23・30日
- 「クイリングメモスタンドづくり」から



1日	静岡県ジュニア選手権・静岡県選手権水泳競技大会(原富士水泳場) 富士ワイズメンズカップ高校女子サッカー大会(富士川緑地) ~3日 市民課などの窓口開設 日曜納税相談(市役所3階収納課) 水の週間 ~7日 [水の日] [夏の省エネルギー総点検の日]
2月	下水道事業受益者負担金第1期納期限 介護保険料普通徴収第1期納期限 固定資産税・都市計画税第2期、国民健康保険税第1期納付期限 離乳食講習会・ごっこん期(フィランセ西館)
3火	1日ナース事業(中央病院) 献血(株マルダイ駐車場) →P12 すくすく赤ちゃん講座(フィランセ西館)
4水	結婚相談(フィランセ東館) 離乳食講習会・もぐもぐ期(フィランセ西館)
5木	富士市青少年の船 ~9日 献血(市役所駐車場) →P12 1歳6か月児健診(フィランセ西館) こころの相談(富士健康福祉センター)
6金	小・中学生夏休み研究相談(消防防災庁舎) 3歳児健診(フィランセ西館) [広島平和記念日]
7土	夏休み福祉なんでも学習(フィランセ東館) →P14 甲子神社祭典 ~8日 青葉台地区夏まつり(青葉台小) [立秋]
8日	富士市民水泳競技大会(県富士水泳場) 上和田子安地藏尊大祭(今泉8) 結婚相談(フィランセ東館) 献血(ジャンボエンチョー富士店駐車場) →P12
9月	ミニミニ原爆展(市役所2階市民ホール) ~25日 →P5 離乳食講習会・ばくばく期(フィランセ西館) [長崎原爆の日]
10火	平和のための富士戦争展(ロゼシアター) ~15日 →P5 普通救命講習(消防防災庁舎2階PR室) すくすく赤ちゃん講座(フィランセ西館) [道の日]
11水	結婚相談(フィランセ東館) 離乳食講習会・ごっこん期(フィランセ西館)
12木	1歳6か月児健診(フィランセ西館)
13金	今宮火祭り 3歳児健診(フィランセ西館)
14土	児童扶養手当現況届受付(消防防災庁舎) ~19日 →P12 手無観世音祭典(天間)
15日	戦没者追悼式(ロゼシアター) →P15 川カンジー・投げ松明(北松野) 介護保険料・後期高齢者医療保険料・国民健康保険税特別徴収8月分(年金からの天引き徴収分) 献血(ピアゴ富士中央店駐車場) →P12 子どもの安全を守る市民行動の日 家族ふれあいサンデー 麻薬・覚せい剤撲滅の日 [終戦記念日] [月遅れ盆]

16月	各地区灯籠流し 木島投げ松明 下五貫島の観音さん 夜間納税相談(市役所3階収納課) →P13 ロゼシアター臨時休館 ~19日
17火	すくすく赤ちゃん講座(フィランセ西館)
18水	結婚相談(フィランセ東館)
19木	献血(市役所駐車場) →P12 1歳6か月児健診(フィランセ西館) 食育の日
20金	3歳児健診(フィランセ西館)
21土	キッズワールド in ふじさんめっせ ~22日 三四軒屋龍王神社祭典(宮島) 厚原中区朝日地藏尊祭典 [県民の日]
22日	富士山クロスカントリー大会(富士山こどもの国) T-1グランプリ(ふじさんめっせ) いちばの朝市(公設地方卸売市場) 結婚相談(フィランセ東館)
23月	保寿寺虫封じ地藏尊祭(伝法) 離乳食講習会・かみかみ期(フィランセ西館)
24火	鍛冶町桜地藏尊祭典(今泉) 天間天満宮大祭 ~25日 普通救命講習(消防防災庁舎2階PR室) すくすく赤ちゃん講座(フィランセ西館)
25水	夜間納税相談(市役所3階収納課) 結婚相談(フィランセ東館) 離乳食講習会・もぐもぐ期(フィランセ西館)
26木	増川岩船地藏尊まつり(須津) 1歳6か月児健診(フィランセ西館)
27金	3歳児健診(フィランセ西館)
28土	
29日	
30月	防災週間 ~9月5日
31火	市・県民税第2期、国民健康保険税第2期納期限 →P13 後期高齢者医療保険料普通徴収第1期納期限 →P13 介護保険料普通徴収第2期納期限 →P13

平成22年7月20日号(毎月5日・20日発行)

こちら編集室

「おれの仲間が凍土の中で待ってんだ。早く見つけてやんなきゃならん」。抑えきれない感情とともに、大量の涙を流しながら遺骨収集の話をする人でした。私が望月寅雄さんと出会ったのは望月さんが亡くなる2年前。いつか望月さんの活動を記事にしたいと思っていましたが、今回ご本人のインタビューを掲載することはできなくなっていました。戦後65年。戦争を体験した人たちの魂の叫びを生で聞くことができなくなってきています。今回の特集を敢らういただき、今ここにある幸せ、そして戦争について皆さんが考えるきっかけになればと思います。8月15日は終戦記念日です。(M)

人口 261,498人 (前月比+51)
男 129,461人 (+24)
女 132,037人 (+27)
世帯 97,059世帯 (+90) 6月1日現在
編集・発行 富士市総務部広報聴課
〒417-8601 静岡県富士市永田町1-100
☎0545-51-0123(代) ㊟0545-51-1456

おしえて
コパルふじ
53-1111
受付時間
8:30~19:00