

広報

ふじ

平成22年

3 | 20 No.982



もくじ

- ② ワンストップ総合窓口を開設します
- ④ ひまわりバスの運賃・ダイヤ・ルート変更
- ⑥ 広域広報（最終回）
- ⑧ 「手動式」生ごみ処理機器も補助対象に！
- ⑨ 春の全国交通安全運動／緑と花の百科展
- ⑩ 企業の資金調達を支援します!!／スポーツ教室紹介
- ⑪ 2月のできごと ⑫ 暮らしのたより
- ⑬ 4月のカレンダー

食育モデル地区事業
ブロッコリーの苗の植えつけ
3月4日 中野保育園



転入や転出、転居、出生、婚姻などの手続の際、これまでは2階市民課窓口のほかに複数の課の窓口に関連する手続をする必要がありました。こうした手続の煩わしさを少しでも解消するため、市は、複数の課の手続を1か所の窓口で行うことのできるワンストップ総合窓口を市民課に開設します。

5月6日から

市役所での手続がより簡単に！ ワンストップ総合窓口 を開設します



■ワンストップ総合窓口とは

ワンストップ総合窓口とは、これまでの市民課の窓口業務に加えて、主に転入・転出・転居・出生・婚姻などに伴う、国民健康保険課、介護保険課、学校教育課、廃棄物対策課などの業務と、収納課の市税関係証明書の発行などを市民課一か所で行うものです。

◆ワンストップ総合窓口（市庁舎2階市民課）で新たに取り扱う業務

区分	業務
税関係 <small>※現年度・前年度に限る。</small>	所得・所得課税証明書の交付 納税証明書の交付 軽自動車税車検用納税証明書の交付
国民健康保険関係	出産育児一時金の申請 葬祭費の支給申請
介護保険関係	被保険者証の交付申請・再交付申請
ごみ関係	ごみの出し方の説明
小・中学校関係	小・中学校の児童・生徒の転校、住所・保護者変更などの手続

■市庁舎東側にエスカレーターを新設

市役所駐車場から2階市民課（正面玄関）へ、庁舎東側に新設されたエスカレーター（写真右）で直接行くことができます。



新設された市庁舎東側エスカレーター

■初めに整理券をお取りください

※住民異動（転入、転居など）、戸籍異動（出生、婚姻など）に関連しない業務や、専門的な内容を伴う業務は、これまでどおり担当窓口での取り扱いとなりますので、ご注意ください。

待ち時間を少なくするため、「外国人登録」、「戸籍異動」、「住民異動」、「交付」、「一般証明」、「印鑑登録・住民基本台帳カード」、「旅券（パスポート）」、「その他（臨時運行など）」、「国民年金」に分け、窓口を設置します。

市民課では、まず案内カウンターに設置してある発券機から、目的に応じた整理券をお取りください。その後、各窓口で順番にお呼びします。

NEW

ワンストップ総合窓口開設後の手続きの流れ

例：夫婦・子ども（小・中学生）の世帯が市外から転入した場合

5月6日から

来庁

今までは

来庁

市庁舎2階 市民課

●住民登録手続、交付物の申請

●転校手続

●ごみの出し方の説明

●交付物の受け取り

①発券機で待ち番号を取得

②番号を呼ばれたら窓口へ

※職員が必要事項をお聞きします。

③再度番号を呼ばれたら、住民票の

写しなどの交付物や転校の手続書

類を受け取り、確認の署名をする。

ごみの出し方の説明を受ける。

※2階から4階へ移動

市庁舎4階 子育て支援課

●児童手当・子ども医療費申請

④窓口で申請書などを記入して提出

帰庁



ココがポイント！

○職員が必要事項をお聞きして入

力するため、申請書を何枚も記

入する必要がなくなります

○転校の手続に7階に行く必要が

なくなります

○ごみの出し方の説明を受けに10

階に行く必要がなくなります

市庁舎2階 市民課

●住民登録手続、交付物の申請

①記載コーナーで転入届を記入

②発券機で待ち番号を取得

③番号を呼ばれたら転入届などを提出

※交付を待つ間、他課窓口へ移動。

※2階から4階へ移動

市庁舎4階 子育て支援課

●児童手当・子ども医療費申請

④窓口で申請書などを記入して提出

※4階から7階へ移動

市庁舎7階 学校教育課

●転校手続

⑤窓口で転校の手続を行う

※7階から10階へ移動

市庁舎10階 廃棄物対策課

●ごみの出し方の説明

⑥窓口で説明を受ける

※10階から2階へ戻る

市庁舎2階 市民課

●交付物の受け取り

⑦番号を呼ばれたら住民票の写し・

国民健康保険証などの交付物を受

け取る

帰庁



4月1日から

市役所の組織が変わります

市民の皆さんに、よりわかりやすく利用しやすい市役所を目指し、4月1日から、市役所の組織を一部変更します。

新設

●都市整備部

インター周辺区画整理課

(庁舎外・大淵2551-1)

市街地整備課インター周辺区画整理室

を廃止し、インター周辺区画整理課を新

設。第二東名インターチェンジ周辺の区

画整理事業の円滑な執行を図ります。

●都市整備部

建築指導課 景観推進担当

(庁舎5階北側)

富士市景観条例、富士市景観計画な

どに基づく富士市の特性を生かした景

観づくりのための取り組みを進めます。

名称の変更

●保健部

保健医療課 食育推進担当

食育推進室

●保健医療課

保健医療課 (庁舎4階北側)

※課内室を新設 (富士山おむす

び計画)に基づき、食育に関する施策

を総合的かつ計画的に進めます。

担当の再編

●市民部

市民課 戸籍担当

お客様担当

(庁舎2階北側)

●市民課

戸籍住民担当

証明担当

ワンストップ総合窓口の開設に合わせ、

担当を再編します。

◆庁舎耐震工事の終了に伴う

配置場所の変更

●外国人労働相談窓口

(庁舎2階南側)

(庁舎3階北側)

★ワンストップ総合窓口に関すること

市民課

☎(55)2746 ☎(53)3064

★組織変更に関すること

行政経営課

☎(55)2719 ☎(53)6669

ひまわりバスの

運賃・ダイヤ・ルートを変更します



「ひまわりバス」は平成11年の運行開始以来、ワンコイン（100円）のコミュニティバスとして、買い物や通院などに利用されてきました。5月上旬に、利便性の向上と収支状況の改善を目的に運賃を改定し、ダイヤ・ルートも変更します（変更日は決定次第、広報ふじや市ウェブサイトでお知らせします）。

富士駅循環



★ポイント★

- ・青コースと赤コースが同じルートで両回りになります
- ・要望の多かった松富町へ乗り入れます

●富士駅循環青コース（右まわり）時刻表

富士駅発着	富士高入口
① 8:30 → 9:15 ←	8:58
② 9:15 → 10:00 ←	9:43
③ 10:00 → 10:45 ←	10:28
④ 10:45 → 11:30 ←	11:13
⑤ 11:30 → 12:15 ←	11:58
⑥ 14:00 → 14:45 ←	14:28
⑦ 14:45 → 15:30 ←	15:13
⑧ 15:30 → 16:15 ←	15:58
⑨ 16:15 → 17:00 ←	16:43

●富士駅循環赤コース（左まわり）時刻表

富士駅発着	富士高入口
① 9:00 → 9:45 ←	9:12
② 9:45 → 10:30 ←	9:57
③ 10:30 → 11:15 ←	10:42
④ 11:15 → 12:00 ←	11:27
⑤ 12:00 → 12:45 ←	12:12
⑥ 14:15 → 15:00 ←	14:27
⑦ 15:00 → 15:45 ←	15:12
⑧ 15:45 → 16:30 ←	15:57
⑨ 16:30 → 17:15 ←	16:42

●富士駅循環の変更点

ルート		青コース（右まわり）		赤コース（左まわり）	
		現 状	変更後	現 状	変更後
ダイヤ	1日の便数	14便	9便	10便	9便
	1週の運行時間	30分	45分	45分	45分
運賃	大人（中学生以上）	100円	200円	100円	200円
	小人・障害者手帳保持者	100円	100円	100円	100円

※運行日は月～土曜日（祝休日、お盆、年末年始を除く）。

吉原中央駅循環

★ポイント★
 ・片回りだったルートが両回りになります
 ・要望の多かった中央病院へ乗り入れます



変更の経緯

- 富士駅循環は、松富町までの乗り入れを希望する声が多数ありましたので、追加コースを設定します。
- 富士駅循環赤コースは、平成18年に一部コースを変更したところ利用者が減りましたので、青コースの反対回りにします。
- 吉原中央駅循環は、左まわりコースの新設の声が多数ありましたので、おれんじコースを新設します。
- 吉原中央駅循環は、中央病院までの乗り入れを希望する声が多数ありましたので、追加コースを設定します。
- 両循環とも燃料の高騰により、赤字が年々ふえているので、便数を減らし、大人の運賃を200円に改定します。

●吉原中央駅循環みどりコース（右まわり）時刻表

吉原中央駅発	今泉まちづくりセンター → 吉原中央駅 (今泉文庫)	吉原中央駅	富士中央病院	吉原中央駅着
① 8:30	8:41	9:00	9:11	9:30
② 9:30	9:41	10:00	10:11	10:30
③ 10:30	10:41	11:00	11:11	11:30
④ 13:30	13:41	14:00	14:11	14:30
⑤ 14:30	14:41	15:00	15:11	15:30
⑥ 15:30	15:41	16:00	16:11	16:30

●吉原中央駅循環おれんじコース（左まわり）時刻表

吉原中央駅発	今泉まちづくりセンター → 吉原中央駅 (今泉文庫)	吉原中央駅	富士中央病院	吉原中央駅着
① 10:00	10:17	10:30	10:41	11:00
② 11:00	11:17	11:30	11:41	12:00
③ 12:00	12:17	12:30	12:41	13:00
④ 14:00	14:17	14:30	14:41	15:00
⑤ 15:00	15:17	15:30	15:41	16:00
⑥ 16:00	16:17	16:30	16:41	17:00

問い合わせ

- 富士市役所 都市計画課 ☎ 55-2904 FAX 51-0475
- 富士急静岡バス(株) 鷹岡営業所 ☎ 71-2495

●吉原中央駅循環の変更点

ルート		みどりコース(右まわり)		おれんじコース(左まわり)	
		現状	変更後	現状	新設
ダイヤ	1日の便数	10便	6便	なし	6便
	1週の運行時間	55分	60分		60分
運賃	大人(中学生以上)	100円	200円	なし	200円
	小人・障害者手帳保持者	100円	100円		100円

※運行日は月～土曜日（祝休日、お盆、年末年始を除く）。

最終回

ふじサン

ハートリンク

富士地区広域広報コーナー

富士地区には
魅力がいっぱい。
これまで紹介してきた**たくさん**の
情報や話題を振り返ります。

平成14年度	平成13年度	平成12年度	平成11年度	平成10年度	年度
<ul style="list-style-type: none"> ● 国体リハーサル大会 ● 市町村合併 ● 歴史的建造物・遺跡 	<ul style="list-style-type: none"> ● 夏のお勧めウォーキングコース ● 各市町の概要 ● 広域サービス(公共施設使用料金の統一、住民票相互交付) 	<ul style="list-style-type: none"> ● 夏のお出かけ情報(自然) ● 住民票などの相互交付 ● 春のお出かけ情報(施設) 	<ul style="list-style-type: none"> ● 公共施設使用料の統一 ● 夏まつり ● 身延線沿線の話 ● 春のお出かけ情報(桜・花) 	<ul style="list-style-type: none"> ● 愛称募集 ● 夏まつり ● 紙の歴史 	内 容

このコーナーは、平成10年から富士地区2市1町(富士市・富士宮市・芝川町)にかかわりのある広範な情報をお知らせしてきました。富士宮市と芝川町が3月23日に合併するため、今回で終了となります。そこで最終回は、これまで掲載した内容と各市町のこれからのまちづくりを紹介します。

愛称決定「ふじサンハートリンク」

この名称は、公募により決定しました。富士市・富士宮市・芝川町が人や情報の交流をより盛んにして、つながりを一層深めていくことを願う気持ちが込められています。ロゴマークの“サン”には、富士山の山、富士市、富士宮市、芝川町の3市町の3、太陽のSUNの意味が含まれているのをご存じでしたか？

住民サービスに密着した情報を掲載しました。

富士宮市



- ★キーワードは「食」
- 豊富な食の資源を生かした産業振興
- 食の情報発信による富士宮ブランドの確立

- 食のネットワーク化による経済の活性化
 - 『地食健身』『食言』による健康づくり
 - 食と環境の調和に「安心安全」
- 食によるまちづくりを進めてきた富士宮市に、芝川地域の豊かな自然に育まれた食資源が加わり、「フードバレー構想」はさらにパワーアップ！

芝川町



- ★「食」を生かす
- 特産品のブランド化
- 地産地消の推進
- 食のネットワーク
- ★新たな交流拠点へ幹線道路の整備

- 観光ルートの構築
 - 公共交通機関の確保
 - ★豊かな自然と歴史・文化の共生
 - 富士山の世界文化遺産登録
 - 既存文化の保存・継承
 - 自然環境の保全及び活用
- 芝川地域の豊かで多彩な食資源、インフラ整備の進展による交流拠点としての可能性、自然とそこから生まれた歴史的、文化的資源を活用し、新富士宮市としてのまちづくりを目指します。



この企画から富士川町が参加。広報スタッフが実際に歩きました。いいスポットをたくさん見つけました。



春と言えば桜。どの市町の桜もきれいですよ。



平成21年度	平成20年度	平成19年度	平成18年度	平成17年度	平成16年度	平成15年度
<ul style="list-style-type: none"> ● 国民文化祭開催情報 ● ラジオエフ紹介 	<ul style="list-style-type: none"> ● 芝川町を歩こう！ ● スポーツ施設に出かけよう ● 一度は食べたい！郷土の逸品 	<ul style="list-style-type: none"> ● 富士川町を歩こう！ ● 富士宮市を歩こう！ ● 富士市を歩こう！ 	<ul style="list-style-type: none"> ● プールへ行こう！ ● 私たちのラジオ局 ● ラジオエフ ● 春のお出かけ情報 	<ul style="list-style-type: none"> ● スポーツ部門で活躍している人を紹介 ● 伝説・伝統 ● 学校給食座談会 	<ul style="list-style-type: none"> ● 地場産品 ● 行楽の秋・紅葉情報 ● 文化部門で活躍している人を紹介 	<ul style="list-style-type: none"> ● 国体開催情報 ● こんな施設知っていますか？ ● 春のお出かけ情報

最近話題のB級グルメから知られざる名品を一挙掲載。あなたはもう食べましたか？



地域密着の私たちのラジオ局『ラジオエフ』。あなたの情報が地域の人に役立ちます。

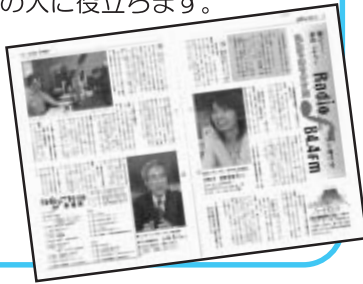

富士地区には、それぞれの地域性を生かした公共施設がたくさんあります。近くにありながら意外と知られていない公共施設を紹介しました。



ふじサンハートリンクを通じて、12年間築いてきた富士市、富士宮市、芝川町の強いきずな。これからもこのきずなを大切に、地域の特性を生かした個性豊かで活力に満ちた魅力あるまちづくりを紹介します。

また、富士地域の交流のかけ橋として互いに協力し連携を図りながら、さまざまな情報を発信していきます。



富士市



★富士山を中心に
●富士山を生かした観光、第一次産業から第二次産業まで相互に連携した活気のあるまち

●富士山のもと、日本一子育てがしやすい、高齢者が元気なまち

●政策への市民参画を一層促進し、市民が主役となり、市民一人一人が輝くまち

富士山をまちづくりの中心に据える周辺の自治体と連携を深め、富士山麓の中核となる都市としてのリーダーシップを発揮できる、健全で強いまちを目指します。

問い合わせ

広報広聴課

☎55-2700

FAX 51-1456



4月1日から

「手動式」生ごみ処理機器も補助対象に！



市は、家庭から出る生ごみの減量化を推進するため、生ごみ処理機器の購入に対する補助金制度を設けています。今回は、さらに多くの皆さんが家庭内の生ごみ処理に取り組めるよう、新たに「手動式」生ごみ処理機器（機器に母材（専用発酵促進材）が附属しているものが対象）も補助の対象に加えます。

「手動式」生ごみ処理機器は、「電気式」生ごみ処理機に比べて安価で、電気代もかからず、経済的にも「エコ」なものです。あなたも「エコ」な生活を始めてみませんか？



「手動式」生ごみ処理機器
例：くるくるⅡ型

ベランダで生ごみを処理



生ごみは、細かく刻みます

3日前の生ごみは、ほとんど分解されています



※「手動式」生ごみ処理機器は、「電気式」と違い、電気を使わずに母材をかきまぜ、母材に含まれる微生物や酵素によって生ごみを分解します。

◆補助金額

購入額の半額（上限は3万円）

◆補助金の申請方法

●購入前に、用意したカタログや見積書（購入予定金額がわかるもの）、認め印、補助金交付申請書（市ウェブサイトからダウンロード可）を持って、廃棄物対策課へ

（市から補助金交付決定通知書、完了報告書、口座振替申請書が届く）
●購入後（クレジット不可）、完了報告書、口座振替申請書、領収書の写し、認め印を持って廃棄物対策課へ（市から補助金確定通知書が届き、指定口座に補助金が振り込まれる）

◆「手動式」生ごみ処理機器Q&A

Q 「手動式」生ごみ処理機器は、どこで販売していますか？

A 主に、インターネット販売や通信販売で購入できます。

Q 「手動式」生ごみ処理機器の価格は、どのくらいですか？

A 容器と母材セットで1〜3万円くらいです。

■富士市消費者運動連絡会 モニター調査を実施

【参加世帯】12世帯

【期間】平成21年8月〜10月

土に埋める手間が省けて楽に…

今まで、ぼかしバケツで生ごみを処理していましたが、1か月に何回か土に埋める作業が思ったより大変でした。今回使用した処理機器は、微生物によって生ごみが分解され消えてしまうので、土に埋める手間が省けて楽になりましたね。

使い方のコツは、微生物が分解しやすいように、あらかじめ生ごみを細かくすること。そして、母材の量に合った生ごみを投入することです。すべての生ごみを処理しようとすると、微生物や酵素が上手に分解できません。処理機器のおかげで私の家では、生ごみを1か月に12キログラム程度も減らすことができましたよ。



手動式生ごみ処理機器の
モニター調査に参加した
勝亦 直子さん（今泉）

※補助金制度やモニター調査結果の詳細については、市のウェブサイトをごらんください。

問い合わせ 廃棄物対策課（市役所10階）

TEL (55) 27696 FAX (55) 05022

4月6日(火)～15日(木)

春の全国交通安全運動

暖かくなると、外出する機会が多くなります。みんなで、子どもや高齢者を交通事故から守りましょう。

◆幼稚園・小学校などでキャンペーンを行います◆

と	き	行事	ところ
日	曜	時間	
〈初日街頭指導及び広報の日〉			
6日	火	7:00～8:00	街頭指導及び広報 各地区・市役所駐車場
		午後	ご入学おめでとうキャンペーン 丘小学校 須津小学校
7日	水	8:30～8:45	富士市交通安全母の会カエルマスク贈呈式 今泉小学校
		午後	交通安全教室(全校) 元吉原中学校
8日	木	午前	交通安全教室(1・2年生) 富士川第一小学校
		午後	ご入学おめでとうキャンペーン 原田幼稚園
9日	金	午前	交通安全教室(1年生) 富士第一小学校
		18:00～19:00	富士市交通安全指導員街頭指導 県道富士由比線 飲酒運転根絶キャンペーン JR富士駅周辺
〈交通事故死ゼロを目指す日〉			
10日	土	9:00～10:00	交通事故死ゼロを目指す日キャンペーン 富士川楽座
12日	月	午前	交通安全教室(全校) 東小学校
		午後	交通安全教室(1年生) 岩松北小学校
		14:00～15:00	交通安全配達人 ～届けます!あなただに笑顔と安全を～ 天間地区

子どもや高齢者の交通事故を防止しよう!

- 1 すべての座席のシートベルトとチャイルドシートの正しい着用の徹底
- 2 自転車の安全利用の推進
- 3 飲酒運転の根絶
- 4 横断歩行者の交通事故防止



と	き	行事	ところ
日	曜	時間	
〈子どもと高齢者を横断事故から守る日〉			
13日	火	午前	交通安全教室(2年生) 交通安全教室(1・4年生) 富士川第二小学校 富士見台小学校
		8:00～8:15	富士市交通安全母の会カエルマスク贈呈式 富士中央小学校 富士第一小学校
		14:00～16:00	優良運転者等表彰式 ロゼシアター
		16:30～17:30	ストップ・ザ・STOP THE 横断事故 ロゼシアター 西側交差点
14日	水	午前	交通安全教室(1年生) 広見小学校 須津小学校
		9:00～9:15	富士市交通安全母の会カエルマスク贈呈式 富士川第二小学校
15日	木	午後	高校生サイクルマナーアップ街頭指導 市内各高校
		午前	交通安全教室(3年生) 交通安全教室(1年生) 富士第一小学校 田子浦小学校
		18:30～20:00	主要交差点街頭指導 各地区

問い合わせ 富士市交通安全対策協議会(事務局 市民安全課) ☎55-2831 FAX 51-0367

第77回 緑と花の百科展

とき 4月11日(日)
8時～15時 雨天決行
ところ 中央公園イベント広場
(ロゼシアター北側)
※車でお越しの際は、中央公園駐車場や市役所駐車場、ユニブレ入駐車をご利用ください。

審査/写真審査
庭やベランダ

対象 市内の一般家庭の庭及び集合住宅などの庭

審査 審査員による春と秋の現地審査

② ガーディングコンテスト
サイロからダウンロードも可)に必要事項を記入し、(②は好きな季節に撮影した写真を添えて)直接またはEメールでみどりの課へ

① 花壇コンクール
対象/学校花壇、一般花壇
審査/審査員による春と秋の現地審査

申し込み
①は4月7日まで②は7月末日までに、応募用紙(みどりの課で配布、市ウェブサイトにダウンロードも可)に必要事項を記入し、(②は好きな季節に撮影した写真を添えて)直接またはEメールでみどりの課へ

- ◎即売会 花木など約1万点ほか(軽食コーナーあり)
- ◎市民の花「バラ(四季咲き大輪)」の苗木無料配布 9時～、12時(計2回) 各250株(先着順)
- ※市内在住・在勤の人(アンケートにご協力ください)。
- ◎バラの育て方講習会 9時30分、12時30分(計2回)
- ◎緑の相談コーナー(造園・草花・病害虫・生け垣など)
- ◎花木オークション 14時
- ◎緑化募金(協力してくれた人に花の種子などを配布)
- ◎コンテナガーデン講習会(広報ふじ3月5日号に掲載)
- ◎庭木のせん定講習会 10時30分
- ◎抽せん会
- ◎自然の素材で遊ぼう(富士自然観察の会)
- ◎おしなな教室(押花グループ莢)
- ◎その場で寄せ植えコーナー 8時
- ※会場内で購入した花苗や鉢で、寄せ植えに挑戦!
- ※寄せ植え用の土が無料で利用できるほか、花の会によるアドバイスが受けられます(土がなくなり次第終了)。

春期緑の募金運動にご協力を!(～5月31日) 緑と花の百科展会場や町内会(区)単位での募金活動を行います。

みどりいっぱい富士市民の会(事務局 みどりの課)
☎55-2793 FAX 53-2772
E-mail: midori@div.city.fuji.shizuoka.jp

同時開催

●コンポストの無料配布

下水汚泥を再利用したコンポスト(肥料)を無料で配布します(先着順)。9:20～、11:00～(計2回) 各300袋 下水道総務課 ☎55-2800

●擬木コンクール・即売会

9:10～ 商業労政課 ☎55-2778

各種融資制度一覧

制度名	融資対象	資金用途	限度額	返済条件	融資利率(%)	
					旧	新
経済変動対策貸付資金	静岡県経済変動対策貸付に係る融資要件を満たしている事業者	運転資金 設備資金	5,000万円	10年以内均等月賦払	0.8	→1.1
小口資金	従業員30人以下(商業・サービス業は10人以下)の事業者		700万円	5年以内均等月賦払	1.8	→1.6
小規模企業者貸付資金	従業員20人以下(商業・サービス業は5人以下)の事業者		1,250万円	10年以内均等月賦払	1.5	→1.3
短期経営改善資金	従業員50人以下(商業・サービス業は20人以下)の事業者	運転資金	700万円	5か月以内一時または月賦払	1.7	→1.5
環境保全資金	環境保全対策を行う事業者	環境保全対策に要する経費(契約着手前の申請が必要)	20~4,000万円未満	7年以内均等半年賦払	0	

※市内に主たる事業所を有し、1年以上(小口資金は3か月以上)同一事業を営んでいる事業者などが対象です。また、金融機関の融資審査及び信用保証協会の保証審査により、ご希望に沿えない場合があります。

市は金融機関・信用保証協会と協力して、中小企業者の皆さんが経営に必要な資金を円滑に調達できるように、融資制度を設けています。
このたび、利率を左表のとおり変更しました。相談・申し込みは、市内の取扱金融機関に願います。

資金調達を支援します!!

頑張る企業の皆さんの

問い合わせ / 工業振興課

☎ (55) 2779
FAX (51) 1997
sy-kougyou@div.city.fuji.shizuoka.jp



スポーツ教室で、いい汗かきませんか?



教室名	とき	ところ	対象	定員	受講料	申し込み
ソフトボール	4月24日~平成23年3月5日の指定された土曜日 13:30~16:00 計13回	富士川緑地ソフトボール場	小・中学生・高校生・一般	80人	500円 (保険料含む)	4月24日までに、電話で富士市ソフトボール協会 高木 方へ ☎090-8131-8103
剣道	5月11日~8月3日の毎週火曜日 19:00~21:00 計13回	市立富士体育館 剣道場	一般	10人	3,000円 (保険料含まず)	4月25日(必着)までに、はがきに住所、氏名、生年月日、電話番号を記入し、〒416-0908 榎木 412-2 富士市剣道連盟 上柳 方へ
柔道	5月15日~8月7日の毎週土曜日 ①18:30~20:00 ②20:00~20:50 計13回	富士柔剣道場 柔道場	①小学生 ②中学生以上	各15人	2,000円 (保険料含む)	5月1日までに、電話で富士市柔道会 金指 方へ ☎090-2682-9973
バレーボール	5月28日~8月27日の毎週金曜日(8月13日を除く) 19:00~21:00 計13回	富士総合運動公園 体育館	チームやクラブなどに所属していない初心者の小学生・一般	小学生・一般 各15人	4,000円 (保険料含む)	4月30日(必着)までに、往復はがきに住所、氏名、年齢、性別、電話番号を記入し、〒416-0909 松岡1774-1 富士市バレーボール協会 本谷 方へ

問い合わせ スポーツ振興課(富士市体育協会事務局) ☎・☎ 53-6045

2月の できごと

工場内は最先端の技術がいっぱい



親子工場見学会

2月11日 東芝キヤリア(株)

富士事業所 ほか

この見学会は、企業と市民との交流機会を広げ、市民に工業についての理解を深めてもらうために行っています。

東芝キヤリア(株)富士事業所では、エアコンの進歩の歴史や製造ラインなどを見学したり、工場排水の浄化方法の説明を受けたりしました。

参加した親子22人は、日ごろはなかなか見られない工場内の最先端技術を興味深そうに見つめていました。



食育シンポジウム

2月14日 ロゼシアター

このシンポジウムは、食育普及啓発の取り組みの一環として、国際ソロプチミスト富士、市と市教育委員会の共催で開催されました。

東京農業大学の小泉武夫名誉教授は講演で、「子どもの心と体をつくる上で食育は大切。栄養バランスのよい日本型食生活は重要である」と訴えました。

また、パネルディスカッションなどが行われ、参加者は食育について理解を深めていました。

食育の大切さを訴える

2月23日は富士山の日



市内各地で

富士山の日をアピール

富士山写真パネル展 (富士市交流プラザ)



3,776ミリメートルの大福づくりに挑戦 (富士駅南商店会)

富士山の日

制定記念イベント

2月23日 市内各地

県条例で「富士山の日」として制定されたこの日は、市内各地で記念イベントが開催されました。JR新富士駅では、「富士山おむすび」の配布や「富士山登頂茶」の試飲が行われ、通行客は笑顔で受け取っていました。また、岩本山公園では梅の植樹、富士市交流プラザでは富士山写真パネル展、富士駅南商店会や吉原商店街ではイベントが行われました。参加者は、初めての「富士山の日」を祝いました。

お知らせ

自衛官採用制度説明会

市民課 ☎55-2746
 受験に関する事など、随時来場
 順に説明します。
 と き / 4月11日(日) 10:00~15:00
 ところ / 今泉まちづくりセンター第
 1 研修室
 申し込み / 当日直接会場へ
 問い合わせ / 〒417-0041 御幸町13-5
 自衛隊富士地域事務所 ☎51-1719

平成22年度 第1回 危険物取扱者試験

消防本部予防課 ☎55-2860
 と き / 6月13日(日)
 ところ / 富士宮市ほか
 試験種目 / 甲種・乙種全類・丙種危
 険物取扱者試験
 申し込み / 4月12日~22日(消印有
 効)に、申込用紙(消防本部予防
 課で配布)に必要事項を記入し、
 直接または郵送で、〒420-0034 静
 岡市葵区常磐町1-4-11(助消防試験
 研究センター静岡県支部へ
 ☎054-271-7140

下水道事業受益者負担金

下水道総務課 ☎55-2801
 新たに下水道が整備された区域内
 にある土地の所有者、申告を行った
 地上権者などに対し、翌年度に一度
 だけ賦課されます。
金額 / 250円×所有する土地の面
 積(平方メートル)
納付方法 / 一括納付または年4回の
 4年払い、計16回に分けての納付
 ※全額、またはそれぞれの年分を一
 括で納付すると、支払い額が安く
 なります。
 ※農地に対する賦課猶予制度があり
 ます。



献血にご協力を

福祉総務課 ☎55-2757

4月の献血

日	場 所	時 間
1日(木)	市役所駐車場	9:30~16:00 (昼休み12:00~13:00)
11日(日)	ジャンボエンチャー 富士店駐車場	9:30~16:00 (昼休み12:00~13:15)
15日(木)	市役所駐車場	9:30~16:00 (昼休み12:00~13:00)

ストレス相談

健康対策課 ☎64-8993
 仕事や職場の人間関係などによる
 ストレスについて、本人・家族・事業
 者の相談に心理士が無料で応じます。
 と き / 4月8日(木)、5月11日(火)の
 各午後(1組50分程度)
 ところ / フィランセ東館相談室
対 象 / 精神科・心療内科などの医
 療機関を受診していない人
申し込み / 事前に電話で健康対策課へ

タクシー・福祉タクシー 割引券を交付します

障害福祉課 ☎55-2911
 重度障害者などに対して、①タク
 シーまたは②福祉タクシー(車いす
 用リフトつきタクシー)の割引券(初
 乗り料金分チケット)を交付します。
対 象 / ① 視覚障害・肢体不自由(1
 ・2級)、内部機能・免疫機能障害
 (1級)、知的障害(A)、精神障害
 (1級)、戦傷病者(甲種)の認定
 を受けている人 ② 下肢・体幹・
 移動機能障害(1・2級)の認定を
 受けている人
申し込み / 4月1日(木)から受け付け
 ます。認め印と身体障害者手帳、
 療育手帳、精神障害者保健福祉手
 帳または戦傷病者乗車券引換証を
 持参し、障害福祉課へ
 ※社会福祉施設に入所している人や
 自動車・軽自動車税の減免を受け
 ている人などは、交付対象になり
 ません。詳しくは、障害福祉課へ
 お問い合わせください。



4月 移動図書館車ぶじ号の巡回日程

中央図書館 ☎51-4946

日	場所と貸し出し開始時刻
1・15日(木)	滝戸団地前(14:00) 岩本山団地集会所駐車場(15:00)
2・16日(金)	スーパー吉川中里店駐車場(10:00) 加島の郷(2日のみ14:15) 四丁河原南公会堂駐車場(15:00)
3・17日(土)	鈴川中町フードランド前(10:00) 松野まちづくりセンター(17日のみ14:00)
6・20日(火)	ハックドラッグ川成島店第2駐車場(14:00) JA富士市堅堀支店駐車場(15:00)
7・21日(水)	駿河台団地(7日のみ14:15) 富士見台市営住宅集会所前(15:00)
8・22日(木)	東芝松岡アパート(10:00) 歴史民俗資料館駐車場(15:00)
10・24日(土)	富士信用金庫中丸支店駐車場(10:00) 青少年センター(15:00)

休館日 / 5・12・19・23・26日
 ※都合により中止・変更する場合があります。

4月の納期

4月15日~30日

固定資産税・都市計画税 第1期

夜間・日曜納税相談

4月4日(日) 9:00~16:00
 4月15日(木) 17:00~19:00

収納課 ☎55-2730

募 集

第32回 富士ふれあいウォーク参加者 (新東名高速道路コース)

スポーツ振興課 ☎55-2876

と き / 5月23日(日) 受付7:20~
 スタート8:30(雨天決行)
集合場所 / 富士総合運動公園陸上競
 技場
コース / ① 10 km 滝川橋折り返しコ
 ース、② 15 km 赤淵川橋折り返し
 コース
対 象 / 各コース6時間以内で歩け
 る人
参加費 / 1,000円(小学生以下無料)
申し込み / 4月30日(消印有効)ま
 で、スポーツ振興課・市立富士
 川体育館・各地区まちづくりセン
 ターなどで配布する申込用紙に必
 要事項を記入し、郵送またはFAX
 ・Eメールで、〒417-8601 富士市
 教育委員会スポーツ振興課へ

☎53-6045

ky-sports@div.city.fuji.shizuoka.jp

東名高速道路 富士川スマートIC 営業再開 ~下り線も利用できるようになりました~

東名高速道路・富士川スマートICの営業を再開しました。名古屋方面
 (下り線)入り口が利用できるようになり、全方向の利用が可能となりました。

NEXCO中日本東京支社広報・CSチーム ☎03-5776-5257

春の親子自然のつどい ～三世代での参加も歓迎!!～

少年自然の家 ☎35-1697
と き／4月25日(日) 9:00～14:00
ところ／丸火青少年の家及び丸火自然公園内
内 容／丸火の自然観察、野草摘みハイク、野草の調理・昼食会
対 象／市内在住・在勤の親子
定 員／50人(先着順)
参加費／小学生以上1人500円(昼食代を含む)
申し込み／4月6日～13日(12日を除く)に、電話で少年自然の家へ

平成22年度 富士市知的障害児(者)カルチャー講座

障害福祉課 ☎55-2761
と き／4月～平成23年3月
ところ／フィランセ、富士特別支援学校
内 容／コーラス、体操、華道、茶道、料理、水彩画、アメリカンフラワー、フライングディスク
参加費／無料(ただし講座によっては別途教材費が必要)
申し込み／4月15日までに、電話またはFAX・Eメールで障害福祉課へ
☎53-0151
✉fu-syougai@div.city.fuji.shizuoka.jp
※この講座をサポートするボランティアも募集しています。

南部ブロックまちづくりセンター合同青年講座 ボクとワタシの“農ギャル”生活2010

富士駅北まちづくりセンター ☎63-5211
と き／4月24日～12月 8:00～10:00
月に1・2回程度の土曜日(予定)
ところ／かりがね堤
内 容／食育についての講義、農作業、収穫、調理など
講 師／岩田英里さん(なないる畑代表)
対 象／市内在住・在勤の20～35歳の男女
定 員／16人程度(応募者多数の場合抽せん)
参加費／2,000円
申し込み／4月5日(月)～9日(金)に、直接または往復はがき・FAX・Eメールに講座名、住所、氏名、年齢、電話番号、性別、生年月日、勤務先(就学先)、Eメールアドレスを記入し、〒416-0915 富士町19-3 富士駅北まちづくりセンターへ
☎63-5201
✉c-fujiekikita@div.city.fuji.shizuoka.jp

個人参加 公共施設見学参加者



広報広聴課 ☎55-2736
コース
市役所→中央図書館→岳南排水路管理組合→富士市民活動センターコミュニティf(昼食)→市民ふれあいバンク→浮島ヶ原自然公園→市役所
と き／4月28日(水) 9:00～15:00
対 象／市内在住・在勤の人
定 員／20人(応募者多数の場合、初めての人を優先し、抽せん)
参加費／無料
申し込み／4月9日(必着)までに、電話またはFAX・はがきに、参加する人の住所、氏名、年齢、電話番号(1通につき2人まで申し込み可)、今までの参加回数、「4月28日見学希望」を記入し、〒417-8601 富士市役所広報広聴課「公共施設見学」係へ
☎51-1456

講座・教室

医療講演会

保健医療課 ☎55-2739
と き／4月17日(土) 14:30～
ところ／フィランセ西館4階大ホール
演 題／術後のケア(ガンなどを含めた)
講 師／大澤浩一郎さん(聖隷沼津病院副院長)
受講料／無料(当日直接会場へ)
問い合わせ／富士市難病団体連絡協議会
☎61-8749

第10回 f-Bizチャレンジセミナー (株)ミツカン最強マーケッターが明かすヒットの秘訣!

工業振興課 ☎55-2779
と き／4月9日(金) 18:30～20:00
ところ／中央図書館分館学習室
講 師／新美佳久さん(株)ミツカンドライビジネスユニット製品企画部長
対 象／中小企業経営者、店主など
定 員／30人(先着順)
受講料／無料
申し込み／事前に、FAXまたはEメールに住所、氏名、会社名(団体名)、電話番号、Eメールアドレスを記入し、富士市産業支援センターf-Bizへ
☎30-6364 ✉info@f-biz.jp

似顔絵展覧会

りぶす富士(富士市交流センター) ☎65-5523
「ありがとう」の気持ちをいっぱい込めた、お父さん・お母さんの似顔絵を富士市交流プラザに展示しませんか?
展示期間／5月1日～6月13日
ところ／富士市交流プラザギャラリー
対 象／市内在住の未就学児
定 員／200人(先着順)
申し込み／4月20日(火)から受け付けます。作品(四つ切り画用紙サイズ以内)を持参し、富士市交流センターへ
※1人につき2作品まで応募できます。

第17回 富士山麓ブナ林創造事業参加者

環境保全課 ☎55-2773
富士山の自然を守るため、ブナなどの広葉樹の苗木を植えてみませんか? ミニコンサートも予定しています。
と き／4月29日(木) 昭和の日
11:00～
ところ／市有林伐採跡地
定 員／50人(先着順)
申し込み／4月5日～12日に、直接または電話で環境保全課へ
※市役所、富士山こどもの国から送迎バスが出ます。バス乗降場から植栽地まで約2kmの徒歩移動があります。申込者には後日詳細を連絡します。

地球温暖化対策実行計画協議会 市民委員

環境総務課 ☎55-2901
任 期／6月1日から2年間
※会議は平日の昼間で、平成22年度は10月まで月1回程度、平成23年度は年間2回程度の開催を予定しています。
応募資格／選挙権があり、市内に1年以上在住している人
定 員／3人程度(書類選考)
謝 礼／1回につき7,000円
申し込み／4月16日(必着)までに、応募用紙(環境総務課で配布、ウェブサイトからダウンロード可)に必要な事項を記入し、直接または郵送・FAX・Eメールで、〒417-8601 富士市役所環境総務課へ
☎51-0522
✉ka-kankyousoumu@div.city.fuji.shizuoka.jp

中央図書館講座 古文書解読講座・セミナー読書会

中央図書館 ☎51-4946

講座名	とき	講師	対象
古文書解読講座	①初級 4月～8月の毎月第1・3金曜日 9月からの毎月第1金曜日 13:30～15:30 計14回	福澤清 (中央図書館 古文書整理員)	初めて古文書を勉強する人
	②中級 5月からの毎月第2金曜日 13:30～15:30 計10回	石川雅也 (中央図書館 古文書整理員)	初級・中級のいずれかを受講した人
③セミナー読書会	5月からの毎月第2木曜日 10:00～12:00 計10回	甲田久恵さん (元小学校教諭)	一般

ところ／中央図書館2階 (①②視聴覚室・③第2会議室)

定員／各20人 (先着順)

受講料／無料

申し込み／4月13日(火)の9:00から受け付けます。直接中央図書館へ

腰痛・肩こり解消、カラダ絞リま専科、 お腹まわりのシェイプアップ、コンテナガーデン教室

りぶす富士(富士市交流センター) ☎65-5523

教室名	とき	ところ	定員	受講料
①腰痛・肩こり解消	5月12日からの毎週水曜日 13:30～15:00 計10回	富士市交流プラザ 多目的ホール	各 30人	各 5,000円
②カラダ絞リま専科	5月12日からの毎週水曜日 19:00～20:30 計10回			
③お腹まわりの シェイプアップ	5月13日からの毎週木曜日 10:00～11:30 計10回			
④コンテナガーデン	5月18日 火曜日 13:30～15:00 計1回	富士市交流プラザ 3階テラス(予定)	20人	3,000円 (材料費含む)

対象／一般

申し込み／4月12日～18日(必着)の8:30～20:30に、直接またはFAX・はがきに教室名、住所、氏名、年齢、生年月日、電話番号を記入し、〒416-0915 富士町20-1 富士市交流センターへ ☎65-5538

※応募者多数の場合抽せん。当選者のみに通知します。

ラ・ホール富士 フラダンス・エクササイズ・リトミック・パソコン教室

りぶす富士(ラ・ホール富士) ☎53-4300

教室名	とき	ところ	定員	受講料
フラダンス	5月11日からの毎週火曜日 19:00～20:30 計20回	ラ・ホール富士2階 多目的ホール	各 30人	1万円 (保険料を含む)
ひびこしにやさしい チェアエクササイズ教室	5月12日からの毎週水曜日 10:00～11:30 計20回			
親子で楽しもう リトミック教室	5月12日からの隔週水曜日 ①9:30～10:15 ②10:20～11:05 ③11:10～11:55 ※時間帯の選択はできません。	ラ・ホール富士6階 音楽室	各 親子 10組	4,000円 (保険料を含む)
エクセル&ワード 2007入門教室	5月6日からの毎週木曜日 10:00～12:00 計20回	ラ・ホール富士7階 OALーム	各 20人	2万円 (テキスト代を含む)
エクセル2007 基礎教室	5月11日からの毎週火曜日 10:00～12:00 計12回			1万2,000円 (テキスト代を含む)
知的障害者 パソコン教室	5月16日～12月19日の毎月1回日曜日 10:00～12:00 計8回			無料

申し込み／4月12日～19日(消印有効)に、直接またはFAX・はがきに住所、氏名、年齢、電話番号、教室名、生年月日を記入し、〒417-0052 中央町2-7-11 ラ・ホール富士へ ☎53-2040

※応募者多数の場合抽せん。FAXで申し込む場合は、りぶす富士ウェブサイトに掲載してある送信様式も利用できます。☎http://www.fuji-kousya.jp

講座・教室

明日の女性の健康を考えるシンポジウム ～乳がん・子宮がんの予防～

健康対策課 ☎64-8993

とき／5月8日(土) 13:00～15:30
ところ／ロゼシアター中ホール

内容／講演、座談会・公開質問

講師／中井美穂さん、対馬ルリ子さん、土井卓子さん、増田美加さんほか

対象／小学生以上

定員／700人 参加費／無料

申し込み・問い合わせ／4月15日までに、直接またはFAX・はがきに住所、氏名、年齢、電話番号、託児(無料)の有無(有の場合、子どもの年齢・月齢)を記入し、〒416-0955 川成新町295 船津クリニックへ ☎65-7272 ☎65-7273

パソコン講習会 ワード・エクセル入門編

シルバー人材センター ☎53-1150

とき／5月10日～7月12日の毎週月曜日 ①ビスタコース 13:00～15:00、②XPコース(各自パソコン持参) 10:00～12:00 各計10回
ところ／①ラ・ホール富士7階OALーム、②シルバー人材センター3階大研修室

対象／初めてパソコンに触れる人
定員／各20人(先着順)

受講料／8,000円(別途テキスト代ほか①4,000円、②2,000円)

申し込み／4月12日(月)～14日(水)の9:00～16:00に、電話でシルバー人材センターへ

4月の市役所休日開庁日

開庁日 4月4日(日) 9:00～16:00

開庁窓口

★市民課(☎55-2747)

★収納課(☎55-2730)

★国民健康保険課(☎55-2751)

★子育て支援課(☎55-2738)

★廃棄物対策課(☎55-2770)

★学校教育課(☎55-2868)

おしえてヨメルふじ ☎53-1111

児童扶養手当の振り込みをご確認ください

児童扶養手当の4月期(12月～3月分)を、4月9日(金)に受給者の口座に振り込みます。ご確認ください。

問い合わせ 子育て支援課 ☎55-2738

市民れんらく版

★富士川っ子エコクラブ 8期生募集
活動日/毎月第3日曜日
内容/里山観察、野外体験、エコクラブ農園での食農・食育体験
対象/小学1～6年生(平成22年4月1日時点)
定員/50人(応募者多数の場合抽せん)
入会金/2,000円(活動内容により別途参加費が必要)
申し込み・問い合わせ/4月9日までに、電話で小泉 方へ
☎090-3442-1437

チャレンジ!! 陶芸

市立博物館 ☎21-3380

陶芸を体験してみませんか?
とき/①4月10日・24日、②6月5日・19日の各土曜日 9:30～11:30
各月2回で1講座
ところ/市立博物館工芸棟陶芸室
内容/1回目に成形、2回目に絵つけ
対象/小学生以上(小学生は保護者同伴体験)
定員/30人(先着順)
参加費/1,000円
申し込み/①は4月3日(土)、②は5月29日(土)の9:00から受け付けます。
直接または電話で市立博物館へ

陶芸室自由開放日

とき/4月11日、5月9日、7月11日の各日曜日 9:30～16:00
申し込み/各開放日の9:00から受け付けます。当日直接会場へ

外国人のための日本語講座

国際交流室 ☎55-2704

日本語を勉強しましょう
Vamos estudiar a lingua japonesa
Let's study Japanese
学習日本語吧
とき/5月12日～10月27日(8月と9月1日・22日は除く)の毎週水曜日
①10:00～11:30 ②19:00～20:30
ところ/フィランセ西館3階
対象/市内在住・在勤の外国人で、簡単な会話ができて自分の名前を日本語で書ける人・講座に続けて出席できる人
定員/①②各15人(先着順)
受講料 2,000円(テキスト代)
申し込み/4月5日～16日(土・日曜日を除く)に、本人が直接市民安全課国際交流室(市役所3階)へ

**広見公園ふるさと村
パネル展「いまむかし。」**

市立博物館の復元家屋で、市内各所の「いま」と「むかし」の写真パネルを展示します。
とき/4月3日～6月13日
9:00～16:00
休館日/毎週月曜日、雨天時
市立博物館 ☎21-3380

「博物館の日」イベント ～毎月第1日曜日は博物館の日～

市立博物館 ☎21-3380

内容	とき	ところ(市立博物館)	参加料
①手すきハガキづくり	10:00～14:00	実習室	各1枚
②型染しおりづくり		工芸棟染色室	50円
③はたおり体験	10:00～12:30 13:30～15:30	歴史民俗資料館2階	無料
④キューブキャンドル	10:00～、13:00～	会議室	300円
⑤勾玉づくり	10:00～、13:00～	工芸棟陶芸室	200円
⑥七宝ペンダントづくり			300円
⑦いろいろスライム			50円
⑧竹のぶんぶんゼミづくり			100円
⑨新聞紙コサージュづくり			50円
⑩博物館クイズ	開館時間中	展示室	無料(要入館料)

とき/4月4日(日) ①②③④⑩ 5月2日(日) ①②③⑤⑥⑩
6月6日(日) ①②③⑤⑦⑩ 7月4日(日) ①②③⑧⑨⑩
申し込み/当日直接会場へ

認知症・介護予防情報

2か月に一度、掲載しています

.....お口の健康を保ちましょう!.....

最近、「かたいものが食べにくい、むせやすい、口が渇く」などの心当たりはありませんか?口に問題があると、食事がおいしく食べられず、体を動かすことや人との交流に消極的になってしまいます。

〈毎日口の手入れをしましょう〉

歯や入れ歯を丁寧に磨き、口全体をきれいにしましょう。手入れをすることで、高齢者に多い「誤嚥性肺炎」を予防できます。

〈かむ力を鍛えましょう〉

唇・ほお・舌は筋肉です。よくかむ、口を大きく動かす、大きな声を出すことで、筋肉を鍛え、かむ力や飲み込む力をつけましょう。つばが出やすくなり、口の渇きを改善する効果があります。

【問い合わせ】富士市高齢者地域包括支援センター(フィランセ東館2階)

☎66-3405

富士警察署管内事件・事故

乗り物盗難が増加しています
自転車・オートバイには
確実な施錠とツーロックを!

事件情報 <1月末現在>

	年間累計	前年比
全刑法犯罪	240件	- 63件
自転車盗	66件	+ 7件
オートバイ盗	10件	+ 1件
車上ねらい	17件	- 33件

事故情報 <2月末現在>

	年間累計	前年比
件数	390件	- 12件
死者	2人	+ 1人
負傷者	504人	- 18人

安全は 自ら うちから 地域から

コミュニティFM
Radio-f 84.4FM
好評放送中!!
富士市インフォメーション
【放送時間】月～金曜日 7:30～、15:30～、17:30～ 土曜日 11:30～

暮らしの

カレンダー

4月 APRIL

[卯月]

・春期緑の募金運動(～5月)
・狂犬病予防接種強化月間(～6月)

4月の

博物館

第48回企画展富士山縁起の世界
～赫夜姫・愛鷹・犬飼～
～5月16日
ふるさと村写真パネル展
「いまむかし。」 3日～6月13日
第1日曜日「博物館の日」 4日
(キューブキャンドルづくりほか)
チャレンジ!! 陶芸(2回講座) 10・24日
第48回企画展特別講演会 18日
休館日 5・12・19・26日

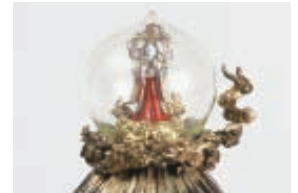

「第48回企画展」から
このはなはくさくすの
木花開耶姫命像

1 木	市立保育園入園式 固定資産評価等の縦覧(市役所3階資産税課)～30日 献血(市役所駐車場)→P12
2 金	
3 土	吉原地区さくら祭(緑町公園) 富士見台地区さくら祭り(中の池) 愛宕神社例大祭(岩本)
4 日	市民課など窓口開設→P14 日曜納税相談(市役所3階収納課)→P12 丘地区さくら祭(厚原スポーツ公園) 春季河川美化運動(春堀)～11日 鷹岡地区さくら祭り(鷹岡まちづくりセンター)
5 月	帳ヶ塚祭典(中野落合町)
6 火	小・中学校入学式、始業式 吉原商業高校入学式 すくすく赤ちゃん講座(フィランセ西館) 春の全国交通安全運動～15日 →P9
7 水	市立看護専門学校入学式 結婚相談、お母さんお父さん教室(フィランセ東館) 離乳食講習会・もぐもぐ期(フィランセ西館) [世界保健デー]
8 木	市立幼稚園入園式 間門の第六天さん 1歳6か月児健診(フィランセ西館)
9 金	3歳児健診(フィランセ西館)
10 土	
11 日	緑と花の百科展、擬木コンクール(中央公園)→P9 献血(ジャンボエンチャオ富士店駐車場)→P12 結婚相談(フィランセ東館)
12 月	離乳食講習会・かみかみ期(フィランセ西館)
13 火	普通救命講習(消防防災庁舎2階PR室) すくすく赤ちゃん講座(フィランセ西館)
14 水	桑崎善光寺さん 結婚相談(フィランセ東館) お母さんお父さん教室(フィランセ東・西館) 離乳食講習会・ごっくん期(フィランセ西館)
15 木	献血(市役所駐車場)→P12 夜間納税相談(市役所3階収納課)→P12 1歳6か月児健診(フィランセ西館) 介護保険料・後期高齢者医療保険料・国民健康保険税特別徴収4月分(年金からの天引き徴収) 子どもの安全を守る市民行動の日

16 金	境の薬王寺祭 3歳児健診(フィランセ西館)
17 土	医療講演会(フィランセ西館)→P13
18 日	家族ふれあいサンデー 麻薬・覚せい剤撲滅の日
19 月	離乳食講習会・ぱくぱく期(フィランセ西館) 食育の日
20 火	すくすく赤ちゃん講座(フィランセ西館)
21 水	結婚相談(フィランセ東館) 離乳食講習会・もぐもぐ期(フィランセ西館)
22 木	1歳6か月児健診(フィランセ西館)
23 金	3歳児健診(フィランセ西館)
24 土	
25 日	いちばの朝市(公設地方卸売市場) 女性のための結婚相談(フィランセ東館)
26 月	夜間納税相談(市役所3階収納課)→P12
27 火	普通救命講習(消防防災庁舎2階PR室) すくすく赤ちゃん講座(フィランセ西館)
28 水	結婚相談、お母さんお父さん教室(フィランセ東館) 離乳食講習会・ごっくん期(フィランセ西館)
29 木	富士山麓(ふもと)ブナ林創造事業(大淵)→P13 [昭和の日]
30 金	3歳児健診(フィランセ西館) 固定資産税・都市計画税第1期納期限 →P12

平成22年3月20日号(毎月5日・20日発行)

こちら編集室

4月を迎えるに当たり、新生活の準備に忙しい人も多くはないでしょうか。市役所も、新年度に向けて新たな装いととも、さまざまな事業がスタートします。庁舎の耐震工事、1・2階のトイレ、エレベーターの工事が完了し、庁舎東側には屋

外型エスカレーターが新設されました。また、5月6日には、ワンストップ総合窓口を開設します(詳しくは2・3ページを参照)。これからも市民の皆さんにとって身近で優しい対応を心がけていきますので、よろしくお願い致します。(モリモリ)

人口 261,611人 (前月比-79)
男 129,511人 (-22)
女 132,100人 (-57)
世帯 96,687世帯 (+20) 2月1日現在
編集・発行 富士市総務部広報聴課
〒417-8601 静岡県富士市永田町1-100
☎0545-51-0123(代) ㊚0545-51-1456

おしえて
コパルふじ
53-1111
受付時間
8:30～19:00