

広報

# ふじ

平成22年

2 | 20 No.980

第22回 国際交流フェア  
22th INTERNATIONAL FAIR

## もくじ

- ② 富士市の水環境を守ります
- ④ あなたをねらう悪質商法！
- ⑥ 助成します！人間ドック&脳ドック
- ⑦ 狭あい道路拡幅整備事業／  
富士市森林墓園使用者募集
- ⑧ 1月のできごと ⑩ 暮らしのたより
- ⑭ 3月のカレンダー

国際交流フェア

2月7日 ふじさんめっせ



# 富士市の水環境を守ります

## 富士市生活排水処理長期計画を策定しました

下水道マスコット  
キャラクター  
スイスイくん



浄化槽マスコット  
キャラクター  
サップくん



市は、「良好な水循環を目指すまち」として、快適な生活環境を将来にわたり引き継ぐため、公共下水道を中心とした生活排水処理対策を行ってきました。しかし、下水道の整備だけでは、まだまだ相当の年月と多くの費用がかかります。

そこで、生活排水処理のスピードアップを図り、なるべく早く、富士市全域の生活排水処理対策を完了させるため、「富士市生活排水処理長期計画」を策定しました。

東部浄化センター



### 生活排水処理の現状

#### ■公共下水道

市の下水道事業は、昭和33年9月から着手し、現在6555ヘクタールを計画区域とする下水道整備を進めています。

下水道区域は、東部処理区（3641ヘクタール）、西部処理区（2914ヘクタール）に区分され、それぞれ東部浄化センター、西部浄化センターで処理されています。



西部浄化センター

#### ■合併処理浄化槽

下水道区域以外では、市は河川などの水質保全を図るため、し尿と、ふろや台所などから出る生活雑排水を処理する合併処理浄化槽の設置を推進しています。

合併処理浄化槽は、5958基設置されています（平成20年度末現在）。



合併処理浄化槽  
写真提供：大栄産業(株)

#### ■下水処理施設

旧富士川町地域の富士松野団地と中野台団地からの生活雑排水は、平成16年9月に設置された「中野台下水処理施設」（中野台クリーンセンター）で処理しています。



中野台下水処理施設  
(中野台クリーンセンター)



### 生活排水処理の整備状況

富士市汚水処理人口（平成20年度末）

富士市人口	26万1,519人	
汚水処理方法	人口	割合(%)
公共下水道	17万8,445人	68.2%
合併処理浄化槽	2万4,595人	9.4%
下水処理施設	2,394人	0.9%
合計	20万5,434人	78.5%



### 生活排水処理の課題



上記の生活排水処理では、次のような課題があります。

- 下水道全体計画区域が広く、すべての整備が終わるまでには長い期間が必要
- 下水道整備が、市の中心部から郊外に移るに従い、整備効率が低下している
- 合併処理浄化槽は、設置費の個人負担が大きく、単独処理浄化槽からの切りかえがなかなか進まない
- 合併処理浄化槽の維持管理は、所有者にゆだねられ、適切な維持管理が徹底されていない（法定検査受検率が低い）
- 市民から早期の生活排水処理対策の実施が求められている



**下水道区域及び合併処理浄化槽区域区分図**

★ポイント★

- ・第二東名高速道路を境に、南は下水道区域、北は合併処理浄化槽区域とします
- ・上記区域割りを基本に①天間地区、②汚水幹線こどもの国比奈線に接する区域、及び下水道区域に接する家屋は、下水道区域に追加します
- ・旧富士川町区域は、中野台・富士松野団地を中野台下水処理施設区域、それ以外を合併処理浄化槽区域とします

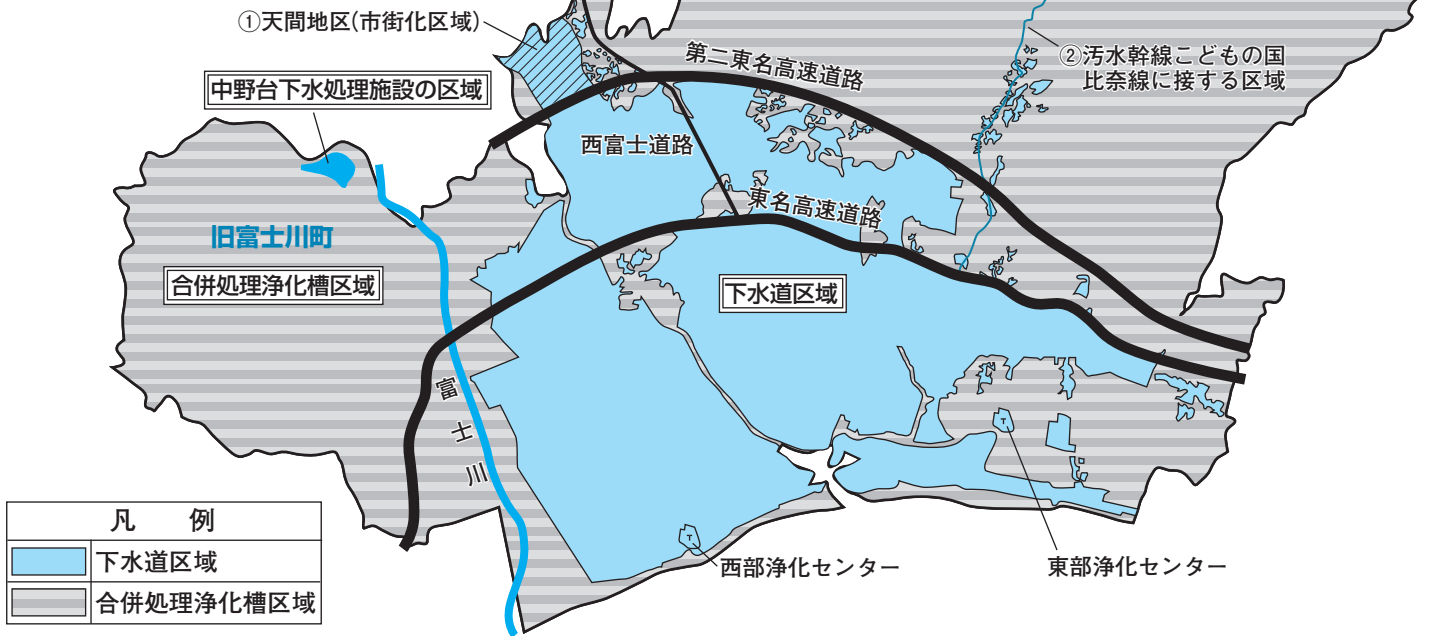

**富士市生活排水処理長期計画**

市は、これらの課題を踏まえ、下水道区域と合併処理浄化槽区域の再検討や、合併処理浄化槽の設置促進策などをまとめました。今後も、生活排水処理を「早く、安く、効率的」に進めていきます。

**生活排水処理の基本方針**

- ◆計画期間◆  
平成22年度～平成41年度【20年間】
- 計画目標年次（平成41年度）までに、下水道の整備と合併処理浄化槽の設置・切りかえをおおむね完了
- 早期の水質の改善を目的に、下水道区域と合併処理浄化槽区域を再検討（上図参照）
- 早期の生活排水処理を行うための制度整備
- 適正な維持管理を行うための制度整備
- 市民にわかりやすい生活排水処理事業を実施



下水道マスコット  
スuisuikunからのお願い

**下水道の接続をお願いします！**

下水道は、工事終了後、皆さんが接続しなければ、その役割を果たすことができません。

下水道区域にお住まいの皆さんは、私たちのまちの生活環境を安全で快適なものにするために、下水道が使えるようになったら、早目に接続しましょう。

**浄化槽の転換にご協力を！**



浄化槽マスコット  
Suisuikunからのお願い

浄化槽は、トイレの汚水だけを処理する単独処理浄化槽と、トイレや台所、ふろなどの生活雑排水すべてを処理する合併処理浄化槽があります。

単独処理浄化槽のままでは、川や海はきれいになりません。4月から市は新しい補助制度を開始しますので、合併処理浄化槽区域にお住まいの皆さんは、浄化槽の転換にご協力をお願いします。

**新補助制度をご利用ください！**

- ①合併処理浄化槽設置費補助制度  
専用住宅に浄化槽を設置する場合、現在の設置費の補助額に市が上乗せ補助を行います  
※浄化槽の大きさや対象地域によって補助金額が異なりますので、詳しくは下水道総務課までお問い合わせください。
- ②合併処理浄化槽維持管理費補助制度  
清掃、保守点検、法定検査が適正に行われている浄化槽に補助を行います

**問い合わせ**

**下水道総務課**

TEL (055) 2802-53  
FAX (053) 2090-20



知らないとか力毛になるかも…

# あなたをねらう悪質商法!

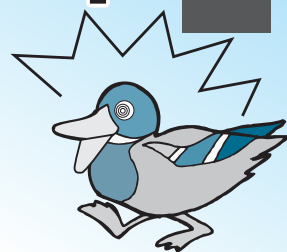

## 身近に潜む危険

### それが悪質商法

悪質商法とは、言葉巧みに消費者を勧誘し、高額な商品やサービスを売りつける販売方法のことです。悪質商法の被害から身を守るために、被害の事例を知り、契約に関する正しい知識を身につけましょう。

富士市消費生活センターでは、消費生活に関する相談や苦情について、専門の相談員が問題解決のためにお手伝いしています。契約について悩んだり、商品の品質やサービスについて疑問を感じたりしたら、すぐご相談ください。



平成20年度に富士市消費生活センターに寄せられた新規の相談件数は1571件で、平成19年度に比べて412件、20・8%減少しました。

これは、不審なはがきやメール、インターネットによる身に覚えのない支払い請求に関する「不当請求」の相談が減少したためです。

一方、1回の相談では解決せず、解決までに長い時間を要する複雑な相談がふえています。

左図のとおり、消費生活トラブルの相談はどの年代からも寄せられていますが、**近年特に60歳以上の相談件数の割合がふえています**。そのため、高齢者が消費者被害に遭わないように見守る体制づくりが必要です。

年代別相談件数の割合

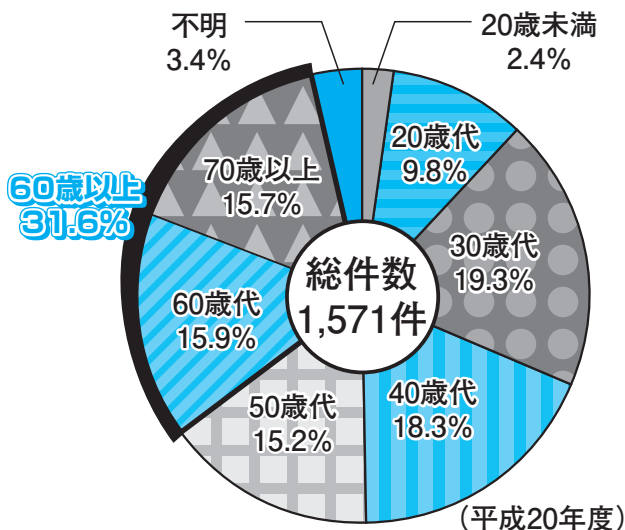

## こんな手口に気をしげよ!!

### 事例1 訪問販売による太陽光発電工事契約

訪問販売の業者に「国や市の補助金を受けられるので、太陽光発電のパネルを設置しませんか」と勧められ、500万円の工事契約をしてみました。

現在、地球温暖化防止・二酸化炭素削減などの国の施策に基づく補助金制度があるため、省エネ給湯器や太陽光発電の契約に関する相談がふえています。

「余剰電力の売買により光熱費などの費用がかからない」や「すぐに契約しないと補助金が受けられなくなる」などの、事実を伴わない説明をする勧誘が行われています。契約金額が高額になる場合が多いので、その場で契約することは避け、電力会社や太陽光発電消費者相談センターに問い合わせるなど、十分な情報収集を行いましょう。

太陽光発電消費者相談センター

☎(03)6206-1187

受付時間 平日10時~12時、13時~16時

### 事例2 高齢者をねらう投資商法

高利回りの投資を紹介したパンフレットが届いたので、担当者に会って話を聞くことにした。「絶対に損はさせない」と言われたので、「元本と金利を保証してください」と念を押し、100万円を渡した。

10日後、契約書を確認したところ、「元本保証はない」と書いてあったため、すぐに解約を伝えたが、9万円しか返金されなかった。

この事例のように、高齢者の財産をねらった金融商品の投資被害が増加しています。

返金を先延ばしにしたり、連絡が取れなくなったりする悪質な業者が多いので注意が必要です。高利回りや高配当などのうまい話には気をつけましょう。

★もう一度、冷静に考えて、契約を解除する

それがクーリング・オフ制度

「クーリング・オフ」制度は、訪問販売や電話勧誘販売、マルチ商法などで契約したときに、一定期間内であれば無条件で契約を解除できる制度です。

販売方法	適用期間	適用対象
訪問販売	契約書面交付 日から8日間	原則すべての指定商品、指定サービス、指定権利
電話勧誘販売	契約書面交付 日から8日間	語学教室、家庭教師、パソコン教室、学習塾、エステティック、結婚相手紹介サービス(店舗での契約を含む)
特定継続的役務提供	契約書面交付 日から8日間	語学教室、家庭教師、パソコン教室、学習塾、エステティック、結婚相手紹介サービス(店舗での契約を含む)
連鎖販売取引 (マルチ商法)	契約書面交付 日から20日間	すべての商品・権利・サービス
業務提供誘引販売取引 (内職・モニター商法)	契約書面交付 日から20日間	すべての商品・権利・サービス

平成20年に、消費者を守るための規制がさらに強化され、**クーリング・オフの適用対象が広がりました。** クーリング・オフの方法や制度について、詳しくは、下記の富士市消費生活センターにお問い合わせください。

●契約前にまず相談

富士市消費生活センターでは、消費生活相談員が日常の契約など、さまざまな相談を受け付けています。下記に紹介した3つの事例は、実際に富士市で起こった悪質商法です。

また、最近強引なカニ販売の電話勧誘の相談が寄せられています。商品が送られて来ても、承諾していなければ支払う義務はありませんので、受け取らないようにしましょう。「生ものだから…」と思っただけ泣き寝入りせず、はっきりと断る勇気が必要です。

消費者被害を回避するには、すぐに契約せず、まず家族や近所の人、消費生活相談員に相談してください。悪質業者は、ほかの人と相談させないよう、あの手この手を使って契約を急がせます。契約後も解約できることがありますので、あきらめず「まずは相談！」を心がけてください。

消費生活相談

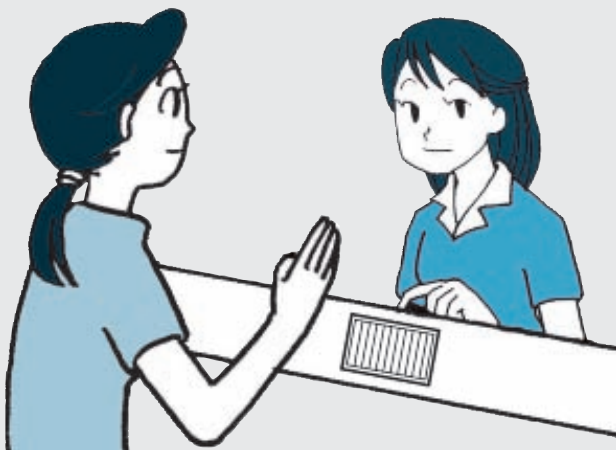

事例3 有料出会い系サイトのトラブル

携帯電話に、「500万円を送金します」というメールが会い系サイトから届いた。興味本位で3000円分のポイントを購入し、紹介された相手とメールを交換した。送金を期待し、何度もポイントを購入してメールを交換したが、一度も送金はなく、総額で200万円を支払ってしまった。

この事例では、最初のポイントは少額でしたが、購入ごとに高額になっていき、最後は1回の購入額が数10万円になってしまったそうです。これはサイト運営業者がポイントの購入代金を稼ぐためにサクラ行為を行っていたからだと考えられます。

このほか、メールの相手が有名芸能人を名乗る場合もあります。懸賞サイトや会員制コミュニティサイト、無料のゲームサイトへの登録をきっかけに、このような悪質なサイトにつながる可能性もあるので、十分注意しましょう。

また、子どもに携帯電話を持たせるときは、有害サイトにつながるよう、フィルタリングサービスを利用すると安心です。

お気軽に富士市消費生活センターにご相談ください

●相談受付日

月～金曜日 9時～12時、13時～16時  
(祝休日を除く)

●相談場所

富士市消費生活センター(市役所3階北側)

●相談方法

電話または直接センターへ

TEL (55) 2756 FAX (53) 20000

十助成します！

# 人間ドックと脳ドック



富士市国民健康保険に1年以上加入し、国民健康保険税を完納している20歳以上の人は、4月1日以降下記の検査機関で人間ドック・脳ドックを受診するとき、国民健康保険から助成が受けられます。

●対象

・検査日からさかのぼって1年以上富士市国民健康保険の被保険者で、検査日まで引き続き加入している人  
 ・平成22年4月1日現在、満20歳以上で、後期高齢者医療制度に該当しない人

●検査項目

(下記検査機関共通のもの)

◆人間ドック

身体計測、血圧測定、腹部超音波検査、心電図検査、眼底検査、肺機能検査、胸部X線検査、上部消化管検査、血液検査、尿検査、便潜血検査

◆脳ドック

MRI・MRA検査、身体計測、血圧測定、心電図検査、胸部X線検査、眼底検査、血液検査、尿検査

★後期高齢者医療制度に該当する人(75歳以上、または65歳以上で一定の障害のある人)も、国民健康保険制度と同額の自己負担で人間ドック・脳ドックを受けることができます。詳しくは、国民健康保険課にお問い合わせください。

●申込方法

①下記の検査機関に国民健康保険の助成を受ける旨を伝えて、受診日を予約します。

②予約がとれたら、保険証と特定健康診査受診券(5月下旬発送予定)を持参して国民健康保険課へ助成の申請をし、助成券を受け取ります。

【助成の申請期間】

3月23日～12月28日  
 (土・日曜日、祝休日を除く)

8時30分～17時15分  
 ③受診日に助成券と保険証、自己負担金を持って受診してください。

※脳ドックは、平成20・21年度に助成を受けた人は申し込みできません。

また、**年度中は、人間ドックか脳ドックのどちらか一方の助成しか受けられません。**

※40歳以上の人は特定健康診査・保健指導の対象です。特定健康診査の検査項目は、人間ドック・脳ドックに含まれているため、各ドックを受診すると特定健康診査を受けたこととなります。また、**特定健康診査を受けると、人間ドック・脳ドックの助成は受けられませんので、ご注意ください。**

検査機関一覧

※検査機関によって検査実施日や受け入れ人数、検査項目が異なりますので、予約の際にご確認ください。

●人間ドック

医療機関	自己負担額	電話	住所
富士市医師会医療センター	1万2,600円	52-3111	伝法 2850
三村クリニック健康管理センター	1万1,970円	53-0033	永田町 2-60
富士健診センター	1万1,970円	64-4421	柚木 392-5
宮下医院	1万2,000円	61-0376	平垣本町 4-1
佐野医院	1万2,000円	61-1095	蓼原 865-1
川村病院	1万2,600円	61-4050	中島 327
田中クリニック	9,450円	71-0160	久沢 1652-1
共立蒲原総合病院	1万1,970円	81-3325	中之郷 2500-1

●脳ドック

医療機関	自己負担額	電話	住所
市立中央病院	1万6,800円	52-1131	高島町 50
聖隷富士病院	1万6,800円	52-0780	南町 3-1
池辺クリニック	1万6,800円	65-0250	川成新町 310
いそえ脳神経外科クリニック	1万5,750円	62-1000	松富町 51-1
田中クリニック	1万2,600円	71-0160	久沢 1652-1
共立蒲原総合病院	1万6,800円	81-3325	中之郷 2500-1

問い合わせ  
 国民健康保険課  
 ☎(55)2751  
 ☎(51)2521



# 狭あい道路<sup>せまいちみち</sup>拡幅整備事業

狭い道路は、救急車や消防車が通行しにくく、災害時の避難にも支障があり、多くの問題を抱えています。そこで市は、狭い道路の幅を広げる「狭あい道路拡幅整備事業」を行っています。  
安全で快適なまちづくりのために、皆さんのご協力をお願いします。



拡幅工事前

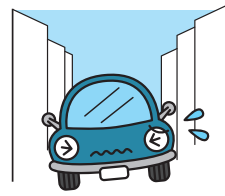

## <事業の状況報告>

平成21年12月現在  
事前協議受付件数 970件  
拡幅整備した道路の長さ 約11.5キロメートル  
事業開始 平成16年10月



拡幅工事後

### ◆狭あい道路拡幅整備事業って？

「狭あい道路」とは、一般の通行に使用されている幅4メートル未満の道路のことです。

狭あい道路拡幅整備事業は、4メートルの道幅を確保していく事業です。

狭あい道路に面した敷地に住んでいる皆さんに、門や塀を取り除いていただき、取り除いた部分の土地を道路として市が整備して、道路の幅を広げていきます。

### ◆助成制度はあるの？

門や塀などを取り除いた跡の用地を寄附していただける場合には、門や塀などを取り除く費用や、新設費用の一部を助成します。詳しくは、建築指導課へお問い合わせください。

### ◆どんな場合に拡幅するの？

○狭あい道路に接する敷地で、建物の新築や増築をする場合

建築確認申請を提出する前に、建築主と市との間で、拡幅整備の方法や用地の管理方法・助成内容について事前協議を行います。

○建物の新築や増築はしないが、狭あい道路に接する敷地の地権者が、拡幅整備を希望する場合

道路を拡幅する前に、地権者と市との間で事前協議を行います。

○交差点から交差点までの狭あい道路の区間を、一体的に拡幅整備すること  
地域の皆さんの同意が得られた場合

地権者の代表と市との間で事前協議を行います。

### 問い合わせ

建築指導課

☎(55)29033 FAX(53)2773

# 富士市 森林墓園 使用者募集

霊峰富士を望み、緑の森に囲まれた静かな環境の富士市森林墓園の使用者を募集します。



イメージ写真

### ■募集区画数

普通墓所 140区画  
芝生墓所 60区画

1区画 4平方メートル

(間口 1・6×奥行 2・5メートル)

### ■応募資格

○平成21年3月8日以前から市内に在住し、市の住民基本台帳または外国人登録原票に登録されている人

○市内の公共事業などにより改葬が必要となった人

### ■永代使用料

1区画 50万円（一括払い込み）

### ■管理料

普通墓所 年額 5250円（税込）  
芝生墓所 年額 6300円（税込）

### ■申し込み

3月8日～19日（土・日曜日を除く）の9時～17時に、①墓所使用申込書②

申込者の世帯の住所・世帯全員の氏名が確認できる住民票1通または登録原票記載事項証明書③認め印④焼骨のある人は、埋葬許可証の写しまたは改葬許可証の写しを持って直接、環境総務課（市役所10階）へ

※詳しくは、募集案内（森林墓園管理事務所、環境総務課で配布）をごらんください。次回の募集は、5月の予定です。  
※墓所の使用を希望する人は、必ず現地をご確認ください。

### 問い合わせ

森林墓園管理事務所

☎・FAX(22)6116

環境総務課

☎(55)2768 FAX(51)0522

# 1月の できごと



防災ヘリからの空中放水

## 強力な富士市の 消防力を披露

### 富士市消防出初式

1月10日 富士市役所周辺

市消防職団員や市防火協会自衛消防隊員など総勢1000人余りの消防力が結集した富士市消防出初式。式典終了後には、分列行進や消防演技が行われ、消防団員たちは、日ごろの訓練の成果を遺憾なく発揮しました。その一糸乱れぬ姿に集まった市民は、寒さを忘れて大きな歓声を上げていました。



「20歳の誓い」で決意を語った深澤賢一さん（岩松中出身）



## 大人への第一歩を 踏み出して

### 富士市成人式

1月10日 ロゼシアター

華やかな振りそでや羽織はかま、新調したスーツに身を包み、新成人1870人が出席した富士市成人式。この式典は、新成人を中心とした実行委員会のメンバーによって進行されました。

また、「20歳の誓い」では、新成人代表の深澤さんが、成人としての自覚や責任について力強く語りました。



## 力作が勢ぞろい

小・中学校書写、

中学校技術・家庭科作品展

1月16日 ロゼシアター

小・中学生が書いた硬筆・毛筆作品約1400点と、中学生が製作した被服や電気・木工作品など約490点が並べられたこの作品展。

会場には、大勢の家族連れが訪れ、さまざまな工夫を凝らした技術・家庭科作品の数々を食い入るように見ていました。また、我が子の力作の前で誇らしげに写真を撮る姿も見られました。



## 健康ふじ21標語コンクール授賞式



# 80歳になっても 20本以上の歯を保とう

はちまめにいまる  
1月16日 ロゼシアター  
8020推進静岡県大会 in 富士市

「みんなが目指そう8020歯の健康」をテーマに富士市で初めて開催された大会。会場では、歯に関する相談、ブラッシング指導などが行われました。

また、健康推進の一環として市が実施した「歯の標語コンクール」に関する表彰式やシンポジウムなどもあわせて行われ、参加者が健康に関する意識を高めた一日でした。

## 本を読んで

### 心の成長を

#### 中央図書館講演会

1月19日 中央図書館

「心の成長・転換のモチベーション〜絵本、読書と人生〜」をテーマに、ノンフィクション作家柳田邦男さんを招いて講演会が行われました。柳田さんは、だれもが知っている本などを取り上げ、内容をわかりやすく解説。子どもどころ、絵本を読んだ生と死について学び、心の成長につながった経験などを紹介し、参加者は深く感銘を受けていました。



## 「大人になったら…」 将来の夢を語る

### 2分の1成人式

1月21日 東小学校

20歳の半分の10歳のときに、自分の将来の夢や目標をみんなの前で発表する2分の1成人式。

この日、東小学校では、4年生21人一人一人が自分の将来の夢や目標を発表しました。会場には、この日のために描いた、赤ちゃんのころの自分と将来になりたい職業についての自分の絵が飾られ、保護者は、我が子の成長に目を細めていました。

## 空高く舞い揚がれ

### 元吉原地区<sup>たて</sup>凧揚げ大会

1月24日 元吉原大野町海岸

このたて揚げ大会は、地域住民が交流し、まちづくり交通安全と青少年の健全育成を願って、毎年行われています。

この日は、地域の三世代約1000人が集まり、たてづくり教室や小学校の授業などでつくられた手づくりだこが持ち寄られました。天候にも恵まれ、大人も子どもも潮風を受けた大小さまざまなたてを、青空高く揚げて楽しんでいました。



## グループの活動を応援します!!

男女共同参画課 ☎55-2724

男女共同参画のまちづくりを進めるために、さまざまなグループの「学び」の活動に対し、支援金を支給します。

**支援対象**／市内の地区まちづくりセンターや男女共同参画センターを拠点に活動している、または活動したいと考えているおおむね10人以上のグループで、グループのメンバーまたは市民を対象に男女共同参画の視点を加味した連続講座(年間24時間以上)を行うグループ

**支援額**／年間上限5万円

**募集数**／10グループ程度(事業内容により選定)

**申し込み**／4月12日(必着)までに、申込書(男女共同参画課、男女共同参画センターで配布。市ウェブサイトからダウンロードも可)に必要事項を記入し、直接または郵送で、〒417-8601 富士市役所男女共同参画課へ

※NPO法人、政治活動・宗教活動・営利活動を目的としたグループは除きます。

## ロゼシアター公募展 「新進アーティスト作品展Ⅳ」 ～Art Generation 2010～

**とき**／2月27日～3月7日  
10:00～18:00(最終日は17:00まで)  
**ところ**／ロゼシアター展示室  
**入場料**／無料

ロゼシアター ☎60-2510

## 認知症・介護予防情報

2か月に一度、掲載しています

### 認知症介護の工夫

認知症の人は、記憶や判断、自分がどこにいるかななどの基本的な状況把握能力が低下しつつあるため、現実世界を適切に把握できなくなり、不安や恐怖で緊張しながら過ごしています。一緒に暮らす家族は、その対応に苦慮しながらも工夫を凝らしています。

介護者教室の参加者からご紹介いただいた工夫の一つに「写真の活用」があります。デイサービスに行きたがらない(通っていることを忘れ、知らない場所に出かけることが不安になる)母親に、デイサービスで楽しそうに笑っている本人の写真を見せながら話をするそうです。そうすると「そこに自分が行ったことがあるんだ。大丈夫なんだ」と本人が確認でき、安心して出かけられるようです。

認知症の人が「何を感じ、何を求めているか」一人一人違うそれを探ることがケアの出発です。

【問い合わせ】介護保険課 ☎55-2767



## 献血にご協力を

福祉総務課 ☎55-2757

### 3月の献血

日	場所	時間
4日(木)	市役所駐車場	9:30～16:00 (昼休み12:00～13:00)
14日(日)	ジャンボエンチョー 富士店駐車場	9:30～16:00 (昼休み12:00～13:15)
18日(木)	市役所駐車場	9:30～16:00 (昼休み12:00～13:00)
30日(火)	市役所駐車場	9:30～16:00

## 「市民文芸」第46号発刊

文化振興課 ☎55-2874

「市民文芸」第46号を発刊しました。文化振興課及び下記の書店で販売しています。

**価格**／1冊500円(税込み)

**取扱書店**／

★**吉原地区** 学進堂、戸田書店、江崎書店、ブックスやまもと

★**富士地区** 岳陽堂中村書店、谷島屋(新富士・松岡)、三浦書店

★**鷹岡地区** 広文堂

★**富士川地区** 富士川楽座

## 3月の市役所休日開庁日

**開庁日**／3月7日(日) 9:00～16:00

**開庁窓口**／

★市民課(☎55-2747)

★収納課(☎55-2729)

★国民健康保険課(☎55-2751)

★廃棄物対策課(☎55-2770)

## お知らせ

### 出生記念樹を配付します

みどりの課 ☎55-2793

**とき**／3月14日(日) 8:30～13:00  
**ところ**／各地区まちづくりセンター  
**対象**／平成20年1月1日～12月31日に生まれた子(対象者には、2月中旬に通知を発送します)



中央図書館 ☎51-4946

日	場所と貸出し開始時刻
2・16日(火)	ハックドラッグ川成島店第2駐車場(14:00) JA富士市堅堀支店駐車場(15:00)
3・17日(水)	駿河台団地(3日のみ14:15) 富士見台市営住宅集会所前(15:00)
4・18日(木)	滝戸団地前(14:00) 岩本山団地集会所駐車場(15:00)
5・19日(金)	スーパー吉川中里店駐車場(10:00) 加島の郷(5日のみ14:15) すどの杜(19日のみ11:00) 四丁河原南公会堂駐車場(15:00)
6・20日(土)	鈴川中町フードランド前(10:00) 松野まちづくりセンター(20日のみ14:00)
11・25日(木)	東芝松岡アパート(10:00) 歴史民俗資料館駐車場(15:00)
13・27日(土)	富士信用金庫中丸支店駐車場(10:00) 青少年センター(15:00)

**休館日**／1・8・15・23・26・29日

※都合により中止・変更する場合があります。

## 富士市生涯学習人材バンク の運用を開始しました!

幅広い分野における人材を発掘し、その情報を提供することで、市民一人一人の生涯学習を支援し、豊かな地域社会をつくるため、富士市生涯学習人材バンクの運用を開始しました。ぜひ、ご活用ください。

**運用開始日**／2月1日(月)

**利用方法**／市ウェブサイト内の富士市生涯学習人材バンク講師登録情報から講師を選び、公開されている連絡先に直接問い合わせてください

**講師登録**／申込書兼承諾書(市ウェブサイトからダウンロード可)に必要事項を記入し、直接富士市教育委員会社会教育課へ

社会教育課 ☎55-2873



## 公用封筒に 広告を載せてみませんか

会計室 ☎55-2842

封筒規格／①角形2号、②長形3号  
作成枚数／①5万枚、②10万枚ずつ  
2種類

掲載料／①1枠3万円、②1枠4万円  
掲載枠数／①3枠、②6枠（3枠を  
2種類）

使用期間／8月ごろから、印刷した  
封筒が終了するまでの1年間程度  
申し込み／2月22日～3月23日の17:00  
（必着）までに、直接または郵送で、  
申込書（会計室で配布または市ウェブ  
サイトでダウンロード可）に原稿  
案を添えて、〒417-8601 富士市  
役所会計室へ

## 個人参加 公共施設見学参加者



広報広聴課 ☎55-2736

### コース

市役所消防防災庁舎PR室→市立博  
物館→市民活動センター→<sup>たかしん</sup>鷹身工芸  
社→富士西公園→市役所

とき／3月18日(木) 9:00～15:00

対象／市内在住・在勤の人

定員／20人（応募者多数の場合、  
初めての人を優先し、抽せん）

参加費／無料

申し込み／3月8日（必着）までに、  
電話またはFAX・はがきに、参加  
する人の住所、<sup>ふりがな</sup>氏名、年齢、電話  
番号（1通につき2人まで申し込み  
可）、今までの参加回数、「3月18  
日見学希望」を記入し、〒417-8601  
富士市役所広報広聴課「公共施設  
見学」係へ ☎51-1456

## 富士のふもとの大博覧会2010 出展者（健康関連事業者・団体）

ふじさんめっせ ☎65-6000

とき／5月22日(土)・23日(日)

10:00～16:00

ところ／ふじさんめっせ

内容／「健康～体力づくり・趣味  
づくり・仲間づくり～」をテーマ  
とするエリアへの出展。企業・団  
体PRや販売ができます

対象／富士山ナンバーエリアの企  
業や団体

申し込み／3月31日までに、電話で  
ふじさんめっせへ

## 公立保育園・幼稚園 臨時職員

こども保育課 ☎55-2762

### ①保育サポート員（保育園）

勤務時間／平日8:30～17:00

業務内容／障害のある園児の世話、  
園の環境整備

賃金／日額7,875円

募集人数／8人

### ②特別教育サポート員（幼稚園）

勤務時間／平日8:15～14:30

業務内容／支援を必要とする園児の  
世話

賃金／日額5,830円

募集人数／5人

…①②とも…

雇用期間／4月1日～9月30日（②  
は夏休み期間を除く）

応募資格／子どもが好きな人

申し込み／3月5日までに、市販の  
履歴書に必要事項を記入し、直接  
こども保育課へ

※書類選考の上、後日、面接を行  
います。

# 募 集

## 富士市臨時職員 発掘調査員・派遣調整員

教育総務課 ☎55-2865

### ①埋蔵文化財発掘調査員

勤務期間／4月1日から1年間

勤務時間／平日8:30～17:00（実働7.5  
時間）

業務内容／市内各遺跡の発掘調査、報  
告書作成

賃金／日額7,740円

募集人数／1人

応募資格／発掘調査員としての現場  
経験が3年以上あり、考古学に関  
する研究論文を3冊以上執筆して  
いる人

### ②学校協力員派遣調整員

勤務期間／4月～9月

勤務時間／平日9:30～16:30（実働6  
時間）

業務内容／小・中学校行事などに協  
力してくれる人材の情報収集、派  
遣調整

賃金／日額6,360円

募集人数／3人

応募資格／ワード・エクセルができる人  
…①②とも…

申し込み／3月8日（必着）までに、  
教育総務課で配布する用紙または  
市販の履歴書に必要事項を記入し、  
直接または郵送で、〒417-8601  
富士市教育委員会教育総務課へ  
※後日、面接を行います。

ラジオ エフ 84.4FM

富士市インフォメーション 月～金曜日 7:30～、15:30～、  
放送時間 17:30～ 土曜日 11:30～

## ①富士市住民歯科会議委員

任期／委嘱の日から2年間

定員／3人

報酬／1回につき7,000円

応募資格／市内在住の18歳以上の  
人（高校生を除く）で、平日の  
昼間に開催される会議（年2回  
程度）に出席できる人

## ②健康ふじ21推進会議委員

任期／2年間

定員／6人

報酬／なし

応募資格／市内在住の18歳以上の  
人（高校生を除く）で、平日の  
昼間に開催される会議（年2回  
程度）に出席できる人

## ③富士市勤労者健康対策協議会委員

任期／委嘱の日から2年間

定員／3人

報酬／1回につき7,000円

応募資格／市内在住の18歳以上の  
勤労者（高校生を除く）で、平日の  
昼間に開催される会議（年2回  
程度）に出席できる人

…①②③とも…

申し込み／3月20日（消印有効）までに、住所、<sup>ふりがな</sup>氏名、生年月日、電話番号、勤務（就学）先を記入し、作文  
（「①歯の健康、②健康推進、③勤労者の健康」に関する意見・感想・経験・応募の動機などを400字程度にま  
とめたもの）を添えて、直接または郵送・FAX・Eメールで、〒416-8558 本市場432-1 フィランセ健康対策課へ

健康対策課 ☎64-9023 ☎64-7172 〆ho-kenkou@div.city.fuji.shizuoka.jp

## 星の観察会 ～星座の神話と天体観測～

少年自然の家 ☎35-1697  
 と き／3月20日(土) 18:00～20:30  
 ところ／少年自然の家  
 対 象／一般(小・中・高校生は保護者の送迎が必要)  
 定 員／80人(先着順)  
 参加費／100円  
 申し込み／3月9日～16日(必着)  
 に電話またはFAX・はがきに住所、氏名、年齢、性別、電話番号を記入し、〒417-0801 大淵10847-1 少年自然の家へ ☎36-2799

## 日曜・夜間納税相談

3月7日(日) 9:00～16:00  
 3月15日(月) 17:00～19:00

収納課 ☎55-2730

## 富士山縁起の世界 ～赫夜姫・愛鷹・犬飼～

市立博物館 ☎21-3380  
 ①展示(第48回企画展)  
 と き／3月13日～5月16日  
 ところ／市立博物館特別展示室  
 ②特別講演会  
 と き／4月18日(日) 13:30～15:00  
 ところ／市立博物館会議室  
 内 容／縁起資料を通じた、富士山信仰の広がりについて  
 講 師／西岡芳文さん(神奈川県立金沢文庫学芸課長)  
 定 員／40人(先着順)  
 受講料／無料  
 申し込み／②4月6日(火)の9:00から受け付けます。直接または電話で市立博物館へ

おしえてヨールふじ ☎53-1111

## 講座・教室

### 栄養まんてん教室 ～食べて・動いて介護予防～

高齢者地域包括支援センター ☎66-3405  
 と き／3月9日からの毎週火曜日 10:00～11:30 計4回  
 ところ／フィランセ東館2階ふくし学習室  
 内 容／栄養・口腔の講話、頭・体の体操、実技、調理実習  
 対 象／市内在住の65歳以上で、食欲低下や急な体重減少などに心配のある人、またはその家族  
 定 員／20人  
 受講料／無料  
 申し込み／事前に、電話で高齢者地域包括支援センターへ

## エイジングケア、星空のヨガ、キッズエアロビクス

りぶす富士(富士市交流センター) ☎65-5523

教室名	と き(計10回)	ところ	定 員	受講料
①エイジングケア	4月5日からの毎週月曜日 9:00～10:30 ほか2教室	富士市交流プラザ第1練習室	各25人	各5,000円
②星空のヨガ	4月6日からの毎週火曜日 9:00～10:30 ほか5教室			
③キッズエアロビクス	4月9日からの毎週金曜日 18:30～20:00		30人	

対 象／①②勤労者及び一般、③市内在住・在学の小学生  
 申し込み／3月15日～21日(必着)の8:30～20:30に、直接またはFAX・はがきに教室名、住所、氏名、年齢、生年月日、電話番号を記入し、〒416-0915 富士町20-1 富士市交流センターへ ☎65-5538  
 ※応募者多数の場合抽せん。当選者のみに通知します。  
 ※①②は、上記以外にも異なる曜日・時間帯に開催しています。詳しくは、りぶす富士(富士市交流センター)へお問い合わせください。

## 平成21年中の事件・事故発生状況

市 内 (暫定値)	
全刑法犯罪	3,132件 + 194件
人身交通事故件数	2,575件 + 56件
交通事故死者数	13人 - 6人
県 内 (暫定値)	
全刑法犯罪	41,070件 - 1,876件
人身交通事故件数	35,902件 - 846件
交通事故死者数	179人 - 31人

静岡県内では全刑法犯罪、人身交通事故・死者数が昨年に比べ、トリプル減となっています。

市内でもトリプル減達成を目指しましょう!

安全は 自ら うちから 地域から

## ほのぼの健康体操、エアロビクス、フィットネスボール体操、女性水泳、小学生水泳、親子水泳

りぶす富士(温水プール) ☎36-2131

教室名	と き	ところ	対 象	定員	受講料	受付日
①ほのぼの健康体操	4月7日からの毎週水曜日 計10回 ①9:30～10:30 ②10:40～11:40	富士柔剣道場	60歳以上	各50人	2,000円	3月17日(水)
②エアロビクス(午前)	4月8日からの毎週木曜日 10:00～11:30 計10回	市立富士体育館剣道場	一般(高校生以下除く)	25人	5,000円	3月18日(木)
③フィットネスボール体操	4月9日からの毎週金曜日 10:00～11:30 計10回		一般女性(高校生以下除く)	20人	4,000円	3月19日(金)
④女性水泳		温水プール	小学生	各30人	6,000円	
⑤小学生水泳	3～6歳児童(未就学児童)とその親		15組30人	各5,000円	3月20日(土)	
⑥親子水泳	4月13日からの毎週火曜日 15:30～17:00 計8回					

申し込み／各受付日の8:45～9:00(仮受付)に、本人またはその家族が受講料(④⑤⑥は印鑑も必要)を持参し、①は富士柔剣道場、②③は市立富士体育館、④⑤⑥は温水プールへ ※応募者多数の場合抽せん。





## 市民れんらく版

### ★①日本文化講座、②万葉講座

とき／4月からの①第3または第4木曜日 10:00～12:00、②第1木曜日 10:00～11:30 各計10回  
ところ／ラ・ホール富士

受講料／各7,000円

申し込み／3月4日(木)の9:00～12:00に、受講料を持参し、吉原まちづくりセンターへ

問い合わせ／釘谷 方 (☎35-0507) または、大石 方 (☎52-0076)

### ★少年少女レスリング (FUJIモンスターズ)

とき／毎週水曜日 19:00～21:00  
毎週土曜日 18:30～21:00

ところ／吉原工業高校第2体育館

対象／5歳児程度～中学生

月謝／2,000円 (別途スポーツ保険)

問い合わせ／電話またはEメールで  
松井 方 ☎090-1277-4184

✉matsui50721@cy.tnc.ne.jp

## オンライン申請サポート事業 を実施します

総務省は、自宅から所得税の確定申告の受付や年金加入記録の照会ができる、オンライン申請の利用促進のため、全国で講習会を開催します。

とき／2月～3月 (予定)

ところ／(株)わかるとできる富士校(水戸島)、(株)ヤマゼンM-netパソコンスクール富士校(蓼原) ほか全国各地

内容／●申請に必要な準備の手順(ICカードリーダーのセットアップ方法など) ●e-Gov(イーガブ)電子申請システムを利用した、年金加入記録照会の申請手順 ●国税電子申告・納税システム(e-Tax)を利用した、所得税の確定申告手順  
受講料／無料

持ち物／住民基本台帳カード、公的個人認証サービスの電子証明書

※詳しくは、オンライン申請講習会ポータルサイトをごらんください。

☎http://lets-online.go.jp

## 自炊系男子・自炊系女子 養成講座

鷹岡まちづくりセンター ☎71-3215

ひとり暮らしを始める・夢見る皆さん、料理をできるようにしませんか。

とき／3月24日(水) 9:30～12:30  
ところ／鷹岡まちづくりセンター調理室

内容／包丁の持ち方、食材の切り方、ひとり暮らしにお勧めの簡単料理

対象／市内在住・在学・在勤の15～22歳の人(中学生を除く)

定員／16人(応募者多数の場合抽せん)

※2人以上での申し込みも可。

受講料／800円(材料費を含む)

申し込み／3月17日(必着)までに、はがきを持参し直接、または往復はがき・Eメールに講座名、参加希望者全員の住所、氏名、年齢、電話番号を記入し、〒419-0204入山瀬4-9-2 鷹岡まちづくりセンターへ

✉c-takaoka@div.city.fuji.shizuoka.jp

## 我が家のアイドル



高橋 紀穂ちゃん H18.11.13生  
父・崇宏 母・有紀(横割6)  
「歌と踊りが大好き♪優しく元気に育ててね」



平野 葵ちゃん H18.9.16生  
父・真吾 母・麻美(今泉)  
「いつもみんなを振り回す我が家のアイドルです!!」



深澤 仁翔ちゃん H20.11.4生  
父・正人 母・真弓(今泉)  
「いつまでもこの笑顔忘れないで」



秋山 翔ちゃん H20.3.18生  
父・亮 母・美保(横割6)  
「元気いっぱい!! 我が家のアイドル…そして大切な宝物です」



長谷川 蘭ちゃん H20.9.11生  
父・智基 母・蘭(松岡)  
「いつも元気に走り回っています」



平田 美優ちゃん H20.3.22生  
父・光忠 母・智子(宇東川東町)  
「我が家の100ワット電球です?!」



山梨 勇巳ちゃん H20.12.10生  
父・睦 母・誠子(桑崎)  
「元気いっぱい! 幸せいっぱい!!!」

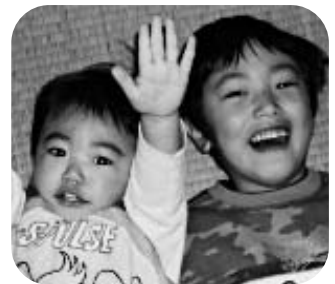

船村 晃永ちゃん H20.6.26生 兼永ちゃん H17.3.14生  
父・直正 母・啓予(横割4)  
「兄弟仲よく元気に育ててね」

# 暮らしの

## カレンダー

3月 MARCH  
[弥生]

こども電話相談強調月間

### 3月の 博物館

第1日曜日「博物館の日」  
手すき・はたおり・型染体験・マ  
ーリングコースターづくり ほか 7日  
陶芸歳時器（こいのぼり） 13日  
第48回企画展 富士山縁起の世界  
～赫夜姫・愛鷹・犬飼～  
13日～5月16日  
富士の型染教室 17日  
博物館さくらまつり 28日  
休館日 1・8・15・23・24・29日



陶芸歳時器（こいのぼり）から

1月	市立吉原商業高校卒業式 下水道事業受益者負担金第4期納期限 後期高齢者医療保険料普通徴収第7期納期限 介護保険料普通徴収・国民健康保険税第8期納期限 離乳食講習会・ごっくん期（フィランセ西館） 子ども予防接種週間 ～7日 春期火災予防運動、女性の健康週間 ～8日
2火	滝川の観音さん（原田） すくすく赤ちゃん講座（フィランセ西館）
3水	結婚相談（フィランセ東館） 離乳食講習会・もぐもぐ期（フィランセ西館） 愛の援聴週間 ～9日 [耳の日]
4木	献血（市役所駐車場）→P10 1歳6か月児健診（フィランセ西館）
5金	3歳児健診（フィランセ西館）
6土	市立看護専門学校卒業式 CricFesta2010（富士川緑地）～7日
7日	吉永北地区三世交代交流千人集会菜の花の里まつり（鶴無ヶ淵公園） 善得寺まつり（善得寺公園） 稲荷神社祭（宮下） 市民課など窓口開設 →P10 日曜納税相談（市役所3階収納課）→P12
8月	第1回森林墓園使用者募集申込受付（市役所10階環境総務課）～19日 →P7 離乳食講習会・ばくばく期（フィランセ西館）
9火	五軒屋の稲荷さん 普通救命講習（消防防災庁舎2階PR室） すくすく赤ちゃん講座（フィランセ西館）
10水	市民交通傷害保険申込受付（市役所2階市民ホール ほか）～4月13日 結婚相談（フィランセ東館） 離乳食講習会・かみかみ期（フィランセ西館）
11木	1歳6か月児健診（フィランセ西館）
12金	3歳児健診（フィランセ西館）
13土	
14日	出生記念樹の配付 →P10 田子浦みなとマラソン大会 東比奈2丁目医王寺の初薬師 結婚相談（フィランセ東館） 献血（ジャンボエンチョー富士店駐車場）→P10
15月	夜間納税相談（市役所3階収納課）→P12 離乳食講習会・もぐもぐ期（フィランセ西館） 子どもの安全を守る市民行動の日

16火	すくすく赤ちゃん講座（フィランセ西館）
17水	結婚相談（フィランセ東館） 離乳食講習会・ごっくん期（フィランセ西館）
18木	市立幼稚園卒園式 中野の観音さん 献血（市役所駐車場）→P10 1歳6か月児健診（フィランセ西館） [彼岸入り]
19金	小・中学校卒業式、修了式 3歳児健診（フィランセ西館） 食育の日
20土	新豊院大観音祭（岩淵）～21日 2010アルティメット ドリームカップinFuji（富士川緑地）～22日
21日	中里慶昌院の弘法さん 穴原の天神さん（大淵） 家族ふれあいサンデー 麻薬・覚せい剤撲滅の日 [春分の日]
22月	[振替休日]
23火	荒沢不動尊大祭（北松野） 普通救命講習（消防防災庁舎2階PR室） すくすく赤ちゃん講座（フィランセ西館）
24水	結婚相談（フィランセ東館） [世界結核デー]
25木	夜間納税相談（市役所3階収納課） 1歳6か月児健診（フィランセ西館）
26金	
27土	市立保育園卒園式 広見さくら祭り（広見公園）
28日	博物館さくらまつり（市立博物館） いちばの朝市（公設地方卸売市場） 神谷の不動さん 静岡県バドミントン総合選手権団体部（市立富士体育館） 結婚相談（フィランセ東館）
29月	
30火	献血（市役所駐車場）→P10
31水	後期高齢者医療保険料普通徴収第8期納期限 結婚相談（フィランセ東館） ロゼシアター臨時休館

平成22年2月20日号（毎月5日・20日発行）

### こちら編集室

今回の「悪質商法」の記事はいかがでしたか？消費生活センターへ相談に訪れる人は、消費者トラブルに巻き込まれる人のうち、わずか3%だと言われています。平成20年度には、富士市消費生活センターに1,571件の相談が寄せられました。

これを富士市全体の人口から割り出すと、市民の5人に1人が何らかの消費者トラブルに巻き込まれているとも考えられます。少しの知識と勇気が、トラブルを防ぎます。皆さんも十分気をつけてくださいな。（たっち）

人口 261,690人（前月比+12）  
男 129,533人（+12）  
女 132,157人（±0）  
世帯 96,667世帯（+36）1月1日現在  
編集・発行 富士市総務部広報聴課  
〒417-8601 静岡県富士市永田町1-100  
1 0545-51-0123(代) 5 0545-51-1456

おしえて  
コパルふじ  
53-1111  
受付時間  
8:30～19:00