

おしえてコマルふじ

☎ 53-1111

広報

ふじ

平成19年

715 No.920



もくじ

② 授産製品販売コーナー「あいあい」がオープン!

⑥ まちかどネットワーク

⑦ ただ今、広報スタッフが取材中です!!

雨水浸透ます・雨水貯留タンク設置費補助金制度

⑧ 平成20年度 市立看護専門学校 入学生募集

⑨ 暮らしのたより ⑭ 富士市写真館

トウモロコシの収穫 6月17日 (伝法)



授産製品販売コーナー

であいのお店

あいあい



市役所2階にオープン！

5月7日、市役所2階に授産製品の販売コーナーができました。心のこもった手づくりの商品が、いっぱいです。ぜひ、ご利用ください！

授産製品って？

障害のある人たちが、「障害者就労支援事業所」でつくった製品です。市内には、こうした事業所が13所あり、障害のある人たちに働く場を提供しています。そこで働く皆さんは、作業訓練や自主製品づくりを通じて、社会参加や企業での就労を目指しています。

「あいあい」では、市内の11事業所が参加して、障害のある人たちがつくったオリジナルティあふれる製品を販売しています。

障害のある人の自立のために

平成18年4月、「障害者自立支援法」がスタートし、障害のある人たちが通う事業所に対して、賃金のアップや企業での就労を進める取り組みが、これまで以上に強く求められるようになりました。

その取り組みのために、皆さんの理解と協力が大きな力になります。まずは、「広く市民の皆さんに、授産製品を通して、障害のある人たちのことを知ってほしい」「心のこもった製品を使ってもらい、そのよさを味わってほしい」。そんな思いでオープンしたお店です。

※障害者自立支援法

障害のある人たちが、障害の種別にかかわらず、必要とするサービスを受けられるよう、3障害（身体・知的・精神）の福祉サービスの一元化が図られました。

サービスを利用するに当たり、支給決定のプロセスや自己負担の決定方法が大きく変わるとともに、施設や事業の再編が進んでいます。



あいあいの営業時間 (市役所2階 市民ホール)

●対面販売

各日 10:00～13:30

月曜日	竹の子	石けん、ビーズ製品
火曜日	まつぼっくり	クッキー、焼き菓子
第2火曜日	よつば工房	お総菜 (手づくりみそ、赤飯など)
水曜日	しいたけハウス	しいたけ
木曜日	ひめな	縫製品、「しいたけ ^こ 粉」
金曜日	まつぼっくり	クッキー、焼き菓子
//	あゆみ	パン、ラスク

★あゆみは12:30～14:00

●無人販売 (主に食品以外の製品)

月～金曜日 (祝日を除く)

9:00～16:30

●カタログ紹介・販売

各種詰め合わせ (ギフトセット)

- しいたけ (しいたけハウス)
- パン、ラスク (あゆみ)
- クッキー、焼き菓子 (まつぼっくり)

リサイクル品 (市民ふれあいバンク)

トイレトペーパー (くすの木学園)

正月用お飾り (よつば工房)



無人販売の商品の買い方

- ①各商品についている値札の下半分を、ミシン目で切り取ります。



- ②切り取った値札と商品の代金を、一緒に料金箱へ。(お釣りのないようお願いします)



これで買い物終了！
ありがとうございました。

お店を訪れた
皆さんの声、
聞いてみました

川口 晴美さん (青島町)



初めて利用します。一つ一つがとても丁寧につくられていて、見ているだけでも楽しいですね。きょうは石けんを買ったので、早速使おうと思います。

きょうは、パンの販売を楽しみに来ました。パンや石けんなど、市販の物と比べて味や使い心地もいいし、安いので、リピーターになっていきますよ。

望月

明さん
美香里さん (三ツ沢)



今まで授産製品を買う機会はなかったですが、市役所に販売所ができてたれもが買いやすくなったんじゃないでしょうか。

岩崎 泰雅さん (石坂)



皆さんとのふれあいが、喜びに



富士市授産製品販売
促進協議会会長
高橋 愛子さん

それぞれの事業所が、製品一つ一つに対して研究を重ね、こだわりを持ってつくっています。どれも世界に一つだけの温かな心のもった手づくりの品です。作業に取り組む通所者の姿は、本当に真つすぐで一生懸命です。障害も、一つの大切な個性として、みんな生き生きと自分に合った作業で活躍していますよ。日がわりで各事業所が行う対面販売では、市民の皆さんに直接お会いして、製品を手渡しできることが、通所者にとって社会参加のよい機会となっています。この店のモットーである「ふれあい」と、皆さんからのうれしい反響が、彼らの喜びや自信につながると信じています。

あったか〜い**心**がこもっています♪

私たちの自慢の製品



パン・ラスク あゆみ

材料選びから形にまで心を配ったパンは、一度食べたら忘れられない味。あんやクリーム人気のきなこ、季節限定メニューも楽しみ！

松岡566-4
☎64-0694

1個 100円



クッキー・焼き菓子 まっぼつくり

新鮮な材料を使い丁寧に焼いています。ギフト用のラッピングも好評。県産産品コンクールで受賞した、味自慢のクッキーです。

1袋 200円



大野新田744-25
☎32-0380



ほかし製造 ふじひろみ



生ごみを発酵分解し、肥料に変える「ほかし」。ごみの減量に役立ち、肥料に使えば、野菜や花が生き生き！

伝法510-5
☎21-6776



ポプリとお香のセット
300円

ポプリ・お香 ポプリ作業所

竹・梅・ジャスミン…。香りによって心や体へ働きかける効果が異なるお香は、一から手づくり。バラの花びらのかわいいポプリと一緒にいやしの香りセットをご用意。



水戸島2-17-33
☎61-6310



花瓶敷き 300円
茶筒・ペン立て 各300円

裂き織・和紙小物・名刺 吉原つくし

布を裂いて糸をつくり、織り合わせた裂き織は、色が重なり優しい風合いです。和紙の茶筒には富士のお茶入り。名刺印刷もあります。



中央町1-10-35
☎53-0857





季節の花1本
100~200円



4個入り 100円

トイレットペーパー・フラワー くすの木学園



トイレットペーパーは、手作業で一つずつ大切に包装されます。電話をすれば、1箱でもお宅まで直接お届けします。

大淵2106-3
☎35-0312



ストラップ 150円~
石けん 100円

石けん・ビーズ製品 竹の子

成分の研究を重ねた石けんは、泥・油汚れに威力を発揮！かわいいビーズ製品はストラップも充実しています。



横割1-20-13
☎64-0881



エコバッグ 400円
うさ子人形 400円~

縫製品 ひめな

買い物に便利なエコバッグは、丈夫でとてもおしゃれです。対面販売では、豊富な品ぞろえでお待ちしています。



比奈1376-1
☎34-7100



ゼリー状石けん 200円

リサイクル品・石けん 市民ふれあいバンク

廃油を使った石けんは頑固な泥汚れに強いですよ。ほかに、中古自転車・衣類・家具などをきれいに整備し、販売しています。



はがき4枚セット 100円

手すきはがき・お総菜 よつば工房

牛乳パックからつくる手すきの紙は、絵手紙に使うといい味が出ます。対面販売のお総菜は手づくりの味！



1パック 300円~

生しいたけ しいたけハウス

半年かけて大切に育てられたしいたけは、肉厚でとてもおいしいと評判！美容と健康のためにお勧めです。地方発送も受け付けます。



宇東川西町8-39
☎51-3080



中野223-7
☎35-6161



大淵2815-2
☎35-2911

まちかど ネットワーク

お便りをお待ちしています

このコーナーは、皆さんの意見や地域の問題をお届けしています。あなたの情報を、ぜひ広報広聴課へお寄せください。

☎55-2700 ☎51-1456

✉kouhou@div.city.fuji.shizuoka.jp

まちかど ネットワーク通信

あなたは、AED(自動体外式除細動器)を使えますか？

普通救命講習

志賀 こんにちは。よろしくお願ひします。

小口 こちらこそお願ひします。**志賀** 最初の講義では、けいれんしてしまった心臓に、一刻も早く電気ショックを与えなければならぬことがよくわかりました。

小口 心臓や呼吸がとまった人の命を助けるためには、停止後5分間が重要です。そして、現場に居合わせた人が救急車の到着前に行く応急手当が、救命率を大きく左右するのです。

志賀 だからAEDが、多くの人利用する公共施設に設置してあるんですね。でも、見かけ



小口隊員と志賀さん(右)

毎月2回、市が実施している

「普通救命講習」。

今回は、まちかどネットワークの志賀裕人さん(浅間上町)が、講習受講後に、中央消防署の小口貴裕消防副士長を取材しました。



まずは講義で基礎を習得

るようになったのは、最近になってからのような気がします。**小口** 平成16年の制度改正で、一般の人でもAEDを使うことができるようになりました。これにより、市内では公共施設のほか、ショッピングセンターやスポーツ施設などにも機器の設置が進んでいます。

志賀 先日もロゼシアターで見ました。でも、AEDを使うこととはもちろん、実際に手に持つのもきょうが初めてでした。

小口 使ってみてどうでした？

志賀 基本的には、機器をあけると流れる音声案内に従えばいいんですね。これなら、医学的な知識がない人でも、すぐに使えると思います。でも、模擬

体験は重要ですね。

小口 そうですね。いざというとき戸惑ってしまわないためにも、皆さんにこの講習を受講していただき、AEDの使い方や心肺蘇生方法を習得してほしいですね。そして、緊急事態に遭遇したときは、「早い119番通報」、「早い応急手当」を勇気を出して実践してください。大切な命を救うためには、皆さんと私たちとの「救命のリレー」が必要です。

志賀 きょうは、貴重な体験と取材をさせていただき、ありがとうございました。



講師の実技指導を真剣に聞く受講者。大切な命を救うために…



AEDはとてもコンパクト

【志賀さん談】

最近よく耳にするAED。実際に使ってみると意外と簡単でした。少しの体験や知識が、いざというときに大切な命を守れることを実感できた講習でした。

■普通救命講習(個人)

とき

毎月第2火曜日 13時30分

毎月第4火曜日 18時

各3時間(祝日を除く)

ところ 消防防災庁舎2階PR室

定員 各15人(先着順)

受講料 無料

申し込み・問い合わせ

消防本部警防課

☎(55)2856

☎(53)4633



受講者には修了証が授与されます



AEDの模擬体験



黄色いビブス・ジャンパーと腕章が目印 「ただ今、広報スタッフが取材中です!!」



広報ふじに載ります!!



黄色いビブス



ハイ、オッケー!



撮りまーす!!



黄色いジャンパー
腕章



黄色が目立つ、かわいらしい広報車が取材に伺います!!

広報広聴課は、「広報ふじ」をはじめ、ケーブルテレビ3チャンネルで放送中の「ふじ広報室」や市ホームページに掲載の「取材日記」などの企画や編集を行っています。これら広報ふじなどに使用する写真・映像を撮影するために、「広報ふじ」のロゴが入った黄色いビブス・ジャンパーや腕章を身につけたスタッフが、市内のイベント会場などに伺います。広報スタッフ一同、今後も個人情報に配慮し、皆さんに愛され、楽しんでいただける広報紙・番組づくりを目指して取材をさせていただきますので、ご協力をお願いします。

問い合わせ
広報広聴課 ☎55-2700 ☎51-1456
✉kouhou@div.city.fuji.shizuoka.jp

家庭でできる 雨水対策

雨水を大地へ

～「雨水浸透ます・雨水貯留タンク設置費補助金制度」をご利用ください～

市は、治水対策の一環として、「雨水浸透ます」の設置に対する補助制度を設けています。平成18年度からは、「雨水貯留タンク」も補助の対象になりました。これらを設置することで、河川への雨水流出を抑え、浸水・洪水の被害を軽減することができ、地下水のかん養にも役立ちます。

雨水浸透ます
屋根に降った雨水を、雨どいを通じて、地中の浸透ますに集め、大地へ浸透させます。

雨水貯留タンク
雨どいを通じて、雨水を取り込みます。たまった雨水は、庭木の水やりなどに有効活用できます。



雨水貯留タンク

- 補助金交付までの流れ
 - 必ず事前に河川課へ問い合わせ・相談を
 - 申請（申請書は河川課で配布。市ホームページからダウンロードも可）
 - 職員による現地確認・設置指導
 - 工事の実施
 - 検査
 - 補助金交付
- 補助金額
 - 雨水浸透ます
 - A型 1基 6万円(上限)
 - B型 1基 3万円(上限)
 - ※住宅面積に応じて4基まで補助対象。
 - 雨水貯留タンク 1基 3万円(上限)

制度について詳しくは、河川課へお問い合わせください。

問い合わせ
河川課 ☎55-2833 ☎51-0360
✉kasen@div.city.fuji.shizuoka.jp

市立看護専門学校 入学生募集

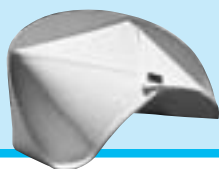

募集案内

市立看護専門学校では、来年度の入学生を募集します。

学科 看護学科（3年課程）

定員 男女計40人（推薦入学者を含む）

対象 高等学校を卒業した人（見込みを含む）
または、文部科学大臣が同等以上の学力を有すると認定した人

試験日 平成20年①2月5日（火）・②6日（水）
①学科試験・小論文、②面接

検定料 6000円

申し込み 平成20年1月4日～25日に、願書を

市立看護専門学校へ

※詳しくは、募集要項（市立看護専門学校で配布）をごらんください。募集要項の送付を希望する人は、左記へお問い合わせください。

問い合わせ

市立看護専門学校

〒416-0904

本市場新田1-1番地の1

☎(04)3131 1 FAX(04)3131 5

🌐<http://fujishi.jp/cityhall/soumu-b/kango/>

学校説明会

平成20年度に進学を希望する人を対象に、学校説明会を開催します。

とき 7月29日（日） 13時～16時

ところ 市立看護専門学校

内容 学校説明、教育方針の内容、学生による体験、施設見学、実習体験、学校を紹介するVTRの上映など

対象 高校生以上の人とその保護者、高校教諭ほか

申し込み 当日12時30分～50分に、直接会場へ

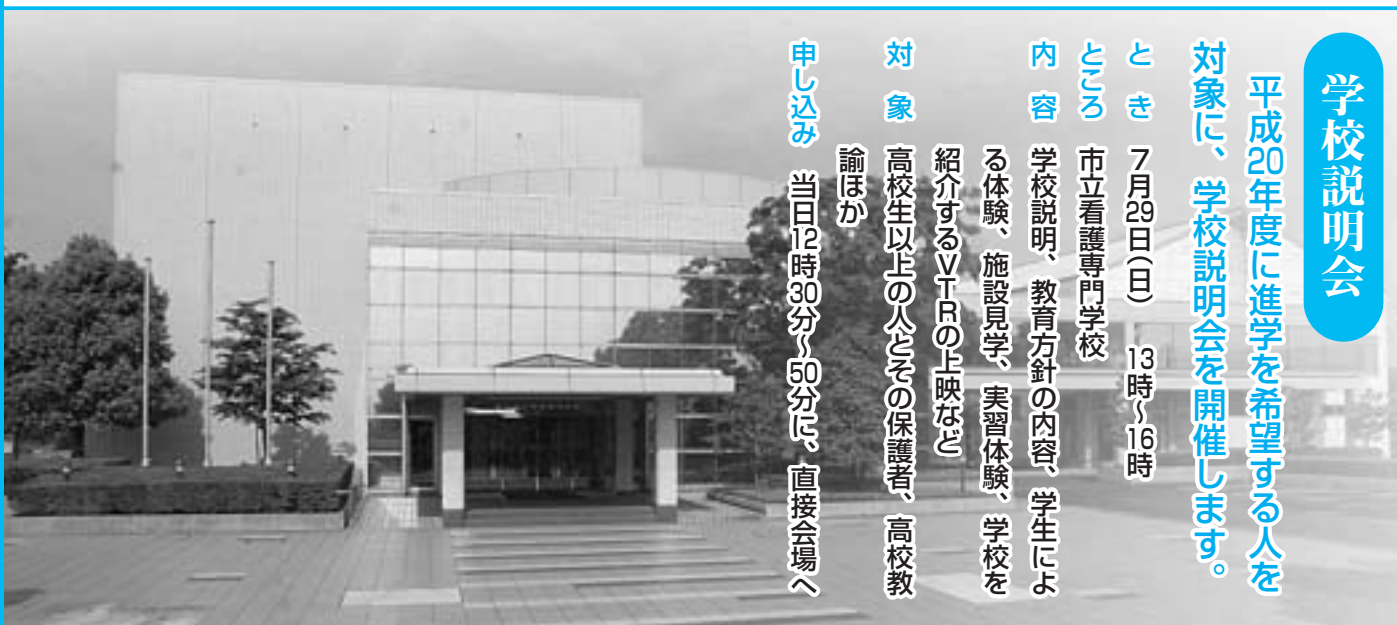





特集

ぼくもわたしもアートする!!

～夏休み子ども芸術講座～

とき 7月30日～8月9日
10:00～12:00 (5日は休講)
ところ 富士芸術村 (大淵)
対象 小学4～6年生
定員 30人 (応募者多数の場合抽せん)
受講料 無料 (材料費は別途)
申し込み 7月20日 (必着) までに、
申込書 (各小学校で配布) に必要
事項を記入し、直接または郵送・
FAXで〒417-8601 富士市教育委
員会文化振興課へ
☎55-2874 ☎53-0789

夏休み福祉なんでも学習

～楽しく福祉について学ぼう!～

とき 7月29日(日) 9:00～12:00
(出入り自由)
ところ フィランセ東館3階ボラン
ティアルームほか
内容 車いすサッカー、ポッチャ
(足が不自由な人でも楽しめるスポ
ーツ)、サウンドテーブルテニス(目
の不自由な人の卓球)などの体験
参加費 無料
持ち物 筆記用具など
問い合わせ ボランティアセンター
☎64-7100

こども療育センター こどもなつまつり

とき 7月27日(金) 18:00～19:30
ところ こども療育センター (雨天
の場合は室内で実施)
内容 キャラクターと写真撮影、花
火、焼きそば・ホットケーキ・く
じ・お面など楽しい露店の出店
問い合わせ こども療育センター
☎21-9480

博物館 夏休み実験室

①雑草から紙作り
とき 8月8日(水) 9:00～12:00
対象 小学生とその保護者
定員 20人 (先着順)
②チラシでハガキ作り
とき 8月9日(木) 9:00～12:00
対象 小学生とその保護者
定員 30人 (先着順)
③紙がまで土笛作り
とき 8月10日(金) 9:00～12:00
対象 小学4年生以上とその保護者
定員 30人 (先着順)
…… ①～③とも ……
ところ 市立博物館染色室
参加費 各200円
申し込み 7月28日(土)の9:00から受
け付けます。直接または電
話で市立博物館へ
☎21-3380

森と恵みの体験プロジェクト

～ブルーベリー狩り・ジャムづくり体験～
とき 8月5日、12日、19日、26日
の各日曜日 10:00～11:30
ところ 大富町 (大淵) ※現地集
合・現地解散。
定員 各20人 (応募者多数の場合抽せん)
体験料 500円 (保険料、材料費含む)
申し込み 7月19日 (必着) までに、
電話またははがき、FAX・Eメール
に住所、氏名、年齢、電話番号、
参加希望日(第2希望まで)を記入
し、〒417-8601 富士市役所商業
労政課へ ☎55-2777 ☎51-1997
E:sy-syougyou@div.city.fuji.shizuoka.jp

親子の広島平和バスツアー

夏休みのひととき、親子で平和の
意味を問う旅をしてみませんか?
とき 8月17日(金)～19日(日) 2泊3日
行き先 平和記念公園・資料館など
対象 市内在住の人
定員 80人
参加費 1人 3万5,000円
申し込み 8月6日までに、電話で
核兵器廃絶平和富士市民の会事
務局(富士市職員組合)へ ☎55-2893

原始のはたおり体験

～手作りはたおり機で
ポシットをつくろう!～

とき 8月7日(火) 10:00～15:30
ところ 市立博物館
対象 小学4年生以上の親子5組
参加費 親子2人1組 1,500円
持ち物 昼食、飲み物、エプロン
申し込み 7月31日(火)の9:00から
受け付けます。直接または電話で
市立博物館へ ☎21-3380

夏休み親子工場見学会

～紙をつくる工場へ行こう!～

とき 8月2日(木) 13:00～
見学先 日本製紙(株)富士工場 (手す
き体験もできます)、市立博物館
対象 小学4～6年生とその親・
保護者 (1グループで参加する場
合は保護者1人でも可)
定員 40人 (応募者多数の場合抽せん)
参加費 無料
申し込み 7月26日までに、直接また
は電話で工業振興課へ ☎55-2779

夏休み親子消費者教室

親子で身近にある食品の中に含まれる糖分や着色料などについて、調べてみよう!

教室名	とき	ところ	対象	定員
①糖度・ビタミンCテスト	7月31日(火) 10:00～12:00	フィランセ西館2階 調理実習室	小学4～6年生 の親子	親子 各15組
②脂質テスト	7月31日(火) 13:30～15:30		小学5・6年生 の親子	
③糖度・着色料テスト	8月2日(木) 10:00～12:00	大淵公民館	小学4～6年生 の親子	
	8月6日(月) 13:30～15:30			

持ち物 筆記用具、タオルのほか、①は調べたいジュース・果物、②は調べ
たいスナック菓子など、③は調べたいジュース
申し込み 7月19日(木)の9:00から受け付けます(先着順)。直接または電話・
FAXで市民生活課へ ☎55-2750 ☎51-0367



★フィランセ西館 2階調理実習室

と き 7月28日(金) ①10:00～12:00
②13:30～15:30

定 員 ①②各親子12組

受付窓口 市民生活課 ☎55-2750
☎51-0367

★須津公民館

と き 8月3日(木) 13:30～15:30

定 員 親子12組

受付窓口 須津公民館 ☎34-0004
☎34-0024

対 象 小学4～6年生とその保護者

内 容 ジュースやお菓子などの糖度・着色料テスト

持ち物 調べたいジュース1本、筆記用具

申し込み 7月19日(水)の9:00から受け付けます。直接または電話・FAXで各受付窓口へ
※いずれも先着順です。

富士マリンプール乗り入れバスをご利用ください

運行期間 7月22日～8月31日

運行経路 吉原中央駅～吉原駅～富士マリンプール～東田子の浦駅

料 金 表		吉原駅	東田子の浦駅	吉原中央駅
富士マリンプール	大 人	190円	170円	330円
	子 ども	100円	90円	170円

問い合わせ 富士マリンプール ☎33-3400
富士急静岡バス ☎71-2495



平成20年度採用
富士市救急医療協会職員

富士市救急医療協会 ☎51-0099

募集期間 7月5日～20日

採用職種 ①看護職員 ②事務職員

対象 ①40歳くらいまでの看護師

または准看護師免許取得者、②30歳くらいまでの医療事務有資格者

定員 ①②とも若干名

勤務場所 富士市救急医療センター

必要書類 履歴書(写真添付)、看護

職員は免許証明書の写し

問い合わせ 平日の9:00～17:00に、

電話で富士市救急医療協会へ

地場産業の振興を目指します！

紙モニター

工業振興課 ☎55-2779

応募資格 市内に1年以上住所を有する満20歳以上の人

任期 9月1日～平成20年8月31日

内容 会議(年3回程度)、市場調査、キャンペーン、モニター通信

謝礼 年間1万2,000円

定員 10人

申し込み 8月3日(消印有効)までに、郵便番号、住所、氏名、年齢、職業、電話番号、各種モニター経験の有無、応募動機を記入し、郵送またはFAX・Eメールで、〒417-8601 富士市役所工業振興課へ

☎51-1997

✉sy-kougyou@div.city.fuji.shizuoka.jp

県営住宅入居待機者

住宅政策課 ☎55-2817

今後1年で空き部屋が発生した場合に入居を希望する人を募集します。

受付期間 7月14日(土)～20日(金)

9:00～16:00(土・日曜日は除く)

受付場所 県住宅供給公社東部支所

応募資格 同居親族がいることなど

※郵送でも受け付けます。詳しくは、県住宅供給公社東部支所(沼津市)へお問い合わせください。☎055-920-2271

ひとり親家庭・寡婦の皆さんへ
特別相談会

とき 8月12日(日) 9:30～16:00

ところ 消防防災庁舎7階大会議室

入場料 無料(要予約)

申し込み 8月3日までに、静岡県静岡市浜松市母子家庭就業・自立支援センターへ ☎054-254-1191

講座教室

初心者卓球教室

スポーツ振興課 ☎55-2876

とき 9月5日～11月28日の毎週

水曜日 計13回 19:00～21:00

ところ 市立富士体育館

対象 市内在住・在勤の卓球初心者

定員 60人

受講料 1か月1,000円(保険料含む)

申し込み 8月10日(必着)までに、

往復はがきに住所、氏名、年齢、「初心者卓球教室」を記入し、〒417-0862 石坂461-18 卓球協会事務局黒下 方へ ☎21-3687

障害者自立支援事業シンポジウム

「私たちの人生の選択肢」

～それぞれの生き方～

とき 7月28日(土) 13:30～16:00

ところ フィランセ西館4階大ホール

定員 300人 入場料 無料

申し込み 当日直接会場へ

問い合わせ 障害者自立生活センターチャレンジド・ふじ ☎54-0600

さわやか健康体操教室(60歳以上対象)

～ストレッチ体操、リズム体操、レクリエーション～

スポーツ振興課 ☎55-2876

ところ	と き (計10回、祝日・休講日除く)	定員
元吉原公民館	9月3日～11月26日の毎週月曜日 9:30～10:30または10:45～11:45	90人
鷹岡公民館	9月3日～12月3日の毎週月曜日 9:30～10:30または10:45～11:45	100人
天間公民館	9月5日～11月14日の毎週水曜日 10:00～11:00	55人
須津公民館	9月6日～11月8日の毎週木曜日 9:30～10:30または10:45～11:45	80人
田子浦公民館	9月3日～11月26日の毎週月曜日 9:30～10:30または10:45～11:45	
富士見台公民館	9月6日～11月15日の毎週木曜日 9:30～10:30または10:45～11:45	80人
広見公民館	9月4日～11月6日の毎週火曜日 9:30～10:30または10:45～11:45	
市立富士体育館	9月5日～11月7日の毎週水曜日 10:00～11:00	60人
	9月7日～11月9日の毎週金曜日 9:30～10:30または10:45～11:45	120人
富士北公民館	9月4日～11月13日の毎週火曜日 10:00～11:00	40人
丘公民館	9月11日～11月13日の毎週火曜日 10:00～11:00	
青葉台公民館	9月3日～11月26日の毎週月曜日 10:00～11:00	
岩松公民館	9月3日～12月3日の毎週月曜日 10:00～11:00	35人

対象 市内在住で60歳以上(9月1日時点)の人

受講料 1,000円(保険料含む)

申し込み 8月2日(必着)までに、往復はがきに会場名・曜日・時間(前半・後半がある会場は、希望の時間も記入)、住所、氏名(ふりがな)、年齢、性別、電話番号を記入し、〒417-8601 富士市教育委員会スポーツ振興課へ ※応募者多数の場合抽せん。同会場内で人数調整をする場合があります。

暮らしの たより

お知らせ

富士市いい歯のお年寄り

ハチマルニイマル

8020コンクール

健康対策課 ☎64-8993

審査方法 8月31日までに、富士市
歯科医師会に属する歯科医
院で受診（無料）

審査対象 市内在住で自分の歯が20
本以上ある満80歳以上の人

表彰式 9月23日の健康まつりで優
良者に市長表彰を行います。

一斉防疫

（希望した町内のみ実施）

環境衛生課 ☎55-2768

日	午前	午後
7月23日(月)	林町、新町	富士上中、 富士緑ヶ丘
24日(火)	滝戸	富士下中、上町
25日(水)	旭町	久沢南
26日(木)	久沢東	久沢東、鷹岡本町3
27日(金)	久沢西	久沢西
30日(月)	厚原西	厚原西
31日(火)	厚原北2	久沢北
8月1日(水)	片宿、入山瀬久保	入山瀬東・西
2日(木)	鷹岡本町1・2	中村町、中楯
3日(金)	厚原東2	厚原南

児童扶養手当の現況届をお忘れなく

児童福祉課 ☎55-2763

児童扶養手当の受給資格が現在認
定されている人（全部支給停止の人
も含む）は、8月1日現在の家庭状況
の届け出が必要です。必ず本人が来
庁し、手続をしてください。

とき 8月12日(日)～16日(木)
8:45～16:00

ところ 消防防災庁舎7階大会議室
※未提出の場合、8月以降の手当が支
給されません。また、2年間提出し
ないと受給資格がなくなります。

7月の教育委員会会議

7月定例会を次のように開催します
（傍聴できます）

とき 7月20日(金) 15:30～
ところ 富士北公民館多目的室
教育総務課 ☎55-2865

富士市マイバッグキャンペーン

廃棄物対策課 ☎55-2769

7月11日～31日に、下記のスマー
トショップ（ごみ減量リサイクル協
力店）で実施します。レジ袋の使用
を減らし、ごみ減量にご協力くださ
い。マイバッグプレゼントやポイン
トサービスなど、内容について詳し
くは、各店舗または市ホームページ
でご確認ください。

参加店舗

- ★キミサワ駿河台店
- ★ユニー吉原店
- ★エスポット新富士駅南店
- ★ユーストア富士中央店
- ★マックスバリュ東海(株)ヤオハン八幡町店
- ★中島酒店
- ★ザ・コンボ富士厚原店
- ★渡邊文具店
- ★マックスバリュ富士川成新町店
- ★ジャンボエンチョー富士店・富士西店
- ★スーパーヤマウチ
- ★イトーヨーカドー富士店

夜間納税相談

～市役所～

（市県民税・固定資産税・軽自動車税）

7月31日(火)・8月1日(水) 17:00～19:00

収税課（3階）☎55-2730

（国民健康保険税）

7月17日(火)・19日(木) 17:00～19:00

国民健康保険課（3階）☎55-2753

国民健康保険証の 受取方法が変わります

国民健康保険課 ☎55-2751

10月1日の国民健康保険証更新に
伴い、受取方法を変更します。

★正規・短期保険証の人

窓口交付か配達記録郵便か選択可能
※連絡がない場合は、これまでどお
り普通郵便で送ります。

★資格証明書の人

窓口交付
申請方法 窓口交付または配達記録
を希望する人は、8月3日までに、直
接または電話で国民健康保険課へ

国民年金保険料の 免除申請を受け付けています

市民生活課 ☎55-2755

受付場所 市民生活課（市役所3階）

持ち物 年金手帳、印鑑（平成19年

1月1日時点で市外在住だった人

は平成19年度の所得証明書も必要）

※平成18年度免除の継続審査により
改めて申請する必要のない場合も
あります（社会保険庁ホームページ

☎http://www.sia.go.jp/）。

募 集

安心安全な水道事業を目指します!! 富士市水道事業経営審議会委員

水道総務課 ☎55-2843

任 期 11月1日～平成21年10月31日

※会議は平日昼間(年1～2回の予定)。

対 象 市内在住で18歳以上の上水
道使用者で、会議に出席できる人
(高校生、議員、公務員を除く)

定 員 3人(作文などを考慮し選考)

報 酬 1回につき1万円

申し込み 8月1日～31日に、申込

書（水道総務課で配布、市ホーム

ページでダウンロードも可）に必

要事項を記入し、直接または郵送

・Eメールで〒417-0047 青島町191

水道総務課へ

☎suidou@div.city.fuji.shizuoka.jp

第27回 市民福祉まつり 啓発用ポスター図案募集

市民福祉まつり、思いやり・助け
合いなど福祉をイメージした作品を

募集(タイトル・日時・場所などは不要)。

応募資格 市内在住の人

規 格 四つ切り画用紙(380mm×540mm)

応募方法 8月31日(必着)までに、

作品の裏に住所、氏名、年齢、電

話番号、作品への思いを記入し、直

接または郵送で〒416-8558 本市

場432-1 富士市社会福祉協議会へ

問い合わせ 富士市社会福祉協議会

☎64-6600

7月の水道料金・下水道使用料

お客様センター ☎55-2846

～納入は便利で確実な口座振替で～

申し込み 直接、市指定金融機関の窓口へ

持ち物 通帳・印鑑(届印)・水栓番号(各世

帯配付の「使用水量等のお知らせ」に記載)

○納入期限 7月31日(火)

(納入通知書は、今月中旬に郵送します)

○口座振替日 7月30日(月)



A日程 募集期間 7月5日(木)～20日(金)
試験日 8月5日(日)

①一般採用

採用職種	予定人員	受験資格
一般事務職	25人程度	昭和57年4月2日から昭和61年4月1日までに生まれた人(身体障害者は昭和47年4月2日から)
土木技術職	若干人	昭和52年4月2日から昭和61年4月1日までに生まれた人(身体障害者は昭和47年4月2日から)
福祉施設保育士	若干人	昭和57年4月2日以降に生まれた人で、保育士証を有する人
幼稚園教諭	若干人	昭和57年4月2日以降に生まれた人で、幼稚園教諭免許を有する人
福祉施設指導員	若干人	昭和57年4月2日以降に生まれた人で、社会福祉士、介護福祉士、精神保健福祉士のいずれかの資格を有する人

※資格・免許を要する職種は、平成20年3月31日までに取得見込みの人を含みます。

②自己アピール採用

採用職種	予定人員	受験資格
一般事務職	若干人	昭和57年4月2日から昭和61年4月1日までに生まれた人(身体障害者は昭和47年4月2日から)で、高等学校・大学等のスポーツ・文化芸術などの分野において、全国大会出場など大きな実績・成果をあげた人

試験会場 A日程：吉原第一中学校、B日程：富士中学校、C日程：市役所及び環境クリーンセンター

必要書類 試験申込書、受験票、自己紹介書(自己アピール採用は、自己紹介書にかえて自己アピールシート及び賞状の写しなど優秀な成績を収めた証明となるもの)

問い合わせ 人事課 ☎55-2711 <http://fujishi.jp/cityhall/soumu-b/jinji/>

★必要書類は市ホームページでダウンロードもできます。申込方法など詳しくは、市ホームページまたは、人事課・各公民館で配布する試験案内をごらんください(郵送も可能です。120円切手を同封の上、請求してください)。

B日程 募集期間 8月20日(月)～9月7日(金)
試験日 9月23日(日)

①一般採用

採用職種	予定人員	受験資格
消防職	10人程度	昭和57年4月2日から平成2年4月1日までに生まれた人
調理員	若干人	昭和47年4月2日から平成2年4月1日までに生まれた人
環境整備士	若干人	昭和52年4月2日から平成2年4月1日までに生まれた人

②身体障害者採用

採用職種	予定人員	受験資格
一般事務職	若干人	昭和47年4月2日から平成2年4月1日までに生まれた人で身体障害者手帳の交付を受けている人

C日程 募集期間 9月3日(月)～28日(金)
試験日 10月14日(日)

知的障害者採用

採用職種	予定人員	受験資格
環境整備士	1人	昭和47年4月2日から平成2年4月1日までに生まれた人で療育手帳の交付を受けている人

中央病院職員 募集期間 7月5日(木)～20日(金)
試験日 8月5日(日)

採用職種	予定人員	受験資格
看護師 助産師	区分I 12人程度	昭和53年4月2日以降に生まれた人で、平成19年度に実施する左記職種の国家試験を受験し、当該免許を取得見込みの人
	区分II 5人程度	昭和37年4月2日以降に生まれた人で、左記職種の免許を有している人
臨床検査技師	1人	昭和53年4月2日以降に生まれた人で、左記職種の免許を有している人か、平成19年度に実施する左記職種の国家試験を受験し、当該免許を取得見込みの人
薬剤師	若干人	

試験会場 消防防災庁舎7階

必要書類 病院用試験申込書と受験票、自己紹介書(中央病院で配布、中央病院ホームページでダウンロードも可)、既に免許を有する人は、その免許証明書の写し

問い合わせ 中央病院総務課 ☎52-1131 <http://fujishi.jp/~byoin/>

★必要書類は中央病院ホームページでダウンロードもできます。申込方法など詳しくは、中央病院ホームページまたは、中央病院総務課で配布する試験案内をごらんください(郵送も可能です。120円切手を同封の上、請求してください)。

岳南排水路管理組合(土木技術職)職員

★希望する人は、富士市職員(土木技術職)に申し込んでください。

「天体にまつわる年中行事」展

とき 7月14日～9月24日
ところ 市立博物館特別展示室
休館日 月曜日、7月17日(火)、18日(水)、9月18日(火)、19日(水)
市立博物館 ☎21-3380

～めざせ!ごみ減量～ スマートだより

★21箇条の富士市ごみ憲章

『のぞいてみてね冷蔵庫、中で待ってる食料品』
買い物に行く前に、冷蔵庫の中を確認する習慣を身につけましょう。むだな買い物が減り、家計にもごみ減量にも貢献します。

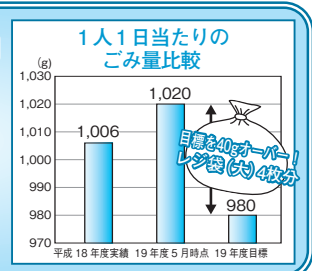
暮らしの たより

講座教室

青少年センター青年教育講座

青少年センター ☎21-6129

①『癒しのネイルアート』

～日本の女性の爪は美しい～

とき 9月～12月の隔週水曜日
19:00～21:00 計10回

定員 10人 材料費 5,000円

②『☆ハッピー☆ボディメイク』

とき 9月～3月の第1・3木曜日
19:00～21:00 計12回

定員 25人

③『チャイナタウンへようこそ』

～はじめての中国語会話～

とき 9月～3月の隔週水曜日
19:00～21:00 計12回

定員 12人 テキスト代 2,205円

…①～③とも…

受講料 無料(ただし、平成19年度
初受講者は、保険料300円と利用
者会費1,000円が必要)

対象 市内在住・在勤の人で昭和
47年4月2日～平成4年4月1日
に生まれた人(中・高校生は除く)

申し込み 7月25日～31日(必着、土
・日曜日除く)に、直接または往復
はがきに住所、氏名、性別、生年
月日、電話番号、勤務先名及び住
所、『講座名』を記入し、〒417-
0862 石坂456-5 青少年センターへ

※応募者多数の場合抽せん。

パソコン教室、ヨガ教室

りぶす富士(ラ・ホール富士) ☎53-4300

教室名	と き	ところ	定員	受講料	
はじめての パソコン文字 入力教室	9月4日～27日 毎週火・木曜日(計8回)	午前コース 10:00～12:00	ラ・ホール 富士7階 OALーム	各 20人	8,000円 (テキスト代含む)
		夜間コース 19:00～21:00			
能力アップ OA教室	9月5日～28日 毎週水・金曜日(計8回)	夜間コース 19:00～21:00			3,000円 (テキスト代含む)
やすらぎの 香りの中で ヨガ教室	9月4日～11月6日 毎週火曜日(計10回)	午前コース ①9:10～10:30 ②10:40～12:00	ラ・ホール 富士4階 軽体育室	各 30人	5,000円 (保険料含む)
		夜間コース ①18:20～19:40 ②19:50～21:10			

※ヨガ教室は、時間に変更になる場合があります。

対象 勤労者および一般

申し込み 7月30日～8月5日(消印有効)の9:00～20:30に、直接またはは
がき・FAXに教室名、住所、氏名、年齢(生年月日)、電話番号を記入
し、〒417-0052 中央町2-7-11 ラ・ホール富士へ ☎53-2040

※応募者多数の場合抽せん。りぶす富士ホームページに掲載してあるFAX送信
様式もご利用いただけます。☎<http://www.fuji-kousyja.jp>

成人学校 実践! スポーツケア

鷹岡公民館 ☎71-3215

とき 8月23日～12月20日の原則
毎週木曜日 19:00～21:00 計17回

ところ 鷹岡公民館2階集會室ほか

対象 市内在住・在勤の成人

定員 24人(応募者多数の場合抽せん)

受講料 2,000円(別途材料費1,050円)

申し込み 8月3日(必着)までに
返信用はがきを持参し、鷹岡公民
館にある申込書に記入するか、往
復はがきまたはEメールに、住所、
氏名、年齢、電話番号、「スポーツ
ケア講座申込」を記入し、〒419-
0204 入山瀬4-9-2 鷹岡公民館へ

☎c-takaoka@div.city.fuji.shizuoka.jp

就職基礎能力速成講座

商業労政課 ☎55-2778

不安や悩みを抱え、就職が決まら
ない若者を総合的にサポートする、
6日間の無料講座です。

とき 8月7日～15日(11日～13
日除く) 9:30～16:30(7日
のみ17:30まで)

ところ ラ・ホール富士第1会議室
内容 職業意識の形成、ビジネス
マナーの習得など

対象 35歳未満の求職者(学生除く)

定員 20人

申し込み・問い合わせ

沼津ヤングジョブステーション

☎055-951-8229

7月の休日当直医

Available Hospitals in the Holiday
Pronto Socorro em atendimento fim de semana e feriados

ダイヤル当直医案内
☎51-9999

と
き

産婦人科
Gynecology & Obstetrics
Gineco-Obstetrica
8:00～翌8:00

8(日) 谷クリニック 61-0039 八幡町
15(日) 武田産婦人科医院 63-5122 宮島
16(月) ロゼレディースクリニック 60-5747 蓼原町
22(日) 中島産婦人科医院 51-4188 青島町
29(日) 長谷川産婦人科医院 53-7575 吉原5

眼 科
Ophthalmology
Oftalmologia
9:00～17:00

つるが眼科医院 63-1090 水戸島本町
中央眼科クリニック 63-5533 富士宮
聖隷吉原病院 52-0780 南町
芦川病院 52-2480 中央町2
中島眼科クリニック 72-0011 入山瀬

耳鼻科
Otorhinolaryngology
Otorrinolaringologia
8:00～17:00

はら仙石耳鼻科 967-2012 沼津
わたなべ耳鼻咽喉科医院 65-6787 松岡
内藤耳鼻咽喉科 987-1717 長泉町
三島中央病院 971-4133 三島
井上医院 921-8765 沼津

7月の接骨師会 休日当直当番

柔道整復
Bonesetter
Clinica de osteopatia
9:00～17:00

北村接骨院 63-7180 宮島
望月整骨院 61-3946 十兵衛
清接骨院 71-3177 入山瀬
下村接骨院 35-3663 大淵
はぎはら接骨院 72-4524 天間

救 急

Emergency Hospitals
Hospitals de emergencia

内科・小児科・外科
Internal Medicine/Pediatrics/Surgery
Clinica Geral/Pediatricia/Cirurgias

救急医療センター ☎51-0099 津田
平日19:00～翌8:00 土曜日14:00～翌8:00 日曜・祝日 9:00～翌8:00

(診療上の注意) 必ず保険証を持参してください。緊急性により診察順が変わり、投薬は1日分です。

歯 科
Dentistry
Dentistas

歯科医師会館 ☎53-5555 伝法
日曜・祝日 9:00～16:00



現在の様子

= 42 =
富士まつり



昭和41年 7月25日
(現在の南町公園周辺)

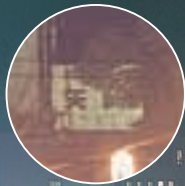
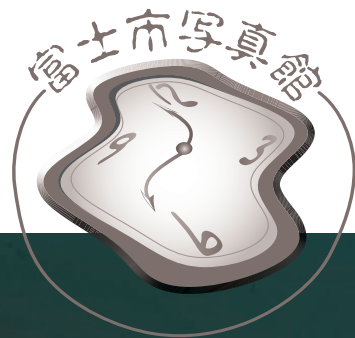

←矢崎酒店の
看板を発見!!
(やぐら左上)



昨年の富士まつり
(現在は市役所周辺が会場)

祭り笑顔、いつまでも

りよ子さん 昭和39年から、この場所で酒屋を営んでいます。写真中央の奥の方には、店の看板「矢崎」の文字が小さく写っていますね(笑)。当時、祭りの日には、各地区で催しものが開かれていました。ここは、旧吉原小学校の跡地で、富士まつりの吉原地区踊り会場でした。

会場からは、近所の常連さんをはじめ、遠方からの人も店に来てくれて、店は大忙し！祭りを楽しむ余裕はなかったですね。

踊って汗をかいだお客さんが、笑顔でアイスキャンディーやビールを買い求めに来てくれたのを思い出します。

理恵子さん この地区では、現在、6月のおてんのさん(吉原祇園祭)のほか、8月にここで納涼祭があります。納涼祭では、今でも写真のようなやぐらを組んで、盆踊りなどを行っています。

祭りのたびに踊りの練習や準備を通して、街が一つになるのを実感します。街並みは変わりましたが、踊りを楽しむ人たちの笑顔は、今も昔も変わりませぬね。ことしの富士まつりも、仲間と一緒に市民総おどりに参加します!!



昭和39年から南町公園のそばで酒屋を営む

左・矢崎 りよ子さん

右・ 理恵子さん(南町)

こちら編集室

「あいあい」に出品している11の事業所に取材に行きました。皆さん笑顔で迎えてくれて、楽しい時間を過ごすことができました。作業をする皆さんは、驚くほど丁寧に、製品一つ一つに心を込めてつくっていました。どんなにいい材料を使っても、既製品は手づくり

に勝れないと言いますが、その理由がわかる気がしました。例えば、「竹の子」の石けんには、成分に「愛情200%」と書いてあります。つくる人の温かい気持ちが、製品を通してみんなに伝わり、みんなを笑顔にする。「あいあい」がそのきっかけになればいいな。(り)

人口	243,706人	(前月比+141)
男	121,098人	(+112)
女	122,608人	(+29)
世帯	88,648世帯	(+102)

6月1日現在
編集・発行 富士市総務部広報広聴課
〒417-8601 静岡県富士市永田町1-100
☎0545-51-0123(代) ☎0545-51-1456



平成19年7月5日号(毎月5日・20日発行)

ホームページ <http://fujishi.jp/>

広報ふじは環境に優しい古紙100%の再生紙と大豆油インキを使用しています