

広報

ふじ

平成19年

1 | 20 No.909

書き初め大会

1月4日 鷹岡公民館

もくじ

- ② 市・県民税、所得税の申告は
正しくお早目に！
- ④ 富士市のまちの駅40駅
- ⑥ 富士の茶娘クイーンコンテスト
- ⑦ Cha Cha Cha 運動
- ⑧ 11・12月のできごと
- ⑩ 暮らしのたより
- ⑭ 2月のカレンダー

おしえてコマルふじ

☎ 53-1111

市・県民税、所得税の

申告は 正しくお早目に!

平成18年分の市・県民税、所得税の申告時期になりました。期限までに申告をお願いします。
 なお、所得税の確定申告をした人は、原則として市・県民税の申告をする必要はありません。
 ※市・県民税と所得税とでは、会場が異なりますのでご注意ください。

市・県民税

申告期限 3月15日(木)

申告期限間近になると、会場は大変混雑しますので、お早目に申告してください。

ことしから、市・県民税が大きく変わります。

税源移譲により、市・県民税所得割の税率が10パーセントに統一されます。

所得税の税率構造も変わりますが、税源移譲にかかる部分において「市・県民税+所得税」の負担は変わらないように、減額措置が講じられます。

ただし、ほかの税制改正などの影響により負担額がふえる場合があります。負担増の要因となる主な

改正は、次の2点です。

- ①定率減税が廃止されます。
 - ②老年者非課税措置が廃止された経過措置として、平成18年度は税額の3分の2が減額されていましたが、平成19年度は3分の1の減額になります。
- ※詳しくは、広報ふじ1月20号と一緒に各世帯に配布されるパンフレットをごらんください。

市・県民税の申告の相談・受付

とき 2月16日(金)～3月15日(木)
9:00～17:00 (土・日曜日を除く)

ところ 消防防災庁舎 7階大会議室

(消防防災庁舎へは、1階東側入口または市役所2階連絡通路からお入りください。)

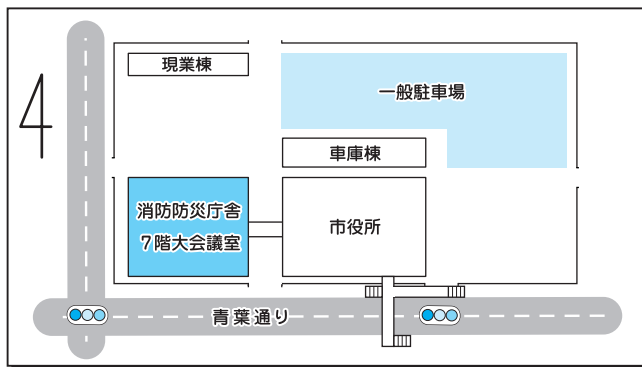

公民館での出張受付 (9:00～16:00)

各会場にて、9:00から10分間ほど、税源移譲や税制改正についての説明を行います(予定)。

	とき	ところ
2月	20日(火)	東公民館
	21日(水)	須津公民館
	22日(木)	吉永公民館
	23日(金)	原田公民館
	26日(月)	富士南公民館
	27日(火)	田子浦公民館
	28日(水)	元吉原公民館
3月	1日(木)	富士駅南公民館
	2日(金)	富士公民館
	5日(月)	岩松公民館
	6日(火)	神戸公民館
	7日(水)	大淵公民館
	8日(木)	丘公民館
	9日(金)	天間公民館
	12日(月)	鷹岡公民館

郵送による申告

市・県民税申告書送付先
〒417-8601 富士市役所市民税課

市・県民税に関する問い合わせ

市民税課 ☎55-2734 ☎53-0974
<http://fujishi.jp/cityhall/zaisei-b/siminzei/>
 siminzei@div.city.fuji.shizuoka.jp

所得税（確定申告）

申告期限 所得税・贈与税 **3月15日(木)**

個人事業者の消費税・地方消費税 **4月2日(月)**

確定申告書記載会場を設置

とき 2月6日(火)～3月15日(木)
9:00～17:00 (土・日曜日、休日を除く)

ところ 富士市農協会館 ホワイトパレス

- ※昼休みの時間帯は、職員の巡回指導は行いません。
- ※この期間中、富士税務署内には確定申告書記載会場を設置していません。

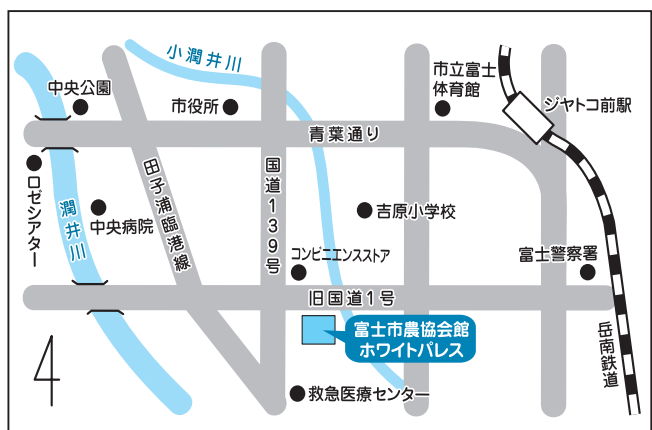

この会場は、申告する皆さんが、「所得税の確定申告書の手引き」や「書き方」を参考にして、確定申告書や収支内訳書等を作成する会場です。

国税庁ホームページの「確定申告書等作成コーナー」を体験できるパソコンを用意していますので、ぜひご利用ください。

確定申告書送付先
〒416-8650 富士市本市場297-1
富士税務署

振替納税が便利です

納税には、安全で便利な金融機関での口座振替による振替納税のご利用がお勧めです。

ご利用を希望する人は、「口座振替依頼書」に住所、氏名、金融機関名、預金口座名などを記入し、預金通帳に使用している印鑑を押して、税務署または金融機関に提出してください。

「口座振替依頼書」の用紙は、税務署や金融機関にあります。また、国税庁ホームページからもダウンロードできます。

確定申告書は自宅でも作成できます

● 国税庁ホームページで申告書作成

国税庁ホームページの「確定申告書等作成コーナー」を利用すると、24時間いつでも、所得税や個人事業者の消費税の確定申告書などの作成ができます。

作成した申告書は、記載事項や添付書類を確認して、郵送などで富士税務署へ提出してください。

<http://www.nta.go.jp>

● e-Tax（国税電子申告・納税システム）

「e-Tax」は、あらかじめ登録をすれば、自宅や職場から、インターネットで国税に関する申告や納税、申請・届出などの手続きができる便利なシステムです。

- ① 所得税及び消費税の申告はもちろん、国税庁ホームページの「確定申告書等作成コーナー」で作成したデータを引き継いで利用することもできます。
- ② インターネットバンキングやATMなどを利用して、すべての税目を納めることができます。
- ③ 青色申告の承認申請、納税地の異動届出、法定調書の提出など、税務に関する申請・届出などの提出ができます。

<http://www.e-tax.nta.go.jp>

相談は「タックスアンサー」へ

タックスアンサーは、身近な税金についてインターネット・電話音声・FAXにより、情報提供を行うものです。利用の際に必要な「タックスアンサーコード表」は、税務署または市役所市民課税（3階）の窓口で配布しています。

☎・☎054-252-4444

<http://www.taxanswer.nta.go.jp>

所得税に関する問い合わせ

富士税務署	個人課税部門	☎61-2463
	資産課税部門	☎61-2465
	管理担当部門	☎61-2462
	税務相談室	☎64-2330

<http://www.nagoya.nta.go.jp/fuji/>

富士市のまちの駅40駅



ほっ、
と一息…。

わきみず寺（法雲寺）



私が
まちの駅の
駅長です！

ほたるの里
ゆうびんやさん
鈴木 正邦さん
(吉原原田郵便局長)

郵便局の機能を生かして、地域外の皆さんにも貢献できればと、まちの駅に加わりました。開駅以来、市内外を問わず「まちの駅」として寄ってくれる人がふえ、うれしく思っています。施設はバリアフリーになっていて、お休み処として、とても利用しやすいですよ。お気軽にお越しくださいね。



まちの駅
を利用して
います！

まちの駅スタンプラリー（駅スタラリー）に参加した鈴木 美津子さん（原田）

昨年、まちの駅全40駅を、2日かけて歩いてめぐり、駅ごとに工夫を凝らしたおもてなしを楽しみました。駅で出会った人や、駅長さんと話が弾み、温かい交流ができたのがうれしかったですね。駅をめぐりの中で、新しい発見があって、改めて「富士市っていい街だな」と実感できますよ！



おもてなし講演会のお知らせ

観光客へのおもてなしと、まちの駅の成功事例に関する講演会を開催します。
 とき 2月16日(金) 19:00～
 ところ ラ・ホール富士5階研修室
 講師 手嶋隆行さん（まちの駅ネットワークふくおか）
 参加費 無料（当日直接会場へ）

- 25 かりがね産直市
かりがね産直市
- 26 ガーデン工房・庭の駅
(有) エム・サポート
- 27 旧東海道 平垣村
フジホワイトホテル
- 28 癒し処・たたみの宿
(株) ホテル中島
- 29 香り処
ギャラリー池田
- 30 富士本町どまん中
(有) なかの
- 31 富士駅前宿
富士グリーンホテル
- 32 文化の空間
紙と文具 いでかみ
- 33 カルテットクラブ青葉町駅
フラワーキャッスルキウチ
- 34 文化の始発駅
富士市文化会館ロゼシアター
- 35 おもいやりご案内所
新富士駅観光案内所
- 36 しらすの網元
(株) しらすの八幡
- 37 富士の展望一番駅
レストラン ラ・テラス
- 38 鷹岡の粉引屋
佐野米穀店
- 39 いっぴく庵 石屋
(有) 鈴木石材
- 40 そびな・蓮の園
日蓮宗 代通寺

まちの駅についての問い合わせ
 商業労政課 ☎55-2777 ☎51-1997
 E:sy-syougyou@div.city.fuji.shizuoka.jp

富士市まちの駅のPRなどが載った詳しいパンフレットは、各まちの駅・商業労政課にあります。



見どころいっぱい！あったか～いおもてなし

まちの駅とは、お出かけのときにちょっと休んだり、トイレに寄ったり、「道を尋ねたいな」と思ったりしたときに、気軽に寄っていただけるところです。一般のお店や公共施設を、街を訪れる皆さんの「おもてなし」に活用しています。

昨年10月で40駅となり、市内全域に広がりました。ぜひお立ち寄りください！

- 1** スイートガーデンひろみばあく
ひろみばあく 田子の月
- 2** 洋菓子の駅
洋菓子の家 mimi-
なで
- 3** 和みの輪処
骨董喫茶 健康堂
- 4** 吉原宿・西木戸
樹屋酒店
- 5** 憩いの茶の間
(株)山太園 本店
- 6** 福祉と教育 集いの場
NPO法人三心会 陽だまり
- 7** 鯛屋旅館「吉原本宿」
鯛屋旅館「吉原本宿」
- 8** 吉原小宿
吉原小宿(吉原商店街振興組合)
- 9** 吉原の太物屋
きもの白かべ
- 10** ほのほの・吉原「中宿」
NPO法人ハイネット・ふじ
- 11** コミュニティf
富士市民活動センター コミュニティf
- 12** 吉原宿・東木戸のくすりやさん
松栄堂薬局 吉原本町駅前店
- 13** ほんちようえき岳鉄プラザ
岳南鉄道 吉原本町駅
- 14** わきみず寺
瑞龍山 法雲寺
- 15** 泉の郷の浮世床
ヘアサロン・コンサル
- 16** ほたるの里 ギター酒屋
林酒店
- 17** ほたるの里 ゆうびんやさん
吉原原田郵便局
- 18** かくや姫の里ロッキー
コーヒーハウス・ロッキー
ねがたかもどころ
- 19** 根方 醸し所
(株)フジコウジ本多醸造所
- 20** 須津・酒と肴の語らい
酒舗やまざき
- 21** 柏原海岸 醸しどころ
(株)フジコウジ本多醸造所
- 22** 門前の宿
立場(たてば)
- 23** 鈴川・みなと駅
はりきゅう・マッサージ おがわ治療院
- 24** ちょっと一息・左富士
影嶋酒店

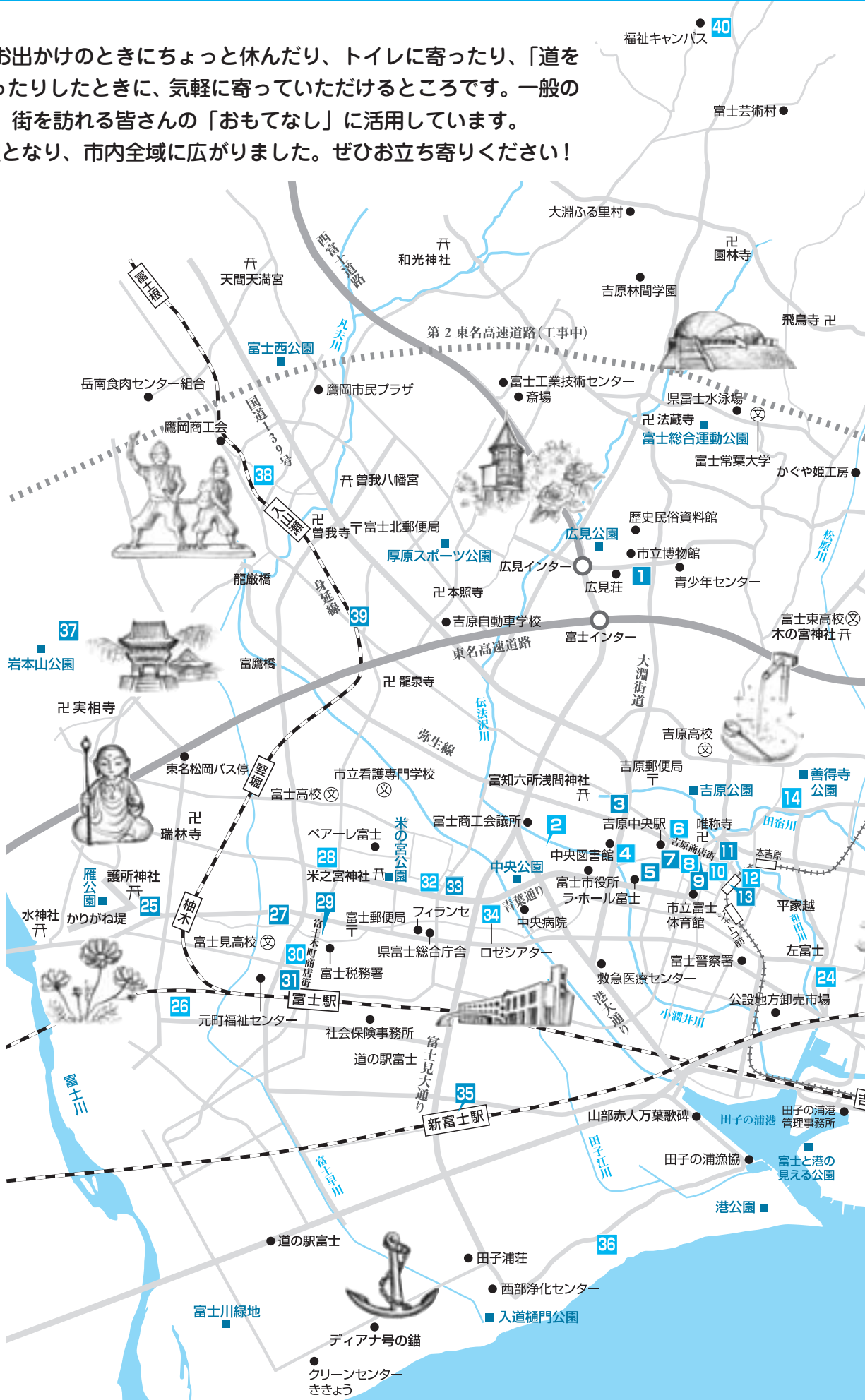

第15回

富士の茶娘

クイーン コンテスト

出場者募集

富士市の特産物である「富士のお茶」の、消費拡大を図るためのイベントなどにご協力いただく、富士の茶娘を募集します。



応募締切 2月28日(水) 必着
公開審査 とき 4月15日(日)
ところ ラ・ホール富士

応募資格

富士市に在住または通勤・通学している人、及び富士市出身の学生で、年間10回程度のイベントに協力できる18歳以上の女性。
※平成19年4月1日時点で高校生の人は、応募できません。
※未婚・既婚は問いません。

応募方法

①応募用紙（農政課、各公民館、富士市農協本店・各支店などで配布）に、住所、氏名、年齢、勤務先または学校名、電話番号、Eメールアドレス、趣味、自己PR（200字程度）、推薦者の住所、氏名を記入し、上半身・全身の写真各1枚を同封し、下記まで郵送または持参してください。

※写真は、本人1人で写っているL判で、6か月以内に撮影したものを、裏面に住所、氏名を記入してください。応募写真は返却できませんのでご了承ください。

②農政課ホームページの応募フォームから、またはEメールでも応募できます。右記の必要事項を記入し、上半身・全身の写真各1枚を添付して応募してください。

※応募写真のサイズは200KB程度、JPG形式でお願いします。

審査

富士の茶娘クイーン(1人)

賞金20万円、旅行券15万円分、お茶・お米1年分

富士の茶娘(6人)

賞金10万円、お茶1年分、お米半年分

●推薦者には記念品が贈られます。

1次審査(書類審査)

とき 3月上旬

本審査(公開審査) ※茶娘衣装で選出します。

とき 4月15日(日)

ところ ラ・ホール富士

任期

入賞者には、平成19年4月から平成21年3月までの2年間、富士のお茶PR事業などに協力していただきます。



第14代 茶娘クイーン
西村 美穂さん

〒417-8601 富士市役所農政課内 富士のお茶振興推進協議会
「富士の茶娘クイーンコンテスト」係
☎55-2781 ☎51-1997 ✉nousei@div.city.fuji.shizuoka.jp
🌐http://fujishi.jp/cityhall/syouko-b/nousei/

応募・問い合わせ



▲ChaChaCha運動ロゴマーク

市役所が変わればまちが変わる

職員一丸となって業務改善にチャレンジしています

チャ

チャ

チャ

Cha Cha Cha 運動

市は、市民サービスの向上や職員の仕事に対する意識改革を目指して、「Cha Cha Cha運動」と名づけた業務改善運動に職員全員で取り組んでいます。

この運動の内容と、本年度、各課から出された取り組みの中から、特にすぐれたものを紹介する発表会「Cha Cha Chaグランプリ2006」についてお知らせします。

- **Chance**
あらゆる機会を生かして
- **Challenge**
とことん挑戦し
- **Change**
変わっていろ

「Chance（チャンス＝機会）」、「Challenge（チャレンジ＝挑戦）」、「Change（チェンジ＝変化）」の3つの単語の「Cha」を合わせて、業務改善運動の合い言葉にしています。

「Chance Chance」Ujic.

こんな業務改善を行いました

～昨年度の「Cha Cha Cha運動」から～

「Cha Cha Cha グランプリ2005」受賞事例

【広報広聴課（総務部）】

広報紙、市民暮らしのカレンダーなど冊子類の残り部数をグラフで適正に管理し、配布部数などの変更を行うことで、印刷物を有効活用しました。

【森島保育園（福祉保健部）】

泥んこ遊びや野菜の栽培など、地元の高齢者の協力を得ながら、地域に密着した遊びを保育に取り入れ、遊びの中で園児たちの自主性を高め、地域との交流を深めました。

【工業振興課（商工農林部）】

市から積極的に企業を訪問し、情報交換などのコミュニケーションを図ることで、企業や業界が抱える問題を把握し、企業の要求に対応しやすい体制づくりを進めました。

【昭和幼稚園（教育委員会）】

職員が事前に自主研修を行うことで、会議や研修などの活性化を図り、業務の優先順位づけを行うことで、仕事の効率を高めました。

ChaChaCha
グランプリ2006開催

本年度、各課から出された180の取り組みの中から、特にすぐれたものをわかりやすく紹介する発表会「Cha Cha Cha グランプリ2006」を開催します。

● とき 2月16日（金）

13時15分～16時30分

● ところ ラ・ホール富士2階多目的ホール

◆ 一般来場者を募集します

対象 市内在住・在勤・在学の人
定員 10人（先着順）
申し込み 2月5日（月）から14日（水）までに、
電話で行政経営課へ（9時～17時）

※すぐれた取り組みへの投票ができます。

昨年度のグランプリ受賞事例
「広報広聴課」



「Cha Cha Cha グランプリ2006」の様子は、市ホームページにて後日公開します。

また、昨年度の模様も下記アドレスからごらんになれます。

http://fujishi.jp/cityhall/soumu-b/gyousei/gyoumukaizenn.htm

問い合わせ 行政経営課

☎55-2719 ☎53-6669

✉so-gyousei@div.city.fuji.shizuoka.jp



市民ミュージカルの集大成 手づくりの温かさを伝えたい

市制40周年記念ミュージカル

「Memory～ロゼシアターのクリスマス★キャロル～」

11月30日～12月3日 市制40周年記念ミュージカル「Memory～ロゼシアターのクリスマス★キャロル～」がロゼシアターで上演されました。今回で9作品目となるこの市民ミュージカルには、小学生から40歳代までの市民約120人が参加。

月組・星組・雪組に分かれ、それぞれのステージで熱演が繰り広げられました。出演者たちからの“感動”という少し早いクリスマスプレゼントに、会場は惜しみない拍手と歓声で沸き返りました。



親子でふれあいながらお正月遊び

ラ・ホールDEお正月

12月27日 りぷす富士主催「ラ・ホールDEお正月」が行われました。この催しには、約60組の親子が参加し、もちつきやそば打ち、たこづくりやこま回しなどに挑戦しました。親子で力を合わせたもちつきでは、子どもたちがその場でつくたてのもちをおいしそうにほおばり、満足げな様子でした。

※広報ふじ毎月20日号に掲載(計4回)。

私たちがはついつい、物事を自分にとって都合のいいように考えてしまいます。例えば、喫煙者が「タバコは健康に害はない」と過度に考えてしまうように、私たちは自動車が便利だから安全だと考えているのです。でもこれは勘違いですよ。簡単な確率計算によれば、平均的なドライバーが一生で交通事故に遭う確率を求めると、その数値は何と約350人に1人となるのです！

便利であっても、リスクはリスク。クルマと賢くおつき合いするには、こうしたリスクをきちんと知っておくことも大切なことかも知れませんね。



東京工業大学
教授 藤井 聡さん

●クルマのちよつと怖い話●

皆さんは、自動車と飛行機のどちらを利用しているときに「怖い」ですか？ おそらく、飛行機の方が怖いのではないのでしょうか。しかし、事故による死者数は圧倒的に自動車の方が多いたが現実です。にもかかわらず、自動車は余り怖いとは思われていないのはなぜなのでしょう？？？それにはさまざまな理由がありそうですが、心理学によれば、最も強力な理由は「自動車は便利だから」というもののようです。

かんたんクルマ
の使い方を考える

第2回

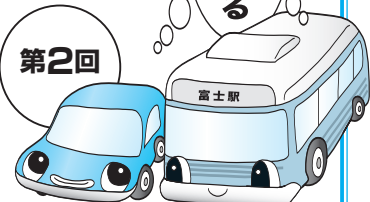

11・12月の できごと

アイデア盛りだくさん 遊びから自発的な学習力を



富士市立幼稚園フェスティバル

11月25日 「富士市立幼稚園フェスティバル」が中央公園イベント広場で行われました。昨年までの幼稚園展の内容を一新し、遊びの中から自発的な学習力を育てようと、アイデアいっぱいの遊びが盛り込まれました。会場には、夢中になって遊び回る子どもたちの元気な歓声と笑顔が広がっていました。

楽しみながら火の用心



第20回富士市消防まつり

11月12日 「第20回富士市消防まつり」が市役所駐車場で行われました。このまつりは、火災が多発する時期を前に、防火意識を高めてもらおうと毎年行われています。会場は、多くの家族連れでにぎわい、中でも子どもレスキュー体験コーナーは、ロープ渡りなどの体験ができるとあって大人気でした。

たすきがつなぐ 寒さを吹き飛ばす熱い走り！



第39回富士駅伝競走大会

11月26日 「第39回富士駅伝競走大会」が元吉原海岸防潮堤で行われました。富士総合運動公園から会場を移した今回は、市内を中心に小学生から一般まで67チームが出場しました。途中小雨も降る中、各選手ともチームの思いを込めた一本のたすきをつなぐ、熱いレースが展開されました。

「第二東名IC周辺地区土地区画整理事業」事業計画の決定について
市街地整備課 ☎55-2798

平成18年12月14日の事業計画決定により、下記の区域内で土地区画整理事業が始まりました。これに伴い、今後、この区域内の建築行為などについて許可が必要となる場合があります。※詳しくは、市街地整備課へお問い合わせください。



夜間・日曜納税相談
～市役所～

（国民健康保険税）
2月4日(日) 9:00～16:00
2月19日(月)・20日(火) 17:00～19:00
国民健康保険課（3階）☎55-2753

出張がんよろず相談

とき 2月28日(水) 13:00～16:00
ところ 富士川町保健センター
内容 専門スタッフによる対面相談
定員 5人（先着順）
申し込み 2月5日(月)の8:30から受け付けます。電話で県立静岡がんセンター（予約専用ダイヤル）へ ☎055-989-5392

募 集

第2回りぶす富士杯争奪
「ミックスダブルステニス大会」参加チーム
りぶす富士(温水プール) ☎36-2131

とき 3月4日(日)
ところ 富士総合運動公園庭球場
対象 高校生以上の男女のペアのチーム
定員 48チーム（先着順）
参加費 4,000円（保険料含む）
申し込み 2月4日～18日に、申込用紙（温水プール、市立富士体育館、陸上競技場ほかで配布）に必要事項を記入し、直接またはFAXで温水プールへ ☎35-5464

岩本山公園の梅・桜の開花時期に合わせて…
富士と花の周遊バス「グルリンコ岩本山」と「春風」が走ります!!
商業労政課 ☎55-2777

新富士駅・富士駅を基点に下記ルートを守る観光周遊バス「グルリンコ岩本山」と「春風」を運行します。観光ボランティアガイドによる車中観光案内や、沿線商店で利用できるトクトクチケットなどの特典もあります。



運行日 2月10日～4月8日の土・日曜日、祝日及び2月20日(火)・23日(金)、3月2日(金)・6日(火)
※2月25日(日)は吉原中央駅発（9:00～14:00の1時間ごと）市役所経由の便も運行します。
運賃 500円（路線内なら1日乗りおり自由、乗車券は車内で販売）

←(写真)第1回「富士山百景写真コンテスト」富士山の風景部門グランプリ「綿帽子」撮影者：木下安雄さん

■運行ルート

JR新富士駅北口→JR富士駅北口→富士健康印商会→JR袖木駅→瑞林寺→小林園前→岩本山公園
↑
JR富士駅北口←富士健康印商会←JR袖木駅←護所神社←岩松公民館←美相寺

■時刻表（平日は1日4便。下線のある時刻のみ運行）

JR新富士駅発	<u>9:30</u>	10:00	<u>11:00</u>	12:00	<u>13:00</u>	13:30	<u>14:30</u>	15:00
岩本山公園発	<u>10:10</u>	10:40	<u>11:40</u>	12:40	<u>13:40</u>	14:10	<u>15:10</u>	15:40

富士山と駿河湾の眺めがすばらしい!!
「第27回 富士田子の浦マラソン大会」参加者
スポーツ振興課 ☎55-2876

とき 3月18日(日) 9:00～
ところ 富士マリニプールを発着点とした日本陸上競技連盟公認コース
部門（各部門男女の区分あり）
★小学3・4年生、5・6年生各2.6km
★中学生、一般各5km
★40歳未満、40歳以上一般各10km
★一般ハーフマラソン
★小学生以上5kmウオーク
参加費 小学生1,000円、中学・高校生1,500円、一般3,000円、ウオーク1,500円
応募期限 3月1日（消印有効）
※申込方法など、詳しくは富士田子の浦マラソン大会事務局 野田方（☎・☎71-3319）へお問い合わせください。

パブリック・コメント募集 ～市政への意見反映制度～

行政経営課 ☎55-2719

建築指導課、環境保全課で次の計画を策定するに当たり、広く皆さんの意見を募集します。

案件名 富士市耐震改修促進計画（案）

内容 「建築物の耐震改修の促進に関する法律」の改正により、地域の実情に応じた建築物の耐震診断及び耐震改修の促進に関する施策を計画的に推進するため、策定を行うものです。

担当課 建築指導課 ☎55-2903 ☎53-2773

案件名 富士スモッグ改善計画（案）

内容 富士スモッグ（気象条件などにより視界が悪くなる富士市独特の現象）を改善し、よりきれいな空にしていこうための計画で、現在、世界遺産への登録活動が展開されている、富士山の景観の改善にもつながるものです。

担当課 環境保全課 ☎55-2774 ☎51-9854

提出方法 1月22日～2月22日（消印有効）までに、直接または郵送・FAXで〒417-8601 富士市役所各担当課へ
※市ホームページ（☎http://fujishi.jp/）のパブリック・コメントコーナーでは、Eメールでも受け付けています。詳しくは、各担当課、中央図書館及び各公民館にある資料、または市ホームページをごらんください。市のパブリック・コメント制度の内容については、行政経営課にお問い合わせください。



暮らしの たより

お知らせ

特定計量器の定期(集合)検査

商業労政課 ☎55-2907

対象 取引や証明に使用しているばかり

持ち物 はかり、通知はがき、手数料

実施機関 (社)静岡県計量協会

検査日	検査会場	時間
2月	19(月) JA 富士市大淵支店	10:30~15:00
	20(火) 富士見台公民館	
	21(水) JA 富士市原田支店	
	22(木) JA 富士市今泉支店	
	23(金) 須津公民館	10:30~14:00
	26(月) 市立富士体育館	10:30~15:00
	27(火) JA 富士市吉永支店	
	28(水) 鷹岡公民館	
1(木) 伝法公民館		
3月	2(金) 富士駅南公民館	10:30~14:00
	5(月) JA 富士市岩松支店	10:30~15:00
	6(火) JA 富士市岩松支店	
	7(水) 田子浦公民館	
	8(木) JA 富士市元吉原支店	
	9(金) 中央公園	10:30~14:00
	12(月) 市立富士体育館	10:30~15:00
	13(火) 中央公園	10:30~14:00
	14(水) 中央公園	

富士北郵便局(鷹岡地区)の業務の一部を1月29日から変更します。

10月1日の民営化・分社化に向け、下記①②の業務を変更します。

変更内容

①郵便の時間外窓口が利用できなくなります。

②不在配達や集荷の連絡先が吉原郵便局になります。

問い合わせ

吉原郵便局(☎51-3103)または、富士北郵便局(☎71-5847)

2月の納期

2月15日~28日

国民健康保険税 第8期

国民健康保険課 ☎55-2753

介護保険料 第8期

介護保険課 ☎55-2766

富士市新環境クリーンセンター建設事業 環境影響評価方法書(調査区域拡大版)の縦覧

廃棄物対策課 ☎55-2770

とき 1月22日~2月21日
8:30~17:15(閉庁・閉館日除く)

ところ 廃棄物対策課(市役所10階)、青葉台公民館

事業地域 富士市大淵糶窪地先
※方法書に対する意見書が提出できます。1月22日~3月7日(消印有効)に住所、氏名、意見を記入し、直接または郵送で〒417-8601 富士市役所廃棄物対策課へ

飼えなくなった犬・ねこについて

環境衛生課 ☎55-2768

◎譲りたい場合

市役所1階「ポッチとニャンチの愛の伝言板」をご利用ください。

◎引き取りを希望する場合

とき 2月9日・23日
各金曜日 9:00~10:00

ところ 県富士総合庁舎車庫南側
問い合わせ 富士保健所衛生課

☎65-2154

※犬の場合、愛犬手帳が必要です。

軽自動車・バイクなどの名義変更・廃車手続はお早目に!

~トラブル防止のため、手続は確実にいきましょう~

市民税課 ☎55-2735

軽自動車税は、毎年4月1日現在の所有者に課税されます。他人に譲って名義変更をしなかったり、盗難や紛失で廃車申告をしなかったりした場合、そのままにしておくと課税されます。また、軽自動車などの所有者が市外へ転出する場合も、廃車などの手続が必要です。

車種	届出窓口
①原動機付自転車(125cc以下)・小型特殊自動車	市民税課(市役所3階)
②軽二輪(126~250cc)	軽自動車協会連合会静岡県取扱事務所(長泉町) ☎055-988-4022
③二輪小型(251cc以上)	静岡運輸支局沼津自動車検査登録事務所(沼津市) ☎050-5540-2051
④軽三輪・軽四輪	軽自動車検査協会静岡事務所沼津支所(長泉町) ☎055-988-3847

①の手続に必要なもの

新規登録 登録する人の印鑑、車名、型式、車台番号のわかるもの(標識交付証明書・販売証明など)

名義変更 前・新登録者の印鑑、ナンバープレートの番号の控え(あれば標識交付証明書)

廃車 ナンバープレート、登録者の印鑑(あれば標識交付証明書)

※代理人が申請する場合は、代理人の印鑑が必要です。普通自動車については、③の静岡運輸支局沼津自動車検査登録事務所へお問い合わせください。

※身体障害者などの軽自動車税減免申請については、過去に申請した人でも毎年申請が必要です(申請期間は、納付書到着後~5月24日)。



献血にご協力を

福祉総務課 ☎55-2757

2月の献血

日	場所	時間
1日(木)	市役所駐車場	9:30~16:00 (昼休み12:00~13:00)
11日(日)	フィランセ	9:30~15:30 (昼休み12:00~13:00)
15日(木)	市役所駐車場	9:30~16:00 (昼休み12:00~13:00)

2月 移動図書館車ぶじ号の巡回日程

中央図書館 ☎51-4946

日	場所と貸出し開始時刻
1・15日(木)	滝戸団地前(14:00) 岩本山団地集会所駐車場(15:00)
2・16日(金)	スーパー吉川中里店駐車場(10:00) すどの杜(11:00) 四丁河原南公会堂駐車場(15:00)
3・17日(土)	鈴川中町フードランド前(10:00) 自由ヶ丘県営住宅集会所(14:00)
6・20日(火)	天間田代区公会堂駐車場(10:00) ハックドラッグ川成島店第2駐車場(14:00) JA富士市堅堀支店駐車場(15:00)
7・21日(水)	富士見台市営住宅集会所前(15:00)
8・22日(木)	東芝松岡アパート(10:00) 高山県営住宅団地内(14:00) 歴史民俗資料館駐車場(15:00)
10・24日(土)	富士信用金庫中丸支店駐車場(10:00) 城山町公会堂(14:00) 広見町静岡ガス社宅駐車場(15:00)

※都合により中止・変更する場合があります。
※休館日は5・12・19・23・26日です。

講座教室

東図書館児童文学講座 ～堀内誠一の絵本の世界～

東図書館 ☎38-1550

と き 2月24日(土) 10:00～12:00
 ところ 吉永公民館 2階集会室
 講師 福井恵樹さん(絵本編集者)
 対象 絵本に興味がある人
 定員 100人(先着順)
 受講料 無料
 申し込み 2月6日(火)の9:00から受け付けます。直接東図書館へ

医療推進市民講座～褥瘡(床ずれ)をつくらないために…最新の処置法とは?～

保健医療課 ☎64-9026

と き 2月6日(火) 14:00～15:30
 ところ フィランセ西館 2階視聴覚室
 講師 平川正彦さん(中央病院形成外科部長)
 定員 60人
 受講料 無料(当日直接会場へ)

母子歯科保健講習会 ～子供の歯を守れ!～

健康対策課 ☎64-8994

と き 2月16日(金) 19:00～21:00
 ところ フィランセ西館 4階大ホール
 内容 初期むし歯とフッ化物の応用、外傷などによる応急処置
 講師 植松正孝さん(富士市歯科医師会)
 対象 市内在住の人または、歯科保健指導や保育に携わる人
 受講料 無料(当日直接会場へ)

冬の親子自然のつどい

少年自然の家 ☎35-1697

と き 2月24日(土)～25日(日)
 ところ 少年自然の家及びその周辺
 内容 自然観察、星座観察、燻製作り、シイタケの菌打ちなど
 対象 市内在住・在勤の小・中学生の親子
 定員 12家族または50人(先着順)
 参加費 1人1,800円
 持ち物 野外活動ができる服装など
 申し込み 2月6日～16日(11日・12日は休所)に、電話で少年自然の家へ

市民憲章推進のつどい

～外国人住民と21世紀の地域コミュニティ～
 地域安全課 ☎55-2705

と き 2月9日(金) 19:00～20:30
 ところ 消防防災庁舎 7階大会議室
 講師 池上重弘さん(静岡文化芸術大学助教授)
 定員 200人(先着順)
 参加費 無料(当日直接会場へ)

講演会「今昔紙物語」

～紙の未来 美しい地球を守るために私たちに出来ること～
 工業振興課 ☎55-2779

と き 2月6日(火) 13:30～15:00
 ところ ラ・ホール富士 5階研修室
 講師 丸尾敏雄さん((財)紙の博物館学芸部長)
 定員 150人
 入場料 無料
 申し込み 事前に、電話またはFAX・Eメールに氏名、電話番号を記入し、工業振興課へ ☎51-1997
 ☒sy-kougyou@div.city.fuji.shizuoka.jp

富士市障害児(者)ふれあい交流事業 「ういんたーふえすた」

障害福祉課 ☎55-2761

と き 2月25日(日) 10:30～13:30
 ところ 東部市民プラザ
 内容 もちつき、豚汁づくり、大道芸などを通じた交流会
 定員 200人
 参加費 100円
 申し込み 2月10日(必着)までに、はがきに住所、氏名、電話番号を記入し☎417-0847 比奈121-16 富士市手をつなぐ育成会 金谷 方へ
 ※この事業を支援するボランティアの参加も受け付けています。

市民生活講座「なぜ、ごみ問題は滞るのか」
 ～ごみの行く手を阻むさまざまな化け物～
 市民生活課 ☎55-2750

と き 2月21日(水) 10:00～12:00
 ところ フィランセ西館 4階大ホール
 講師 帆足養右さん(富士常葉大学教授)
 受講料 無料(当日直接会場へ)
 ※託児あり。事前に子育て支援クラブすみれ 佐野 方へ ☎64-0071

富士山世界文化遺産シンポジウム

～富士山が世界遺産に登録されるということ～
 企画課 ☎55-2718

と き 2月4日(日) 13:30～16:30
 ところ 富士宮市民文化会館大ホール
 内容 吉村作治さん(早稲田大学客員教授)による講演、山村レイコさん(エッセイスト)などによるパネルディスカッションほか
 定員 1,200人(先着順)
 入場料 無料(当日直接会場へ)

企画展「米・コメ・こめ～米に囲まれた暮らし～」関連講座
 ～釜で炊いたごはんを食べよう～

市立博物館 ☎21-3380

オガクズで火を起こし、羽釜で御飯を炊いてみませんか?
 と き 2月12日(月) 振替休日
 9:00～11:00
 ところ 市立博物館工芸棟染色室
 対象 小学生とその保護者
 定員 20人(先着順)
 受講料 200円
 持ち物 おわん、エプロン、タオル
 申し込み 2月4日(日)の9:00から受け付けます。直接または電話で市立博物館へ

ロゼシアター公募展「新進アーティスト作品展V」作品募集!!

～Art Generation 2007～ ロゼシアター ☎60-2510

対象 県内在住・在勤・在学の18歳～35歳の人
 募集作品 平面作品、立体作品、インスタレーションなど
 ※詳しくは、応募用紙(ロゼシアターで配布。ホームページからダウンロード可)をごらんください。
 賞典 優秀賞(賞金10万円・賞状・副賞)、佳作(賞金5万円・賞状・副賞)
 出品料 1,000円

申し込み 2月9日(必着)までに、応募用紙に必要事項を記入し、直接または郵送で、☎416-0953 蓼原町1750 ロゼシアター「新進アーティスト作品展」係へ

～新しい時代をつくるのは君だ!!～

新企画「高校生部」

対象 県内高校生
 賞典 入選(賞状・副賞)
 出品料 無料
 ※そのほかは一般公募と同じ。

暮らしの たより

募 集

個人参加公共施設見学参加者

広報広聴課 ☎55-2700

コース

市役所→特別養護老人ホーム天間荘→し尿処理場クリーンセンターききょう→ディアナ号の錨→社会福祉センター田子浦荘(昼食)→小規模授産所ふじひろみ→知的障害者更生施設でら〜と→市役所

とき 2月23日(金) 9:00~14:45
対象 市内在住・在勤の人
定員 20人(応募者多数の場合、今年度初めての人を優先し、抽せん)
持ち物 昼食、水筒、雨具、筆記用具など

参加費 無料

申し込み 2月8日(消印有効)までに、はがきまたはFAX・Eメールに参加する人の住所、氏名、年齢、電話番号(1通につき2人まで申し込みできます)、「2月23日見学希望」を記入し、〒417-8601 富士市役所広報広聴課「公共施設見学」係へ ☎51-1456

☎kouhou@div.city.fuji.shizuoka.jp

富士川町を知ろう!

④「木島」

木島では、毎年8月16日に富士市のかりがね祭りでおなじみの「投げたいまつ」が行われます。また、県道富士川身延線沿いに平成7年に開設した

このコーナーでは、富士川町の地域の特色を計6回にわたり紹介します。

総合体育館ウイングアリーナをはじめ、町内の幼稚園や小・中学校に給食を配食している、平成10年建築の学校給食センターがあります。



総合体育館ウイングアリーナ

設備 バレーボールコート3面、トレーニングルーム、多目的スタジオ、幼児体育施設、会議室
駐車場 140台(大型バス7台分含む)
開館時間 9:00~21:00
休館日 月曜日、祝日の翌日、年末年始



~次回は「岩淵」を紹介します~

ききょうの里子どもクラブ指導員 (富士南小学校区)

児童福祉課 ☎55-2731

ききょうの里子どもクラブでは、遊びを通して、心身のバランスのとれた人格形成を目指しています。小学生の放課後や長期休業日の過ごし方を豊かにするため、健康で熱意のある人を募集します。

募集内容 非常勤2人(週5日勤務)
パートタイム1人(週2・3日勤務)

申し込み・問い合わせ

ききょうの里子どもクラブ 池田方(13:00~18:00) ☎60-6612

平成19年度消費生活モニター

市民生活課 ☎55-2750

対象 市内在住で、日常の買い物(食料品など)を自分で行う人(生活必需品の販売関係者は除く)

活動内容 毎月の主要生活物資の価格調査、学習会(平日の昼間・毎月1回程度)や生活展などへの参加

定員 32人(書類審査の上決定)

謝礼 年間2万円

任期 4月1日~平成20年3月31日

申し込み 2月13日(必着)までに、はがきに郵便番号、住所、氏名、年齢、職業、電話番号、応募動機、日ごろ買物をする店舗名を記入し、〒417-8601 富士市役所市民生活課「消費生活モニター募集」係へ

中央病院臨時職員

(看護師・准看護師)

中央病院総務課 ☎52-1131

内容 外来看護業務(勤務時間などは応相談)

対象 看護師または准看護師の資格を有する人

申し込み 随時受け付けています。

履歴書(中央病院で配布)に必要な事項を記入し、資格証の写しを添付して、直接中央病院総務課へ

※後日面接を実施します。

富士市臨時職員を募集します

①保健師ほか

内容 健康教室、相談など

勤務地 フィランセ

雇用期間 4月2日~平成20年3月31日

勤務時間 8:30~17:00(応相談)

対象 保健師・助産師・看護師の資格を有する60歳未満の人(4月1日時点)

担当課 〒416-8558 本市場432-1 健康対策課(フィランセ内)

☎64-9023

②調理員

内容 入所(園)者のための給食調理
勤務地 老人ホーム駿河荘または、福祉キャンパス(ふじやま学園)

雇用期間 4月2日~平成20年3月31日

勤務時間 変則勤務

対象 60歳未満の人(4月1日時点)

担当課 〒417-8601 富士市役所 人事課 ☎55-2711

.....~①・②とも~.....

申し込み 2月20日(消印有効)までに、登録票(人事課で配布。市ホームページからダウンロード可)または、市販の履歴書に必要な事項を記入し、写真を張って、直接または郵送で各担当課へ

登録者を随時受け付けています

一般事務職員・調理員・保育士の出産や病気、退職などによる欠員補助に対応できる人の登録を、随時受け付けています。

問い合わせ 人事課(☎55-2711)

または、教育総務課(☎55-2865)

平成19年版市民暮らしのカレンダーを配布しています

広報広聴課 ☎55-2700

配布場所 広報広聴課(市役所8階)、各公民館

※無料(なくなり次第終了とさせていただきます)。

★「滝川の観音さん」の日程が変更されました

変更前 2月25日(日) → 変更後 3月6日(火)

問い合わせ 原田公民館 ☎52-0124

暮らしの カレンダー 2月 FEBRUARY [如月]

●省エネルギー月間

2月の

博物館

第10回 富士・沼津・三島
三市博物館共同企画展
「米・コメ・こめ～米に囲まれた暮らし～」
～2月25日

企画展関連講座
「釜で炊いたごはんを食べよう」 2月12日
チャレンジ!! 陶芸(成形コース) 2月10日
チャレンジ!! 陶芸(絵付けコース) 2月17日

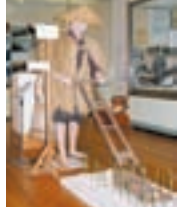

展示会風景

休館日 5、13、14、19、26日

1 木	夜間納税相談(市役所3階収税課)～2日 献血(市役所駐車場)→P11 すくすく赤ちゃん講座・1歳6か月児健診(吉永公民館) 生活習慣病予防週間～7日
2 金	3歳児健診(フィランセ西館)
3 土	[節分]
4 日	富士市民ファミリーバドミントン大会(市立富士体育館) 富士山世界文化遺産シンポジウム(富士宮市)→P12 日曜納税相談(市役所3階国民健康保険課)→P10 [立春]
5 月	離乳食講習会・初期(フィランセ西館)
6 火	医療推進市民講座(フィランセ西館)→P12 すくすく赤ちゃん講座(フィランセ西館)
7 水	結婚相談(フィランセ東館) 離乳食講習会・中期(フィランセ西館)
8 木	1歳6か月児健診(フィランセ西館)
9 金	市民憲章推進のつどい(消防防災庁舎)→P12 3歳児健診(鷹岡公民館)
10 土	
11 日	献血(フィランセ)→P11 [建国記念の日]
12 月	[振替休日]
13 火	普通救命講習(消防防災庁舎) すくすく赤ちゃん講座(フィランセ西館)
14 水	定例市議会～3月20日(予定) 結婚相談(フィランセ東館) 離乳食講習会・後期(フィランセ西館)

15 木	献血(市役所駐車場)→P11 江尾妙見さん 出前健康相談(吉永公民館) 1歳6か月児健診(フィランセ西館) 子どもの安全を守る市民行動の日
16 金	所得税確定申告・市県民税申告期間～3月15日→P2・3 おもてなし講演会(ラ・ホール富士)→P4 くすの木学園作品即売会(ユニー吉原店)～18日 母子歯科保健講習会→P12・3歳児健診(フィランセ西館)
17 土	PTAのつどい(ロゼシアター)
18 日	天間梅まつり(天間公民館) 麻薬覚せい剤撲滅の日 家族ふれあいサンデー
19 月	夜間納税相談(市役所3階国民健康保険課)～20日→P10 ロゼシアター臨時休館～22日 離乳食講習会・中期(フィランセ西館) 食育の日
20 火	すくすく赤ちゃん講座(フィランセ西館) 2歳児むし歯予防教室(フィランセ東館)
21 水	市民生活講座(フィランセ西館)→P12 荒田島の正宝稲荷さん 大淵八王子神社祭 結婚相談(フィランセ東館) 離乳食講習会・完了期(フィランセ西館)
22 木	1歳6か月児健診(フィランセ西館)
23 金	3歳児健診(フィランセ西館)
24 土	毘沙門天大祭～26日
25 日	国際交流フェア(フィランセ西館) 火災予防パレード(吉原本町通り) いちばの朝市(公設地方卸売市場) 今泉地区駅伝大会 岩松北地区梅まつり(岩本山公園) 結婚相談(フィランセ東館)
26 月	
27 火	普通救命講習(消防防災庁舎)
28 水	国民健康保険税第8期、介護保険料第8期納期限→P11 結婚相談(フィランセ東館) 離乳食講習会・初期(フィランセ西館)

こちら編集室

年末に、きねとうすを使いもちつきをしました。顔や体を粉まみれにしながら、楽しそうにもちを丸めたり、食べたりする子どもの姿を見て「日本の正月っていいな」としみじみ感じました。しかし、終わった後の片づけが準備以上に大変で、粉だらけの家の中の掃除に、もちをついている以上の時間がかかりました。そうはいいても、つきたてのもちのうまさは最高。これからもずっと我が家の恒例行事にしていきたいと思います。

人口 243,625人 (前月比+98)
男 121,001人 (+44)
女 122,624人 (+54)
世帯 88,192世帯 (+63) 12月1日現在
編集・発行 富士市総務部広報広聴課
〒417-8601 静岡県富士市永田町1-100
☎0545-51-0123(代) ☎0545-51-1456



平成19年1月20日号(毎月5日・20日発行)