

広報 **ふじ**



富士市制40周年

おしえてヨメルふじ ☎ 53-1111

平成18年

4 | 20 No.892



主な内容

公共建築物の耐震対策を進めています

あなたは大丈夫!?

あの手・この手で忍び寄る 悪質商法にご注意を!

富士市防災ラジオの上手な使い方

ふじマイスター「^{たくみひと}匠人」募集

富士市の住宅ローン

富士まつり参加者募集

富士市青少年の船参加者募集

縁側で飲むお茶はおいしいね!

博物館お茶まつり

4月2日 広見公園ふるさと村



東海地震に備えて…

公共建築物の耐震対策を

進めています

「いつ発生してもおかしくない」と言われている東海地震。地震による災害が起きたとき、避難、救助の拠点となるのは市役所、学校、公民館などの公共施設です。市は、これらの公共建築物の耐震化を進めるため、耐震対策推進計画を策定しました。今回はこの計画についてお知らせします。

公共建築物の耐震性能を調査・公表しました

市が所有する公共建築物514棟について耐震性能を調査、ランク分けし、そのすべてを公表しました。昭和56年6月に建築基準法が改正され、この時期以降に建てられた建築物は、東海地震に対する耐震性能を有しています（**新耐震基準**）。耐震対策が必要なのは、下の表のランク・の建築物です。

昭和56年5月31日以前に建設された建築物の耐震性能ランク分け

ランク	東海地震に対する耐震性能	備考
I a	耐震性能が優れている建物 軽微な被害にとどまり、地震後も建物を継続して使用できる。	災害時の拠点となりうる施設
I b	耐震性能がよい建物 倒壊する危険はないが、ある程度の被害を受けることが想定される。	
II	耐震性能がやや劣る建物 倒壊する危険性は低いが、かなりの被害を受けることも想定される。	建物の継続使用の可否は、被災建築物応急危険度判定士の判定による
III	耐震性能が劣る建物 倒壊する危険性があり、大きな被害を受けることが想定される。	

耐震診断の結果
総数514棟（平成18年4月1日現在）

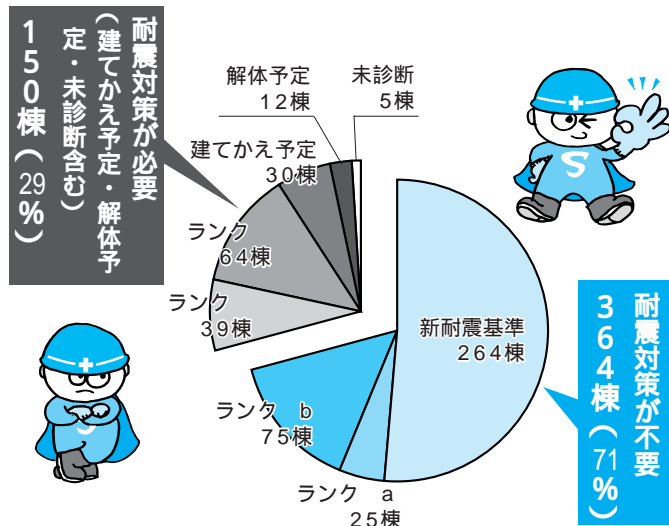

平成25年度の完了を目指し、耐震対策を計画的に進めます

耐震補強事業の流れ

一つの耐震補強事業にかかる期間は、計画・設計期間を含め、基本的に3年間です。

1年目 補強計画

耐震化事業計画に従い、事業に着手します。補強方法、補強位置などを決定し、耐震性能評価機関の評価を取得します。

2年目 実施設計

補強計画をもとに実施設計を行います。工事の対象となる施設の責任者に、工事の進め方や主な工程などを説明します。

3年目 補強工事

4月に発注業務を行い、工事の準備をします。学校の場合は、児童・生徒の安全を優先し、授業などに支障が出ないように、夏休みを中心に工事を行います。

耐震対策完了!!



耐震補強工事が完了した教室。窓の位置に設置された強固な鉄骨の補強材が、子どもたちを地震から守ります。

平成17年度から耐震補強工事を継続している施設

- 富士第二小学校南校舎（普通教室棟）
- 富士南中学校北校舎（管理・普通・特別教室棟）
- 鷹岡中学校中校舎（普通教室棟）
- 吉原第二中学校北校舎（普通・特別教室棟）
- 須津中学校南校舎（管理・普通・特別教室棟）

平成18年度に耐震補強工事を実施する施設

- 広見小学校北校舎（管理・普通・特別教室棟、屋内運動場）
- 富士見台小学校屋内運動場
- 須津小学校屋内運動場
- 吉原第一中学校南校舎（普通教室棟、屋内運動場）
- 岳陽中学校屋内運動場
- 第三保育園（園舎棟）
- 元町福祉センター（本館棟）

いざというとき、皆さんの命を守る公共施設に！

鈴木 敬一

施設耐震課長



東海地震の危険性が昭和51年に指摘されてから、30年が過ぎようとしています。静岡県は、地震防災対策強化地域であり、公共建築物は、他の都道府県の1.5倍以上の耐震性能を確保する必要があります。市はこの基準に適合する耐震性能判定基準を作成し、耐震性能の評価と耐震対策を進めています。

今回公表した「耐震化事業計画」は、同時に公表した建物別の「耐震性能に係るリスト」に基づき、いつ、どの建物の耐震対策を行うかを明確にしたものです。厳しい財政事情ですが、関係各部署と協力し、平成25年度の事業完了を目標としています。耐震工事は、夏休みを中心に行うなど、市民の皆さんにできるだけ不便をおかけすることがないように計画しています。しかし、屋内運動場の耐震対策など、夏休みだけでは工事が完了しない場合もあります。事業の完了により、万が一、大地震による災害が発生したときには、皆さんの安全を確保できるものと確信しています。ご迷惑をおかけしますが、どうかご理解とご協力をお願いします。

耐震性能のリストや耐震化事業計画の詳細は、富士市ホームページ、庁舎7階公文書公開窓口でご覧になれます。

☎ <http://fujishi.jp/cityhall/>

kenset-b/sisetutaisin/index.htm



問い合わせ

一般公共建築物について

施設耐震課

☎ (55) 2908

市営住宅について

住宅政策課

☎ (55) 2814

FAX (57) 2828

あなたは大丈夫!?

あの手・この手で忍び寄る

悪質商法にご注意を!



悪質商法とは、言葉巧みに消費者を勧誘し、高額な商品やサービスを売りつける販売方法のことをいいます。

悪質商法の被害から身を守るためにはどうすればいいのか、事例を挙げて紹介します。悪質商法についての情報と、契約に関する正しい知識を持ちましょう。

巧妙で複雑な詐欺の手口

悪質商法の手口は、かなり巧妙で内容も複雑化しています。最近では、悪質住宅リフォームなど、高齢者をはじめとする弱者が標的になるトラブルのほか、身に覚えのないはがき・メール・電話による架空請求など、多くの市民を悩ましたトラブルも増加しています。

年々増加する相談件数

平成16年度に富士市消費生活センターに寄せられた新規の相談件数は、3666件でした。前年度に比べて1.4倍も増加しています。

また、相談の延べ件数は4693件で、一件の相談に対し、おおむね1.3回の対応が行われています。

富士市消費生活センターに寄せられた年度別相談件数

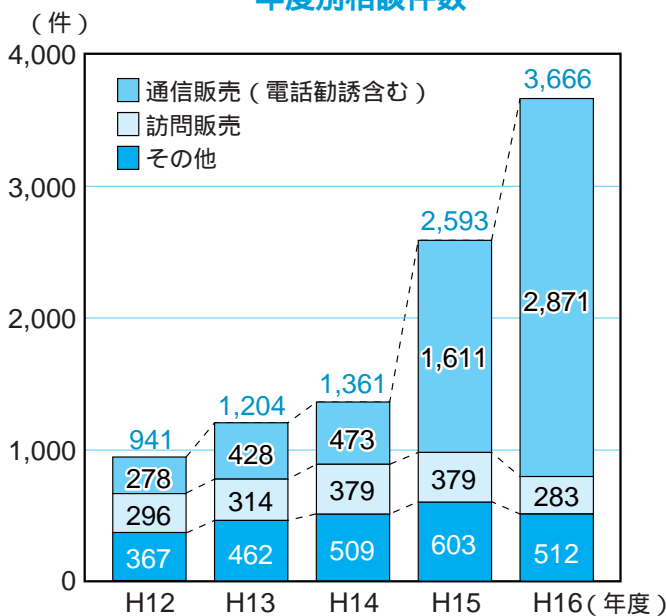

.....こんな手口にご注意!!

事例① 携帯電話やパソコンによるトラブル

興味本位でアダルトサイトに接続した途端に登録され、高額な料金請求を受けた。接続していたサイトから、全く関係のない有料サイトに接続されてしまい、登録された。操作を誤ってアダルトサイトに接続され、料金請求を受けた。

携帯電話やパソコンによるトラブルの相談が、未成年者を含め増加しています。

サイトに接続をしただけで登録されるようないわゆる「ワンクリック詐欺」などは、料金を払う必要はありません。しかし、メールアドレスや携帯電話番号といった個人情報流出し、高額な料金請求を受けるなどのトラブルにつながる恐れがあります。

機器の操作やサイトへの安易なアクセスには、十分注意しましょう。

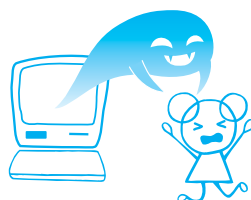

事例② 発育診断を装った幼児教材販売

「お子さんの発育診断を受けませんか」という勧誘の電話があり、来訪を承諾した。診断の結果を聞く過程で幼児教材を勧められ契約してしまった。

悪質な業者は、子育ての経験が浅い親をねらい、今すぐ始めないと子どもの将来に悪影響を及ぼす、などと不安をあおり、契約を迫ります。多年使用する教材を一度に購入させ、高額な契約になる場合が多いようです。業者の話をつのみにせず、その場での契約は避けましょう。

消費者を守る制度 「クーリング・オフ」

クーリング・オフ制度とは、訪問販売や電話勧誘販売、マルチ商法などで契約したときに、無条件で契約を解除できる制度です。

例えば、販売員が突然家に来たり、突然の電話で勧誘されたりして、買うつもりはなかったのについ契約をしてしまった。そんなときに頭を冷やしてよく考え（クーリング）、契約を解除（オフ）できるのです。

架空請求はがきにご用心！

「裁判所に訴状が提出された」という内容のはがきが届いたという相談が後を絶ちません。不安になり、確認のため、はがきに記載された番号へ電話をかけてしまうと、お金をだまし取られたり、個人情報流出につながったりします。はがきを受け取っても、無視をして支払いなどに応じないことが大切です。

はがきが届いて心配な場合や、電話をかけてしまった場合は、消費生活センターや警察などに相談しましょう。

クーリング・オフ適用一覧

販売方法	期間	適用対象
訪問販売 電話勧誘販売	契約書面交付日から8日間	指定商品、指定サービス、指定権利
特定継続的 役務提供		エステティック、語学教室、家庭教師、パソコン教室、学習塾、結婚相手紹介サービス（店舗での契約含む）
連鎖販売取引 （マルチ商法）	契約書面交付日か商品受取日のいずれか遅い方から20日間	すべての商品、サービス、権利
業務提供誘引 販売取引（内職・モニター商法）	契約書面交付日から20日間	



総合消費料金未納分 訴訟最終通達書

この度ご通知いたしましたのは、「総合消費料金未納分」についてです。貴殿のご利用されました「総合消費料金未納分」について、ご契約会社及び運営会社から委託を受けましたので当局までご連絡ください。

こちら「総合消費者民法特例法」上、法務省認可許可通達書となっておりますので、連絡なき場合には、裁判所に出廷することとなります。また、裁判後の処置といたしまして、給料差し押さえ、及び動産差し押さえを、執行官立ち会いのもと履行させていただきます。

なお、書面での通達となりますので、プライバシー保護のため、民事訴訟及び裁判取り下げ等のご相談は、当局職員までご連絡ください。

※裁判取り下げ期日 平成18年○月○日
法務局認定法人 民事訴訟〇〇局
TEL 0120-XXXX-XXXX
〒104-0013 東京都千代田区霞ヶ関X-X-X

◀ 架空請求はがきの一例

.....こんな手口にご注意!!

高齢者をねらった悪質なリフォーム工事の事例です。リフォーム工事だけでなく、高齢者宅には同じ業者が何度となく訪れ、次々と商品を契約させる「次々販売」の事例が後を絶ちません。戸締まりに気を配る、甘い言葉に惑わされないなど、日ごろからの注意が必要です。

高齢者をねらった悪質なリフォーム工事の事例です。リフォーム工事だけでなく、高齢者宅には同じ業者が何度となく訪れ、次々と商品を契約させる「次々販売」の事例が後を絶ちません。戸締まりに気を配る、甘い言葉に惑わされないなど、日ごろからの注意が必要です。

事例③

高齢者をねらった次々販売

一年半くらい前、「住宅の点検をする」と業者が訪れた。築40年以上の家なので見てもらったところ、「このままでは家が倒壊する」と言われた。不安になり、勧められるまま屋根裏補強工事の契約をすると、その後、たびたび同じ業者が来るようになった。毎回、「すぐ工事が必要、ローンを組めば支払いは心配ない」と強引に勧められ、断り切れず、屋根がわらのふきかえ工事・浴室改築工事・床下補強工事などを、次々に契約してしまっした。総額2400万円に上り、月々20万円もの支払いになる。年金生活なので支払えない。

消費生活相談

場所 市役所2階 消費生活センター
消費生活相談室

相談方法 電話または来所

受付時間 月～金曜日

9時～12時、13時～16時

電話 (55) 2756

平成17年度から、消費生活相談室は、市役所2階南側へ移転しました。お間違いのないようお願いいたします。

どうしたら同報無線がうまく受信できるの？ 富士市防災ラジオの

上手な使い方

「こんなときはどうするの？」

「こちらは広報ふじです」でおなじみの同報無線放送。昨年、この同報無線放送を聞くことができる『富士市防災ラジオ』を有償配付しましたが、「受信できない」「音がとぎれとぎれになる」などのお問い合わせを多数いただきました。

市は、このような状況を改善するため、同報無線の電波出力の増強を東海総合通信局に要望していますが、現状での受信の改善方法についてお知らせします。



Q ラジオを居間に置いていますが、同報無線放送がとぎれとぎれに聞こえます。

A 同報無線の電波は市役所から発信されています。なるべく市役所の方角にある窓際にラジオを設置してください。また、テレビやパソコンなどから発生する電磁波により受信できないことがありますので、それらのものから離してお使いください。

Q 私の家は鉄筋コンクリートづくり。そのせいか同報無線がうまく受信できません。

A コンクリートや鉄骨が入っている壁は、電波を反射させたり、吸収したりしてしまうので、できるだけ市役所の方角にある窓際にラジオを設置してください。

Q 近くに工場があるせいか、同報無線放送に雑音が入ってよく聞こえません。

A 家の周りに工場・鉄道・変電所などがあると、電波障害により雑音が入ることがあります。それらの設備の方角を避けてラジオを設置してください。

Q 私の家は海岸に近く、松林に囲まれている。同報無線がうまく受信できません。

A 海拔が低かったり、林に囲まれているたりするときは、ラジオをなるべく高い位置に設置してください。

それでもうまく受信できないときは

外部アンテナの取り付けをお勧めします

外部アンテナの取り付け方法

ラジオのアンテナ端子にプラグを接続する

左の図のように+側を上にして、反対側を垂直から90度の位置に取り付ける取り付け場所を市役所の方角の窓際にするとうり効果的です。

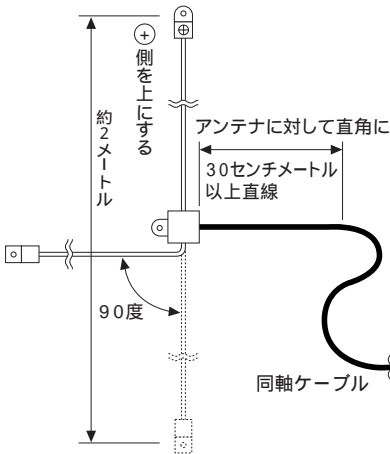

外部アンテナは、市内の電機商業組合に加盟しているお近くの電気店などで求めください。

製品は、同軸ケーブルの長さが5メートルと10メートルの2種類あります。価格はそれぞれ1680円、1890円です。取扱店については、防災危機管理課にお問い合わせください。

今年度も富士市防災ラジオを有償配付します

配付時期は7月下旬を予定していません。場所・日時などの詳細が決定次第、広報ふじでお知らせします。

負担金額
個人 1000円
企業 2000円

いずれも市内に住所（所在地）を有することが条件です。

申し込み
ファクス・はがき・Eメールに住所、氏名（企業名）を記入し、5月31日（必着）までに防災危機管理課へ

申し込み・問い合わせ

〒417-1860

富士市役所 防災危機管理課

☎ (55) 2715

☎ (51) 2040

✉ bousai@div.city.fuji.shizuoka.jp

3月の できごと



卒業式 3月18日
(富士南中学校)



吉原本宿オープン

3月11日 東海道吉原宿の歴史と、吉原の魅力を発信する拠点「吉原本宿」がオープンしました。吉原宿名物のねぎ雑炊やもちが振る舞われ、多くの人たちが本宿のオープンを祝いました。



三世代交流千人集会・菜の花の里まつり

3月5日 鵜無ヶ淵公園で、第11回吉永北地区菜の花の里まつりが行われました。作文や絵画などの表彰式のほか、ステージでは、鵜無ヶ淵神楽やよさこいなどが披露されました。



富士山百景写真コンテスト写真展・表彰式
3月25日 富士山百景写真コンテストの写真展と表彰式が、ロゼシアター展示室で行われました。富士山のさまざまな表情をとらえた作品が展示され、鈴木尚市長が、受賞者一人一人に賞状と記念品を手渡しました。



新進アーティスト作品展

3月4～12日 ロゼシアター展示室で、新進アーティスト作品展が行われました。会場には、若手アーティストによる作品22点が展示され、訪れた人たちを楽しませました。

次代に伝承するときが来た。

「匠人」^{たくみびと} それは職人の技と情熱の証^{あかし}

平成18年度 富士マイスター「匠人」^{たくみびと} 募集

市は、平成17年度から、全国的にも通用する卓越した技術・技能を持つ人を、ふじマイスター「匠人」^{たくみびと}として認定しています。

マイスターとは、ドイツ語で親方、名人の意。富士市のものづくりを支え、次代に技能・技術を伝承するその道の名人、ふじマイスター「匠人」^{たくみびと}の、今年度の募集を行います。



建築板金



塗装

平成17年度
「匠人」^{たくみびと}の3人

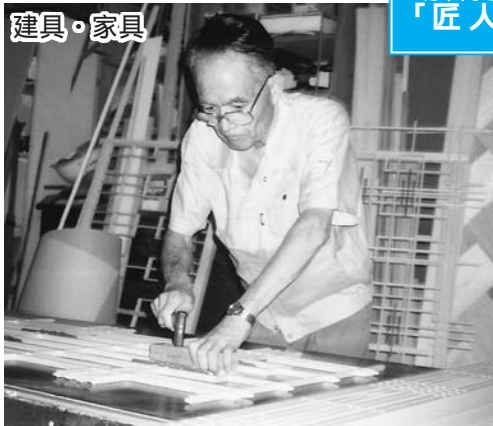

建具・家具



ふじマイスター「匠人」

ふじマイスター「匠人」のシンボルマークは、熟練した技術・技能、優れた人格などをイメージする筆字の「匠」。
その中に、富士市の頭文字「F」を富士山の形に表現しています。

認定基準

- (1) 当該職種において、技能・技術の程度が卓越していること
- (2) 現役の技術・技能者であり、認定後も相当年数の活躍が見込まれること
- (3) 他の技術・技能者の模範として認められ、その技術・技能の保存、伝承に積極的であること
- (4) 後進の指導・育成ができる知識・技能・識見などの能力を有していること
- (5) 市が行うマイスター事業などに賛同し、積極的に協力する熱意を有すること

応募資格

- ・富士市に在住・在勤の人
- ・技術・技能が極めて優れていること
- ・経験年数25年以上、年齢45歳以上の人
(平成18年4月1日現在)
- ・自薦・他薦は問いません。ただし、職種の団体に属する人は、原則として、団体の推薦を受けることが必要です。

応募方法

所定の応募書類に必要事項を記入し、直接または郵送で商業労政課へ
応募用紙は、商業労政課、図書館、各公民館にあります。また、富士市ホームページからダウンロードもできます。

締め切り

平成18年5月31日(水) 必着

発表

平成18年8月2日(水) 予定
認定された人には、認定証、記念品などを授与します。なお応募書類は返却しません。

申し込み・問い合わせ

〒417-1860-1

富士市役所商業労政課

「ふじマイスター」係

☎(55)2778 国(51)1997

✉sy-syoungyou@div.city.fuji.shizuoka.jp

🌐http://fujishi.jp/cityhall/

syounko-b/syoungyou/

富士市の

住宅ローン

富士市の住宅ローン（富士市勤労者住宅建設資金貸付制度）は、働く人のマイホーム取得の援助資金として、市と静岡県労働金庫が協調で融資します。

住宅の新築、増改築を考えている皆さん、ぜひご利用ください。

利率
5年...年1.61%
10年...年1.89%

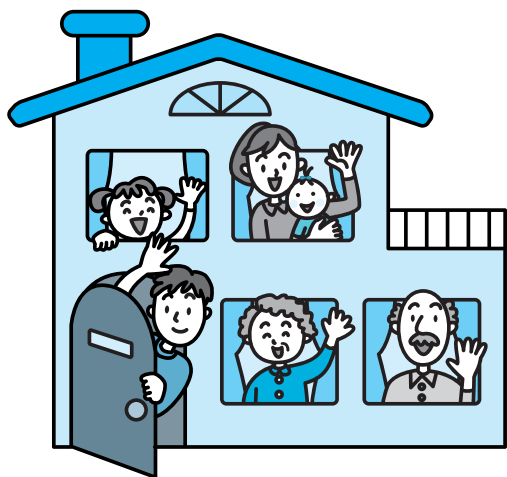

利用できる人

市内に自分が住む住宅を新築・増改築するか、または土地・建物を購入する勤労者です。中古住宅やマンションの購入についても対象となります。

ただし、土地を購入する場合は、富士市に住民登録をしている勤労者か、市内の事業所に5年以上勤めている勤労者に限ります。

貸し付けの条件

住宅の建築面積

住宅の建築面積は、50平方メートル以上、280平方メートル以下。

宅地購入の場合

宅地面積が100平方メートル以上、330平方メートル以下で、貸し付けの日から5年以内にその土地に住宅を建築できること。

担保

その不動産を担保とし、第1順位とします。ただし、住宅金融公庫などの公的融資をあわせて受けた場合は、第2順位または第3順位を認めます。

保証人

原則として必要ありません。

「相談、お申し込みは市内のろっきん各支店・ローンセンターへ
受付時間 月～金曜日 9時～15時（水曜日は19時まで）
静岡県労働金庫 富士支店 ☎（61）0808
吉原支店 ☎（53）2525
ろっきん岳南ローンセンター ☎（52）8333

融資額と償還期間

融資額は1戸につき最高1000万円です。1000万円を超える融資を希望するときは、そのほかの公的融資とあわせて利用できます。

償還期間は、5年、10年、11年、35年のいずれかです。

11年目以降はろっきんの定める金利となります。

富士市マイホームセミナーを開催します

これから夢のマイホームを...という人に役立つ情報を提供します。お気軽に参加ください。

とき 5月13日（土）10時～12時

ところ 富士駅南公民館大会議室

内容 地震防災、住宅の構造、住宅づくりの基礎知識、マイホームの資金計画について

定員 40人程度

参加費 無料

申し込み 5月11日（木）までに、直接

または電話で商業労政課へ
託児あり（要予約・無料）。

ほかにも、働く皆さんの暮らしを支える貸付制度があります。ぜひご利用ください。

富士市くらしの資金

一般生活資金

用途 医療、住宅改修、教育、物資購入、結婚、葬祭など

貸付額 200万円以内

利率 年2・15%

育児休業等生活資金

用途 育児休業、介護休業、傷病休業の際に必要な生活費など

貸付額 100万円以内

利率 年1・65%

富士市勤労者教育資金

用途 大学（短期大学・大学院含む）、高等学校、高等専門学校、盲学校・ろう学校・養護学校の高等部、専修学校、各種学校、6か月以上の海外への留学に必要な費用

貸付額 300万円以内

利率 年1・75%

制度についての
問い合わせ
商業労政課
☎55-2778
☎51-1997

(日)

7/23

「ごとしもアツい夏がやってくる！」

富士まつり

参加者募集

かぐや姫コンテスト

富士市の「かぐや姫伝説」を、広く現代に伝える女性を募集します。富士まつりをはじめ、観光PRや公的イベントで活躍していただきます。皆さんのご応募をお待ちしています。

応募資格 市内在住・在勤・在学の人または富士市出身の学生（高校生を除く）で、18歳以上の女性（平成18年4月1日現在）未婚・既婚は問いません。

一次審査（面接審査）

6月25日（日） 市役所にて（決勝審査出場者は20人程度）

決勝審査（公開面接審査）

7月9日（日） ロゼシアター小ホールにて、かぐや姫クイーン・かぐや姫を1人ずつ選出

申し込み 6月16日（必着）までに、住所、氏名、生年月日、職業、電話番号、身長、趣味、一言PR、かぐや姫になった場合の抱負、推薦者の住所・氏名を記入し、上半身の写真を1枚（サービス判程度、6か月以内に撮影したもので、本人のみが写っているもの）を同封し、直接または郵送・Eメールで、富士まつり実行委員会事務局へ

Eメールでの応募の場合、写真はJPG形式で保存した100KB程度のものを添付してください。

市民総おどり

「市民総おどり」に、あなたも参加してみませんか？町内会、企業、グループはもちろん、個人での参加もお待ちしております。

ことしの夏も、みんなで楽しく踊りましょう。

と き 7月23日（日）

と ころ 市役所前青葉通り（パレード広場）

申し込み 6月16日（必着）までに、チーム（団体）名、参加人数、一言PR、代表者の住所・氏名・電話番号を記入し、直接または郵送・Eメールで、富士まつり実行委員会事務局へ

市民パフォーマンス

あなたのパフォーマンス（演技）で、富士まつりをさらに盛り上げてみませんか？

と き 7月23日（日）

と ころ 市役所北側駐車場特設ステージ

注意事項

1ステージ10分程度（準備・片づけ時間を含む）

ジャンルは問いません（カラオケのみでの出演は不可）

出演料などの経費は出ません

応募者多数の場合、事務局にて抽せん

申し込み 6月16日（必着）までに、チーム（団体）名、参加人数、一言PR、代表者の住所・氏名・電話番号を記入し、ステージで行う内容がわかるような写真や資料を添えて、直接または郵送・Eメールで、富士まつり実行委員会事務局へ

富士まつり実行委員会事務局

〒417-8601 富士市役所商業労政課 ☎55-2777 ☎51-1997 ✉sy-syougyou@div.city.fuji.shizuoka.jp
🌐http://fujishi.jp/cityhall/syouko-b/syougyou/

申込書は、商業労政課、各公民館、富士市観光協会（新富士駅ステーションプラザFUJI内）にあります。また、富士市ホームページからもダウンロードできます。

真夏の太陽を体いっぱい浴びて、
まだ見ぬ大海原へこぎ出そう！

富士市青少年の船

参加者募集!!



ふじ丸

大型客船「ふじ丸」で繰り広げられるクルージングセミナーは、今の自分のからを破って、新しい自分を見つけられるはず。忘れられない夏の思い出を、君もつくりにおいでよ！

とき	8月6日(日)～10日(木) 4泊5日 7月30日(日)に事前研修(1日) 9月9日(土)に事後研修(半日)
行き先	沖縄(気象条件によりコースが変わる場合があります)
使用船	ふじ丸(2万3235トン。映画やドラマの撮影で使用されている大型客船)
内容	寄港地(沖縄)の歴史や自然の学習、船上での講義(船長講話など)、応急救護などの体験学習、グループ討議やレクリエーションなど
対象	中学生 432人(市内在住。過去の乗船者も可) 先着順 高校生・青年 96人(市内在住・在学・在勤の30歳以下の人) 応募者多数の場合、書類選考。
参加費	4万8000円
申し込み	5月15日(月)～19日(金)に、申込書(生涯学習課、各公民館、青少年センターで配布)に必要事項を記入し、左記まで直接お申し込みください。
申し込み受付場所	市役所2階市民ホール 市役所7階生涯学習課 各公民館 各中学校事務室



事前説明会

とき 5月10日(水) 19:30～(45分程度)

ところ ロゼシアター中ホール

参加希望者は、当日直接会場にお越しください。

ケーブルテレビ「ふじ広報室」で、青少年の船事業の紹介をします。

放送時間 5月1日～12日(土・日曜日を除く)
7:00～、11:00～、20:30～(各15分間)



昨年は、台風の影響を受けて鹿児島へ

問い合わせ

生涯学習課 ☎55-2873 ☎53-8525 ✉syakyou@div.city.fuji.shizuoka.jp

個人参加公共施設見学参加者

広報広聴課 ☎55-2700

コース

市役所 特別養護老人ホームヴィラージュ富士
ケハウス富士の里
富士西公園 鷹岡市
民プラザ(昼食)
小規模通所授産施設鷹身工芸
社 重度心身障害者生活訓練ホーム
ひかりの丘 市役所



とき 5月30日(火) 9:00~14:45
対象 市内在住・在勤の人
定員 20人(応募者多数の場合、
今年度初めての人を優先し、
抽せん)

持ち物 昼食、水筒、雨具、筆記用具など
参加費 無料

申し込み 5月8日(消印有効)までに、
はがきまたはFAX・Eメール
に参加する人の住所、氏名、年齢、
電話番号(1通につき2人まで申
し込みできます)「5月30日見学
希望」を記入し、〒417-8601 富士
市役所広報広聴課「公共施設見学」
係へ ☎51-1456

☎kouhou@div.city.fuji.shizuoka.jp
お子さま連れで参加を希望する人は、
申し込み前にお問い合わせください。

ビデオ広報「ふじ広報室」

ケーブルテレビ3チャンネルで放送中

【放送時間】月~金曜日

7:00~7:15

11:00~11:15

20:30~20:45

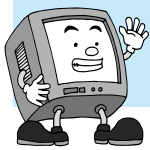

広報広聴課 ☎55-2700

※ホームページでもごらんになれます。

介護保険運営協議会市民委員

介護保険課 ☎55-2767

市の介護保険事業について協議す
る委員の一部を公募します。

任期 6月1日~平成20年3月
会議は平日の昼間(年4日程度)
を予定しています。

定員 若干名(応募者多数の場合、
書類選考)

報酬 1回につき1万円

申し込み 5月12日(必着)までに、
はがきに住所、氏名、年令、職業、
電話番号、応募の動機を記入し、
〒417-8601 富士市役所介護保険課
「介護保険運営協議会委員」係へ

ふじ職域健康リーダー

健康対策課 ☎64-9023

ふじ職域健康リーダー(事業所内
で健康推進を呼びかけ、進める人)
を設置する事業所を募集します。

対象 事業主または事業所で健康

管理を行う人(各事業主が選任)
内容 健康増進に関する普及啓発
や、市とのやりとり、研修
への参加など

申し込み 随時受け付けています。
電話で健康対策課へ

ふじ職域健康リーダー 「平成18年度研修会」

とき 5月10日(水) 19:00~
ところ フィランセ西館4階大ホール

内容 講演、健康情報の提供
対象 ふじ職域健康リーダー設置
事業所及び設置について興
味のある事業所

申し込み 事前に電話で健康対策
課へ

男女共同参画審議会市民委員

男女共同参画課 ☎55-2724

任期 委嘱の日(7月予定)から
2年間

応募資格 市内在住の18歳以上(高
校生不可)で国・地方公共団体の
議員または職員以外の男女共同参
画の推進に理解・関心のある人
募集人員 3人以内(小論文・男女
比などを考慮し選考)

報酬 1回につき1万円

応募方法 5月31日(必着)までに
応募用紙(男女共同参画課・男女
共同参画センターで配布、市ホーム
ページからダウンロード可)に
必要事項を記入し、小論文(課題
「男女共同参画の推進に向けての
あなたの考え」800字程度)を添えて、
郵送またはFAX・Eメールで〒417-
8601 富士市役所男女共同参画課へ
☎53-6663

☎si-danjo@div.city.fuji.shizuoka.jp

講座教室

はたらく男女の講座

セクシュアルハラスメント防止実践講習会
商業労政課 ☎55-2778

とき 6月6日(火) 14:00~16:00

ところ ラ・ホール富士5階研修室

講師 影山喜恵さん(財)21世紀職業
財団静岡事務所雇用管理ア
ドバイザー)

対象 事業主及び人事労務担当者
定員 100人

受講料 無料

申し込み 5月31日までに、電話また
はFAXで商業労政課へ ☎51-1997

パブリック・コメント募集 ~市政への意見反映制度~

行政経営課 ☎55-2719

今回、地域安全課で次の案件を策定するに当たり、皆
さんの意見を広く募集します。

案件名 第8次富士市交通安全計画(案)

内容 富士市交通安全計画は、国・県の交通安全計画
に基づき、富士市内における道路交通の安全に
関する長期的な施策を、総合的かつ計画的に推
進するために定めるものです。

担当課 地域安全課 ☎55-2831 ☎53-6663

募集期間 5月1日~6月1日

提出方法 募集期間内に直接または郵送・FAXで〒
417-8601 富士市役所地域安全課へ

市ホームページ(☎http://fujishi.jp/)のパブリック・
コメントコーナーでは、Eメールでも受け付けています。



詳しくは、地域安全課、中央図書館及び各公民館
にある資料、または市ホームページをごらんくだ
さい。市のパブリック・コメント制度の内容につ
いては行政経営課へお問い合わせください。

暮らしの たより

お知らせ

飼えなくなった犬・ねこについて
環境衛生課 ☎55-2768

他人に譲りたい場合

市役所 1階「ポ
ッチとニャンチの
愛の伝言板」をご
利用ください。

設置してある伝
言カードに必要事
項を記入していた
できます。

ポッチとニャンチの伝言カード

譲渡人氏名 字 姓 名 姓 名

犬 種

種別

性別

年齢

譲渡先氏名

住所

電話番号

譲渡理由

譲渡日

譲渡場所

譲渡料

譲渡料の用途

譲渡料の金額

譲渡料の支払方法

譲渡料の支払時期

譲渡料の支払場所

譲渡料の支払方法

譲渡料の支払時期

譲渡料の支払場所

譲渡料の支払方法

譲渡料の支払時期

譲渡料の支払場所

引き取りを希望する場合

とき 5月2日(火)・12日(金)・19日(金)・26日(金) 9:00～10:00

ところ 県富士総合庁舎倉庫南側
問い合わせ 富士保健所衛生課
☎65-2154

犬の場合、愛犬手帳が必要です。

5月 移動図書館車2号の巡回日程

中央図書館 ☎51-4946

日	場所と貸し出し開始時刻
2・16日(火)	天間田区公会堂駐車場(10:00) ハックラック川成島店第2駐車場(14:00) JA富士市野郷支店駐車場(15:00)
6・20日(土)	鈴川中町フードコート前(10:00) 自由ヶ丘宮住住宅集会所(14:00)
11・25日(木)	東芝松岡アパート(10:00) 高山県営住宅団地内(14:00) 歴史民俗資料館駐車場(15:00)
13・27日(土)	富士信用金庫中丸支店駐車場(10:00) 城山町公会堂(14:00) 広見町静岡ガス社宅駐車場(15:00)
17日(水)	富士見台市営住宅集会所前(15:00)
18日(木)	滝戸団地前(14:00) 岩本山団地集会所駐車場(15:00)
19日(金)	スーパー吉川中里店駐車場(10:00) すどの社(11:00) 四丁河原南公会堂駐車場(15:00)

都合により中止・変更する場合があります。
市立図書館の休館日は1・8・15・22・26・29日です。

富士警察署管内交通事故 (3月31日現在)

	年間累計	昨年比
件数	634件	-7件
死者	4人	1人
負傷者	802人	-16人

安全は自ら うちから 地域から



献血にご協力を

福祉総務課 ☎55-2757

5月の献血

日	場所	時間
2日(火)	市役所北側駐車場	9:30～16:00 (昼休み12:00～13:00)
13日(土) 14日(日)	東芝キヤリア (住宅フェスティバル会場)	9:30～16:00 (昼休み12:00～13:00)
14日(日)	フィランセ	9:30～15:30 (昼休み12:00～13:00)
18日(木)	市役所北側駐車場	9:30～16:00 (昼休み12:00～13:00)

5月4日(木)国民の休日の献血は行いません。

一斉防疫

(希望した町内のみ実施)

環境衛生課 ☎55-2768

月日	午前	午後
5月8日(月)	柏原町1	柏原町2、柏原町3
" 9日(火)	田中町、西田中町、 今井毘沙門町	今井本町、鈴川町4、 鈴川町1
" 10日(水)	前田	下川成、前田新田、 鮫島
" 11日(木)	中丸丘	小須、田子
" 12日(金)	宮島新田、新浜	新浜
" 15日(月)	東宮島	柳島日東、助六
" 16日(火)	靖国町	浜添、富士見ヶ丘、 千鳥町
" 17日(水)	自由ヶ丘	上五貫島、下五貫島
" 18日(木)	西宮島	三四軒屋
" 19日(金)	宮下	宮下

夜間納税相談

～市役所～

(市県民税・固定資産税・軽自動車税)

4月28日(金) 17:00～19:00

5月1日(月) 17:00～19:00

収税課(3階) ☎55-2730

(国民健康保険税)

5月15日(月)・16日(火) 17:00～19:00

国民健康保険課(3階) ☎55-2753

5月の納期

5月15日～31日

軽自動車税 全期

収税課 ☎55-2730

児童手当の制度が変わりました

児童福祉課 ☎55-2763

児童手当の対象が、小学校6年生までに拡大され、あわせて所得制限が引き上げられました。

対象 平成6年4月2日以降に生まれた児童の保護者(国籍不問)
新たに対象となる人(新規認定請求書を5月中旬ごろに送付)は、9月末日までに手続をすれば、4月分までさかのぼって手当が支給されます。

現在、児童手当を受給している人で、小学校4年生の保護者には、例年どおり現況届を、小学校5・6年生の保護者には、現況届に加え額改定認定請求書を6月下旬に送付します。

募 集

リサイクル青空市(夏市)出店者

富士マリンプール ☎33-3400

とき 6月3日(土) 10:00～14:00
雨天の場合は6月4日(日)

ところ 富士マリンプール駐車場

対象 市内在住・在勤・在学の20歳以上の人(業者不可)

対象商品 リサイクル商品として使用可能なもの(手づくり品は要相談、食品・缶詰は不可)

募集区画 100区画(応募者多数の場合抽せん)

参加費 1区画 500円

申し込み 5月6日～19日(必着)に、はがきまたはFAX・Eメールに住所、氏名、年齢、勤務先(市内か市外かを明記)販売商品を記入し、〒417-0843 田中新田275-9 富士マリンプールへ ☎33-4055

marine@fuji-kousya.jp
後日、当せん者のみ許可書を発送します。



乳幼児医療費助成制度が変わります

児童福祉課 ☎55-2763

10月1日から、乳幼児医療費助成制度は「こども医療費助成制度」に変わり、対象年齢が小学校就学前から小学校2年生までに拡大されます。

対象となる児童のいる家庭には、7月中旬ごろ申請書を郵送しますので手続をしてください。

講座教室

子育て支援講座

児童福祉課 ☎55-2763

とき 5月23日～6月27日
毎週火曜日 10:00～12:00
計6回

ところ フィランセ東館4階育児研修室

対象 0～5歳
児を持つ母親で、
全日程に参加で
きる人



定員 10人(先着順)

講師 望月由妃子（カナダ政府
認定Nobody's Perfectファ
シリテーター）

受講料 2,000円(テキスト代など)

申し込み 5月8日(月)の8:30から受
け付けます。電話で児童福
祉課へ

託児あり(要予約・無料、託児に
必要な物を持参)

子育てママさん体操教室

スポーツ振興課 ☎55-2876

とき 6月7日～28日 毎週水曜
日 10:00～11:00 計4回

ところ 市立富士体育館剣道場

内容 リズムに乗って親子で楽し
く遊びながらの体操

対象 市内在住の2～3歳児とそ
の母親

定員 親子40組(応募者多数の場合
抽せん)

持ち物 室内用シューズ、バスタオル、飲料水

参加料 500円(保険料)

申し込み 5月22日までに、往復はがき

またはEメール
に教室名、住所、
氏名(母親と子
ども)年齢、電
話番号を記入し
〒417-8601 富士
市教育委員会ス
ポーツ振興課へ



昨年の体操教室

ky-sports@div.city.fuji.shizuoka.jp

市民れんらく版

自賠償保険・任意の自動車保険な
どについての無料相談

とき 月～金曜日(祝日除く)

9:00～12:00、13:00～17:00

電話での相談も受け付けています。

なお、4～6月の毎週木曜日13:00

～16:00は、弁護士による無料相談

を行っています(要予約)

相談場所・問い合わせ

静岡自動車保険請求センター(静岡

市葵区呉服町1-1-2) ☎054-252-3334

「貸します詐欺」にご注意ください

最近、大手金融機関などを装って、

「お金を貸します」といった内容の

にせDM(ダイレクトメール)や携

帯メールなどを送りつけて、保証金

や保険金名目でお金をだまし取る新

手の手口が急増しています。

このような場面に遭遇したら、慌

てず送金前にまずご連絡ください。

連絡先 「貸します詐欺」被害ホッ

トライン(東京都貸金業対策課)

☎03-5320-4775

第16回 ワイワイわんぱく源平合戦

紙のかぶとをかぶって「源平合戦歴史ゲーム」を楽しんじゃおう!

とき 5月5日(金) こどもの日 12:30～14:30(受付12:00～)

ところ 広見公園

雨天の場合は岳陽中学校体育館(上履き持参)

内容 ジャンケン関所、大将の行進、源平くす玉割
り合戦など

申し込み 当日直接会場へ(参加費無料)

駐車場に限りがありますので、乗り合わせまたは
公共交通機関の利用をお願いします。

問い合わせ 児童福祉課 ☎55-2731



昨年の源平くす玉割り合戦

コミュニティFM

Radio-f 好評放送中!!

Radio 84.4FM

富士市インフォメーション

【放送時間】月～金曜日

7:30～、15:30～、17:30～

土曜日 11:30～

我が家のアイドル



小澤 秀明ちゃん H16.2.7生
父・章洋 母・靖(宮下)
「これからも、たくさんの
笑顔を見せてね」



安達 楓恋ちゃん H16.7.1生
父・和彦 母・由佳(宮島)
「きょうも笑顔で行ってき
ま～す!!」



池谷悠太郎ちゃん H17.3.23生
父・慎一郎 母・里栄(柚木)
「我が家の小さな怪獣です」



町田 華澄ちゃん H17.2.28生
父・宗也 母・美紀(伝法)
「ワンワンが言えるようにな
ったよ!」

暮らしの たより

講座教室

託児ボランティア養成講座

ボランティアセンター ☎64-7100
 と き (講義・実習をあわせて計4回)
 講義 / 6月7日・14日、7月5日
 各水曜日 10:00～15:00
 実習 / 6月15日～7月4日の火・
 木曜日のうち1日 9:30～15:00
 ところ フィランセ東館3階ボラン
 ティアルームほか
 内容 託児ボランティアについて、
 小さな子どもとの楽しい遊び方
 対象 託児ボランティア活動に関
 心がある人
 定員 30人(先着順)
 受講料 無料
 申し込み 5月8日～19日に、電話
 でボランティアセンターへ

硬式テニス教室

温水プール ☎36-2131

第3回 硬式テニス教室 午前コース
 と き 6月6日～7月7日 毎週
 火・金曜日 10:00～11:30
 計10回
 受講料 6,000円(保険料含む)
 第4回 硬式テニス教室 夜間コース
 と き 6月7日～7月7日 毎週
 水・金曜日 19:00～20:30
 計10回
 受講料 7,000円(保険料含む)
 ... とも ...
 ところ 富士総合運動公園庭球場
 対象 一般(高校生以下を除く)
 定員 30人(応募者多数の場合抽
 せん)
 申し込み 5月14日(日)の8:30～9:00
 に、本人または家
 族が受講料を持参
 し、温水プールへ
 今回から受け付け
 場所が温水プール
 になりました。

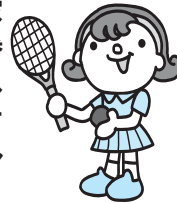

畑で学ぶ! ヤマガーの暮らし

市立博物館 ☎21-3380

畑で育てる稲“陸稲”を育てて、
 年末には自分オリジナルのしめ縄づ
 くり挑戦します。ほかにも、富士
 市の名産・落花生も育てるよ!
 と き・内容(各9:00～12:00)
 5月28日(日) 陸稲種まき
 7月9日(日) 成長観察・草取り
 9月3日(日) 刈取り・天日干し
 10月9日(月) 体育の日 収穫祭
 12月16日(土) しめ縄づくり
 ところ 市立博物館体験畑
 対象 小学生以上で全5回出席で
 できる人(小学生は保護者同伴)
 定員 25人(先着順)
 参加費 1,000円(初回徴収)
 申し込み
 5月12日(金)
 の9:00から
 受け付けま
 す。電話で
 市立博物館
 へ



各種スポーツ教室

スポーツ振興課 ☎55-2876

教室名	と き	ところ	対 象	定員	受講料	申 し 込 み		
柔道教室	5/20～8/12 計13回 毎週土曜日 18:30～20:45	富士市 柔剣道 場	幼児(年長) ～ 一 般	20人	2,000円 (保険料含む)	4月20日～5月7日に、電話で富士市柔道会 金指 方 へ(18:30～22:00) ☎64-2356		
空手道教室	6/2～9/1 計13回 毎週金曜日 18:00～19:30 (学生) 19:30～21:00(一般)	市立富士 体育館 剣道場	学生 及び 一 般	10～ 20人 程度	1か月 2,000円 (保険料含まず)	5月1日～5月31日に、電話で富士市空手道連盟 石 川 方へ ☎52-1090		
富士陸上教室	5/6～10/22 計13回 毎月2～3回程度 土曜日ま たは日曜日 15:00～17:00	富士総合 運動公園 陸上競技場	小学2～ 6年生	男女各 100人	5,000円 (保険料含む)	初日(5/6)の14:00から受け付けます。直接会場へ 詳しくは、富士陸上競技協会 芦沢 方(☎61-7232) へお問い合わせください。		
初心者 ゴルフ教室	5/12～7/14 計10回 毎週金曜日 10:00～11:30	鈴 川 ゴルフ センター	初心者 及び 一 般	各12人	各4,000円 (保険料含む)	4月20日～5月10日に、電話で鈴川ゴルフセンター 堀内 方へ ☎33-0296		
初心者 ゴルフ教室	5/17～7/19 計10回 毎週水曜日 10:00～11:30	岩本山 ゴルフ 練習場				4月20日～5月10日に、電話で岩本山ゴルフ練習場 山口 方へ ☎61-6808		
剣道教室	5/16～8/8 計13回 毎週火曜日 19:00～21:00	市立富士 体育館 剣道場	初心者 及び 一 般	30人	3,000円 (保険料含む)	4月20日～5月14日(消印有効)に、はがきまたはFAX に住所、氏名、年齢、電話番号を記入し、〒419-0201 厚原602-1 富士市剣道連盟 為田 方へ ☎・☎71-5994		
バドミントン 教室	5/18～8/11 計13回 毎週木曜日または金曜日 19:00～21:00	市立富士 体育館 体育室				40人	4,500円 (保険料含む)	5月3日(消印有効)までに、往復はがきに住所、氏 名、年齢、性別、電話番号を記入し、〒416-0909 松岡 523-8 富士市バドミントン協会 山本 方へ ☎63-0711
弓道教室	6/2～9/15 計30回 毎週火・金曜日 19:00～21:00	富士総合 運動公園 弓道場				30人	3,000円 (保険料含まず)	5月1日～20日(消印有効)に、はがきに住所、氏名、 年齢、電話番号を記入し、〒417-0001 今泉3968-2 富士 市弓道協会事務局 佐野 方へ ☎21-7440
レディース サッカー 教室	7/6～11/9 計15回 毎週木曜日 19:00～20:30	県立 吉原 高校	女性	50人	2,500円 (保険料含む)	5月10日～6月10日(消印有効)に、はがきまたはFAX に住所、氏名、年齢、電話番号を記入し、〒417-0061 伝法375-13 曾我 方へ ☎・☎53-8349		

暮らしの

カレンダー

MAY
5月 [毎月]

- ・光化学オキシダント監視強化月間（9月まで）
- ・赤十字社員増強運動月間（6月まで）
- ・消費月間
- ・水防月間
- ・春の農作業安全月間

5月の 博物館

- 第44回企画展「人とともに生きる植物 - 富士の茶 - 」 ~21日
 機織り体験 6、20日
 はじめてのやきもの教室 13日
 やきもの絵付け教室 20日
 企画展講演会
 「おいしいお茶の入れ方」 21日
 体験学習
 「畑で学ぶ! ヤマガーの暮らし」 28日
 休館日 8、15、22、29日



第44回企画展 展示風景

1月	滝川浅間神社祭典 固定資産税・都市計画税第1期納期限 夜間納税相談（市役所3階収税課） P 13
2火	今宮浅間神社祭典 米之宮浅間神社祭典 献血（市役所北側駐車場） P 13 [八十八夜]
3水	三日市浅間神社祭典 [憲法記念日]
4木	日吉浅間神社祭典 [国民の休日]
5金	ワイワイわんぱく源平台戦（広見公園） P 14 児童福祉週間 ~11日 [こどもの日]
6土	[立夏]
7日	看護週間 ~13日
8月	離乳食講習会・初期（フィランセ西館）
9火	ふれあい看護体験（中央病院） 普通救命講習（消防防災庁舎）
10水	バードウィーク ~16日 結婚相談（フィランセ東館） 市立看護専門学校戴帽式（看護専門学校） 離乳食講習会・中期（フィランセ西館）
11木	1歳6か月児健診（鷹岡公民館） すくすく赤ちゃん講座（鷹岡公民館）
12金	3歳児健診（フィランセ西館）
13土	献血（東芝キヤリア）~14日 P 13
14日	結婚相談（フィランセ東館） 献血（フィランセ） P 13 [母の日]
15月	ロゼシアター臨時休館 子どもの安全を守る市民行動の日 夜間納税相談（市役所3階国民健康保険課）~16日 P 13

16火	すくすく赤ちゃん講座（フィランセ西館）
17水	結婚相談（フィランセ東館） 離乳食講習会・後期（フィランセ西館）
18木	1歳6か月児健診（フィランセ西館） 献血（市役所北側駐車場） P 13
19金	3歳児健診（フィランセ西館）
20土	市制施行40周年記念事業 NHK公開録画「爆笑オンエアバトル」（ロゼシアター）
21日	家族ふれあいサンデー 麻薬・覚せい剤撲滅の日
22月	離乳食講習会・中期（フィランセ西館）
23火	肝臓週間 ~29日 普通救命講習（消防防災庁舎） 2歳児むし歯予防教室（フィランセ東館） すくすく赤ちゃん講座（フィランセ西館）
24水	富士市民大学前期ミニカレッジ（中央病院） 結婚相談（フィランセ東館） 出前健康相談（吉永公民館） 離乳食講習会・完了期（フィランセ西館）
25木	1歳6か月児健診（フィランセ西館）
26金	3歳児健診（吉永公民館）
27土	曾我まつり（曾我寺）
28日	いちばの朝市（公設地方卸売市場） 結婚相談（フィランセ東館）
29月	
30火	すくすく赤ちゃん講座（フィランセ西館）
31水	軽自動車税納期限 P 13、自動車税納期限 禁煙週間 ~6月6日 結婚相談（フィランセ東館） 離乳食講習会・初期（フィランセ西館） [世界禁煙デー]

平成18年4月20日号（毎月5日・20日発行）

こちら編集室

7年ぶりの異動で広報広聴課に配属されました。取材に編集にと大忙しの同僚と扱ったことのない機械(?)に囲まれています。耳なれない用語が飛び交う中で、何度も同じことを質問しなくても済むように、「広報広聴日記」をつけ始めました。その日に処理した仕事の手順や注意する点、気づいたことなどを書きとめています。それを項目ごとにまとめ、ゆくゆくは仕事マニュアルにできたらいいな、という作戦なのですが、どうなることやら...(KYO)

人口 243,287人（前月比 - 167）
 男 120,889人（- 81）
 女 122,398人（- 86）
 世帯数 87,435世帯（+124）4月1日現在
 編集・発行 富士市総務部広報広聴課
 〒417-8601 静岡県富士市永田町1-100
 ☎ 0545-51-0123(代) ㊚ 0545-51-1456

