

広報

ふじ

平成18年

2 | 20 No.888

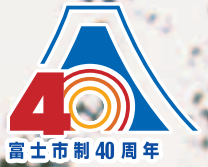

おしえてコマルふじ
☎ 53-1111

主な内容

公民館に行こう！

市役所が変わればまちが変わる！
ChaChaCha運動

公共施設見学に参加しませんか

富士市勤労者教育資金 ほか

バラいっぱい運動せん（バラの剪定） 2月6日 原田小学校

私のまちの夢ステーション

公民館に行こう！

皆さんは、公民館に行ったことがありますか？
市内には、地域ごと、二十四の公民館があります。
地域の生涯学習の場、さまざまな行事を開催する場として、多くの皆さんにご利用いただいています。
今回は、公民館で行われている講座などについてお知らせします。

東部ブロック

- 吉永公民館 ☎34-1014
- 原田公民館 ☎52-0124
- 須津公民館 ☎34-0004
- 元吉原公民館 ☎33-0170
- 東公民館 ☎38-0930
- 吉永北公民館 ☎21-3559



東公民館「高齢者健康体操」に参加とみ子さん（西船津）



バランス感覚を養う体操（東公民館「高齢者健康体操」にて）

体も心も健康になります

私はこれまで、公民館の文化講座や教養講座など、いろいろ受講してきました。健康体操の仲間の中にも、かけ持ちでペン習字などの講座を受けている人が何人もいますよ。健康体操の楽しいところは、体を動かすのはもちろんのこと、いろいろな人に会えることです。毎回、教室のある日が楽しみです。体だけでなく、心も健康になります。

中部ブロック

- 吉原公民館 ☎53-1580
- 今泉公民館 ☎51-4200
- 伝法公民館 ☎51-4091
- 神戸公民館 ☎21-2203
- 富士見台公民館 ☎21-7102
- 青葉台公民館 ☎22-0600



講師から、おいしいそばのゆで方を教わりました

「いきいき・雑学講座」でのそば打ち（伝法公民館）



そば粉をこねる手に力が入ります

伝法公民館では、「いきいき・雑学講座」の受講生が、講座の一環として、そば打ちに挑戦しました。そば粉をこねるのに四苦八苦しなながらも、できあがったそばには皆、感動しました。

公民館を利用することで 行政やまちづくりに関心を



山野 政宏
生涯学習課長

市の公民館は、小学校区ごとに設置され（大淵第二小学校区を除く）、その数や活動内容は、他市に比べても充実しています。生涯学習の拠点として、毎年、多くの講座を開講し、学習の場や出会いの場として多くの皆さんに参加していただいています。
また、まちづくりの拠点として、行政からの情報を発信し、市民の皆さんのご意見をお聞きする役割を担うなど、市民に軸足を置いた施設を目指しています。
公民館に来ていただくことで、講座に関する情報のほか、市ではどのような施策が行われ、地域まちづくりがどのように進んでいるのかなどを、市民の皆さんに知っていただきたいと思います。

西部ブロック

鷹岡公民館 ☎71-3215
 広見公民館 ☎21-3444
 大淵公民館 ☎35-0002
 丘公民館 ☎71-3961
 天間公民館 ☎71-4007



お母さんと一緒に親子体操（広見公民館「いきいき子育て講座」にて）

子どもとの遊びのヒントを得ました

講座は、音楽や親子体操、手づくりの遊びなど、温かさのある内容でいっぱいです。子どもも、友達の遊びを見て、できなかつたことができるようになるなど、その成長ぶりに驚かされます。この講座で、子どもとの遊びについてヒントをもらい、世界が広がったような感じです。お母さん同士で子どもの成長について話ができるのもいいですね。



見公民館「いきいき子育て講座」に参加
 村社 佳奈子さん
 日加里ちゃん（一色）

毎年、公民館では、子どもからお年寄りまで、だれもが気軽に学べる盛りだくさんの講座などを行っています。
 その中の、講座の一部を紹介しします。

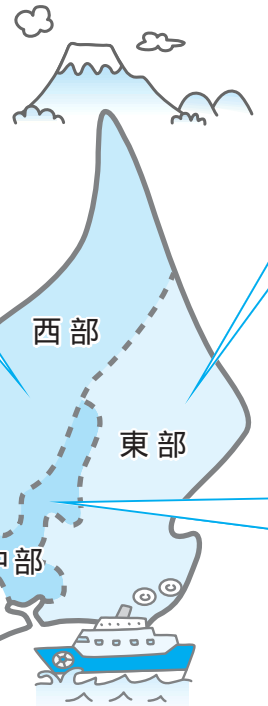

富士市を4つのブロックに分けて活動しています

南部ブロック

富士公民館 ☎63-5211
 富士南公民館 ☎64-3632
 富士駅南公民館
 ☎63-2625
 田子浦公民館 ☎63-5209
 岩松公民館 ☎63-5210
 岩松北公民館 ☎60-8008
 富士北公民館 ☎64-0099



箱根サマーキャンプ （箱根町にて）

◀山の中をハイキング
 みんなで協力して野外炊事



昨年8月、南部ブロックの各公民館が合同で、少年教育事業「箱根サマーキャンプ」を行いました。このほかにも、富士川河口でのバードウォッチングや、富士駅南地区に古くから伝わる「小木の里」に関することなど、地域性を生かした講座などが行われています。

問い合わせ 生涯学習課

☎五五二一八七一 四五二一八五三五
 syakyoun@div.city.fuji.shizuoka.jp
 http://fujishi.jp/cityhall/
 kyoku-b/youngaku/index.htm

生涯学習を通じて仲間づくりを!

公民館講座、その他の講座のお知らせ

市は、公民館での各種講座のほか、青年や子どもを対象とした講座、専門的な知識を習得するための講座などを行っています。ぜひ、ご参加ください。

公民館講座

各年齢層を対象に、来年度も三百七十八講座を予定
 青少年センター 教養講座

十六〜三十歳 高校生不可の青年を対象とした講座

富士市市民大学

専門的な科目の習得や、著名人による講演など

詳しくは、三月上旬に全戸配布するパンフレットをごらんください。

市政いきいき講座

市職員による、市の業務内容などについての説明
 申し込みは随時受け付けます。

富士市青少年の船

四泊五日の洋上研修（対象 中学生・高校生・青年）

富士市・雲石町少年交流事業

三泊四日の自然体験学習（対象 小学五・六年生）

岩手県栗石町と相互に訪問

四月以降の広報ふじに募集記事を掲載する予定です。

詳しくは、生涯学習課までお問い合わせいただくか、ホームページをごらんください。

市役所が変わればまちが変わる！

職員一丸となって業務改善にチャレンジしています

ChaChaCha運動

市は、市民の皆さんによりよいサービスを提供できるよう、職員全員が参加して業務改善運動に取り組んでいます。

平成16年度から始めたこの運動の名前は、名づけて「ChaChaCha運動」。この取り組みの内容と、本年度、各課から出された175件の取り組みの中から、もっともすぐれたものを決める発表会「ChaChaChaグランプリ2005」についてお知らせします。

「ChaChaCha」とは？

Chance (チャンス = **機会**)

Challenge (チャレンジ = **挑戦**)

Change (チェンジ = **変化**)

の3つの単語の“Cha”を合わせた言葉です。「あらゆる**機会**をとらえ、とことん**挑戦**し、**変わって**いこう」を、業務改善運動の合い言葉にしています。

こんな業務改善を行いました！

～昨年度の「ChaChaCha運動」から～

環境部環境クリーンセンター収集担当

「ChaChaChaグランプリ2004」**グランプリ受賞**

決められた時間にごみを出すことが難しい、ひとり暮らしの高齢者や障害者の世帯に、個別収集で対応するようにしました。

下水道部施設維持課

自分の担当ではない業務に参加することで、幅広く課の業務を把握し、担当間の連携を深め、緊急時の応援体制を強化しました。

中央病院看護部中央材料室

平成16年度から民間委託された中央材料室の業務を円滑に進めるため、市職員と委託先のスタッフが一体となって学習会に取り組み、安全な材料を提供しました。

都市整備部市街地整備課

担当ごとに専門性が高い業務に従事する職員同士の理解を深め、情報を共有できるよう、担当や役職の枠を超えた、柔軟な会議の方法を導入しました。

「ChaChaChaグランプリ2005」を開催します

業務改善の取り組み事例を、寸劇などをまじえて、楽しく、わかりやすく発表し、すぐれた取り組みを表彰する発表会「ChaChaChaグランプリ2005」を開催します。ごらんになりたい人は、下記によりご応募ください。

お気に入りのチームへの投票もできます。

と き 3月22日(水) 13:15～17:00

と ころ ラ・ホール富士 2階多目的ホール

対 象 市内在住・在勤・在学の人

募集人員 10人(先着順)

募集期間 3月6日(月)～15日(水)

申し込み 電話で行政経営課へ



寸劇をまじえて発表する昨年度のグランプリ受賞チーム「オタスケマン」(環境クリーンセンター収集担当)

「ChaChaChaグランプリ2005」の様子は、富士市ホームページに後日公開します。ホームページでは、昨年度の様もごらんいただけます。また、本年度はコミュニティFM「Radio-f(84.4MHz)」で、受賞チームのインタビューなどを放送する予定です。

<http://fujishi.jp/cityhall/soumu-b/gyousei/gyoumukaizenn.htm>

問い合わせ 行政経営課

☎55-2719 ☎53-6669 ✉so-gyousei@div.city.fuji.shizuoka.jp

公共施設見学に

参加しませんか

問い合わせ

広報広聴課

☎ 五五二七〇〇 国五二一四五六

📧 kouhou@div.city.fuji.shizuoka.jp

**参加費
無料**

団体・グループ

対象

市内の十人以上二十一人以下（子ども一人と計算）の団体

企業や営利団体は対象外です。

見学後、アンケートを提出していただきます。

一団体、年一回に限ります。

時間

一日（九時～十五時）、午前（九時～十二時）、午後（十三時～十六時）から選択コース

見学日の一か月前までに、希望をお聞きして見学コースを決めます

申し込み

見学を希望する団体の代表者は、左記の期日に市役所へお集まりください。

とき 三月六日（月）

八時四十五分～九時

ところ 市役所八階第二会議室

希望日が重複した場合は、九時から抽せんを行います。先着順ではありません。あきがある場合は、十時から電話でも受け付けます。

個人

個人でも気軽に参加できます。参加者の募集は、実施日の前月に「広報ふじ」でその都度お知らせします。

申し込みは、はがき・ファクス・Eメールの、いずれかでの応募となります。

主な見学施設

都市・景観施設

富士と港の見える公園、富士総合運動公園、岩本山公園、竹採公園、県富士水泳場、ステーションプラザFUJIEなど
文化・教育・歴史施設

実相寺、瑞林寺、ディアナ号の鐘、市立博物館、中央図書館、富士常葉大学など

福祉・医療施設

特別養護老人ホーム、ケアハウス、市立看護専門学校、こども療育センター、フイランセなど

生活・環境施設

東部・西部浄化センター、環境クリーンセンター、大気汚染監視テレメータ室、森林墓園、消防防災庁舎など

公共施設見学の実施日（4月～7月分）

4月

日	月	火	水	木	金	土
						1
2	3	4	5	6	7	8
9	10	11	12	13	14	15
16	17	18	19	20	21	22
23/30	24	25	26	27	28	29

5月

日	月	火	水	木	金	土
	1	2	3	4	5	6
7	8	9	10	11	12	13
14	15	16	17	18	19	20
21	22	23	24	25	26	27
28	29	30	31			

6月

日	月	火	水	木	金	土
				1	2	3
4	5	6	7	8	9	10
11	12	13	14	15	16	17
18	19	20	21	22	23	24
25	26	27	28	29	30	

7月

日	月	火	水	木	金	土
						1
2	3	4	5	6	7	8
9	10	11	12	13	14	15
16	17	18	19	20	21	22
23/30	24/31	25	26	27	28	29

が団体・グループ対象実施日、 が個人対象実施日

9月以降の募集は「広報ふじ6月20日号」に掲載し、7月上旬に受け付けを行う予定です。



融資の申し込みを受け付けます 富士市勤労者教育資金



「富士市勤労者教育資金」(富士市勤労者教育資金貸付制度)は、勤労者やその家族が高校、大学などへの進学時や在学中の教育費用として、市と静岡県労働金庫が協調で貸し付けをするものです。

利率 年 2.00%
融資限度額 300万円

利用できる人

富士市に住民登録をし、引き続き一年以上居住している勤労者

貸し付け条件

市税が完納されていること
本人またはその家族が、大学などの入学試験に合格または現在在学していること
年間所得金額が一千万円以下で、本人またはその家族が、貸し付けを受けなければ、大学などへの入学や在学が困難な場合
労働金庫の審査基準を満たした人
原則として保証人は必要ありません。

用途

大学(短期大学・大学院を含む)、高等学校、高等専門学校、盲学校・ろう学校・養護学校の高等部、専修学校、各種学校、六か月以上の海外への留学

貸付期間

五年以内(在学期間中、据え置いた場合は十年以内)

申し込み

随時受け付けています

静岡県労働金庫

富士支店 ☎六〇一〇八〇八
吉原支店 ☎五三二二五二五
岳南ローンセンター
☎五二一八三三三

制度についての問い合わせ 商業労政課 ☎55-2778 ☎51-1997

国民健康保険に加入している皆さんへ

平成18年度 脳ドック・人間ドックの 申し込みを受け付けます

脳ドック

(A)中央病院

5月10日～平成19年2月14日のうち、水・木曜の指定日 12:30～、13:00～

(B)聖隷吉原病院

5月8日～平成19年2月26日のうち、月・木曜の指定日 13:30～、14:00～

定員 (A)100人、(B)150人(各先着順)

負担額 1万6,800円

検査項目 脳のMRI、心電図ほか

脳ドックは、平成16・17年度受診者や、体内にクリップなどの金属類のある人、閉所恐怖症の人は受診できません。

人間ドック

とき 4月5日～平成19年2月15日のうちの指定日

ところ 富士市医師会医療センター(長者町)

定員 550人(先着順)

負担額 1万2,230円

検査項目 超音波検査、循環器検査 ほか



・とも

対象 申請日からさかのぼって1年以上富士市の国民健康保険の被保険者であり、保険税を完納し、平成18年4月1日時点で満20歳以上の人

申し込み は3月30日(木)、は3月29日(水)の8:30から受け付けます。国民健康保険証及び診察券(脳ドックを受診希望で、希望検査病院の診察券をお持ちの人のみ)を持参し、申し込み初日は消防防災庁舎7階大会議室(12:00まで)、翌日以降は市役所3階国民健康保険課へ

問い合わせ 国民健康保険課 ☎55-2751 ☎51-2521

1月のできごと

街のアルバム



沼川周辺に飛来した
コハクチョウ
(二月十一日)



市民の生命と財産を守ります

「平成18年 富士市消防出初式」

1月8日 冬晴れの青空のもと、「平成18年富士市消防出初式」が市役所駐車場ほかで行われました。消防団員など約1,000人が参加し、日ごろの訓練の成果や消防音楽隊の演奏を披露。中でも、県の防災ヘリ「オレンジアロー」による空中からの放水は、迫力満点で、観客の注目を浴びていました。



市内が一面の雪景色

「富士地区に大雪注意報発令」

1月5日 強い寒気の影響で、全国的に雪が降ったこの日、積雪することがめったにない市内にも、雪が積もりました。9時33分には大雪注意報が発令され、市街地も見見るうちに雪化粧。午後には雪もやみ、晴れ間も見えましたが、岩本山公園（写真）のほか、市内全域が一面雪景色となりました。



成人としての決意を胸に

「平成18年 富士市成人式」

1月8日 華やかな振り袖や、真新しいスーツに身を包んだ新成人が口ゼシアターを埋め尽くし、「平成18年富士市成人式」が行われました。式典では、市長や市議会議長の祝福のことばを受け、新成人代表の渡辺昭太さんが「大人としての自覚をもち、夢に向かって努力していきます」と決意を新たに述べました。



ことしも新鮮な食材をご家庭に届けます

「富士市公設地方卸売市場 初売り式」

1月5日 富士市公設地方卸売市場で「初売り式」が行われました。市長をはじめ、関係者が出席し、年頭のあいさつを述べた後、早速競りが行われました。この日は、水産部門、青果部門ともに地場产品中心の取り引きで、新鮮な食材が場内に並べられ、競り人と仲買人の威勢のいい声が響いていました。

ことばの相談室利用児

障害福祉課 ☎55-2761

言葉に関して悩みや心配事のある児童・生徒を対象に、相談訓練を通して、コミュニケーションの手段を獲得することを目的とします。

とき 4月1日～平成19年3月31日
原則として利用は月2回で1回につき45分程度、事前の予約が必要です。

ところ フィランセ東館2階ことばの相談室

対象 養護学校・学級に通学している児童・生徒

定員 50人(先着順)

利用料 無料

申し込み 3月6日～24日に、直接または電話で障害福祉課へ

ねりんピック静岡2006 水泳交流大会 富士市代表選手選考会

生きがい福祉課 ☎55-2760

とき 4月22日(土) イメージマスコット「ちゃっぴー」

開場 8:30

練習 8:30～9:30

開会式 9:45

選考会 10:00～12:00



ところ 富士総合運動公園温水プール
選考人数 8人(男女各4人)

対象 市内在住で、昭和22年4月1日以前に生まれ、定期的に週1回以上の練習を行っている人

参加費 200円(保険料含む)

申し込み 4月7日(必着)までに、申込用紙と健康調査票及び参加誓約書(生きがい福祉課・各公民館などで配布。ホームページからダウンロード可)に必要事項を記入し、直接または郵送で、〒417-8601 富士市役所生きがい福祉課ねりんピック静岡2006富士市実行委員会事務局へ

☎http://fujishi.jp/cityhall/fukusi-b/ikigai

森林墓園使用者募集

募集期間 3月13日(月)～24日(金)

募集区画 普通墓所 350区画

芝生墓所 200区画

受付場所 市役所10階環境衛生課

詳しくは環境衛生課、または森林墓園管理事務所へ

問い合わせ 環境衛生課 ☎55-2768



森林墓園管理事務所 ☎22-6116

臨時職員

保健福祉センター ☎64-8994

雇用期間 4月1日～平成19年3月31日

勤務時間 8:30～17:00

休日 土・日・祝祭日

応募資格 60歳未満で、保健師の免許と普通自動車運転免許を有する人

内容 母子保健業務における保健指導など

定員 1人

申し込み 3月10日(必着)までに、履歴書(市販のものまたは保健福祉センターで配布)に必要事項を記入し、直接または郵送で〒416-8558 本市場432-1 保健福祉センターへ後日面接を行います。

富士市自然環境マップキャンペーン調査 地衣類調査の参加者

環境保全課 ☎55-2773

地衣類はコケに似ていますが、植物ではなくキノコやカビと同じ菌の仲間、ふだんは意識して見るのが少ない生物です。

調査に参加して、未知の世界をのぞいてみませんか?

とき 3月11日(土) 13:00～17:00

ところ 富士常葉大学

定員 20人

参加費 無料

申し込み 3月6日までに、電話でふじ環境倶楽部(☎38-0088)または環境保全課へ

富士警察署管内交通事故

(1月31日現在)

	年間累計	昨年比
件数	205件	+2件
死者	2人	+2人
負傷者	261人	+9人

安全は自ら^{みずか}うち(家庭)から地域から

平成18年度 学校生活サポート員

学校教育課 ☎55-2869

期間 4月6日～平成19年3月20日

のうち150日 8:15～14:30

応募資格 健康で明るく児童の支援ができる人で、特別に配慮が必要な児童への支援に関心のある人

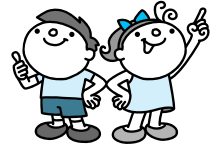

業務内容 児童の学習・生活支援

募集人員 若干人

申し込み 3月10日までに、市販の履歴書に必要事項を記入し、直接学校教育課へ

3月16日(木)に面接を予定しています。



三世代交流一千人集会 第11回 菜の花の里まつり

吉永北公民館 ☎21-3559

とき 3月5日(日) 10:00～

ところ 鶴無ヶ淵公園(雨天の場合吉永北公民館)

内容 舞台発表(小学生と住民代表による意見交換、里づくり作文・絵画・ポスターコンクール表彰式、鶴無ヶ淵神明宮神楽など)

もちつき大会、出店コーナー、三世代縄跳び、ポニー乗馬体験などもあります。

当事者、家族、関係者のための「障害者自立支援法」学習会

障害福祉課 ☎55-2911

4月から、「障害者自立支援法」が施行され、身体・精神・知的の障害施策が大きく変わります。

参加者の皆さんで意見交換を行い、法律について学習してみませんか?

とき 3月18日(土) 13:30～16:30

ところ フィランセ4階大ホール

参加費 無料

申し込み 3月10日までに、電話またはFAXで、生活支援センターくぬぎの里へ

問い合わせ

生活支援センターくぬぎの里

☎35-5589 ☎35-5592

暮らしの たより

お知らせ

公共建築物の 耐震対策推進計画について

営繕課 ☎55-2908

東海地震緊急対策方針に基づき、市が所有する公共建築物の耐震対策推進計画を公表しました。

ところ 市役所7階公文書公開窓口
市ホームページでも見られます。
市営住宅については、住宅政策課(☎55-2814)へお問い合わせください。

出生記念樹を配付します

みどりの課 ☎55-2793

とき 3月12日(日) 8:30~13:00

配付場所 各地区公民館

対象 平成17年1月1日~12月31日に出生し、平成18年3月12日現在、市内に在住する人(はがきでお知らせします)

配付樹木 サザンカ

駐車場の混雑が予想されます。車の来場はできるだけご遠慮ください。

「市民文芸」第42号発刊

文化振興課 ☎55-2874

「市民文芸」第42号を発刊しました。文化振興課及び下記の書店で販売しています。

価格 1冊 500円(税込み)

取扱書店

吉原地区

学進堂、戸田書店、江崎書店

富士地区

岳陽堂、谷島屋(新富士・松岡)

三浦書店、山本書店、若林書店

鷹岡地区

広文堂

平成18年版 市民暮らしのカレンダーを配布しています

広報広聴課 ☎55-2700

ご好評をいただいている平成18年版市民暮らしのカレンダーを、広報広聴課(市役所8階北側)または総合窓口案内(市役所1階)で配布中です。

なくなり次第終了とさせていただきます。



富士市福祉機器リサイクル事業

障害福祉課 ☎55-2911

社会福祉協議会では、家庭で使わなくなった介護用品・福祉機器などで、譲りたい人と必要としている人との橋渡しを行っています。

費用 無料

物品 福祉機器・介護用品一般

ただし、身体に直接触れる物品(衣類・排せつ用品など)は未使用に限る。

問い合わせ 社会福祉協議会

☎64-6600

飼えなくなった犬・ねこについて

環境衛生課 ☎55-2768

他人に譲りたい場合

市役所1階「ポッチとニャンチの愛の伝言板」をご利用ください。

引き取りを希望する場合

とき 3月3・17・24日

各金曜日 9:00~10:00

ところ 県富士総合庁舎車庫南側

問い合わせ 富士保健所衛生課

☎65-2154

犬の場合、愛犬手帳が必要です。

3月 移動図書館車必じ号の巡回日程

中央図書館 ☎51-4946

日	場所と貸し出し開始時刻
1日・15日(水)	富士見台市営住宅集会所前(15:00)
2日・16日(木)	滝戸団地前(14:00) 岩本山団地集会所駐車場(15:00)
3日・17日(金)	スーパー吉川中里店駐車場(10:00) すどの社(11:00) 四丁河原南公会堂駐車場(15:00)
4日・18日(土)	鈴川中町フードランド前(10:00) 自由ヶ丘県営住宅集会所(14:00)
7日(火)	天間田代区公会堂駐車場(10:00) ハックラック川成島店第2駐車場(14:00) JA富士市壺坂支店駐車場(15:00)
9日・23日(木)	東芝松岡パーク(10:00) 高山県営住宅団地内(14:00) 歴史民俗資料館駐車場(15:00)
11日・25日(土)	富士信用金庫中丸支店駐車場(10:00) 城山町公会堂(14:00) 広見町静岡ガス社宅駐車場(15:00)

都合により中止・変更する場合があります。
休館日は6、13、20、21、24、27日です。

市民交通傷害保険への 加入を受け付けます

地域安全課 ☎55-2831

市民交通傷害保険は、他の保険と比べて格安の保険料で大きな補償がされます。万が一のときに備えて、家族そろって加入しましょう。

受付期間 3月8日(水)~

保険料 1人1口 720円(2口まで加入できます)

受付場所 市役所2階市民ロビー、各公民館ほか

詳しくは、広報ふじ2月5日号と一緒に配布したチラシをごらんください。

日曜・夜間納税相談 ~市役所~

(市県民税・固定資産税・軽自動車税)

3月12日(日) 9:00~16:00

13日(月)・14日(火) 17:00~19:00

収税課(3階) ☎55-2730

(国民健康保険税)

3月13日(月)・14日(火) 17:00~19:00

国民健康保険課(3階) ☎55-2753



献血にご協力を

社会福祉課 ☎55-2757

3月の献血

日	場所	時間
12日(日)	フィランセ東館1階	9:30~16:00 (昼休み12:00~13:00)
16日(木)	市役所北側駐車場	
26日(日)	フィランセ東館1階	9:30~16:00
30日(木)	市役所北側駐車場	

募 集

中央病院臨時職員

中央病院総務課 ☎52-1131

採用職種 臨床工学技士

採用予定人員 1人

受験資格 臨床工学技士の経験がある人

雇用期間 4月1日~平成19年3月31日

選考方法 面接

申し込み 3月15日(必着)までに、資格証明書の写し、臨時職員申込書(中央病院総務課で配布)に必要事項を記入し、直接または郵送で〒417-8567 中央病院総務課へ

第44回企画展 人とともに生きる植物
富士の茶

市立博物館 ☎21-3380

さまざまな歴史資料や民俗資料を用いて、富士市の茶業のルーツとその移り変わりを紹介します。また企画展とあわせてイベントも開催します。

企画展

と き 3月18日(土)～5月21日(日)
9:00～16:30(3月31日まで)
9:00～17:00(4月1日から)

と ころ 市立博物館2階特別展示室
及びロビー

入 場 料 大人 100円
小・中学生 50円

講演会

と き・テーマ (13:30～15:00)

4月1日(土)「茶の歴史」

4月15日(土)「茶の種類」

5月20日(土)「おいしいお茶の入れ方」

と ころ 市立博物館会議室及び旧松永家住宅

講 師 渡辺栄一さん(日本茶インストラクター)

定 員 各40人、25人

受講料 200円

申し込み 3月23日(木)の9:00から受け付けます。直接または電話で、市立博物館へ

その他

- ・茶娘によるお茶のサービスと茶手揉み体験(3月26日、博物館さくらまつりと同時開催)
- ・博物館お茶まつり(4月2日)
- ・ホットプレートでお茶づくり(4月23日)
- ・天下一製手揉み実演(開催日未定)
詳細は後日お知らせいたします。

市民れんらく版

県立沼津工業高校定時制専修コース入学者募集
学 科 機械・電気科の電気コース
及び建築科

入学資格 高校を卒業した人、及び平成18年3月に高校を卒業見込みの人
募集定員 各科とも15人

願書提出 3月10日～17日

検査日時 3月22日(水)

募集事項や入学願書などの関係書類は本校事務室でお渡しします。

平成18年度 女性史講座 紫の会
～女性学として読む源氏物語～

と き 4月26日～平成19年3月28日

日 各第4水曜日 10:00～11:30

と ころ 中央図書館2階視聴覚室

講 師 窪田信子さん(女性史研究家、元富士フェニックス短大教授)

定 員 80人(先着順)

参加費 年間5,000円

申し込み 3月31日までに、電話で保科 方へ ☎62-0388

中部国際空港直行バスのご案内
より便利になりました!!バス増設(東名松岡、東名富士川、東名蒲原、東名興津)
運 賃 4,500円(毎日3便運行中)
予約・問い合わせ
富士急シティバス ☎0120-062-295

成年後見制度研修会(無料)

と き 3月5日(日) 9:15～12:00

と ころ フィランセ西館4階大ホール

テーマ 障害者の生活を支えるために
講 師 大塚芳子さん(成年後見支援センター「ばあとなお静岡」運営委員長、特別養護老人ホームすどの杜次長)

問い合わせ 社会福祉法人誠信会富士本学園 地域生活支援センター「せふりー」 ☎35-1405

日本動物児童文学賞作品募集

テーマ 小学生を読者対象とした動物の虐待防止、動物の適正飼養、人と動物のふれあい・共生など動物愛護を扱った未発表作品

応募資格 15歳以上の人

応募規格 A4サイズ400字詰め原稿用紙40～60枚

募集期間 4月20日(消印有効)まで

問い合わせ (社)静岡県動物保護協会 ☎054-251-6036

おわびと訂正について
広報2月5日号、6ページにおいて誤りがありましたので、おわびするとともに訂正いたします。
誤 富士健康印商店街
正 富士健康印商店会

富士市コールセンター
おしえてコバルふじ
ちょっとしたお問い合わせに、専門のオペレータがお答えします
☎53-1111
受付時間 8:30～19:00(土・日・祝日もやってます)
☎51-0623 | callfuji@ex.city.fuji.shizuoka.jp



我が家のアイドル



木村 リサちゃん H17.5.14生
父・剛 母・ルミ(宮島)
「大きくなったね。ハイハイする日が待ち遠しいな」



青木 創太郎ちゃん H16.10.29生
父・洋介 母・裕子(天間)
「毎日いたずら全開です!」



鈴木 雅人ちゃん H14.11.13生
父・雅文 母・美和子(田中新田)
「ドラえもんやハイポーズ」



加藤 洗ちゃん H15.8.28生
父・繁之 母・美由紀(大野新田)
「3歳のお祝いに、オシャレしてハイポーズ!!」

暮らしの たより

講座教室

春休み福祉体験講座

ボランティアセンター ☎64-7100

障害を持つ人たちは、日ごろどんなスポーツを楽しんでいるのでしょうか。障害を持つ人と一緒に、スポーツを楽しんでみませんか？

と き 3月26日(日)

9:30～12:00 (小学生)

13:00～15:30 (中学生)

ところ フィランセ西館4階大ホール

内容 障害を持つ人からスポーツを学ぶ

対象 午前は市内

小学生とその保護

者・先生。午後は

市内中学生とその

保護者・先生

持ち物 筆記用具

定員 各60人(保護者・先生含む)

参加費 無料

申し込み 3月10日までに、電話で
ボランティアセンターへ



富士市制40周年

市制施行40周年記念事業

富士山と歩こう！

第28回 富士ふれあいウォーク

スポーツ振興課 ☎55-2876

と き 4月16日(日) 受付7:20～

スタート8:30 雨天決行

集 合 富士総合運動公園陸上競技場

コース 富士山南ろく・丸火自然公園

10kmコース(5時間以内で歩ける人)

20kmコース(7時間以内で歩ける人)

40kmコース(9時間以内で歩ける人)

参加費 1,000円(保険料、ゼッケン代含む) 小学生以下無料

申し込み後、送付する払込用紙で記載の指定期日までに
お支払いください。

持ち物 雨具・タオル・昼食など

申し込み 3月29日(消印有効)までに、申込用紙(スポーツ振興課、各公

民館、市立富士体育館、温水プールで配布)に必要な事項を記入し、

郵送またはFAX・Eメールで、〒417-8601 富士市教育

委員会スポーツ振興課へ ☎53-6045

ky-sports@div.city.fuji.shizuoka.jp

参加者には記念品とお茶500mlを差し上げます。

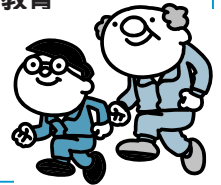

3月3日耳の日～9日は

「愛の援聴週間」です

障害福祉課 ☎55-2911



硬式テニス・ヨガ・ほのぼの健康体操・ボディシェイプアップ・エアロビクス・親子スポーツ体操教室

温水プール ☎36-2131

教室名	と	き	ところ	対 象	回数	定員	受講料	申 し 込 み
硬 式 テ ニ ス	午前	4/4～5/9(5/5除く) 毎週火・金曜日 10:00～11:30	富士総合運動公園庭球場	一 般 (高校生以下除く)	各 10回	各 30人	6,000円 7,000円	3月12日(日)の8:30～9:00に本人または家族が受講料を持参し、 庭球場へ
	夜間	4/5～5/12(5/3・5除く) 毎週水・金曜日 19:00～20:30						
ヨ ガ		4/11～6/13 毎週火曜日 19:00～20:30	温 水 プー ル 軽 体 育 室	一 般 (高校生以下除く)	10回	30人	5,000円 (保険料含む)	3月19日(日)の8:30～9:00に本人または家族が受講料を持参し、温水プールへ
ほのぼの 健康体操		4/12～6/21 毎週水曜日(5/3除く) 9:30～10:30 10:40～11:40	富士柔剣道場	60歳以上	各 10回	各 60人	2,000円	3月19日(日)の8:30～9:00に本人または家族が受講料を持参し、富士柔剣道場へ
ボ デ イ シェイプアップ		4/10～6/12 毎週月曜日 19:00～20:30	温 水 プー ル 軽 体 育 室	一 般	10回	30人	5,000円	3月19日(日)の8:30～9:00に本人または家族が受講料を持参し、温水プールへ
エ ア ロ ビ ク ス	第1回 (夜間)	4/7～6/16(5/5除く) 毎週金曜日 19:00～20:30	温 水 プー ル 軽 体 育 室	一 般	各 10回	各 30人	5,000円	3月19日(日)の8:30～9:00に本人または家族が受講料を持参し、温水プールへ
	第2回 (午前)	4/13～6/22(5/4除く) 毎週木曜日 10:00～11:30	市立富士体育館 剣道場					3月19日(日)の8:30～9:00に本人または家族が受講料を持参し、市立富士体育館へ
親子スポーツ 体操教室		4/12～6/28(5/3・17除く) 毎週水曜日 15:30～17:00	富士総合運動公園富士体育センター	3歳～6歳の未就学児童とその親	10回	20組 40人	4,000円	3月19日(日)の8:30～9:00に本人または家族が受講料と印鑑を持参し、温水プールへ

各教室とも申し込みについては、1人につき1人分のみできます。なお応募者多数の場合抽せんになります。

暮らしの カレンダー 3月 MARCH [弥生]

●こども電話相談強調月間

3月の 博 物 館

第44回 企画展
「人とともに生きる植物 - 富士の茶 - 」
18日～5月21日
はじめてのやきもの教室 11日
富士の型染教室 15日
やきもの絵付け教室 18日
博物館さくらまつり 26日
博物館無料開放日 25、26日
休館日 6、13、20、22、27日



企画展展示資料から
「茶箱ラベル」(明治時代)

1 水	市立吉原商業高校卒業式 春の火災予防運動 ～7日 結婚相談(フィランセ東館) 離乳食講習会・中期(フィランセ西館)
2 木	市立看護専門学校卒業式 すくすく赤ちゃん講座(鷹岡公民館) 1歳6か月児健診(鷹岡公民館)
3 金	3歳児健診(フィランセ東館) [耳の日]
4 土	新進アーティスト作品展 (ロゼシアター展示室)～12日
5 日	吉永北地区三世交代菜の花の里まつり (鶴無ヶ淵公園) P8
6 月	五軒屋の稲荷さん 離乳食講習会・初期(フィランセ西館) 赤ちゃんひろば(須津公民館)
7 火	すくすく赤ちゃん講座(フィランセ西館)
8 水	市民交通傷害保険申込受付(市役所2階ロビーほか)～4月18日 P9 結婚相談(フィランセ東館) 離乳食講習会・後期(フィランセ西館)
9 木	1歳6か月児健診(フィランセ東館)
10 金	3歳児健診(フィランセ東館)
11 土	
12 日	出生記念樹配付 P9 善得寺まつり(今泉善得寺公園) 田子浦みなとマラソン大会(港公園) 医王寺の初業師(比奈) 結婚相談(フィランセ東館) 日曜納税相談(市役所3階) P9 献血(フィランセ東館1階) P9
13 月	夜間納税相談(市役所3階)～14日 P9 離乳食講習会・中期(フィランセ西館)
14 火	普通救命講習(消防防災庁舎) すくすく赤ちゃん講座(フィランセ西館) 赤ちゃんひろば(田子浦公民館) 2歳児むし歯予防教室(フィランセ東館)
15 水	所得税確定申告・市県民税申告期限 結婚相談(フィランセ東館) 赤ちゃんひろば(青葉台公民館) 離乳食講習会・完了期(フィランセ西館) 子どもの安全を守る市民行動の日

16 木	献血(市役所北側駐車場) P9 1歳6か月児健診(フィランセ東館)
17 金	市立幼稚園卒園式 3歳児健診(吉永公民館)
18 土	中野の観音さん 小・中学校卒業式 [彼岸入り]
19 日	家族ふれあいサンデー 麻薬・覚せい剤撲滅の日
20 月	
21 火	中里慶昌院の弘法さん [春分の日]
22 水	結婚相談(フィランセ東館) 離乳食講習会・初期(フィランセ西館)
23 木	1歳6か月児健診(フィランセ東館)
24 金	みはら園卒園式 赤ちゃんひろば(丘公民館) 3歳児健診(フィランセ東館) [世界結核デー]
25 土	市立保育園卒園式 広見さくら祭り(広見公園)
26 日	穴原の天神さん いちばの朝市(公設地方卸売市場) 市民課などの窓口業務開設 結婚相談(フィランセ東館) 献血(フィランセ東館1階) P9
27 月	
28 火	神谷の不動さん 普通救命講習(消防防災庁舎) すくすく赤ちゃん講座(フィランセ西館)
29 水	結婚相談(フィランセ東館)
30 木	献血(市役所北側駐車場) P9
31 金	

平成十八年二月二十日号(毎月五日・二十日発行)

こども編集局

今回の広報ふじは、公民館について紹介しました。富士市の公民館活動は、他市より充実していると評判のようです。公民館講座の魅力は、内容の豊富さ!また、講座で新しい友達ができたり、旧友に会ったりと、出会いの場でもあります。講座の案内パンフレットは、3月に配布予定です。ぜひ、皆さんも講座にご参加ください。きっと、新しい発見や出会いがありますよ

人口 243,411人(前月比-63)
男 120,948人(-14)
女 122,463人(-49)
世帯 87,265世帯(+19)2月1日現在
編集・発行 富士市総務部広報広聴課
〒417-8601 静岡県富士市永田町1-100
☎0545-51-0123代 ☎0545-51-1456

