広報ふじ

平成17年
10|5 No.880

主な内容

特集・スポーツを楽しもう！
鷹岡地区に新しいバス路線が開設されます
コミュニティＦＭ放送が開局します
富士市産業まつりへ
商工フェア／農林水産フェア

生き生きと、みんなで楽しむグラウンドゴルフ
9月12日　厚原スポーツ公園

み〜んな一緒に

スポーツを楽しもう！

秋…スポーツをするのに絶好の季節がやってきました。
「スポーツをすると、どんないいことがあるの？」
「興味はあるけど、始めるきっかけが…」
「もともと運動は苦手だから…」
…なんて言っている皆さん、難しく考えなくても大丈夫。
今回の特集は、スポーツを気軽に楽しんでいる市民の皆さんをご紹介します。

この秋、スポーツでさわやかな汗を！

「秋」と言えば、皆さんは何を思い浮かべますか？食欲の秋、読書の秋、芸術の秋…。何をするのにもいい季節ですが、今回の特集では「スポーツの秋」を取り上げ、皆さんにお勧めします。

平成十五年に「スポーツ」に関するアンケートを市政モニターの皆さんに対し行い、九十一人に回答していただきました(左図)。その中で、多くの皆さんが、健康などのために「スポーツや運動をすることが必要」と感じていることがわかりました。

スポーツをすると、どんないいことが？

でも、「スポーツを始めたい」とは思っていても、きっかけがなくてなかなか…という人も多いはず。初心者であれば、なおさら勇気がいりますよね。

市では、乳幼児とその親を対象にした「子育てママさん体操教室」や、高齢者を対象にした「さわやか健康体操教室」など、子どもから大人まで、初心者でも気軽に楽しめるスポーツ教室を開いています。

実際に、スポーツ教室に参加した皆さんに、「スポーツを始めてよかったこと」を聞いてみました。

●● スポーツについて ●●

市政モニターアンケート（平成15年）より

Q1 ふだんスポーツや運動をすることが必要だと感じますか？

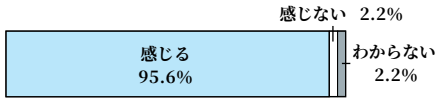

Q2 あなたがスポーツや運動に期待することは何ですか？（複数回答可）

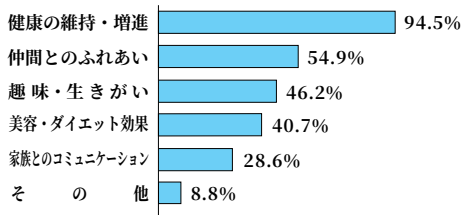

仲間に出会えた！

「初めてのピンポン」教室で知り合った仲間と、卓球を続けている

大石 和子 さん（横割本町）

年を重ねていっても、「健康でいられて楽しめるもの」を探していました。そんなとき、広報ふじで募集していた卓球の教室に参加し、卓球のおもしろさを知って、「これはぜひ続けたい」と思いました。

同じ思いの人たちとともに、今も、教室で講師をしてくれた先生の指導を受けています。

仲間は何より大切！ みんなで、「卓球がきっかけで知り合えてよかったね」とよく話しますよ。健康第一ですから、無理をせず、自己管理をしながら、楽しんでいます。でも、少しくらい疲れていても、練習に行けば仲間にも会えるし、逆に元気になってしまいます（笑）。

佐藤 奈未（なみ） さん（卓球インストラクター・中央）

教室のとき、受講生の皆さんに、「ぜひこれをきっかけに、卓球を続けてください」と話しました。今も、卓球を楽しみながら続けてくれて、とてもうれしいです。

何より、卓球を通じて人とのふれあいが生まれることがいいですね。人生の先輩たちとお話ができ、私もたくさんの人生勉強をさせてもらっています。

家族とのふれあい

「親子水泳教室」をはじめ、さまざまなスポーツに家族で参加している

佐川 たか子 さん（一色）

日ごろから孫には、いろいろなことを体験し、好きなことを見つけてもらいたいと考えています。ことしは、水泳に初挑戦させました。指導員さんが、手を引いて丁寧に教えてくれたので、安心してお任せできました。ほどなく泳げるようになったのには本当にびっくりしましたね。

年を重ねると、スポーツに縁が遠くなりがちですが、孫と一緒なら、気軽に教室などに参加できます。家族の会話もふえますし、私自身もいろいろな人と知り合うことができ、楽しく続けられますよ。

親子水泳教室の様子

莉那（りな） さん（神戸小二年）

プールの中で、おばあちゃんがずっとそばにいてくれたので、全然怖くありませんでした。先生が優しく教えてくれて、泳げたときは、本当にうれしかったです。

これからも、家族でいろんなスポーツをやりたいです。そして、友達をたくさんつくりたいな。

心が豊かに…

「富士山ネイチャーウオーキング」で、初めての登山に挑戦した

伊奈 絹子（きぬこ） さん（三ツ沢）

ことし、念願だった登山（富士山新六合目まで）に初挑戦しました。一人での参加は不安でしたが、家族の後押しもあり、張り切って当日を迎えました。

途中までは、山岳隊の人の話を聞きながら、楽しく歩いていました。ところが、石ころだらけの道で無理な力をかけて歩いたせいか、途中から両足が動かなくなってしまったのです。山岳隊の人が私の異変に気づき、「あともう少しだから」と励ましながら、二時間近く私の体を支えて歩いてくれました。

私は、介護の仕事をしていますが、実際に自分がお世話してもらう立場になって、歩けない苦しさを実感し、人から差し伸べられる手の優しさに、心が温まることに気づかされました。この優しさを、自分の仕事に取り入れていきたいと、心から思いました。

何ごとも、興味を持ったら勇気を出して挑戦するべきですね。活動の中でいろいろなことを考え、生きがいや楽しみができます。ぜひ、体を鍛えて登山に再挑戦したいです。

登山前に参加者と

Q：家族でやるには、どんなスポーツがお勧め？

A：大人と子どもが一緒に楽しめるスポーツがあります

「しずおか型地域スポーツクラブ」って知っていますか？**“いつでも、だれでも、いつまでも”**スポーツを楽しめる環境をつくろうという目標のもと、既存の施設を利用して活動をするスポーツクラブのことです。

ことし3月、富士市で初めてのしずおか型地域スポーツクラブ、「**TAC**（タック）」（**T**otal **A**ctivities **C**ommunity（トータル アクティビティーズ コミュニティー）の略）ができました。TACでは、「ドッヂビー」というスポーツを中心に、子どもから大人までが一緒にスポーツを楽しんでいます。

TACの仲間に入りませんか？

年齢・性別に関係なく、だれでも参加できます。

問い合わせ　スポーツ振興課（左ページ）
または　TAC　✉f-tac@ck.tnc.co.jp

●●●ドッヂビーって何？●●●

フライングディスクを使ったドッヂボール。専用のディスクはやわらかい素材でできていて、当たっても痛くなく、また投げやすいことから、小学生を中心に広がり始めています。

スポーツは、コミュニケーションの場！

TAC指導者
尾鷲（おわし） 太（ふとし） さん
（大淵）

ドッヂビーの魅力は、ディスク一枚あれば「いつでも」、ちょっとしたスペースがあれば「どこでも」、子どもから大人まで「だれでも」、できるということです。

大人と子どもが、同じコートで真剣勝負できるスポーツは、そんなにありません。皆さん親子で参加していて、お互いに教え合い、笑い合い、よいコミュニケーションの場になっていますよ。

●集団での遊びの中から、学んでほしい

ドッヂビーを通して子どもたちに伝えたいことは、「集団で遊ぶ」ことの大切さと、「スポーツっておもしろい！」ということ。最近は、パソコンやテレビゲームなどの個人的な遊びがふえ、逆に集団での遊びが減ってきています。集団での遊びの中では自然と、ルールや仲間意識が生まれて、いろいろなことを学ぶことができます。

七月の全国大会のときも、「勝ち負けにこだわらず、とにかく楽しもう」と子どもたちに話しました。しかし、小学生チームも、大人チームも、予想外の大健闘。この喜びが、スポーツをより楽しく感じるきっかけになればと思います。

●挑戦はこれから

これから先、健康づくりも含めて、「しずおか型地域スポーツクラブ」が幅広い年齢層の人たちに浸透し、ドッヂビーに限らず、いろいろな種目に挑戦していけたらいいですね。

ドッヂビーのおかげで仲よくなれた

TACメンバー
右・鈴木 翔平（しょうへい） さん（今泉小6年）
左・松本 健（たける） さん（田子浦小5年）

去年、ドッヂビーの体験教室に参加して、とてもおもしろかったので、TACに入って続けています。週三回の練習が、いつも楽しみ！

ドッヂビーを始めて一番よかったのは、友達がいっぱいできたこと。それぞれ小学校が違うけれど、あだ名をつけて、練習中に呼び合うようにしていたら、すぐに仲よくなれました。みんな親子で練習に来て、一緒に楽しんでいます。

楽しむことが一番の目的だけど、七月に全国大会に出場してから、やっぱり「試合に勝ちたいな」という気持ちも出てきました（笑）。頑張って練習して、来年は絶対に優勝するぞ！

Q：だれか、スポーツを教えてくれないかな？
A：スポーツリーダーバンクを活用してください

練習をやっているけれど、なかなか上達しなくて…指導してくれる人がいれば！

正しいルールを知りたいな

健康診断で「運動しなさい」と言われました。でも、どんな運動をしたらいいの？

…こんなとき、ご利用ください

スポーツリーダーバンク

市では、「スポーツリーダーバンク」を設け、スポーツやレクリエーションの適切な指導・助言を行うことができる指導者を登録しています。市民の皆さんの要望に応じて、百人を超える登録者の中から、適切な指導者を紹介します（問い合わせはスポーツ振興課へ）。

一生楽しめるスポーツを見つけましょう

スポーツリーダーバンクに登録している
土屋　静一郎（せいいちろう）さん
（大淵）

「スポーツの楽しさを、多くの人に伝えたい」との思いから、スポーツリーダーバンクに登録しました。私自身、小さいころから体を動かすのが好きで、特に小学校から始めたサッカーは、現在も社会人チームで続けているくらい大好きです。スポーツ好きが高じて、専門学校でスポーツ関連の勉強をし、日本体育協会公認のスポーツプログラマーという資格を取りました。

●スポーツを楽しむ気持ちは、世界共通

スポーツの魅力の一つは、言葉や国境を超えた交流ができることです。先日、富士宮市で行われた「富士山カップ全国少年少女サッカー大会」に、審判として参加したとき、お互い違う国の子どもたちが、身振り手振りでうまくコミュニケーションをとっていました。それを見て「スポーツに言葉や国の違いは関係ないんだ」と実感しましたね。

●スポーツは「遊び」

スポーツというと、皆さんは、「きつい」「苦手」と思うかもしれませんが、実は「スポーツ」という言葉はもともと「遊び」という意味なのですよ。その本来の意味をわかってもらうため、スポーツを楽しんでもらえる指導をしたいですね。

私は、一生を通して続けられる「生涯スポーツ」を特にお勧めします。年齢・性別に関係なく、いつでもだれでもできるのが生涯スポーツのよいところ。意識して歩けば、ウオーキングも立派な生涯スポーツと言えますよ。

何ごとも、楽しくなければ興味を持てませんし、続けられません。気楽な気持ちで、まずは遊びから始めてみてください。健康のためにも、何でもいいので一つのスポーツを続けましょう。ぜひ気軽に、私たちスポーツリーダーにご相談ください。

スポーツを通して得られるものは、
心と体の健康、そして何より、一緒に楽しい時間を分けあえる仲間。
何にもかえがたいものばかりですね。
きっと、あなたにもぴったりのスポーツがあるはずです。
さあ、みんなでスポーツを楽しみましょう！

スポーツ教室、スポーツリーダーバンク、TACなどについて
問い合わせ　スポーツ振興課　☎55-2876
FAX 53-2862
ky-sports@div.city.fuji.shizuoka.jp

まちかど ネットワーク

お便りください

このコーナーは、皆さんの意見や地域の話題をお届けしています。
広報広聴課☎55－2700へご連絡ください。

ズームアップ ふじ

三周年を迎えた、新通町公園のミニ鉄道

「シュー、シュー」。毎月第二日曜日、ラ・ホール富士の北側にある新通町公園では、蒸気機関車の音が響きます。

平成十四年十月から、新通町鉄道愛好会が、実物の八分の一の大きさをした蒸気機関車と電気機関車を走らせ、子どもたちを楽しませています。

愛好会の会員は二十六人で、JRの現役社員やOBなどで構成されています。「子どもに夢とロマンを与えたくて、鉄道が好きな人ばかりが集まりました」と会長の望月孝俊（たかとし）さん。

ミニ鉄道の運行時間は、十時～十二時と十三時～十五時で、乗車は無料です。雨天の場合は中止になります。レールは公園内に八の字に敷かれ、全長は約三百メートル。機関車は実物と同じ構造で、特に蒸気機関車は石炭で走り、煙を上げる様子は本物さながらです。

運行日には、たくさんの親子連れでにぎわい、子どもたちの笑顔があふれます。

望月さんは、「町中にこれほどのミニ鉄道があるのは珍しいと思います。踏み切りや信号などは、私たちの手づくりです。特に宣伝はしていないのですが、口コミ（くち）で皆さんに広まり、とても好評です。子どもたちの喜んでいる顔を見るのはうれしいですね。今後は、トンネルなど設備を充実させ、より楽しんでもらえるようにしていきたいですね」と話してくれました。

▲煙を上げながら、木々の中を走る蒸気機関車

▲蒸気機関車に石炭をくべたり、整備をしたりする新通町鉄道愛好会の皆さん

鷹岡地区に新しいバス路線が開設されます

富士急静岡バス車庫～吉原中央駅間

市内では、車の普及に伴い、バス路線の廃止や減便が進んでいます。

鷹岡地区では、悠容クラブを中心とした地区の皆さんの要望により、十月下旬ごろから新しいバス路線が、約六か月間試験運行されることになりました。

鷹岡地区に住んでいる皆さんはもちろん、ほかの地区の皆さんも路線の通る地域へ行くときには、ぜひご利用ください。

詳しくは都市計画課へお問い合わせください。

問い合わせ
都市計画課
☎五五－二九〇四
FAX五三－二七七三

新規バス路線のコース

富士急静岡バス車庫～鷹岡中学校前～鷹の湯～鷹岡市民プラザ～ＪＲ身延線入山瀬駅～長沢交差点～伝法小前～中央病院～市役所～吉原中央駅

富士山のふもとから発信する コミュニティＦＭ「Radio-f（ラジオ エフ）」が開局します

11月3日(木)スタート

周波数 84.4MHz

地域のエネルギーを引き出し、元気を発信していく放送局を目指して、11月3日㈭**文化の日に**、コミュニティＦＭ「Radio - f」が開局します。

コミュニティＦＭ「Radio - f」とは？

富士市・富士宮市・芝川町・富士川町の一部を放送エリアとし、地域情報を提供するラジオ放送です。

市民が気軽に参加することができる情報の伝達手段として、皆さんの日常生活に役立つ身近な情報を発信していきます。

また、災害や事件・事故のような緊急情報を、素早く多くの人に伝えることができます。特に、地震や台風、豪雨時の情報収集にお役立てください。

自由にスタジオ見学できます！

スタジオは、吉原２丁目のラクロス吉原１階にあります。吉原商店街に面したガラス張りのオープンスタジオになっているので、放送の様子が自由に見学できます。スタジオを見に行ってみませんか。

富士コミュニティＦＭ開局記念講演会

皆さんに、コミュニティＦＭについてもっと知ってもらおうと、講演会を開催します。入場は無料で、どなたでも参加できます。参加を希望する人は直接会場へ！ぜひ、ご参加ください。

と　き　10月20日(木)　開場18:00　開演18:30

ところ　ロゼシアター中ホール

内　容　①「その時コミュニティＦＭは！」と題し、中越地震被災地であるＦＭ長岡の放送局長による講演会
②コミュニティＦＭと地域づくりをテーマに、全国4局を語るパネルディスカッション

問い合わせ　企画課　☎55−2718　FAX53-6669

番組案内

f-times（エフ タイムズ）
男性パーソナリティーによる朝の情報バラエティーです。朝から頭に入れておきたい最新ニュース、天気、交通、スポーツ情報など幅広い年齢層向けの一般情報が中心。

Kids！Kids！Kids！（キッズ キッズ キッズ）
子ども向けの番組です。読み聞かせや歌、なぞなぞなどのコーナーで子どもたちの想像力を養い、心の成長を応援します。

Cafe plants（カフェ プランツ）
女性パーソナリティーによる昼の情報バラエティーです。ファッション、美容、芸術、レポーターお勧めのランチスポットなどを紹介。カフェでくつろぐような、気楽な雰囲気を演出します。

おたっしゃマンボ
定年後のマンネリ生活に喝！高齢者向けの就職情報や健康アドバイス、地域のお年寄りが求める身近な話題を中心につくるバラエティー番組。

そのほかには…
Radio - f主催のラジオ講座修了生がつくる市民主体の番組や、地域防災についてミニ情報を提供する番組、週末の地元情報を紹介する番組、Radio - f代表で作曲家でもある林哲司氏がパーソナリティーを務める番組などがあります。

富士市産業まつりへ！

皆さんに、市の産業について広く知ってもらうため、毎年開催しているイベントです。ぜひ、お出かけください。

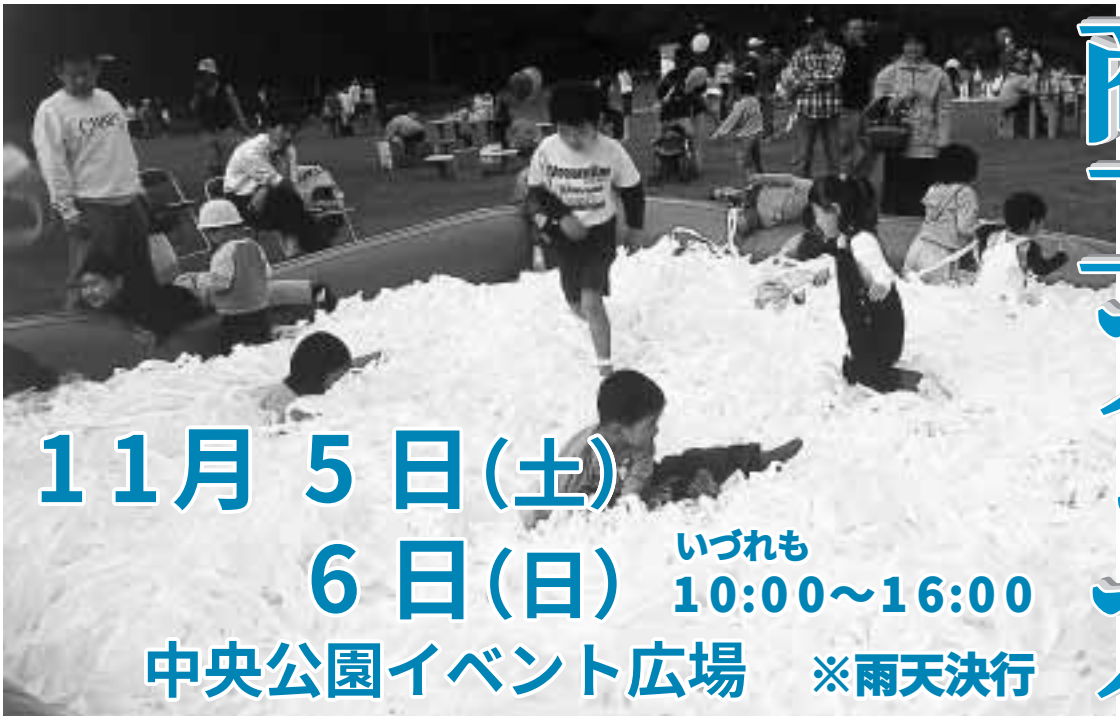

商工フェア

11月5日(土)
6日(日)
いづれも
10:00～16:00
中央公園イベント広場　※雨天決行

子どもたちが楽しそうに遊んでいる紙のプール

◆第二十回記念 移動ミニ動物園
商工フェアは、ことしで二十回目。これを記念してミニ動物園がやってきます。動物と親しんだり、写真を撮ったりして遊ぼう！

◆お買い物天国
びっくり特価品が盛りだくさん。

◆縁日食い道楽
おいしいものが大好きな皆さん、立ち寄って召し上がってください。

◆展示・相談コーナー
見て、知って、得する各企業の展示・相談コーナーがメジロ押し。

◆スタンプラリー抽せん会
会場で実施されるゲームに参加し、スタンプを押して投票箱へ。抽せんで豪華賞品が当たります。

◆トイレットペーパー積み上げコンテスト
積み上げた分だけトイレットペーパーがもらえます。

◆ペーパーランド
牛乳パックを持ってこよう！二十枚でトイレットペーパー一個と交換します。
さあ、今から牛乳パックを集めておこう。

◆ステージイベント
ステージで市民パフォーマンスが繰り広げられます。請うご期待！

詳しいイベント内容は前日（11/4(金)）の新聞折り込みのチラシをごらんください。
※上記イベントの内容は、一部変更される場合があります。

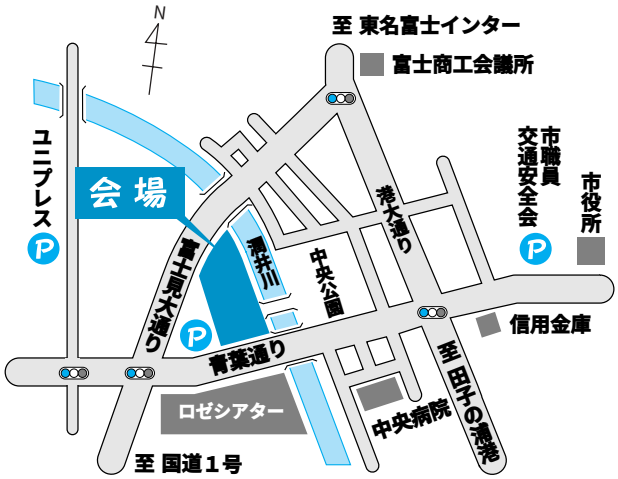

※どちらのイベントも、駐車場に限りがありますので、公共交通機関をご利用いただくか、乗り合わせの上ご来場ください。

問い合わせ
商工フェア実行委員会（富士商工会議所）☎52-0995 FAX52-9796
商業労政課　☎55-2907 FAX51-1997

農林水産フェア

11月 6 日（日） 8:30〜12:30

富士市公設地方卸売市場 ※雨天決行

大勢の人でにぎわうマグロの解体ショー

◆農業コーナー

▽農産物品評会出品物展示、表彰式
（農産物品評会出品物即売は十一時）
▽「富士の茶娘」によるお茶の試飲サービス
▽実演販売…のしもち（大福もちは販売しません）、焼き鳥（富士の鶏）
▽即売…お米パン、茶、農業関連商品ほか

◆林業コーナー

▽親子木工教室　八時三十分〜
（無料・先着五十組）
▽富士ひのきペン立て無料配布（先着百人）
▽木工製品販売
▽農林機材販売、彫刻品販売
▽竹炭の販売

◆市場コーナー

▽即売…青果、水産物、加工品、雑貨など
▽マグロの解体ショーと試食・販売
▽市場名物マグロづけ丼激安販売
▽魚のつかみ取り
▽そば道場の実演販売
▽釜揚げシラスの販売など
▽なべ料理の試食（海鮮なべ、富士の巻狩なべ）
▽健康野菜料理実演
▽親子かんたんお魚料理教室

◆お楽しみコーナー

▽投げもち　十時、十二時
（バナナセンター東側）

◆その他のコーナー

▽園芸、郵便局、種苗販売、特産品販売、さくら工房の作品展示販売

親子かんたんお魚料理教室の参加者を募集します

参加費無料！

時　間　10:00〜
定　員　親子15組（先着順）
申し込み　10月20日から受け付けます。
電話で富士市公設地方卸売市場へ

お楽しみ抽せん

農林水産フェアでは、抽せんですてきな賞品が当たります。左下の整理券引きかえ券を切り取り、当日お持ちください。
（抽せんは１人１枚１回限り、先着1,000人まで）

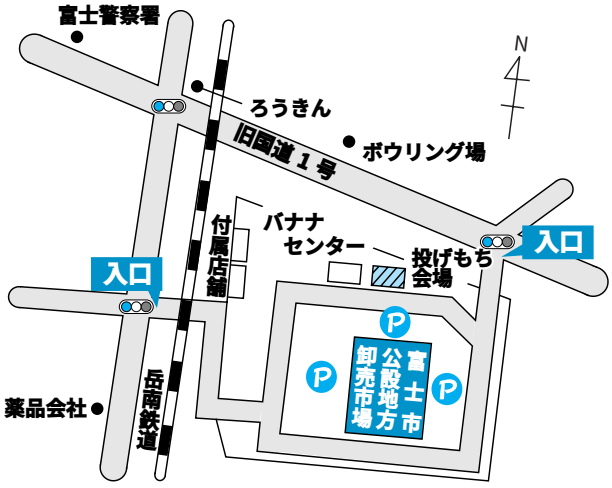

農林水産フェア整理券引きかえ券

富士市公設地方卸売市場
抽せんは、１人１枚１回限り
先着1,000人まで
H17.11.6

問い合わせ　農林水産フェア実行委員会（富士市公設地方卸売市場）
☎53-5611　FAX 53-5613

岳南広域都市計画の決定(変更)説明会

都市計画課　☎55-2786

第二東名IC（インターチェンジ）周辺・田子の浦港において、区域区分の変更（市街化区域への編入）などを行うための説明会を行います。

と　き　10月21日㈮　19:00～
ところ　消防防災庁舎５階第１会議室
説明内容　第二東名IC周辺・田子の浦港の区域区分の変更ほか、用途地域・臨港地区・道路・火葬場・下水道の変更、土地区画整理事業の決定について
申し込み　当日直接会場へ

神経難病医療相談会
～富士市難病団体連絡協議会主催～

保健福祉センター　☎64-8993

と　き　11月５日㈯　13:00～16:00
ところ　中央病院２階講義室
内　容　神経系疾患に関する個別相談
相談員　伊藤保彦さん（中央病院神経内科部長）
相談料　無料
定　員　９人（先着順）
申し込み　10月19日㈬の９:00から受け付けます。電話で中央病院健康相談室へ
☎52-1131（内線2918）

インフルエンザの予防に努めましょう！
～流行前に予防接種を～

保健福祉センター　☎64-9026

インフルエンザワクチンは、その効果があらわれるまでに２週間程度かかり、約５か月間その効果が持続すると言われています。

冬の流行に備え、遅くても12月中には接種をしましょう。

●高齢者の予防接種について●

市内の医療機関で接種する場合、自己負担1,000円で１回のみ接種できます。

対　象　市内在住の満65歳以上の人
実施期間　10月～平成18年１月
※詳しくは、平成17年度健康カレンダーをごらんください。

ガイドヘルパー養成研修

社会福祉協議会　☎64-6600

と　き　11月５日㈯・６日㈰・12日㈯・13日㈰
ところ　フィランセ
内　容　重度視覚障害者課程（14時間）、重度脳性まひ者等全身性障害者課程（11時間）
対　象　市内在住で介護福祉士または訪問介護員養成研修１･２級の資格を有し、全課程受講できる人
定　員　10人（応募者多数の場合抽せん）
参加費　無料（テキスト代は自己負担）
申し込み　10月24日㈪・25日㈫の9:00～19:00に、直接本人が社会福祉協議会へ

もっと働きたいお母さんを応援します！
母子家庭の母の就労支援事業

児童福祉課　☎55-2763

①自立支援教育訓練給付金

パソコン・ホームヘルパーなど指定講座の受講料40%に相当する額を支給します（上限20万円、下限8,000円）。

②高等技能訓練促進費

保育士、助産師、理・美容師、歯科衛生士など、国家資格取得のために２年以上養成期間で修業する場合、月額10万3,000円を支給します（支給期間に制限あり）。対象となる資格についてはお問い合わせください。

③常用雇用転換奨励金（雇用主に支給）

母子家庭の母を新規にパートタイムなどの非常勤雇用労働者として雇用し、研修実施後、常用雇用労働者に雇用転換した雇用主に対して、母子家庭の母１人当たり30万円の奨励金を支給します。

※①～③とも児童扶養手当を受給または同様の所得水準で、母子家庭の母が対象です。事前に、必ず児童福祉課へお問い合わせください。

10月の教育委員会会議

10月定例会を次のように開催します
（傍聴できます）

と　き　10月20日㈭　13:30～
ところ　広見小学校会議室
教育総務課　☎55-2865

募　集

個人参加公共施設見学参加者

広報広聴課　☎55-2700

コース

市役所→富士常葉大学→こども療育センター→小規模授産所ふれあいショップあゆみ→社会福祉センター田子浦荘（昼食）→富士と港の見える公園→特別養護老人ホームすどの杜→市役所

と　き　11月15日㈫　9:00～15:15
対　象　市内在住・在勤の人
定　員　20人（応募者多数の場合、今年度初めての人を優先し、抽せん）
持ち物　昼食、水筒、雨具、筆記用具など
参加費　無料
申し込み　10月21日（消印有効）までに、はがきに参加する人の住所、氏名（ふりがな）、年齢、電話番号（１枚のはがきで２人まで申し込みできます）、「11月15日見学希望」を記入し、〒417-8601 富士市役所広報広聴課「公共施設見学」係へ
※お子さま連れで参加を希望する人は、申し込み前にお問い合わせください。

里親を募集しています
～10月は里親月間です～

児童福祉課　☎55-2763

温かい家庭生活を子どもに提供する里親になってみませんか？随時受け付けています。

養育里親　子どもが自立できるまでの期間を養育
親族里親　三親等以内の親族が養育
短期里親　夏・冬休み、連休などの短期間、子どもに家庭生活の環境を提供
専門里親　虐待を受けた子どもを２年以内で養育
問い合わせ　児童福祉課または県東部児童相談所　☎055-920-2083

整理券引きかえ券（うら面）
詳しくは前ページ「農林水産フェア」のお知らせをごらんください

暮らしのたより

お知らせ

富士市観光ボランティア養成講座

商業労政課　☎55-2777

と　き　10月27日㈭より　計10回
19:00～20:30
※２回目以降は順次お伝えします。
ところ　消防防災庁舎５階第１会議室ほか
対　象　市内在住の18歳以上の人
定　員　30人程度
受講料　無料
申し込み　10月21日までに、電話で商業労政課へ

学生の皆さんへ 企業見学会「ワークラリーしずおか」

商業労政課　☎55-2778

と　き　12月30日までの間で、企業が指定する日時
対　象　大学１～３年生、短大・専門学校１年生
参加費　無料
申し込み　企業ガイドマップ（各大学・短大などで配布）をもとに、電話で直接各企業へ
※企業ガイドマップは、ホームページ「しずおか就職情報」でもごらんになれます（http://www.pref.shizuoka.jp/syoukou/syo-10/）。
問い合わせ　県商工労働部雇用推進室　☎054-221-2825

児童手当の振り込みをご確認ください

児童福祉課　☎55-2763

児童手当の10月期（６月～９月分）を、10月７日に受給者の口座に振り込みます。ご確認ください。

わが家のポチ・ニャン飼い方相談

環境衛生課　☎55-2768

相談期間　10月20日～平成18年３月
対　象　犬や猫を飼う予定のある人、既に飼っている人
申し込み　事前に、はがきに住所、氏名、電話番号（あればFAX番号も）、家族構成、内容（動物の種類・年齢・困っていることなど）を記入し、〒416-0906 本市場441-1 富士保健所動物保護第２指導班へ
※受付次第、電話で連絡し相談に応じます（訪問指導可）。

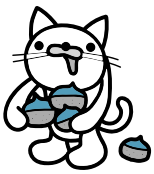

農業所得の申告は収支計算で

市民税課　☎55-2734

農業所得の申告に用いられてきた水稲・転作田の農業所得標準は、平成18年分の申告から廃止されます。

今後は、収入金額から必要経費を差し引く「収支計算」で農業所得を計算してください。

また、出荷伝票など収入金額のわかる書類と、領収書など必要経費のわかる書類を保存してください。

問い合わせ　富士税務署個人課税部門　☎61-2460

外国人児童生徒・保護者のための「高校進学ガイダンス」

国際交流室　☎55-2704

と　き　10月30日㈰　13:30～16:00
ところ　国際交流ラウンジ（FILS）
対　象　将来、高校進学を希望し、日本語を母国語としない外国人の児童生徒とその保護者
講　師　学校教育課指導主事
定　員　20人（応募者多数の場合抽せん）
参加費　無料
申し込み　事前に、直接または電話でFILSへ　☎57-2800
※ポルトガル語通訳あり（そのほかの言語も応相談）。

ニュースポーツ指導者講習会～キンボール～

スポーツ振興課　☎55-2876

地域の行事や、職場でのレクリエーションに、カナダ生まれのボールゲーム「キンボール」はいかがですか？直径122センチの大きなボールを使用し、１チーム４人で、３チームが同時に対戦するゲームです。

と　き　11月10日・17日　各木曜日　計２回　19:00～21:00
ところ　市立富士体育館
内　容　ゲームの楽しみ方・審判法をゲーム中心に習得
対　象　市内在住・在勤で18歳以上の人
申し込み　10月19日（消印有効）までに、住所、氏名、年齢、電話番号、「ニュースポーツ指導者講習会希望」を記入し、往復はがきまたはEメールで、〒417-8601 富士市教育委員会スポーツ振興課へ
Ⓔky-sports@div.city.fuji.shizuoka.jp

「道路交通センサス」ODアンケート調査にご協力を

道路建設課　☎55-2823

全国一斉に自動車の利用状況を調べる「自動車起終点調査（OD調査）」が、10月中旬～11月に行われます。

この調査結果は、将来の道路・都市計画に反映されます。

調査方法　無作為に抽出されたご家庭に調査員が訪問しお尋ねしますので、ご協力をお願いします。

平成18年　富士市成人式

生涯学習課　☎55-2873

と　き　平成18年１月８日㈰
受付13:30～　開式14:00～
ところ　ロゼシアター大ホール
対　象　市内在住の昭和60年４月２日～昭和61年４月１日に生まれた人
※通勤・通学などで市外に転出していて、式典への参加を希望する人は11月１日㈫から受け付けます。電話で生涯学習課へ。

１０月の水道料金・下水道使用料

問い合わせ　お客様センター　☎55-2846

～納入は便利で確実な口座振替で～
市指定金融機関の窓口で直接お申し込みください。
持ち物　通帳・印鑑（届印）・水栓番号（各世帯配付の「使用水量等のお知らせ」に記載）※申込書は金融機関にあります。

○納入期限　10月31日㈪
（納入通知書は、今月中旬に郵送します）
○口座振替日　10月28日㈮

富士発・女と男のフォーラム

男女共同参画課　☎55-2724

○CAPおとなのワークショップ

と　き　11月 5 日㈯　10:00～12:00
　　受付9:30～
ところ　フィランセ西館 3 階第 2 ・第 3 会議室
内　容　子どもへの暴力防止を考える学習プログラム
参加費　無料
申し込み　前日までに、電話またはFAXでCAPふじ　宇佐美　方へ
☎FAX71-2505　✆090-8557-7331
※託児あり（10月29日までに要予約、定員15人、1 人につき500円）。

○「子どもたちにつたえたい　食べることの大切さⅡ」～旬の食材が育てる心と身体～

と　き　11月13日㈰　13:30～15:30
ところ　フィランセ西館 4 階大ホール
内　容　安全な食を「食育」の中で考えるシンポジウム
参加費　無料
申し込み　当日直接会場へ
問い合わせ　富士市学校給食を考える会　小櫛　方
☎FAX53-6627

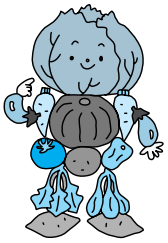

「まちの駅」

10月 1 日、22駅がオープンしました！

まちのお休み処・案内処、そして交流の拠点として「まちの駅」をご利用ください。
詳しくは、商業労政課ホームページで紹介しています。

商業労政課　☎55-2777
HPhttp://fujishi.jp/cityhall/syouko-b/syougyou/

ニコニコクラス
～双子の妊娠・出産・育児教室～

中央病院4A病棟　☎52-1131　内線 2430

と　き　11月 5 日㈯　9:30～12:30
ところ　中央病院 2 階大会議室
内　容　産婦人科医師の講義、だっこ・おむつ交換の練習、病棟見学など
対　象　双子の妊婦さんとその家族（夫・祖父母など）
参加費　無料
申し込み　10月31日までに、電話で中央病院 4 A病棟へ

吉原商業高校 学校開放講座

吉原商業高校　☎34-1024

①簿記　②財務会計　③エクセル中級　④画像処理入門
…①～④とも…

と　き　11月 7 日～11月28日　毎週月・水・金曜日（一部火曜日あり）18:30～20:30　計10回
ところ　吉原商業高校
対　象　社会人（学生不可）
定　員　①②④各20人、③30人（各応募者多数の場合抽せん）
受講料　①③2,500円、②3,500円、④3,000円（教材費、保険料）
申し込み　10月19日㈬・20日㈭の8:30～18:00に、直接吉原商業高校へ

富士市コールセンター
おしえてコールふじ
ちょっとしたお問い合わせに、専門のオペレータがお答えします
☎ 53-1111

市民れんらく版

★「東海道・吉原宿　宿場まつり」

と　き　10月22日㈯　11:30～19:00
ところ　吉原商店街本町通りほか
内　容　もちつき、よさこい演舞、ミニ縁日、ジャンボ手巻きすしづくり、一店逸品販売、歴史館、クイズラリーなど
問い合わせ　○前日までは吉原宿 宿場まつり実行委員会　☎51-5227
○当日は吉原小宿　☎53-1585
※当日10:00から「吉原宿の朝市」も実施します。

★富士リハビリテーション専門学校公開講座「生活習慣病の予防を考える～適度な運動を行いましょう～」

と　き　10月21日㈮　18:00～19:30
ところ　富士リハビリテーション専門学校
受講料　無料
問い合わせ　富士リハビリテーション専門学校　☎55-3888

★「こころの時代」公開講座

と　き　10月29日㈯　14:00～16:30
ところ　ロゼシアター小ホール
テーマ　「うつ病の治療と予防」
講　師　平安良雄さん（横浜市立大学精神医学教室教授）
入場料　無料
問い合わせ　鷹岡病院　☎71-3370

★高齢者無料奉仕治療

と　き　10月30日㈰　9:00～12:00
ところ　田子浦荘
対　象　市内在住の60歳以上の人
問い合わせ　富士鍼灸マッサージ師会　川原　方　☎21-1210

10月の休日当直医

Emergency Hospitals Schedule in October
Lista de Pronto Socorro em Outubro

〈内科・小児科・外科〉Internal Medicine/Pediatrics/Surgery　Clinica Geral/Pediatria/Cirurgias
救急医療センター　☎51-0099 津田　平日19:00～翌8:00　土曜日14:00～翌8:00　日曜・祝日 9:00～翌8:00

〈歯科〉Dentistry　Dentistas
歯科医師会館　☎53-5555　伝法　9:00～16:00

ダイヤル当直医案内　☎51-9999

とき	産婦人科 Gynecology & Obstetrics Gineco-Obstetrica	眼科 Ophthalmology Oftalmolagia	耳鼻科 Otorhinolaryngology Otorrinolaringologia
9㈰	中島産婦人科医院　51-4188　青島町	中島眼科クリニック　72-0011　入山瀬	崎川医院　(055)975-9131　清水町
10㈪	長谷川産婦人科医院　53-7575　吉原 5	朝岡眼科医院　52-0745　今泉 3	わたなべ耳鼻咽喉科医院　65-6787　松岡
16㈰	宮崎クリニック　66-3731　松岡	中西眼科クリニック　36-1800　中野	ぬまづ島田医院　(055)924-0780　沼津
23㈰	池田産婦人科医院　21-2228　石坂	芦川病院　52-2480　中央町 2	沼津市立病院　(055)924-5100　沼津
30㈰	ロゼレディースクリニック　60-5747　蓼原町	渡辺クリニック　22-1500　富士見台	芹沢クリニック　(055)993-8000　裾野

10月の柔道整復師会休日当直当番

柔道整復 Bonesetter Clinica de osteopatia	
はぎはら接骨院　72-4524　天間	
渡辺接骨院　61-0548　富士町	
二宮整骨院　53-8833　伝法	
高橋接骨院　53-8751　石坂	
望月接骨院　61-2090　平垣	

暮らしのたより

募集

第1回 振興公社杯争奪フットサルトーナメント大会「冬の陣」参加チーム

市立富士体育館　☎53-0900

と　き　12月11日㈰
ところ　市立富士体育館
対　象　中学生以上の男女で、チーム内に市内在住・在勤・在学の人を含む7人のチーム（控え選手2人）
定　員　32チーム（応募者多数の場合抽せん）
参加費　1チーム7,000円（保険料含む）
申し込み　11月6日㈰の8:30～9:00に、参加費を持参し、市立富士体育館へ
※上位8チームは、12月18日㈰に開催予定の「チャンピオンシップトーナメント」への参加資格を獲得できます。

催し

県薬物乱用防止ポスター・標語コンテスト 富士市応募作品展

地域安全課　☎55-2705

と　き　10月18日㈫～25日㈫（24日除く）
ところ　中央図書館1階エントランスホール

薬物根絶市民フォーラム ～私たちのまちにドラッグはいらない！～

地域安全課　☎55-2705

と　き　10月29日㈯　13:30～15:30 開場13:00
ところ　ロゼシアター中ホール
内　容　○講演「危ないクスリから心と身体を守ろう」講師：廣中直行さん（専修大学講師、医学博士）○薬物乱用防止ポスター・標語コンテスト表彰

ダメ。ゼッタイ君

入場料　無料
申し込み　当日直接会場へ

第38回　富士駅伝競走大会

スポーツ振興課　☎55-2876

と　き　11月27日㈰　発走9:30
コース　富士総合運動公園陸上競技場周辺　※小学生2㎞、男子4.1㎞、女子・マスター（40歳以上）3.7㎞
部　門　小学生（男女混合可）、中学生男子・女子、一般男子・女子（高校生含む）、マスター（40歳以上で男女混合可）
チーム　1チーム6～8人以内（正選手6人）
参加費　1チーム3,000円（小学生チームは無料、スポーツ保険未加入チームは保険料1,500円が必要）
申し込み　11月4日（必着）までに、申込用紙（スポーツ振興課ほかで配布）に必要事項を記入し、直接または郵送で、〒417-8601 富士市教育委員会スポーツ振興課へ

講座教室

文芸あれこれ講座　チャレンジ21 ～小説、詩、俳句の違いと創作ポイントなど～

文化振興課　☎55-2874

と　き　11月5日～26日 毎週土曜日　計4回 13:30～15:30
ところ　ロゼシアター4階会議室・和室
対　象　16歳以上の人
定　員　50人（先着順）
受講料　1,000円（テキスト代など）
申し込み　10月19日㈬から受け付けます。電話またははがき・Eメールに住所、氏名、年齢、電話番号を記入し、〒417-8601 富士市教育委員会文化振興課へ
E ky-bunkashinkou@div.city.fuji.shizuoka.jp

勤労者のための能力アップOA教室 ～ワード・エクセル入門講座～

商業労政課　☎55-2778

と　き　11月25日㈮・30日㈬、12月2日㈮・7日㈬・9日㈮・14日㈬・16日㈮・21日㈬ 19:00～21:00　計8回
ところ　ラ・ホール富士7階OAルーム
対　象　市内在住・在勤の人、市内在住の就労を希望する人
定　員　20人（応募者多数の場合、初めての人を優先し、抽せん）
受講料　3,000円
申し込み　11月15日までに、電話で商業労政課へ

コーヒーのおいしい入れ方教室 ～ピアノ・フルート・バイオリンを聴きながら～

商業労政課　☎55-2778

と　き　11月2日㈬・8日㈫・10日㈭　各19:00～21:00
ところ　ラ・ホール富士2階「喫茶ラ・ホール」
定　員　各20人（応募者多数の場合抽せん）

参加費　無料
申し込み　10月27日までに、直接または電話で商業労政課へ

手すき和紙体験 ～たこ紙・年賀状づくり～

市立博物館　☎21-3380

と　き　11月6日（たこ紙・年賀状づくり）・20日（たこ紙色づけ～製作）各日曜日　9:00～12:00
ところ　市立博物館北側実習室
対　象　小学生以上で両日参加できる人
定　員　20人（先着順）
参加費　600円（材料費含む）
持ち物　エプロン、タオル
申し込み　10月25日㈫の9:00から受け付けます。電話で市立博物館へ

市立看護専門学校学生祭　第13回　紫苑（しおん）祭

市立看護専門学校　☎64-3131

〈記念演奏会〉10月28日㈮　13:30～15:00
音楽家の小澤篤（あつし）さん（富士市出身）による打楽器演奏
〈校内イベント〉10月29日㈯　10:00～15:00
学習発表、バザー、模擬店、小規模授産所作品の展示販売など

富士市写真館

＝ 26 ＝

菊花展

昭和44年10月28日
（ＪＲ東田子の浦駅）

現在の東田子の浦駅は、スロープや手すりが設置されています

たくさんの人が訪れる駅を目指して

菊花展は、ＪＲ東田子の浦駅の開駅をきっかけに、昭和三十一年から始まりました。菊づくりに情熱を傾ける市民が、駅のある元吉原地区を菊の産地として宣伝し、ふるさとの駅をたくさんの人が訪れるような有名なものにしようと、平成八年まで計四十回行われました。

色とりどりの菊でホームいっぱいに

菊花展は毎年、地元の人や市内の菊愛好家など約八十人が参加して行われました。駅のホームは菊の鉢でいっぱいになり、黄色や白色で彩られ、とても豪華でした。ホームがちょうど段々になっていたので、鉢を飾るのにぴったりでしたね。

菊花展の評判は、電車を利用する人たちの口コミ（くちこみ）で次第に広がりました。名古屋や栃木など、県外から車で来る人もいて、とてもにぎわっていました。地元のテレビ局が評判を聞きつけ、取材に来たこともありましたよ。

今は、十月下旬から十一月中旬まで、新富士駅で菊花展を行っています。駅を利用する皆さんに喜んでいただけるよう、これからも続けていきたいですね。

東田子の浦駅での菊花展運営に携わっていた
大森　茂さん（伝法：右）
菊花展に長年出展している
落合　政治（まさじ）さん
（伝法：左）

こちら編集室

体育の成績はいつも「3」、走るより転がった方が早い？そんな私が担当した今回のスポーツ特集、「どうなることやら」と不安でした。

取材でお会いした皆さんは、生き生きとして、スポーツを心から楽しんでいるのがよく伝わってきました。共通していたのが“仲間”の存在。「仲間がいるから楽しいし、続けられる」。そう語る笑顔がとてもすてきで、私もスポーツを始めたくなりました。ダイエットもできて一石二鳥？なんて都合のいいこと考えちゃダメかな…（り）

人　口　243,441人　（前月比＋109）
男　120,940人　（＋20）
女　122,501人　（＋89）
世　帯　87,103世帯（＋59）9月1日現在
編集・発行　富士市総務部広報広聴課
〒417-8601 静岡県富士市永田町1-100
☎0545-51-0123㈹　FAX 0545-51-1456

PRINTED WITH SOY INK
広報ふじは環境に優しい古紙100％の再生紙と大豆油インキを使用しています