

広報

ふじ

平成17年

9 | 5 No.878

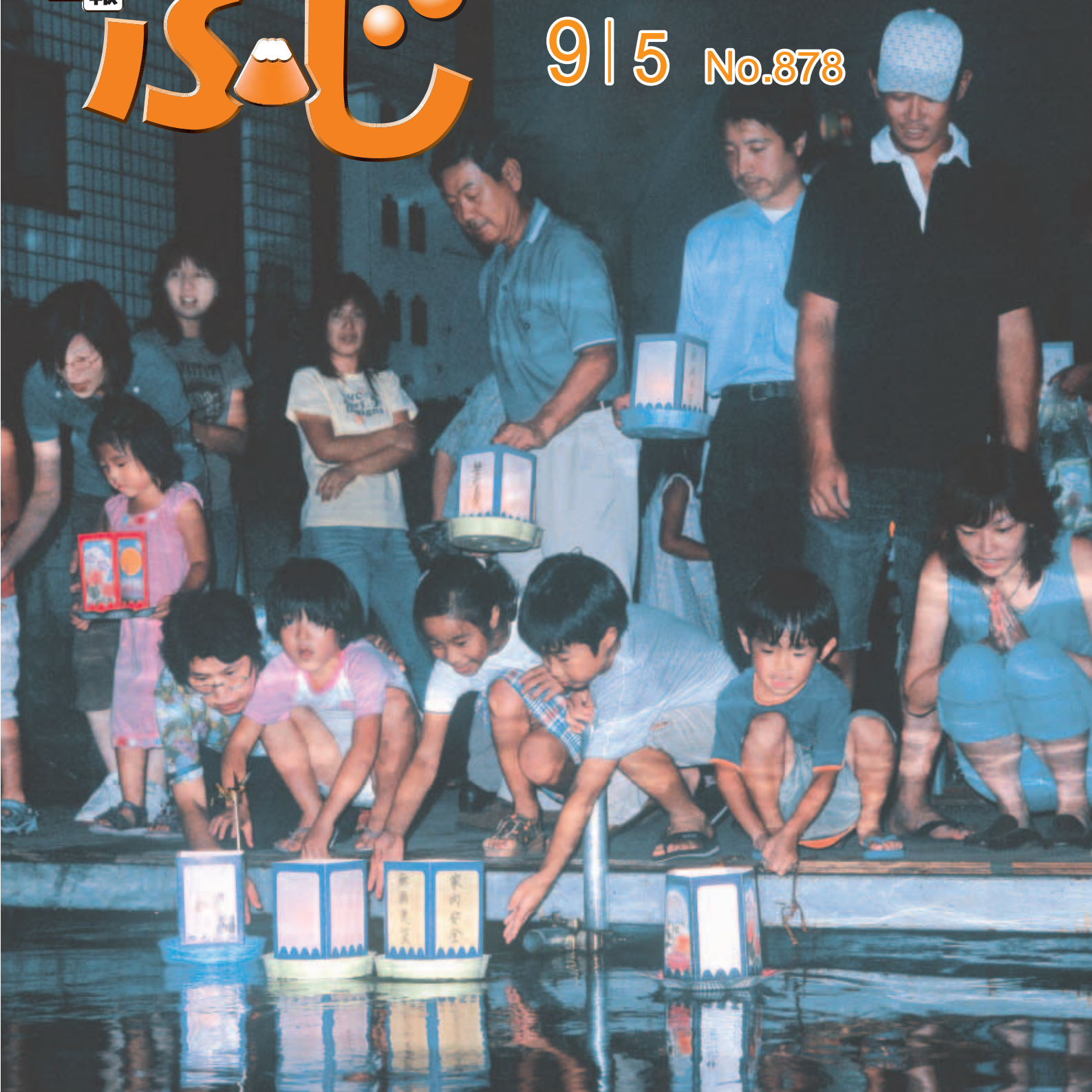

主な内容

特集・緑と花いっぱいのにまぢにしませんか？

10月1日に国勢調査を行います

富士市の住宅ローン

秋の交通安全県民運動 / 海交流2005

環境衛生週間 / 第39回富士市総合文化祭

灯ろう流し

8月16日 田宿川(今泉)

特集

緑と花

いっぱいのお街にしませんか？

緑と花を

育てています

街中の色とりどりの花壇や、木や花であふれた庭。

ふだん何気なく目にしていますが、私たちの生活に潤いと安らぎを与えてくれています。

まずは、緑と花を育てている人たちをご紹介します。

街を花でいっぱいにする
富士市花の会 岩松地区



地区で

花を通じて地域とのふれあいを大切にしています

「富士市花の会」は市内二十地区にあり、岩松地区の会員数は市内で一番多く、二百七十六人です。自分から進んで入会したり、友人に誘われて入会したりと、花が好きな人ばかりが集まっています。

主な活動は、地区に十一か所ある花壇の整備です。市から花の苗をもらうこともありますが、ほとんどは種から育てています。育てた苗は花壇に植えるだけでなく、会員の皆さんにも分け各家庭でも植えています。

平成十五年からは、岩松中学校の三年生に総合的な学習として授業の中で花づくりを教えています。生徒の感想に「花

木々の緑やサルビアの赤、マリーゴールドの黄色。葉のさわやかなにおいや花の甘い香り。

今回は、私たちの心を和ませてくれる「緑と花」について特集します。



が大好きになりました」とあり、何よりうれしかったですね。花を育てる喜びを感じてもらえたのだと思います。

また、学校だけでなく、地区の生涯学習の部員として、まつりや文化祭など地域の活動にも参加しています。

さまざまな活動を通して、花を通じた地域とのふれあいを大切にしたいですね。



ガーデニングコンテストで入賞した
秋山 京子さん(森島)



家庭で

緑と花が大好きだから、ガーデニングを始めました

ガーデニングは、六年前に退職したときから始めました。それまでも庭をきれいにしたいと思っていましたが、時間がなくて手をかけることができませんでした。

始めたころは、好きな花をただ並べるだけでした。そのうちに、花の色合いや高低差など配置を工夫するようになり、自己流でやってきました。

庭の手入れをしていると、夢中になりすぎて後で疲れを感じるときもあります。緑と花が大好きなので、大変だと思っただけではありませんね。

家の前を通る人から「花を見せてくだ

さい、「花を見ていると心が和みます」などと声を掛けられることもあり、やっていてよかったなと感じます。花を通じて、人の輪が広がったように思います。

昨年は、市のガーデニングコンテストでベストガー

ディング賞をいただき、とてもうれしかったですね。

これから、できる限り、緑と花のあふれるきれいな庭をつくっていきたいです。



すてきな花壇をつくり、管理する
西宮島花の会「^{ゆめ のう えん}夢農園」



町内会で

みんなで手づくりした自慢の花壇です

私たちの会の発足は平成十三年十一月町内の仲間同士で地区の歩け歩け大会に参加したとき、雑草で埋め尽くされた早川の土手が目にとまりました。何とかそこに美しい花を咲かせようと、みんなで相談し会を発足させました。

現在、会員数は十六人で、毎月第一・第三日曜に花壇の手入れを行っています。雑草に覆われた早川沿いの土手を植物が育つように開墾するのは大変でした。みんな素人でしたが、雑草刈り、土づくり、ブロック並べ、散水用タンクの設置などを協力し合って行いました。休憩所のテーブルやベンチなども手づくりしました。



した。

念願がなあって、見事に花が咲いたときはうれしかったですね。道行く人たちからも「きれいですね」などと、褒めていただくことがあります。今では地域の皆さんの憩いの場所になっているようです。これからもみんなで楽しく活動していきたいですね。



緑と花を

育てよう

皆さんは、市などで行っている、街を緑や花でいっぱいにするための事業をご存じですか。次に、さまざまな事業を紹介いたします。

木々の緑は、私たちの心に安らぎを与えてくれるだけではなく、空気の浄化や水源の確保、さらに防風、防災などさまざまな働きをしてくれます。

緑や花は、私たちの生活に欠かせない存在ではないでしょうか。皆さんも緑や花を育ててみませんか。

生け垣づくりの

補助金制度

緑化の推進と防災対策を進めるため、生け垣づくりに補助金を出しています。補助金は経費の半額相当で、十万円が限度です。

生け垣づくりのためにブロック塀を取り壊す場合も、五万円を限度に経費の半額相当の補助を行います。ぜひ、この制度をご利用ください。

出生記念樹の配布

昭和五十年ごろから毎年三月に、前年に生まれたお子さんに市の推奨木になっているサザンカを差し上げています。サザンカは育てやすいと言われていて、秋の終わりから冬にかけて赤や白、ピンクの花を咲かせます。皆さんのご家庭には、サザンカが植えられていますか。

平成16年度の花壇コンクールで、最優秀賞を受賞した大野町花壇



公共の土地へ

花の苗やコスモスの種、苗木・客土の無料配布

花いっぱい事業の一環として、市内の公共性のある花壇などを対象に、六月と十一月にサルビアやマリーゴールドなどの花の苗を配布しています。コスモスの種も毎年七月に配布しています。

また、公共の空き地などへ植える苗木や客土も配布しています。

花壇コンクール・ガーデニングコンテスト

毎年、皆さんが手入れしている家の庭や、学校や公共の場などの花壇の審査を行っています。

花壇コンクールは三月、ガーデニングコンテストは六月に募集します。皆さんも応募してみませんか。



昨年度の出生記念樹配布の様子



コスモスの里づくりを進める岩松・岩松北地区。雁堤に咲くコスモス

企業の緑化

一定の面積以上の工場や店舗などを建設するときには、敷地の10%以上に緑地を設けるようお願いしています。緑いっぱいの街になるよう、企業にも協力していただいています。

会社の敷地内に植えられたサツキやツツジなど



花の種の配布

広報広聴課では、核兵器廃絶平和宣言都市PR用の「花の種」をつくっています。広報広聴課の窓口で配布していて、種の育て方は、袋に書いてあります。ご家庭の庭やベランダで育ててみてはいかがでしょうか。



マークの事業について詳しくは、みどりの課にお問い合わせください。

家庭でも会社でも、身近なところに緑や花を

生命ある緑や花を大切にする気持
持ちを育ててほしい

私の家には、目のつくところに緑があり、緑のある生活を送っています。やはり緑や花が好きで、市長から委嘱を受け、昭和五十二年から緑化指導員としても活動しています。

生命ある緑や花を大切にする気持ちは、思いやりや優しい気持ちに通じていると感じています。だれもがそのような気持ちを持ってたら、すてきたと思います。

「みどりいっぱい富士市民の会」は、町内会連合会や富士市花の会、女性ネットワーク・富士などさまざまな分野で活



みどりいっぱい
富士市民の会 会長
志田 耕一 さん
(今泉)

動する、何十もの団体が構成されています。

街の緑化を推進するために、緑と花の百科展や花壇コンクールなどを行っています。

一家一年一木一花を目指して

県の目標になっている「一家一年一木一花」は、私たちの会の目標でもありません。

どの家庭や会社にも緑や花があつたら、すばらしいと思います。わずかな場所でも、一輪の花でも、そこに緑があれば、生活に潤いを与えてくれます。

私のお勧めは、家計をやりくりして一か月に千円でも五百円でも、緑化費をつくることです。自分のために緑や花を買う習慣をつくり、ぜひ潤いのある生活を送ってほしいですね。

私たちの街を緑あふれる、すばらしい街にしたいですね。

緑や花があふれる街。想像してみると、すてきですね。

そのような街を目指して、皆さんも自分の周りを緑と花でいっぱいに見てみませんか。

問い合わせ

みどりの課

☎ 五五二二七九三

FAX 五三二二七七二

「第68回 緑と花の百科展」 が開催されます

とき 10月9日(日)
8:00~15:00
(雨天決行)

ところ 中央公園イベント広場



即売会

庭木・花木・草花・盆栽・観葉植物など約2万点のほか、肥料・種子・園芸用品・切手など
市民の花「バラ(四季咲き大輪)」の苗木無料配布
9:00~(300株) 12:00~(300株)の2回
先着順ですご注意ください。

緑の相談コーナー

造園・草花・病虫害・生け垣・盆栽など
花木オークション・風船の配布(緑化募金)
庭木のせん定実技講習会
バラの育て方講習会
ガス器具・郵便切手の展示
抽せん会

花木1,000円以上お買い上げごとに1回抽せん
混雑が予想されますので、公共交通機関などをご利用ください。
車でお越しの場合は、中央公園駐車場や市役所駐車場、ユニプレス駐車場をご利用ください。

同時開催

富士市盆栽展
平成17年度花壇コンクールパネル展
ガーデニングコンテストの市民投票

お便りください

このコーナーは、皆さんの意見や地域的话题をお届けしています。
 広報広聴課 ☎55 - 2700へご連絡ください。

まちかど ネットワーク 通信

八月十日、富士市茶手揉保存会による「茶手揉技術講習会」が富士市農協茶業研修センター（大淵）で開催されました。この話題を、まちかどネットワークの江川明美さん（中里）に、親子で体験してもらいました。

この講習会は、富士市茶手揉保存会会員の技術向上と、でき上がったお茶を、米寿を迎えた人にお祝いとして贈るために、毎年行われています。



仁美さん（中1） 江川明美さん

木村（三）会長 昔は、全部手もみでお茶をつくりました。今は機械化されていますが、やはり手もみはお茶の製法の基本です。『実際に自分の手で触って、お茶のよしあしがかかるようになるば』という思いで、茶工場の若い人も保存会に入ってきています。

右から 会長の木村三郎さん、会員の木村和彦さん、副会長の杉山孝文さん

二人に茶手もみを教えてくれたのは、茶手揉保存会の杉山孝文さんと、木村和彦さんです。杉山 お茶の手もみは、初めから手作業でやると、五時間もかかる大変な作業ですが、きょうはあらかじめ機械で蒸して途中

手の中で葉を回すような感じで、力を入れず優しくもみ、葉の中の水分を飛ばしていきます。江川（母）まだ葉がしっとりしてやわらかく、鮮やかな緑色ですね。木村（和）最後は針みたくにピンとになりますよ。



よりぎり（二時間半） 早速、ガスで加熱された「焙炉」と呼ばれる乾燥台の上で、作業を開始。



でんぐり（三十分）

江川（娘）不思議！手でもむとお茶がおいしくなるんですか？杉山 手だと、無理な力がかからないから、お茶の本当の香りがするんだよ。

次に、葉と葉をすり合わせながらもんで、葉をまつすぐにそろえます。葉を散らかさないよう、手を焙炉から離さずにもむのがコツ。

杉山 葉が蒸れないように、手の中でひっくり返してもみません。江川（母）簡単なように見えて難しい！江川（娘）手が熱い…あ、だいぶ感触が変わって、パラパラしてきました。軽くなった気がします。



くぐり（三十分）

手もみの最後の行程。じっくりもむことで、葉の中の水分が表面に出て、照りが出ます。木村（和）なかなかきれいに葉が伸びましたね！



真剣！！

杉山 手が素直だから、素直なお茶ができたんだよ。後は乾燥させてでき上がりです。お疲れさま。二時間半、よく頑張りました！江川親子 ありがとうございました！夢中でやっていたので、時間があつという間に過ぎてしまいました。



くぐりに！ なんとすこま

【茶手もみ体験を終えて】 これだけ手間をかけてお茶をつくると、大切に飲みたいと思いますね。手もみ茶にはとても愛情がこもっています。機械でつくるお茶をおいしくするためにも、基本を探究するのは大切なことですね。（明美さん） 機械ではどうしてもできない味が出るのでしょね。若い人たちがこの技を覚えて、将来、次の人に教えられるようになればいいですね。（仁美さん）



4チームの選手と指導者の皆さん。
「ゲートボール大好き！
来年も全国大会に行くぞ。
目指すは優勝！」



第十回全国ジュニアゲートボール大会に、県代表として 富士市の四チームが出場、「岳陽クラブ」が三位に入賞

ゲートボールは、一チーム五人の対抗形式で、番号の書かれた赤と白の十個のボールをステイックで操り、三つのゲートを通過させて、最後にゴールボールに当てる競技です。

体力的な負担が少ないことから、お年寄りを中心に親しまれてきました。富士市では、十年前から子ども会などを通じて小中学生にも普及し、現在はお年寄り子どもたちの交流の場にもなっています。

八月には『第十回全国ジュニアゲートボール大会』が埼玉県で開催され、全国から八十八チームが参加しました。中でも、富士市のチームは十年連続で出場を果たし、これまでで最多の四チーム（高校男子「スノーフアルコン」、高校女子「吉原高校ゲートボール同好会」、小・中学生の「岳陽クラブ」と「清流クラブ」）が、各県の強豪たちと熱戦を繰り広げました。

大会を振り返り、各チームの選手の皆さんは「緊張して、い



そばには、いつも心強い仲間

つもどおりのプレーができないこともありました。でも、仲間が大声で励ましてくれたので、頑張れました！」と、チームワークのよさを語ってくれました。指導者の皆さんは、「地区の練習に子どもたちが加わるようになってから、全体の雰囲気よくなったんですよ。今回、全国のチームを見て改めて実感したのは、「富士市の子どもは、あいさつがしっかりできて礼儀正しい」ということです。大人のほうは、子どもからチームプレーの楽しさや、礼儀を教わっています」と、笑顔で語ってくれました。

中央病院の医師数を確保してほしい



「市長への手紙」から

富士市立中央病院の医師数が減少していると聞き、富士市の医療の今後に不安を感じます。市民の健康のために、医師を確保するための働きかけをお願いします。（四十代男性ほか）

【市長からの回答】

ご意見ありがとうございます。現在、新卒医師数の減少と臨床研修制度の必修化などに伴う大病院への医師の引き揚げにより、全国的に医師数が減少しています。中央病院でも、消化器内科を担当する常勤医師が昨年の四月から不在となり、呼吸器内科の常勤医師四人が大学へ引き揚げるといふ通知があるなど、極めて深刻な事態となってきました。

医師の確保対策については、これまで、市民の皆さんによりよい医療を提供していくため

市では市長への手紙を設け、市政についてご提言やご意見をいただいています。今回は、中央病院の医師数の減少についてお手紙をいただきましたので、ご紹介いたします。

の最も重要な課題として、全診療科において取り組んでまいります。担当部局はもとより、私も大学の医局への訪問や、関係者への交渉・要請を行うなど、あらゆる方策を実施しているところであります。

このような中、一部の診療科では新たな大学との連携ができ、ことし四月には眼科医師二人を、七月には皮膚科医師二人を採用することができました。さらに呼吸器内科についても、交渉を続けた結果、引き続き二人の医師を確保できる見込みとなりました。

市民の皆さんには、ご心配をおかけしていますが、今後とも最大限の努力をしていきますので、ご理解をお願いします。

問い合わせ

中央病院総務課

☎五二一―一三三―
☎五一―七〇七七

10月1日に 国勢調査 を行います

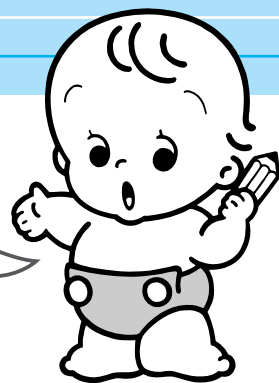

皆様のご協力
をお願いします

国勢調査のイメージ・キャラクター **センサスくん**

十月一日(土)、国勢調査が全国一斉に行われます。国勢調査は、日本に住んでいるすべての人を対象として行うもので、人口・世帯や、働く人から見た産業構造の実態を明らかにする、最も基本的な統計調査です。大正九年に第一回の調査が行われ、今回は十八回目となります。

より暮らしやすい未来の姿を描くために、あなたの「いま」をお知らせください。

調査票の記入に、
ご協力をお願いします。



九月下旬から調査員が伺います

九月二十三日(金)～十月十日(月)の間、調査員が皆様のお宅へ、調査票の配布と受け取りに伺います。調査票の記入にご協力ください。期間中に旅行や仕事の都合などで留守がちにされる場合は、左記実施本部までご連絡ください。

調査結果は

次のように利用されます

国勢調査は、「統計法」という法律に基づいて国が行う調査です。今回は、二十一世紀に入ってから初めて行われる調査で、調査の結果は、国や県、市などがこれからの施策を考えていくための大切な基礎資料となり、私たちの暮らしのさまざまな分野で生かされていきます。

《行政施策への利用》

高齢者などのための福祉対策
子育て支援のための環境整備
少子高齢化対策

《学研究などでの利用》

人口学・社会学・経済学・地理学などの学研究や、一般企業などの製品需要の予測など

問い合わせ

国勢調査富士市実施本部

(総務課) ☎五五二七〇八

☎五一一三三六三



秘密はかたく守られます

統計調査の調査内容は、個人を識別できない統計を作成するためだけに用いるもので、さらに「統計法」において、秘密の保護が厳格に規定されています。調査票の内容が外部に漏れたり、目的外に使用されたりすることは一切ありません。ご安心ください。

なお、回収の際に調査員に調査票の内容を見られたくない場合は、添付されている「調査票整理用封筒」に入れ、封をして提出することもできますので、ご利用ください。

富士市の人口の推移

	(男)	(女)	(総数)
第1回 大正9年	31,574	31,373	62,947
2 14	33,294	32,768	66,062
3 昭和5年	35,754	35,382	71,136
4 10	41,254	40,622	81,876
5 15	46,618	47,153	93,771
6 22	56,608	59,079	115,687
7 25	59,814	61,529	121,343
8 30	64,567	65,632	130,199
9 35	71,556	70,579	142,135
10 40	80,684	78,888	159,572
11 45	91,125	89,514	180,639
12 50	99,912	99,283	199,195
13 55	102,470	103,281	205,751
14 60	106,268	108,180	214,448
15 平成2年	110,599	111,891	222,490
16 7	113,944	115,243	229,187
17 12	116,307	117,880	234,187

5 10 15 20 23 (万人)

富士市の

住宅ローン

皆さんの住まいづくりを
応援します



「富士市の住宅ローン（富士市勤労者住宅建設資金貸付制度）」は、働く人のマイホーム取得の援助資金として、市と静岡県労働金庫が協調して融資する制度です。

住宅の新築、増改築を考えている皆さん、「富士市の住宅ローン」を利用してみてはいかがでしょうか。

利率

5年...年1.75%
10年...年2.09%

利用できる人は？

市内に、自分が住む住宅を新築や増改築するか、または土地、建物を購入する勤労者です。中古住宅やマンションの購入についても対象となります。

ただし、土地を購入する場合は、富士市に住民登録をしている勤労者が、市内の事業所に五年以上勤めている勤労者に限ります。

貸し付けの条件は？

● 住宅の建築面積

五十平方メートル以上、二百八十平方メートル以下。

● 宅地購入の場合

宅地面積が百平方メートル以上、三百三十平方メートル以下で、貸し付けの日から五年以内にその土地に住宅を建築できること。

● 担保

その不動産を担保とし、第一順位とします。ただし、住宅金融公庫などの公的融資をあわせて受けた場合は、第二順位または第三順位を認めます。

● 保証人

原則として必要ありません。

融資額と貸付期間は？

融資額は一件につき最高一千万円です。一千万円を超える融資を希望するときは、そのほかの公的融資とあわせて利用できます。

貸付期間は、五年、十年、十一年から三十五年のいずれかです。

相談・申し込み

市内のろうきん各支店・ローンセンターで受け付けています。

受付時間

月～金曜日 九時～十五時
(水曜日は十七時～十九時)

静岡県労働金庫富士支店 ☎ 六一〇八〇八

吉原支店 ☎ 五三二二五二五

ろうきん岳南ローンセンター

☎ 五二一八三三三

富士市マイホームセミナー

マイホームを持とうとする人に、
ためになる情報を提供します。
お気軽にご参加ください。

と き 10月2日(日) 10:00～12:00
と ころ ラ・ホール富士 7階AVルーム
内 容 マイホームに関する税金や資金
計画について
定 員 40人程度
参加費 無料
申し込み 9月28日までに直接または
電話で商業労政課へ
託児あり(要予約・無料)。



問い合わせ

商業労政課

☎ 五五二二七七八

FAX 五二一八九九七

九月二十一日(水)～二十日(金)

秋の全国交通安全運動

安全は 自ら(学校)から 地域から

運動の重点

夕暮れ時の歩行中と自転車乗用中の交通事故防止

シートベルトとチャイルドシートの正しい着用の徹底

運動の基本

高齢者の交通事故防止

夜間、歩いて外出するときは、明るい色の服を着て、反射材を身につけましょう

七〇歳以上の人は、普通自動車を運転するとき「高齢運転者標識(もみじマーク)」をつけるよう努めましょう

運転者は、交差点や横断歩道で高齢者を見かけたとき、徐行や一時停止はもちろん、歩行者の行動を予測し、思いやり運転を心がけましょう

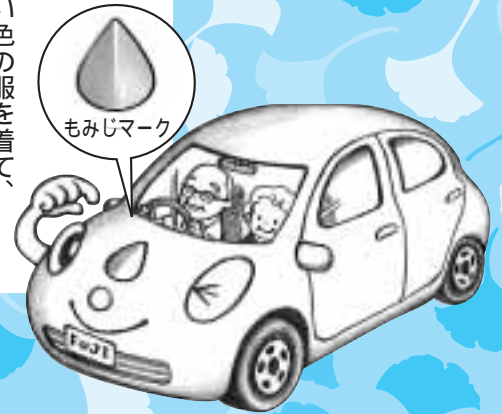

と き	行 事	と ころ
19日(月) 10:15～12:00	敬老会交通安全講話	湯沢平公会堂
20日(火)	9:00～12:00	交通安全運転適性検査 市内事業所
	15:00～16:00	小学生自転車教室 伝法小学校
21日(水)	街頭指導・広報の日	
	7:00～8:00	街頭指導及び広報 各地区・市役所駐車場
	9:15～16:00	交通安全研修会 富士ハイツ
	13:30～15:30	今泉高齢者学級交通安全教室 今泉公民館
	15:15～16:15	小学生自転車教室 須津小学校
	18:00～20:00 (うち1時間)	主要交差点街頭指導 各地区
22日(木)	15:00～16:00	小学生自転車教室 原田小学校
	17:00～18:00	早めのライトオン作戦 ロゼシアター周辺
24日(土)	高齢者交通安全の日	
	9:00～11:00	青葉台地区交通安全教室 青葉台小学校
26日(月)	9:00～11:00	〇(ま)ちど とまってるま(は)は、ひぎ・ひだり 今泉地区高齢者交通安全教室 昭和自動車学校
	15:15～16:15	小学生自転車教室 鷹岡小学校
27日(火)	7:40～8:30	高校生自転車通学街頭指導 市内6か所
	14:00～15:00	飲酒運転追放街頭広報 吉原中央駅周辺
28日(水)	15:15～16:30	小学生自転車教室 富士第一小学校
29日(木)	15:00～16:00	シートベルト・チャイルドシート 着用街頭指導及び取り締まり ロゼシアター周辺
	15:00～16:00	小学生自転車教室 元吉原小学校
30日(金)	シートベルトとチャイルドシート着用徹底の日	
	10:00～11:30	交通安全教室 富士見学園
	15:00～16:00	交通安全協会優良運転者表彰式 ロゼシアター中ホール
	15:00～16:45	小学生自転車教室 富士南小学校
	18:00～20:00 (うち1時間)	主要交差点街頭指導 各地区

問い合わせ 地域安全課(富士市交通安全対策協議会事務局)

☎55-2831 FAX53-6663

海交流 2005

9月25日(日)

渡し船運航!
港一周
まるごと楽しもう!!

会場 田子の浦港及び
その周辺

鈴川ふ頭をメイン会場に、田宿川、沼川、公設地方卸売市場、田子の浦港、港公園などで、海や川にちなんださまざまな催しが行われます。潮風を感じながら楽しみませんか?

★ 親水体験

- 渡し船運行
- (田子の浦港) 鈴川(ふ頭)
- しらす漁船体験乗船
- 田宿川の川下り
- (カヌー・ボート)
- 沼川自然観察会
- (富士自然観察会が案内)

★ スタンプラリー企画

メイン会場、サブ会場3か所(上記)、富士と港の見える公園の計5か所を回って、ご応募ください

★ メイン会場企画

- 葦船学校(葦船づくり)
- スケートボードパーク
- フリーマーケット

★ ウォーキング企画

元・吉原宿歴史探訪
元吉原地区の史跡を、駿河郷土史研究会の案内でめぐります

★ サブ会場企画

- いちばの朝市
- (公設地方卸売市場)
- しらす祭(田子の浦漁港)
- 塩づくり(港公園)
- 田子の浦港みなとめぐりと富士山眺望ウォーク
- JR吉原駅、田子の浦港
- JR富士駅を歩きます
- (JR主催)

問い合わせ 商業労政課

☎55-112777
☎5-11997

http://fujishi.jp/cityhall/syouko-b/syougyou/

環境衛生週間 9月24日(土)～10月1日(土)

環境衛生週間は、生活環境の保全と公衆衛生の向上を目的に定められました。浄化槽の点検や清掃を定期的に行うことは、環境に優しい生活者への第一歩です。美しい環境を守るために、もう一度私たちの生活を見つめ直してみませんか。



浄化槽パトロールを実施

市内に設置されている浄化槽のうち、20%以上がいまだに保守点検がされていません。県と浄化槽協会の協力で、浄化槽パトロールを9月下旬から10月上旬にかけて実施します。

この機会に浄化槽の保守点検と清掃の重要性について見直してみましょう。

浄化槽保守点検状況(平成16年度調べ)

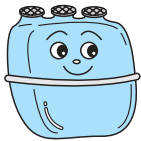

浄化槽設置基数	2万8,823基
保守点検実施基数	2万1,978基
保守点検未実施	6,845基

定期的な点検と清掃を

浄化槽の使用者(管理者)は、保守点検と清掃を定期的に行うことが、浄化槽法により義務づけられています。

また、家庭から出る汚れた水をきれいにするという機能を正常に保つためにも重要な作業です。

維持管理はあらかじめ専門の業者(県の登録業者。清掃の場合は市の許可業者)と委託契約を結び、定期的な点検を実施しましょう。

これらの維持管理が適正に行われないと、し尿がそのまま流されてしまい悪臭が発生するなど、周りに迷惑をかけるだけでなく環境汚染の原因となります。

10月1日は 浄化槽の日

浄化槽は、微生物の働きを利用して、汚れた水をきれいにする装置です。また、私たちの周りの水辺環境の保全に重要な役割を果たしています。

現在、下水道に接続できない場合、建てかえの際には合併処理浄化槽の設置が義務づけられています。浄化槽に関する正しい知識を持ち、美しく住みよい環境を守りましょう。

問い合わせ

廃棄物対策課

☎55-2770 ☎51-0522

富士保健所業務環境課

☎65-2153 ☎65-2288

第39回富士市総合文化祭

入場
無料

演奏会、展示会、講演会など多種多様な「富士市総合文化祭」が開催されます。ぜひご来場ください。

舞台発表部門

ところ ロゼシアター

公演名	と	き	ところ
大正琴	10月7日(金)	13:30～	大ホール
生活文化 (新舞踊・マジック)		18:00～	中ホール
民踊	10月8日(土)	12:30～	大ホール
詩吟		13:00～	中ホール
演劇		18:00～	小ホール
コーラス	10月9日(日)	13:30～	中ホール
民謡		17:00～	小ホール
音楽		18:00～	大ホール
邦楽・舞踊	10月10日(月)	13:00～	中ホール
謡曲			小ホール

展示部門

内容	と	き	ところ
ひょうたん	10月4日(火)～9日(日)	9:00～20:00 初日は10:00から 最終日は16:00まで	ステーションプラザFUJI
洋画 陶芸 毛筆 フラワーデザイン 絵てがみ 盆栽	10月5日(水)～9日(日)	10:00～19:00 最終日は 17:00まで	ロゼシアター 展示室 ロゼシアター・ガリア
俳句	10月8日(土)	12:00～16:00	ロゼシアター 4階会議室
短歌	10月9日(日)	9:30～16:30	ロゼシアター 茶室・和室 ロゼシアター 4階会議室
茶道	10月10日(月)	10:00～15:00	
郷土史		13:00～15:30	
富士の型染	10月18日(火)～23日(日)	10:00～17:00 初日は12:00から 最終日は16:00まで	ステーションプラザFUJI
日本画 硬筆 写華 真道	10月19日(水)～23日(日)	10:00～19:00 最終日は 17:00まで	ロゼシアター 展示室

問い合わせ 文化振興課 ☎55-2874 ☎53-8525

富士市施設利用振興公社の愛称が決まりました！

施設利用振興公社 ☎55-3303

6～7月にかけて施設利用振興公社の愛称を募集したところ、70件の応募があり、その中から次の愛称に決定しました。



施設利用振興公社のシンボルマーク

愛称 **りぶす富士**
りぶす=LIPSとは？
Life culture（文化）、Park（公園）、Sports（体育）の3つの頭文字。

女性のための結婚相談 （女性専用の特設結婚相談）

社会福祉協議会 ☎64-6600

とき 9月25日a 10:00～15:00
ところ **フィランセ東館1階相談室**
相談料 **無料**

通常相談日は毎週水曜日と第2・4日曜日の10:00～15:00です。

ハッピネスFujiへの入会方法など、詳しくは、相談時間内にハッピネスFuji（富士市結婚相談所）へ

☎64-6604

平成17年度 第2回 甲種防火管理者資格付与講習会

消防本部予防課 ☎55-2859

とき 10月27日e・28日f
9:00～16:30

ところ **消防防災庁舎7階大会議室**
定員 130人（先着順）

受講料 5,000円（テキスト代含む）
申し込み 9月26日bから受け付けます。申請書（消防本部予防課で配布）写真1枚（縦4cm×横3cm）受講料を持参し、消防本部予防課へ

第25回 市民福祉まつり

であい ふれあい わかちあい
～みんな友達 手をつなごう～

10月16日（日）9:30～15:00（小雨決行）

中央公園イベント広場（ロゼシアター北側）

ステージ部門 福祉部門 バザー部門 子ども部門 啓発部門

問い合わせ **社会福祉協議会**（☎64-6600）または**障害福祉課**（☎55-2759）

駐車場には限りがありますので、公共交通機関のご利用をお願いします。

募 集

第6回 静岡市町村対抗駅伝競走大会 富士市代表候補選手選考会出場者

スポーツ振興課 ☎55-2876

とき 9月23日f **秋分の日**

ところ **富士総合運動公園陸上競技場**

種目 **小学5・6年生の部 2,000m、
中学生の部中体連駅伝コース、40歳以上男子（平成17年12月3日時点）の部 5,000m**

対象 **市内在住・在勤で個人参加する人**

参加料 **無料**

申し込み **当日15:00までに直接会場へ**

問い合わせ **市町村対抗駅伝実行委員会事務局 檜山 方** ☎63-6332

単親家庭の会 ディズニーランドバスツアー参加者

社会福祉協議会 ☎64-6600

とき 11月5日g
出発6:30 帰着24:00（予定）

行き先 **東京ディズニーランド**
対象 **母子・父子家庭で、会員または会員登録できる人**

定員 **90人（応募者多数の場合、初めての人を優先し、抽せん）**

参加費 **大人 5,000円、中・高校生 4,500円、4歳～小学生 3,500円、3歳以下 1,000円（パスポート券込）**

申し込み **9月22日 消印有効までに、往復はがきに住所、参加者全員の氏名、年齢（学年）、電話番号を記入し、〒416-8558 本市場432-1 社会福祉協議会へ**



個人参加公共施設見学参加者

広報広聴課 ☎55-2700

コース

市役所 特別養護老人ホームみぎわ園 竹採公園 東部浄化センター 東部市民プラザ（昼食） シルバー人材センター 小規模産所吉原つくし 市役所

とき 10月12日d 9:00～14:50
対象 **市内在住・在勤の人**
定員 **20人（応募者多数の場合、今年度初めての人を優先し、抽せん）**
持ち物 **昼食、水筒、雨具、筆記用具など**
参加費 **無料**
申し込み **9月26日（消印有効）までに、はがきに参加する人の住所、氏名、年齢、電話番号（1枚のはがきで2人まで申し込みできます）、「10月12日見学希望」を記入し、〒417-8601 富士市役所広報広聴課「公共施設見学」係へ**
お子さま連れで参加を希望する人は、申し込み前にお問い合わせください。

フリーマーケット in SOUGOU 出店者

富士マリンプール ☎33-3400

とき 10月16日a 10:00～14:00
雨天中止

ところ **富士総合運動公園バスロータリー周辺**

対象 **市内在住・在勤・在学の20歳以上の人（業者不可）**

販売商品 **家庭にある不用品でリサイクルできるもの**

募集 **100区画（応募者多数の場合抽せん）**

1店舗2人以上で運営。後日当せん者のみ許可書を発送します。

参加費 **1店舗 1,000円（当日徴収）**
申し込み **9月30日（必着）までに、はがきまたはFAXに郵便番号、住所、氏名、年齢、電話番号、勤務先名（市外の人のみ）、参加予定人数、販売商品（商品名・個数）を記入し、〒417-0843 田中新田275-9 富士マリンプールへ** ☎33-4055

9月の水道料金・下水道使用料

問い合わせ **お客様センター** ☎55-2846

～納入は便利で確実な口座振替で～
市指定金融機関の窓口で直接お申し込みください。

持ち物 **通帳・印鑑（届印）・水栓番号（各世帯配付の「使用水量等のお知らせ」に記載） 申込書は金融機関にあります。**



納入期限 **9月30日（金）**
（納入通知書は、今月中旬に郵送します）
口座振替日 **9月28日（水）**

暮らしの たより

お知らせ

下水道接続にご協力を！

～美しい水を未来へ～

下水道部管理課 ☎55-2800

9月10日の「下水道の日」にちなみ、市では、この日を中心に下水道普及促進のためのさまざまな活動を実施します。

ことしは、水洗化促進のための街頭PRキャンペーンや市職員による未接続世帯（須津地区）

への接続依頼を行います。皆さんのご理解とご協力をお願いします。



展示会などへの出店経費の一部を補助します はばたき支援事業補助金制度

工業振興課 ☎55-2779

市では、市外で開催される展示会や見本市などに自社製品を出店する際の経費の一部を補助します。

対象 市内の中小企業者及び中小企業団体

補助内容 会場または小間の使用に要する経費・装飾に要する経費、会場内における備品の借上げに要する経費

限度額 30万円（年度1回限り）

補助率 補助対象合計額の2分の1以内

9月は秋の農作業安全月間

～農作業 無事故でこどもも楽しい我が家～

農政課 ☎55-2781

農作業事故は相変わらず多く、全国で毎年400人もの方が亡くなっています。

秋の収穫期を迎え、農業機械を扱う機会も多くなりますが、点検を積み重ね、事故の原因を一つ一つ取り除きましょう。

~~~~ 田子の浦漁協しらす祭 ~~~~

とき 9月25日(日) 8:00～12:00

ところ 田子の浦漁港（前田）

内容 生かま釜揚げしらす販売など

田子の浦漁業協同組合 ☎61-1004

普通救命講習会

～救えますか？自分の大切な人～

消防本部警防課 ☎55-2856

とき 毎月第2・4火曜日

ところ 消防防災庁舎2階PR室

受講料 無料

申し込み 電話またはEメールで消防本部警防課へ

☎syoubou_keibou@city.fuji.shizuoka.jp

乳幼児医療費受給者証の 交付について

児童福祉課 ☎55-2763

現在お持ちの乳幼児医療費受給者証は、9月30日で有効期限が切れまします。9月中に新しい受給者証を郵送します。

10月1日からは必ず新しい受給者証をお使いください。

重度の視覚障害がある人へ 同報無線個別受信機を貸与します

障害福祉課 ☎55-2911

目的 地震などの災害情報を迅速かつ正確に伝達するため

対象 市内在住の身体障害者手帳を交付された重度の視覚障害者で、単身・視覚障害者のみの世帯など
費用 無料（ただし、電池交換などの維持管理・設置後の移設にかかわる費用などは自己負担）

申し込み 9月30日までに、直接またはFAXで障害福祉課へ

☎53-0151

80歳まで20本の歯を保つために！

ハチマルニイマル

8020 歯の健康相談

保健福祉センター ☎64-8992

とき 9月12日(月)、10月5日(水)、
10月17日(月)、11月1日(火)・
15日(火) 受付13:00～14:30

ところ フィランセ西館1階歯科検診室

対象 20歳以上の人

内容 歯の健康チェック、歯科衛生士による口腔衛生指導

申し込み 事前に電話で保健福祉センターへ

60歳歯科総合検診

保健福祉センター ☎64-8992

とき 9月29日(木)、10月25日(火)
受付13:00～14:00

ところ フィランセ西館1階歯科検診室

対象 今年度60歳になる人(昭和20年4月1日～昭和21年3月31日生まれ)

内容 医師の問診・診察、歯科衛生士による口腔衛生指導

検診料 200円

申し込み 事前に電話で保健福祉センターへ

おわびと訂正について

8月5日号「広報ふじ」9ページの第39回富士市スポーツ祭の日程の記載に誤りがありました。おわびするとともに訂正いたします。

大会名：合気道
(誤)10月19日(水) (正)10月16日(日)

新入学児童就学時健康診断

学校教育課 ☎55-2871

対象 平成18年4月に小学校に入学する児童(平成11年4月2日～平成12年4月1日生まれ) 就学時健康診断通知書は9月21日ごろに発送します。指定された小学校で受診してください。

とき	小学校	受付開始時間	とき	小学校	受付開始時間
10月4日(火)	須津	12:50	10月18日(火)	吉原	12:30
10月7日(金)	岩松北	12:40		伝法	13:00
10月11日(火)	鷹岡	13:00		吉永第一	13:15
10月12日(水)	元吉原	12:30		原田	13:15
	吉永第二	13:15	富士南	13:10	
	大淵第一	12:50	神戸	東	13:00
	大淵第二	12:50			
	富士第二	12:45			
	10月13日(木)	天間	13:00	岩松	富士中央
今泉		13:00			
10月14日(金)	富士見台	12:50	10月21日(金)	富士第一	12:30
	田子浦	13:00	10月26日(水)	広見	12:30
	丘	12:45		青葉台	12:50

日本語クラス(外国人対象)のボランティア講師養成講座

国際交流室 ☎55-2704
 と き 9月30日～12月2日 原則として毎週金曜日 計10回 19:00～20:30
 ところ 国際交流ラウンジ(FILS)
 対象 ボランティアで外国人に日本語を教えたい人、または既に日本語を教えていて、教え方を学びたい人で、講座終了後外国人に教えられる人(過去に受講したことのある人を除く)
 講師 富田貴子さん(ヒューマンアカデミー日本語教師養成講座講師)
 定員 15人(応募者多数の場合抽せん)
 受講料 1,000円程度(テキスト代)
 申し込み 9月21日までに、直接または電話・Eメールで国際交流ラウンジ(FILS)へ
 ☎☎57-2800 ⑩fils@tx.thn.ne.jp

市民れんらく版

こころのボランティア講座(無料)
 と き 10月24日(月)、11月1日(火)・7日(月)・15日(火)、12月12日(月) 13:30～16:00
 ところ フィランセほか
 内容 講話、施設見学、実習、交流会など
 定員 35人(先着順)
 申し込み 10月3日までに、電話で富士健康福祉センターへ ☎65-2155

高齢者無料陶芸体験教室
 と き 9月20日(火) 9:00～12:00
 ところ あしたか芸術村(沼津市)
 対象 市内在住で60歳以上の人
 定員 50人(先着順)
 申し込み 当日までに、電話または住所、氏名、電話番号を記入し、FAXでNPOあしたか芸術村へ
 ☎055-925-3365 ⑩055-925-3413

無料司法書士法律相談
 と き 10月1日(土) 13:30～15:30
 ところ ラ・ホール富士
 相談内容 不動産の登記や少額訴訟、多重債務などについての法律相談
 問い合わせ 県司法書士会富士支部 宇佐美 方 ☎52-7370

行政書士・土地家屋調査士無料相談
 と き 10月3日(月) 10:00～15:30
 ところ 市役所2階市民ロビー
 相談内容 土木・農業・建設業・産廃申請、自動車・外国人登録/土地の調査・測量・分筆、土地・建物表示登記など
 問い合わせ 県行政書士会富士支部 久能 方 ☎64-2025 / 県土地家屋調査士会富士支部 小川 方 ☎52-4192

エアロビクス・ボディシェイプ・キッズエアロビクス・女性水泳教室

温水プール ☎36-2131

教室・講座名	と き	と ころ	対 象	定 員	受 講 料	受 付 日	
第5回 エアロビクス	10/6～12/15(11/3除く) 毎週木曜日 10:00～11:30	市立富士体育館 剣道場	一 般 (高校生以下除く)	各30人	4,000円	9月25日(日)	
第6回 エアロビクス	10/7～12/16(11/4除く) 毎週金曜日 19:00～20:30	温 水 プ ール 軽 体 育 室				小 学 生	10月2日(日)
第2回 ボディシェイプ	10/17～12/19 毎週月曜日 19:00～20:30						
第2回 キッズエアロビクス	10/15～12/17 毎週土曜日 10:00～11:30	温 水 プ ール	一般女性	35人	6,000円	9月25日(日)	
第3回 女性水泳	10/7～12/16(11/4除く) 毎週金曜日 10:00～11:30						

申し込み 各受付日の8:30～9:00に、本人またはその家族が受講料(は印鑑も必要)を持参し、 は市立富士体育館、 ～ は温水プールへ 各応募者多数の場合抽せん。受講料は保険料含む。

9月の休日当直医

Emergency Hospitals Schedule in September
 Lista de Pronto-Socorro em Setembro

内科・小児科・外科 Internal Medicine/Pediatrics/Surgery Clinica Geral/Pediatria/Cirurgias
 救急医療センター ☎51-0099 津田 平日19:00～翌8:00 土曜日14:00～翌8:00 日曜・祝日 9:00～翌8:00
 歯科 Dentistry Dentistas
 歯科医師会館 ☎53-5555 伝法 9:00～16:00 **ダイヤル当直医案内 ☎51-9999**

9月の柔道整復師会 休日当直当番

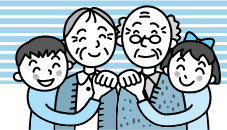

柔道整復 Bonsetter
 Clínica de osteopatia

とき 産婦人科 Gynecology & Obstetrics
 Gineco-Obstetrica

11(日) 望月産婦人科医院 34-0445 西比奈
 18(日) ロゼレディースクリニック 60-5747 蓼原町
 19(月) 柵山産婦人科医院 72-2626 厚原
 23(金) 武田産婦人科医院 63-5122 宮島
 28(日) たむらレディースクリニック 65-7777 米之宮町

眼 科 Ophthalmology
 Oftalmologia

朝岡眼科医院 52-0745 今泉3
 加藤 医 院 34-0011 比 奈
 吉原中央眼科医院 53-0360 吉原3
 天神眼科医院 23-7050 富士宮
 中島眼科クリニック 72-0011 入山瀬

耳鼻科 Otorhinolaryngology
 Otorrinolaringologia

三島クリニック 935-6681 沼津
 岩 淵 医 院 951-4161 沼津
 アミクリニック 981-3341 清水町
 善得クリニック 51-8733 今泉5
 はら仙石耳鼻科 967-2012 沼津

北村接骨院 63-7180 宮島
 望月整骨院 61-3946 十兵衛
 岡本接骨院 34-3511 中里
 下村接骨院 35-3663 大淵
 佐野接骨院 52-0774 吉原4

暮らしの たより

催し

富士発・女と男のフォーラム

男女共同参画課 ☎55-2724

シンポジウム

「子どもが輝けば社会が活気づく」
～子どもの権利条約の条理化～

とき 10月9日(日) 13:30～16:30
ところ フィランセ西館4階大ホール
参加費 無料

申し込み 当日直接会場へ
問い合わせ 子どもと家庭の会
佐々方 ☎52-6721

お父さんも一緒に子育て

「にこにこ父子(おやこ)あそび講座」

とき 10月23日(日) 10:00～11:30
ところ フィランセ西館3階和室・
3階会議室・4階大ホール
内容 子どもの年齢別(4クラス)
による童歌・親同士
の交流など
対象 生後3か月～
4歳の子ども
と保護者



定員 各クラス20組(先着順)
参加費 無料
持ち物 タオル、スーパー袋など

詳しくは申込用紙(男女共同参画
課で配布)に記載しています。
申し込み 9月15日～30日に、申込
用紙に必要事項を記入し、FAXで
あそび子育て研究協会 狩野方
へ ☎33-4085

下水道いろいろコンクール

～応募のあった全作品を展示します～

下水道部管理課 ☎55-2800

とき 9月17日(土)～29日(木)
ところ 中央図書館分館市民ギャラ
リー

展示内容 9月10日の「下水道の日」
にちなんで、小・中学生などの絵
画・ポスター、作文、書道、新聞、
標語作品の展示
9月14日～29日の間、中央図書館
本館は電算システム更新のため休
館です。なお、優秀作品は全国に
出展します。

児童文学講演会「絵本の育て方」 ～絵本を読むこと 作ること～

中央図書館 ☎51-4946

とき 10月13日(木) 10:00～11:30
ところ 中央図書館2階視聴覚室
講師 いたうひろしさん(児童文学作家)
対象 市内在住・在勤の人
定員 100人(先着順)
申し込み 9月30日(金)の9:00から受
け付けます。直接中央図書館へ
託児あり(申し込み時に受け付け
ます。先着10人)

講座教室

富士の型染教室

～年賀状・ノートカバーづくり～

市立博物館 ☎21-3380

とき 10月～平成18年3月の毎月
第3水曜日 計6回
9:30～15:30

ところ 市立博物館
対象 型染に興味のある人
定員 20人(先着順)

受講料 2,000円(材料費含まず)
申し込み 9月30日(金)の9:00から受
け付けます。直接または電
話で市立博物館へ



市民生活講座

～地球温暖化とわたしたちの暮らし～

市民生活課 ☎55-2750

とき 10月6日(木) 10:00～12:00
ところ フィランセ東館2階ふくし
体験室・学習室

講師 水谷洋一さん(静岡大学人文
学部助教授)

受講料 無料
申し込み 当日直接会場へ
託児あり(要予約・無料)



おいしいお茶の入れ方教室

農政課 ☎55-2781

とき 9月29日(木) 14:00～15:30
ところ ロゼシアター4階和室
講師 平柳利博さん(日本茶インストラクター)
定員 20人(応募者多数の場合抽せん)
受講料 無料
申し込み 9月20日までに、直接ま
たは電話で農政課へ

元気もりもりストレス回復講座 ～ストレスとの上手な付き合い方～

商業労政課 ☎55-2778

とき 10月4日(火) 開講18:30～
ところ ラ・ホール富士5階研修室
対象 市内在住・在勤の人
講師 遠藤昌弘さん(メンタル・サ
ポートNetwork代表)
定員 150人 受講料 無料
申し込み 10月3日までに、直接ま
たは電話で商業労政課へ

仕事と家庭両立支援セミナー ～「主夫」っていいかも～

商業労政課 ☎55-2778

とき 10月19日(水) 開演18:30～
ところ ラ・ホール富士5階研修室
対象 市内在住・在勤の人
講師 藤岡良さん(兼業主夫、ジャ
ーナリスト)
定員 150人 受講料 無料
申し込み 10月14日までに、直接ま
たは電話で商業労政課へ
託児あり(要予約・無料)

9月の教育委員会会議

9月定例会を次のように開催します
(傍聴できます)

とき 9月20日(火) 13:30～
ところ 吉原商業高等学校会議室
教育総務課 ☎55-2865

バスの日のイベントに みんなで参加しよう!!

都市計画課 ☎55-2904

とき 9月19日(月) 敬老の日
10:30～14:30(小雨決行)
ところ 中央公園多目的広場
内容 バス車両の展示
バスの乗り方教室
バスミステリーツアーなど
詳しくは、富士急静岡バス㈱へお問い合わせください。 ☎71-2495

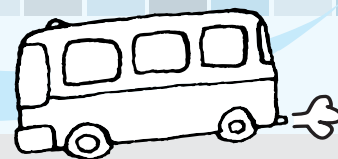

???「バスの日」って???
明治36年9月20日、日本で初め
て京都市で乗合バスが走りまし
た。これを記念して9月20日を
「バスの日」としています。



= 25 =

健康優良児審査会

昭和43年 9月

旧・富士保健所



元気のよさをアピール！

市では、昭和四十年代後半まで、乳幼児健康審査と同時に、健康優良児の審査会を行っていました。この年は、身長や体重などのバランスがとれた健康優良児として、約二千人の赤ちゃんの中から、三十人が表彰されました。

親の愛情を受けて大きくなりました
明美さん「私が、こうして健康に大きくなれたのは、両親が大切に育ててくれたおかげです。子どものころは、両親の愛情を当たり前に感じていました。年を重ねるにつれて、とても幸せなことなんだと思うようになりました。感謝の気持ちでいっぱいです。今も、友達にうらやましがられるほど、仲よしの親子です」

貞子さん「この子は、初めての子だったので、子育てはわからないことばかりで、不安でいっぱいでした。娘が夜中に熱を出し、慌てて病院へ走ったこともありました。健康優良児に選ばれたときは、うれしくて、思わず周りに自慢しましたね。娘は甘えん坊で、どこへ行くのにも私と一緒にでした。丸々と太っていたので、だっこするときは大変でしたよ(笑)。これからも、家族みんな元気であってほしいです」



1歳のとき健康優良児に選ばれた
名取 明美さん・左
明美さんのお母さん
名取 貞子さん・右
(大淵)

こども編集室

私の運動不足解消法は散歩。毎日2~3キロメートルを、子どもと一緒に歩いています。しかし、さすがに夏場は暑すぎて、ちょっと休憩していました。9月に入り朝晩涼しくなってきました。待ちに待ったウォーキングシーズン到来です。私の散

歩コースには、今回の特集でお伝えしている、西宮島花の会の皆さんが手入れしている花壇があり、「きれいな花壇だなあ」と思って見えています。このように地道に活動している皆さんを、紙面を通してどんどん紹介していけたらと思います。

人口 243,332人 (前月比+89)
男 120,920人 (+13)
女 122,412人 (+76)
世帯 87,044世帯 (+68) 8月1日現在
編集・発行 富士市総務部広報広聴課
〒417-8601 静岡県富士市永田町1-100
☎0545-51-0123(代) ㊟0545-51-1456



平成十七年九月五日号(毎月五日・二十日発行)

ホームページ <http://fujishi.jp/>

広報ふじは環境に優しい古紙100%の再生紙と大豆油インキを使用しています