

広報

ふじ

平成17年

6 | 20 No.873



リズムに乗って親子で楽しく
子育てママさん体操教室
6月1日 市立富士体育館

主な内容

市長への手紙 ~わたしの提言~

7月24日は 静岡県知事選挙の投票日です
公共施設見学に参加しませんか ほか

あなたの声を市政へ！

市長への手紙

わたしの提言



専用はがき



Eメール版

皆さんは、「市長への手紙」を御存じですか？

「市長への手紙」は、日ごろ市民の皆さんが、市政について考えていることなどをお寄せいただくことで、いつでもどこでも、市政に参加していただくというものです。

公民館や図書館などの公共施設に専用はがきが置かれており、料金なしで郵送することができます。また、Eメール、ファクス、通常のはがきや封書なども利用でき、市長にいつでも通信できるようになっています。

お気軽にご意見やご提言、ご要望をお寄せください。

下記の手順で皆さんのご意見を市長と担当課に伝えます



届いた手紙やメールの内容を市長が確認

担当課にて調査・検討

回答を欲しい

参考にしてほしい

回答内容について市長の了解を得た後、担当課から文書・メール・電話・面談などで回答し、実現可能ならば提案を具体化します

実現可能ならば提案を具体化します。すぐに実現できない場合は、担当課にて手紙を保管し、今後の市政の参考とします

なるべく早く早く回答を出せるよう努めていますが、内容によっては、回答までに時間がかかることもありますので、あらかじめご了承ください。

件数の多かった「ご意見から

富士市では公共サービスの見直しを行っており、幼稚園の民営化についても話題になっているのを新聞で見かけました。大切な幼児教育にかかわる課題であり、慎重に扱うべきだと思いますが、その後どのような方向に動いているのでしょうか。

【市長からの回答】

昨年度、市では「公共サービスの民間委託等に関する指針」に基づき、市が行っているさまざまな公共サービスの民営化・民間委託について検討を行いました。この結果、幼稚園や保育園の民営化については、早急な結論付けをせず、幼児教育や子育てのあり方を慎重に検討するべきであると判断しました。

本年度は、公立幼稚園の課題である、教育内容、保育年数、保育料、通園範囲などについても、市民参加のもとで検討を行い、今後、おおむね二年間かけて方向性を出していきたいと考えています。これまでの検討結果や、今後の経過については、「広報ふじ」や富士市ホームページなどで引き続きお知らせしていきます。

市長への手紙に寄せられた主な内容

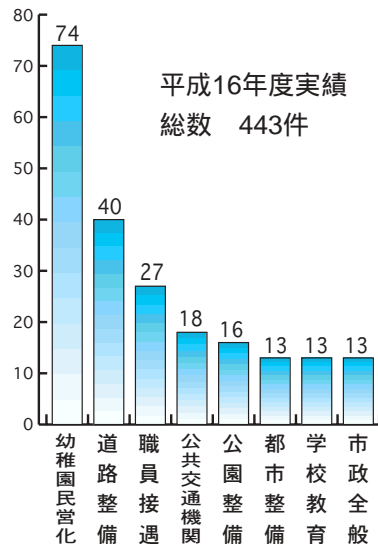

「こんなときは直接担当部署へ」連絡ください

内容によっては、市長への手紙として扱うよりも、直接担当部署に電話などでご連絡いただいた方が迅速に対応できる場合があります。

公園の遊具の破損など

みどりの課 ☎55-12794
☎53-2772

信号や道路交通標識の設置・管理など

富士警察署 ☎51-0110

道路や側溝・道路照明灯の破損など

道路の種類によって担当が変わります

左記の表を参照

国や県が管理している道路の破損など

左記の表を参照

管理者	種類	担当	連絡先
富士市	市道	道路維持課	☎55-2832 ☎51-0360
	林道	林政課	☎55-2784 ☎51-1997
	農道	農政課	☎55-2782 ☎51-1997
県	県道、国道469号 国道139号 (今井～錦町)	富士土木事務所 維持調査課	☎65-2237 ☎65-2270
国土交通省	国道1号、 国道139号 (青島～天間)	富士国道維持 出張所	☎52-5650 ☎57-5006

「ご意見をお待ちしています」

市役所や公民館、各公共施設に専用はがきが置いてあります。また、富士市ホームページには、市長への手紙Eメール版があります。

通常のはがき、封書、ファクスなどでも構いません。

いずれも、一通につき一件のご提言をお書きください。

個人的な中傷に関することはご遠慮ください。内容についての問い合わせや回答をする場合に必要ですので、住所、氏名、電話番号を明記してください。

個人情報、連絡手段や統計のため以外には使用されず、外部に漏れることはありません。いただいた提言について、回答が必要な場合は「回答を欲しい」をつけてください。市の業務以外の事柄については回答できない場合がありますので、ご了承ください。

Eメール

富士市ホームページに「市長への手紙」専用フォームへのリンクがあります

☎http://fujishi.jp/

FAX

☎51-1456

専用はがき以外で郵送の場合

〒417-8601

富士市長「市長への手紙」あて

問い合わせ 広報広聴課

☎55-2700

☎kouhou@city.fuji.shizuoka.jp

投票日です

あなたの 生きた声 ~

投票時間

7:00 ~ 20:00
(勢子辻は18:00まで)

投票できる人

年齢 昭和六十年七月二十五日以前に
生まれた人
住所 平成十七年四月六日以前に富士
市へ住民登録を済ませ、引き続
き富士市に住んでいる人

富士市から転出し、平成十七年四月七
日以降に静岡県内の他の市町村へ転入
届をした人は、いずれかの市町村長が
発行する「引き続き住所を有する旨の
証明書」があれば投票できます。

投票所入場券

投票所入場券を郵送します。届かない
場合や紛失した場合でも、選挙人名簿に
登録されている人は投票できますので、
投票所で申し出てください。

選挙公報

候補者の氏名、経歴、政見などを記載
した選挙公報を、新聞折込で配布します。
また、七月十五日以降には、お近くの公
共施設（公民館など）でも配布します。
新聞を購読していない人については、
郵送の希望も受け付けますので、選挙管
理委員会事務局までご連絡ください。

期日前投票

投票日に仕事がある人や、旅行へ出か
ける人など投票日に投票所へ行けない人
は、期日前投票をしましょう。

期日前投票ができる期間
7月8日(金)~23日(土)
8:30~20:00
土・日・祝日も行っています。
ところ
市役所 6階北側選挙管理委員会
持ち物 投票所入場券
投票日に投票所へ行けない理由を
宣誓書に記入していただきます。

投票日は富士まつり
と同じ日です。お祭りに
出かける人は、投票を済
ませてからお出かける
か、期日前投票をして
ください。

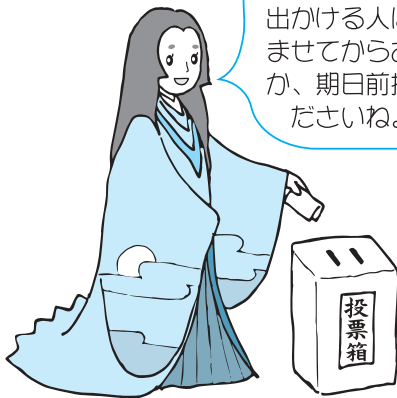

不在者投票

指定病院や老人ホームなどに入院ま
たは入所中の人は、直接、病院長や施
設長に申し出てください。
また、出張などで他市町村に滞在し
ている人も不在者投票ができます。早
目にご相談ください。

郵便等による不在者投票

次の人は、郵便を利用して投票する
ことができます。
身体に重度の障害があり、それが一
定の条件に当てはまる人
介護保険の被保険者証（要介護5）
を持つ人

この場合、あらかじめ郵便等投票証
明書を交付しますので、早目にご相談
ください。

また、郵便等による不在者投票がで
きる人のうち、上肢または視覚の障害
の程度が一級の身体障害者手帳を持ち、
自書できない人は、届出をすることに
より、代理人による代筆ができるよう
になりました。

代理投票・点字投票

文字を書けない人は、係員による代
筆ができます。また、目が不自由で、
点字のできる人は点字投票ができます。

7月24日(日)は 静岡県知事選挙の

～ 一票に 託す

投票所の変更

前回の投票所が「曙幼稚園」だった人（大和町、住吉町、幸町、昭和通り、東国久保、西国久保、源太坂、日吉町一丁目、エンゼル町）は「国久保公会堂」になります。

開票は即日

開票は、二十一時二十分から市立富士体育館で行います。投・開票状況を、電話と富士市ホームページ（携帯電話用モバイルサイトも含む）でお知らせします。

投・開票情報

電話案内 ☎53-1118

富士市ホームページ
<http://fujishi.jp/>

モバイルサイト
<http://fujishi.jp/mobile/>



電話番号はよく確かめて、間違いのないようおかけください。



明るく正しい選挙のために
贈らない 求めない 受け取らない

×禁止されている選挙運動×
事前運動

選挙運動期間（立候補の届け出を済ませてから投票日の前日まで）以前の選挙運動

個別訪問

選挙運動のため、各戸ごとに訪問すること

買収・供応

特定の候補者を当選または当選させないことを目的として、人に金品を贈ったり、ごちそうをしたりすること

選挙妨害

候補者についてのデマを飛ばしたり、運動の妨害やポスターを破いたりすること

署名運動

選挙に関し、投票を得るなどの目的で署名運動をすること

×選挙運動ができない人×

- 選挙事務関係者（投票管理者、選挙長）
- 特定公務員（選挙管理委員会の委員と職員、裁判官、検察官、会計検査員、公安委員会の委員、警察官、収税官吏と徴税吏員）
- 未成年者

- 地位を利用した選挙運動が禁止されている人（国または地方公共団体の公務員、一定の公団・公庫役員と職員、教育者）

×連座制×

候補者や立候補を予定している人と一定の関係にある人が買収などにかかわった場合には、たとえ候補者や立候補を予定している人が買収などにかかわっていないくても、候補者の当選が無効となったり、候補者や立候補を予定している人が五年間立候補できなくなったりする制度です。

問い合わせ 選挙管理委員会事務局

☎五五二一八七九 FAX五五二一三〇五〇

平成17年度 後期（9月～平成18年3月）

公共施設見学に 参加しませんか

参加費
無料

市内には、福祉施設や生活環境施設など、公共施設がたくさんあります。これらの施設見学を通して、皆さんの納めた税金がどのように使われているかを知っていただき、市政に対して広くご意見をいただくため、マイクロバスでご案内します。

地域の人たち、またはお友達などとお誘い合わせの上、お申し込みください。

<団体・グループ>

対象 市内の10人以上21人以下（子どもも1人と計算）の団体・グループ（企業・営利団体ではない団体。見学後、アンケートを記入していただきます）

1団体につき年1回に限ります。

コース 1日コース（9:00～15:00）
半日コース（9:00～12:00または13:00～16:00）
実施日の1か月前までに希望をお聞きして見学コースを決めます。

申し込み方法

とき 7月11日（月） 8:45～9:00

ところ 市役所 8階北側 第2会議室

希望日が重複した場合は、9:00からその場で抽せんを行います。（先着順ではありません）

あきがある場合は、10:00から電話でも受け付けます。

その他

- ・市で、傷害保険に加入します。
- ・やむを得ずキャンセルする場合は、1か月以上前にご連絡ください。

<個人参加>

1人でも気軽に参加できます。参加者の募集は、実施日の前月の「広報ふじ」でその都度お知らせします。



問い合わせ
広報広聴課
☎55-2700 ☎51-1456

平成17年度 後期 見学スケジュール

...団体・グループ
...個人参加

9月

日	月	火	水	木	金	土
				1	2	3
4	5	6	7	8	9	10
11	12	13	14	15	16	17
18	19	20	21	22	23	24
25	26	27	28	29	30	

10月

日	月	火	水	木	金	土
						1
2	3	4	5	6	7	8
9	10	11	12	13	14	15
16	17	18	19	20	21	22
23	24	25	26	27	28	29

11月

日	月	火	水	木	金	土
		1	2	3	4	5
6	7	8	9	10	11	12
13	14	15	16	17	18	19
20	21	22	23	24	25	26
27	28	29	30			

2月

日	月	火	水	木	金	土
			1	2	3	4
5	6	7	8	9	10	11
12	13	14	15	16	17	18
19	20	21	22	23	24	25
26	27	28				

3月

日	月	火	水	木	金	土
			1	2	3	4
5	6	7	8	9	10	11
12	13	14	15	16	17	18
19	20	21	22	23	24	25
26	27	28	29	30	31	

にぎわいのあるまちづくりを目指して

富士TMOが設立されました

富士駅周辺地区、吉原地区の商業の活性化に向けて取り組む事業を具体的にまとめたものを「富士TMO構想」と言います。この構想を推進するためのまちづくり機関である「富士TMO」が、平成十七年五月に設立されました。

TMO:「Town Management Organization」の略
「まちづくりを運営・管理する機関のこと」

富士TMO構想の内容

【富士駅周辺地区】

「健康印商店会の実現」を基本方針として、健康をテーマとした事業に取り組みます。

重点事業

- 健康一店逸品運動の展開
- 「健康印」商店街マップの作成
- ホームページによる「健康印」商店街の情報発信
- 「健康印」まちづくり塾の開催
- 「健康印」シンボルマークの作成
- 空き店舗の活用による「まちの駅」の整備

【吉原地区】

「吉原宿の再生と商店力の向上」を基本方針として活性化に向けた事業に取り組みます。

重点事業

- 市街地再開発・優良建築物等整備
- 空き店舗対策
- 吉原宿統一イメージ・吉原宿統一ブランドの確立
- 鯛屋旅館の活用



今後は、富士TMO、NPO、商業者、市民、行政などが協働してまちづくりに取り組むことで、その効果が市全域に波及していくことが期待されます。

問い合わせ

商業労政課 ☎55-2907 ☎51-1997

✉sy-syougyou@city.fuji.shizuoka.jp

富士TMO事務局(富士商工会議所商業観光課) ☎52-0995 ☎52-9796

✉shokan@fuji-cci.or.jp ☎http://www.fuji-cci.or.jp/

第1回 富士山百景写真コンテスト あなたの作品を募集します！

『富士山のまち富士市』の自然、文化、暮らしの魅力を掘り起こし、多くの人に富士山百景を知っていただくために、選定されたエリアを対象にした写真コンテストを実施します。

募集写真(富士市内で撮影のこと)

「富士山の風景」部門

富士山とその前景となる風景を中心とした写真

「人々と富士山」部門

生活、産業、祭りなど、そこで暮らし、活動する人物を中心とした写真(富士山を必ず入れる)

規格・サイズ(いずれもカラー・白黒)

フィルム撮影...四つ切

デジタル撮影...四つ切またはA4サイズプリント

組写真は受け付けません。

賞

グランプリ 各部門1点 賞金30万円

このほか、部門別に金賞・銀賞・銅賞などがあります。

審査員

「富士山の風景」部門 竹内敏信 さん

「人々と富士山」部門 外山ひとみ さん

募集期間

7月1日～平成18年2月28日(消印有効)

詳しくは、商業労政課または各公民館にある応募チラシをごらんいただくか、商業労政課ホームページをごらんください。

百景エリアを紹介する『富士山百景ガイドマップ』は、商業労政課、ステーションプラザFUJIなどで配布しています。



作品送付先・問い合わせ

〒417-8601 富士市役所商業労政課「富士山百景写真コンテスト」係

☎55-2777 ☎51-1997 ✉sy-syougyou@city.fuji.shizuoka.jp

☎http://fujishi.jp/cityhall/syouko-b/syougyou/

7月11日(月)~20日(水)

夏の交通安全県民運動

安全は ^{みずか} 自ら うち(家庭)から 地域から

運動の重点

高齢者の交通事故防止

交差点における出合頭事故の防止

子供の交通事故防止

皆さん一人一人が、心にゆとりと思いやりを持つ
ことで、恐ろしい交通事故を防ぐことができます。
自分の交通マナーを、もう一度見直してみませんか。

街頭や地域で啓発活動を行います

と き	行 事	と ころ
6月中旬~8月下旬	今泉地区反射材着々運動	今泉地区
9日(土) 9:00~11:00	神戸小交通安全大会	神戸小学校
街頭指導・広報の日		
11日(月)	7:00~8:00	街頭指導及び広報 各地区・市役所駐車場
	19:00~19:20	富士市交通安全指導員視閲 市役所駐車場
	19:30~20:30	主要交差点街頭指導 国道139号
12日(火) 10:00~11:00	交通安全教室	浅間保育園
13日(水)	10:00~11:00	交通安全教室 岩松保育園
	15:00~16:00	シートベルト・チャイルドシート 着用街頭指導及び取り締まり ロゼシアター周辺
14日(木)	10:00~11:00	交通安全教室 なかじま保育園
	14:40~16:00	交通安全リーダーと語る会 丘小学校
	15:00~16:30	交通安全リーダーと語る会 広見小学校
	19:00~20:00	飲酒運転追放夜間パトロール 富士駅・吉原中央駅周辺

と き	行 事	と ころ
出合頭事故防止の日		
15日(金)	8:30~13:30	セーフティドライバーコンテスト 吉原自動車学校
	9:20~11:15	ダミー交通教室 富士見台小学校
	18:30~19:30	富士市交通安全指導員会 街頭指導 ロゼシアター西側交差点
16日(土)	9:00~11:30	岩松小PTA交通教室 岩松小学校
	16:00~18:00	みてなっくとくピカッとキラ キラ反射材フェア 田子の浦港 富士埠頭
17日(日) 9:30~11:30	須津小交通安全大会	須津小学校
19日(火) 9:30~11:30	はつらつおうどん事故 なし原田(高齢者に対 する交通教室)	昭和自動車学校
高齢者交通安全の日		
20日(水)	9:30~10:30	富士岡いきいきサロン 富士岡2区 公会堂
	18:30~20:00	主要交差点街頭指導 各地区

問い合わせ 地域安全課(富士市交通安全対策協議会事務局) ☎55-2831 ☎53-6663

富士市防災ラジオを 有償配付します

市では、「こちらは広報ふじで
す」でおなじみの、同報無線放
送を自動で受信できる防災ラジ
オを、有償で配付します。



対象 市内在住の人(一世帯につき一台に限る)
機能 ラジオ放送を聞いている最中でも、同報無線を自
動的に受信します。

● 同報無線モードにしておくと、同報無線だけを自
動的に受信します。
場所により受信できないことがあります。

● チューニング表示部に、十一月に閉局予定のコミ
ュニティFM局や地元局を表示します。
● コミュニティFM局は、災害時に富士市ならで
はのきめ細かな生活関連情報を放送します。

金額 ● LED(発光ダイオード)式懐中電灯内蔵
千円(ラジオの配付時に徴収)

予約方法 六月下旬から町内会を通じて回覧される「富士
市防災ラジオ予約注文書」に必要事項を記入して
ください。予約期間は七月二十九日までです。

ラジオの配付は十月上旬を予定。納入期日がわかり次第、
各町内会を通じて配付日時と場所をお知らせします。
配付予定数(七千台)を上回った場合、抽せんにより調整
する場合があります。

問い合わせ

防災危機管理課 ☎55-12715

5月のできごと

街のアルバム



曾我まつり
(五月二十八日)



懐かしい裁縫道具がずらり

『『衣服のぬくもり～おさいほうの技術と歴史～』展』

5月21日～ 博物館のテーマ展「衣服のぬくもり～おさいほうの技術と歴史～」展が、21日から始まりました。断ち方や縫い方を練習するための、実寸の3分の1の雛形のほか、裁縫教育の移り変わりを伝える資料などが展示され、訪れた人々は、歴史のある作品や道具などを興味深そうに鑑賞していました。



みどり 看護のともしびに誓う

「市立看護専門学校戴帽式」

5月11日 市立看護専門学校で、第12期生の戴帽式が行われました。賛美歌が流れる中、2年生37人がナースキャップを授かり、ナイチンゲールの精神を継承。「キャップの重みを深く受けとめ、責任と誇りを持って看護の道を歩むことをかたく誓います」と全員で誓いの言葉を唱和し、決意を新たにしました。

問い合わせ

河川課

☎ 五五二八三三 五五二八三三
 ① kasen@city.fuji.shizuoka.jp

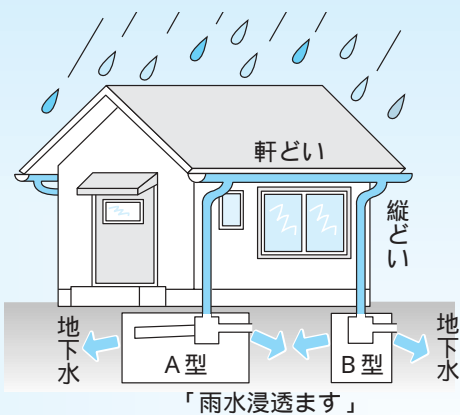

補助金額
 A型 一基六万円(上限)
 B型 一基三万円(上限)
 住宅面積に応じて設置数が定められています。

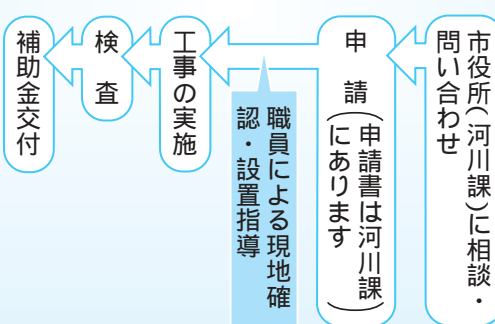

補助金交付までの流れ

雨水浸透ますとは？

屋根に降った雨水を、雨どいを通じて地中の浸透ますから大地へ浸透させるものです(左図参照)。
 これにより、河川への雨水流出を抑え、浸水・洪水の被害を軽減することができます。

市では、治水対策の一環として、雨水流出抑制や地下水のかん養などを図る目的で、「雨水浸透施設設置費補助金制度」を設けています。

「雨水浸透ます」設置の補助金制度をご利用ください

日曜・夜間納税相談
～市役所～

〔市県民税・固定資産税〕

7月10日(日) 9:00～16:00

11日(月)・12日(火) 17:00～19:00

収税課(3階) ☎55-2730

〔国民健康保険税〕

7月14日(木)・15日(金) 17:00～19:00

国民健康保険課(3階) ☎55-2753

7月の納期

7月15日～8月1日

固定資産・都市計画税 第2期

収税課 ☎55-2730

国民健康保険税 第1期

国民健康保険課 ☎55-2753

介護保険料 第1期

介護保険課 ☎55-2765

7月 移動図書館車庫の巡回日程

☎ 中央図書館 51-4946

日	場所と貸し出し開始時刻
1日・15日(金)	スーパー吉川中里店駐車場(10:00) すどの杜(11:00) 四丁河原南公会堂駐車場(15:00)
2日・16日(土)	鈴川中町フットサロ前(10:00) 自由ヶ丘県営住宅集会所(14:00)
5日(火)	天間田地区公会堂駐車場(10:00) ハックラック川成島店第2駐車場(14:00) JA富士市野郷支店駐車場(15:00)
6日・20日(水)	富士見台市営住宅集会所前(15:00)
7日・21日(木)	滝戸田地前(14:00) 岩本山団地集会所駐車場(15:00)
9日・23日(土)	富士信用金庫中丸支店駐車場(10:00) 城山町公会堂(14:00) 広見町静岡ガス社宅駐車場(15:00)
14日・28日(木)	東芝松岡アパー(10:00) 高山県営住宅団地内(14:00) 歴史民俗資料館駐車場(15:00)

都合により中止・変更する場合があります。
休館日は4・11・18・19・22・25日です。

催し

平成17年度 市民文化財めぐり
～道祖神のさと安曇野を訪ねて～

文化振興課 ☎55-2875

と き 7月31日(日) 7:30出発

と ころ 長野県南安曇郡穂高町

対 象 市内在住・在勤の小学4年生以上の人(小・中学生は保護者同伴)

定 員 40人(応募者多数の場合抽せん)

参加費 2,500円

申し込み 7月11日までに、往復はがきまたはEメールに、住所、氏名、年齢、電話番号を記入し、〒417-8601 富士市教育委員会文化振興課へ(1通につき4人まで申し込み可)

☎ky-bunkashinkou@city.fuji.shizuoka.jp

募 集

明るい選挙ポスター作品

選挙管理委員会 ☎55-2879

明るい選挙を推進するために役立つ、独創的なポスターを募集します。

応募資格 小・中・高校生

内 容 明るい選挙の推進をあらわすもの

規 格 縦書き、画用紙の四つ切り(542mm×382mm)

応募方法 9月2日までに、学校名、学年、氏名を作品裏側の右下に記入し、直接選挙管理委員会へ



高齢者向け
優良賃貸住宅建設希望者

住宅政策課 ☎55-2817

高齢者向け優良賃貸住宅は、民間の土地所有者などが新たに建設する良質な賃貸住宅を、農業協同組合、民間法人または社会福祉法人が管理受託、または一括借り上げし、60歳以上の高齢者に対する公的賃貸住宅として活用していくものです。この住宅は、市長の供給計画の認定・管理業務者の指定を受けることにより、国及び市から土地所有者などに建設費の一部及び家賃の補助がされます。



建設希望者の要件

住宅の構造

耐火・準耐火構造。共同建てまたは長屋建て

住宅の規模

1団地おおよそ10戸以上。1戸当たりの専用床面積25㎡以上

住宅の設備

全室バリアフリー及び緊急通報装置を有すること

募集戸数 市街化区域内で、20戸程度
民間法人または社会福祉法人の要件

資本金 1,000万円以上

管理実績

民間法人...100戸以上を管理

社会福祉法人...社会福祉施設などの定員または病床数及び賃貸住宅の管理戸数が50戸以上

法令違反 5年間違反がないこと

経営状況 3年間経常黒字で経営が健全であること

所在地 市内に住所を有する法人

申し込み 7月1日～29日に、直接住宅政策課へ

パブリック・コメント募集 ～市政への意見反映制度～

行政経営課 ☎55-2719

今回、富士市水道事業基本計画を策定するに当たり、皆さんの意見を広く募集します。

案件名 富士市水道事業基本計画(案)

内 容 平成18年度から15か年間の基本計画を策定します。この基本計画では、最も身近で重要なライフラインである生活用水を、将来にわたり安全かつ安定して供給していくため、老朽化した施設の更新計画や経営診断による財政計画などを策定していきます。

担当課 水道総務課 ☎55-2843 ☎53-2746

募集期限 7月20日まで

提出方法 募集期間内に直接または郵送・FAXで〒417-0047 青島町191 水道総務課へ

市ホームページ(☎http://fujishi.jp/)のパブリック・コメントコーナーでは、Eメールでも受け付けます。

詳しくは、水道総務課、中央図書館及び各公民館にある資料、または市ホームページをごらんください。市のパブリック・コメント制度の内容については行政経営課へお問い合わせください。



暮らしの たより

お知らせ

「地震だ、津波だ、すぐ避難！」 津波対策推進旬間

防災危機管理課 ☎55-2715

7月1日～10日は津波対策推進旬間です。予想される東海地震では地震発生直後（1～2分）に富士市の海岸地域へ津波（最大波高約3.8m）が襲来し、田子の浦港周辺地域の浸水が想定されています。

海岸付近で強い揺れや長い揺れを感じたとき、または東海地震注意情報や警戒宣言、津波注意報、警報が発令されたときには、直ちに海岸から離れ、高台などの安全な場所へ避難しましょう。

7月2日(土)10:00から津波危険予想地域を対象に、同報無線を活用した「富士市津波対策訓練」を実施します。

スマトラ島沖地震 インド洋津波被害パネル展

とき 7月1日(金)～12日(火)

ところ 市役所2階市民ロビー

協力 富士常葉大学環境防災学部

富士市都市計画公聴会開催

都市計画課 ☎55-2786

岳南広域都市計画（中島林町線・天神公園及び用途地域）の変更に伴う公聴会を開催します。

とき 7月14日(木) 14:00～

ところ 市役所8階第2会議室

対象 どなたでも傍聴できます

申し込み 公聴会で意見を述べたい

人は、7月6日（消印有効）までに、直接または郵送で、公述申出書（都市計画課で配布、ホームページでダウンロードも可）に必要事項を記入し、〒417-8601 富士市役所都市計画課へ

都市計画の案は都市計画課及び市ホームページで閲覧できます。

公述人がいない場合は、公聴会は開催しません（開催中止の場合、7月8日に市ホームページにてお知らせします）。

☎http://fujishi.jp/cityhall/tosise-b/tosikei/

特別障害者手当などを 支給します

障害福祉課 ☎55-2759

市では、重度の障害を持っている人に、手当を支給しています。該当する人は申請してください（支給制限があります。詳しくは障害福祉課へお問い合わせください）。

特別障害者手当 20歳以上で重度の障害が重複、または障害のため常時特別な介護が必要な人

障害児福祉手当 20歳未満で身体障害者手帳1級または2級の一部（常時介護）、またはIQ20以下の人

特別児童扶養手当 20歳未満の障害児を介護し、生計を維持している父母、または障害児と同居して介護し、生計を維持している養育者

飼えなくなった 犬・ねこの引き取り日

富士保健所衛生課 ☎65-2154

とき 7月1・8・22・29日

各金曜日 9:00～10:00

ところ 県富士総合庁舎車庫南側

犬の場合、愛犬手帳が必要です。犬や猫を他人に譲りたい人は、市役所1階「ポッチとニャンチの愛の伝言板」をご利用ください。

戦没者の遺族の皆さんへ 特別弔慰金が支給されます

社会福祉課 ☎55-2757

請求期限 平成20年3月31日まで

対象 戦没者などの死亡当時のご遺族で、平成17年4月1日において、公的扶助料や遺族年金などを受け取る人がいない人

支給内容 額面40万円、10年償還の記名国債

請求先 社会福祉課

7月4日～15日の9:00～17:00に、市役所7階第3会議室で特別受付をしますので、ご来庁ください。



献血にご協力を

社会福祉課 ☎55-2757

7月の献血

日	場 所	時 間
10日(日)	フィランセ東館1階	9:30～16:00 (昼休み12:00～13:00)
21日(木)	市役所北側駐車場	
24日(日)	フィランセ東館1階	

静岡県物品の購入等競争入札 参加資格審査の定期受付

管財課 ☎55-2727

と き 7月1日(金)～15日(金)

9:00～12:00、13:00～16:00
(土・日除く)

と ころ 県庁西館4階第1会議室A
(静岡市)

対 象 9月～平成20年8月の間に、静岡県が行う物品の購入などの競争入札に、参加を希望する人

申請方法 申請書類（県用度室のほか県内各出納室、県東京・大阪事務所で配布）を持参し、会場へ

問い合わせ 県庁出納局用度室

☎054-221-2129

看護師等再就業相談

～勇気を出して再出発を～

中央病院看護部 ☎52-1131

看護職の資格を持ち、現在就業していない人に、最近の看護・医療の情報提供や再就職の相談に応じます。

と き 7月20日(水) 10:00～14:00

と ころ 富士健康福祉センター（富士保健所）

費 用 無料

申し込み 当日直接会場へ

問い合わせ 静岡県ナースセンター

東部支所 ☎055-920-2088

自衛官採用制度説明会

市民課 ☎55-2746

とき・ところ(とも10:00～15:00)

7月10日(日) 吉原公民館

7月24日(日) 富士募集事務所

種 目	資 格
看護学生	高卒(見込含)24歳未満の男女
航空学生	高卒(見込含)21歳未満の男女
一般曹候補学生	18歳以上24歳未満の男女
曹候補士	18歳以上27歳未満の男女
2等陸・海・空士	18歳以上27歳未満の男女

問い合わせ 自衛隊富士募集事務所

☎51-1719

富士警察署管内交通事故

(5月31日現在)

	年間累計	昨年比
件数	1,076件	-21件
死者	4人	-2人
負傷者	1,387人	-14人

安全は自ら^{みずか}うち(家庭)から地域から

**社会福祉センター
プール監視員アルバイト**

社会福祉協議会 ☎64-6600
 期 間 7月21日～8月31日
 (毎週月曜日、8月21日は休
 み)
 勤務時間 8:30～16:30(昼休憩1時間)
 勤務内容 プールの監視、清掃及び
 水質管理業務
 対 象 高校生～30歳代の健康で全
 期間勤務できる人
 募集人員 東部市民プラザ3人、鷹
 岡市民プラザ2人
 時 給 850円
 申し込み 電話で社会福祉協議会へ
 事前に救命講習の受講が必要です。

第25回 市民福祉まつりポスター

障害福祉課 ☎55-2759
 応募資格 市内在住の人
 内 容 「市民福祉まつり」だれも
 が住みやすい福祉のまち「思いや
 り・助け合い」などの広く福祉を
 イメージした作品
 応募規格 大きさは四つ切り(364mm
 ×515mm)とし、彩色・画材は自由。
 ただし、未発表の作品とする
 タイトル、日時、場所などは入
 れないでください。
 応募先 9月1日(必着)までに、作
 品の裏に住所、氏名、年齢、電
 話番号、作品への思いを記入し、
 直接または郵送で〒416-8558 本
 市場432-1 富士市社会福祉協議
 会へ ☎64-6600

平和のための富士戦争展

と き 8月10日(水)～15日(月)
 ところ ロゼシアター展示室
 問い合わせ 事務局(富士市職員組
 合) ☎55-2893
 戦時中の実物資料を展示します。
 お持ちの人はお知らせください。

**ビデオ広報「ふじ広報室」
ケーブルテレビ3チャンネルで放送中**

【放送時間】月～金曜日

7:00～7:15
 11:00～11:15
 20:30～20:45

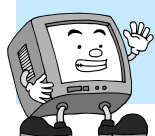

広報広聴課 ☎55-2700

講座教室

夏休み電気教室

～モーターカーづくりにチャレンジ!～
 児童福祉課 ☎55-2731
 と き 8月4日(木)・5日(金)のどち
 らか1日 10:00～11:30
 ところ 広見公民館児童分館
 対 象 小学4～6年生
 定 員 各日30人(応募者多数の場合
 抽せん)
 参加費 無料
 申し込み 7月4日
 ～15日(必着)に、
 申込用紙(各小学校・公民館で配
 布)に必要な事項を記入し、直接ま
 たは郵送で、〒417-0862 石坂375
 広見公民館児童分館へ
 問い合わせ 広見公民館児童分館
 ☎22-0582



**SP(シニアワークプログラム)事業
高齢者人材育成技能講習会**

商業労政課 ☎55-2778
パソコンワード初級 (10:00～12:00)
パソコンエクセル初級 (13:00～15:00)
 と き 8月1・3・8・10・15・17
 ・22～25日 計10回
 ところ シルバー人材センター(富
 士市高齢者就業センター)
 対 象 60代前半を中心とした就職
 を希望する人
 定 員 各5人(応募者多数の場合書類選考)
 受講料 無料
 申し込み 7月22日までに、申込書
 (シルバー人材センターで配布)に
 必要事項を記入し、直接シルバー
 人材センターへ ☎53-1150

**介護支援専門員
実務研修受講試験対策講座**

介護保険課 ☎55-2765
 と き 7月16日(土) 9:00～16:00
 10月8日(土) 9:00～12:00
 計2回
 ところ 消防防災庁舎7階大会議室
 内 容 講義、模擬試験と解説
 対 象 市内在住・在勤で、今年度
 受験予定の人
 受講料 無料
 持ち物 筆記用具、昼食
 申し込み 7月7日までに、電話で
 介護保険課へ

市民れんらく版

第13回 富士っ子トライアスロン大会
 と き 7月31日(日) 受付7:00～7:45
 ところ 元吉原中学校及び鈴川海岸防波堤
 申し込み 7月10日までに、電話で
 富士っ子トライアスロン大会事務
 局へ(水・日除く) ☎63-7755
 当日午前、砂山公園周辺にて交通規制
 を行います。ご協力をお願いします。

舞台劇『あらしのよるに』
 歌あり踊りあり、劇団俳優協が送る
 オオカミとヤギの友情物語です。
 と き 7月16日(土) 14:00～、18:00～
 ところ ロゼシアター小ホール
 原作者 きむらゆういちさん(絵本作家)
 問い合わせ 富士子ども劇場
 ☎62-4622

一緒に歌おう!親子合唱団
 お子さんと一緒に歌いませんか?
 と き 6月21日、7月5・26日
 各火曜日 15:00～16:00
 ところ 丘公民館2階多目的ホール
 対 象 0歳～未就学児とその親
 参加費 300円(楽譜代など)
 問い合わせ 下園 方
 ☎090-7048-7336 (9:00～19:00)
 kaokaodonnakao74611@docomo.ne.jp

東海地区盲学校「お話と弁論の会」
 盲学校7校の児童生徒代表が、日
 ごろの思いや意見を発表します。
 と き 7月5日(火) 受付9:50～
 お話の会 10:50～12:20
 弁論の会 10:40～12:40
 ところ 県立沼津盲学校(沼津市)
 問い合わせ 県立沼津盲学校
 堀江 方 ☎055-921-2099

東部地区盲・聾・養護学校
 学校紹介および教育相談会
 と き 7月5日(火)～10日(日)
 10:00～17:00
 ところ 東部地域交流プラザパレット
 1階「ギャラリーぶらざ」(沼津市)
 内 容 学校紹介のパネルや作品の
 展示、作業製品の販売(8日のみ)
 教育相談会(5日～8日)
 問い合わせ 県立沼津養護学校
 小黒 方 ☎055-967-5704
 教育相談を希望する人は、事前に
 ファクスでご連絡ください。

暮らしの たより

募 集

平成18年度

市立看護専門学校入学生

市立看護専門学校 ☎64-3131

募集学科 看護学科(3年課程)

募集定員 男女40人(推薦入学者含む)

受験資格 高校卒業(見込み含む)

または文部科学大臣が同等以上の学力を有すると認められた人

願書受付 平成18年1月4日~16日

試験日 平成18年2月1日(水)

(学科試験、小論文)

平成18年2月2日(木)(面接)

入学検定料 6,000円

富士の型染体験

市立博物館 ☎21-3380

と き 7月24日(日) 9:30~14:30

と ころ 市立博物館工芸棟染色室

内 容 コースター(大人)手帳カバーづくり(子ども)

対 象 小学生~一般(ただし、小学4年生以下は保護者同伴)

定 員 20人(先着順)

受講料 500円(材料費含む)

持ち物 筆記用具、新聞紙、タオル、エプロン、ティッシュ、昼食

申し込み 7月6日(水)の9:00から受け付けます。直接または電話で市立博物館へ

~人と人との出会いと交流~ 「まちの駅」参加駅

商業労政課 ☎55-2777

今あるお店や事業所などを利用して“まちのお休み処”“心が通い合う交流拠点”として、まちの駅を開駅してみませんか?

開駅予定 9月中旬

参加条件

休憩(腰かけなど)トイレ、観光案内などを提供できるスペースがある
簡単な地元の情報や案内もできる人がいる

簡単な記録や情報提供、アンケートに協力できる

募集駅数 15駅程度(応募者多数の場合、協議の上選考)

申し込み 7月8日までに、まちの駅候補応募シート(商業労政課で配布)に必要な事項を記入し、直接またはFAXで商業労政課へ

☎51-1997

イベントボランティア

商業労政課 ☎55-2777

内 容 市が主催するイベント(富士まつりなど)の各種サポート

対 象 市内在住で高校生以上の人(高校生は保護者の承諾が必要)

申し込み 7月4日(必着)までに、郵送またはFAX・Eメールに住所、氏名、年齢、職業、電話番号を記入し、〒417-8601 富士市役所商業労政課へ(直接または電話でも可)

☎51-1997

☎sy-syougyou@city.fuji.shizuoka.jp

第42号 富士市民文芸作品

文化振興課 ☎55-2874

対 象 市内在住・在勤・在学で、16歳以上の人

申し込み 7月1日~8月31日に、募集要項(文化振興課または各公民館で配布)の応募規定など確認の上、応募作品に出品票を添えて、直接または郵送で、〒417-8601 富士市教育委員会文化振興課へ

種 目	規 定	原 稿 枚 数
短 歌	1人5首	1枚以内 (400字詰めB4版)
俳 句 川 柳	1人5句	
詩	1人1編	3枚以内
随 筆		10枚以内
児童文学		20枚以内
小 説		30枚以内

七夕かざりの短冊

富士マリンプール ☎33-3400

7月1日から8月15日までの間、プールサイドに設置した竹に、利用者が書いた短冊の飾りつけをします。

募集期間 6月25日~8月15日

対 象 富士マリンプール利用者

参加費 無料

6月25日~30日に受け付けした分は7月1日から、それ以降は随時展示します。

短冊はラ・ホール 富士、温水プール、富士体育館にもあります(筆記用具、短冊は用意してあります)ので記入後、直接マリンプールへ。



我が家のアイドル



中島 陽ちゃん H13.5.12生
ひかる光ちゃん H15.5.16生

父・大元 母・由佳(大淵)
「観光周遊バスで岩本山公園に行ったよ」



清 明日香ちゃん H15.4.18生
わか若菜ちゃん H15.4.18生

父・誠 母・純子(一色)
「たくさん食べて元気に遊ぼう!」

富士市コールセンターの

愛称が決まりました

広報広聴課 ☎55-2700

市ではことしの10月に開設予定の「富士市コールセンター」の愛称を皆さんに募集したところ、43件の応募がありました。その中から、次の愛称に決定しましたのでお知らせします。

愛 称 おしえてコールふじ

命名者 宮本和哉さん(宮島)



コールセンターとは...

市役所への簡単な問い合わせに対し、専任のオペレーターが迅速・的確に対応します。

暮らしの カレンダー 7月 JULY [文月]

- 富士市の青少年の非行問題に取り組む強調月間
- 河川愛護美化運動(8月まで)
- 社会を明るくする運動強調月間
- 愛の血液助け合い運動月間
- 労働者派遣事業適正運営推進月間

7月の 博物館

夏のテーマ展
「岳南地域の古代文化」～濁井川水系を中心に～
23日～9月4日
機織り体験 2、16、30日
手すき和紙体験 3日
陶芸教室 9日
はじめてのやきもの教室 9日
やきもの絵付け教室 17、23日
夏休み実験室～雑草から紙づくり～ 29日
休館日 4、11、19、20、25日



三連甕形土器
(富士宮市指定文化財、若林和司氏所有)

1 金	富士山お山開き 全国安全週間 ~7日 津波対策推進旬間 ~10日 P11 3歳児健診(フィランセ西館)
2 土	大淵地区ふれあいまつり(大淵第一小) 安全で安心なまちづくりシンポジウム(ロゼシアター)
3 日	富士市夏期大学(ロゼシアター)
4 月	赤ちゃんひろば(須津公民館) 離乳食講習会・中期(フィランセ西館)
5 火	
6 水	結婚相談(フィランセ東館)
7 木	すくすく赤ちゃん講座(鷹岡公民館) 1歳6か月児健診(鷹岡公民館) [七夕]
8 金	3歳児健診(フィランセ西館)
9 土	
10 日	かぐや姫コンテスト(ペアステージノイ) 結婚相談(フィランセ東館) 献血(フィランセ東館) P11 市県民税・固定資産税日曜納税相談(市役所3階) P10
11 月	夏の交通安全県民運動 ~20日 P8 離乳食講習会・初期(フィランセ西館) 子宮がん検診(フィランセ西館) 市県民税・固定資産税夜間納税相談(市役所3階)~12日 P10
12 火	普通救命講習(消防防災庁舎) 赤ちゃんひろば(田子浦公民館) すくすく赤ちゃん講座(フィランセ西館) 60歳歯科総合検診(フィランセ西館)
13 水	結婚相談(フィランセ東館) 離乳食講習会・後期(フィランセ西館)
14 木	富士市展 写真・工芸(ロゼシアター)~17日 1歳6か月児健診(フィランセ西館) 国民健康保険税夜間納税相談(市役所3階)~15日 P10
15 金	3歳児健診(フィランセ西館)

16 土	神戸雨乞い曼陀羅(神戸曼陀羅祖師堂) 田子浦みなと祭り(田子の浦港) ふるさと浮島春山まつり(東公民館)
17 日	伝法地区夏まつり(伝法小) 鑑ヶ淵親水公園まつり(原田) 家族ふれあいサンデー 麻薬・覚せい剤撲滅の日
18 月	[海の日]
19 火	すくすく赤ちゃん講座(フィランセ西館)
20 水	結婚相談(フィランセ東館) 赤ちゃんひろば(青葉台公民館) 離乳食講習会・完了期(フィランセ西館)
21 木	献血(市役所北側駐車場) P11 1歳6か月児健診(フィランセ西館)
22 金	中島地藏尊祭典(中島) 3歳児健診(吉永公民館)
23 土	片倉の地藏さん(大淵) 神戸地区夏まつり(神戸小) 須津ふるさと祭り(須津小) 小木の里まつり(富士第二小) 吉永北地区夏まつり(吉永第二小) 吉原身代地藏さん(吉原1) 富士岡銀杏地藏尊祭典(富士岡)
24 日	静岡県知事選挙 P4・5 富士まつり(市役所周辺) 市立看護専門学校見学説明会 結婚相談(フィランセ東館) 献血(フィランセ東館) P11 いちばの朝市(公設卸売市場)
25 月	
26 火	小学校音楽発表会(ロゼシアター) 普通救命講習(消防防災庁舎) すくすく赤ちゃん講座(フィランセ西館) 2歳児むし歯予防教室(フィランセ西館)
27 水	結婚相談(フィランセ東館) 離乳食講習会・初期(フィランセ西館)
28 木	曾我八幡宮大祭(厚原) 1歳6か月児健診(フィランセ西館)
29 金	栗石町少年交流事業 ~31日 こどもなつまつり(こども療育センター) 赤ちゃんひろば(丘公民館) 60歳歯科総合検診(フィランセ西館)
30 土	ふじのくに男女共同参画の日 広見夏まつり(広見商店街周辺) 吉永地区夏まつり(吉永第一小)
31 日	田宿川たらい流し川祭り(今泉) 今泉夏まつり(田宿橋周辺)

平成十七年六月二十日号(毎月五日・二十日発行)

ふるさと編集室

先日小学校時代の友人に「同窓会はどうなっている?」と聞かれ、はっとした。同窓会幹事を仰せつかっては3年、すっかり忘れていた。小学校を卒業してちょうど30年。少なくとも2年に1度は行っていただけに、ことは何があっても開催しないとイケないと思っている。前回「君が住んでいる横浜で...」という意見も出たが、近所の赤ちょうちんで勤弁してもらおう。

人口 243,248人 (前月比+120)
男 120,900人 (+69)
女 122,348人 (+51)
世帯 86,944世帯 (+134)6月1日現在
編集・発行 富士市総務部広報広聴課
〒417-8601 静岡県富士市永田町1-100
☎0545-51-0123代 ☎0545-51-1456

