

広報

ふじ

「そろそろ、その調子！」

親子木工教室

3月6日 富士駅南公民館

平成17年

3 | 20 No.867



主な内容

4月1日から市役所の組織が一部変わります

ISO14001 富士市役所環境方針を策定しました

水質検査計画を策定しました

緑と花いっぱいのまちづくり

春の全国交通安全運動 / 地域密着のラジオ コミュニティFM局

変わります

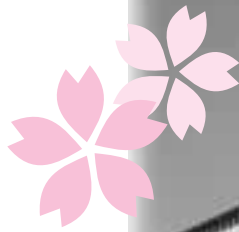

組織機構の見直し

市では、市民生活に密着した行政サービスを提供できるように、組織機構を見直します。

商工農林部

工業振興課（港湾振興室の新設）

田子の浦港の管理に関する事務や、港内の底質ダイオキシン浄化対策に関する県への協力、港湾振興業務と合わせて、市の窓口の一本化を図るため、新たに課内室として港湾振興室を設置します。

行政改革を進めています

市では、平成十三年から五か年を推進する期間とする行政改革を進めています。簡素で効率的な行政システムの確立時代の要請や市民ニーズに的確にこたえる行政の推進

総務部

防災危機管理課（課名変更）

これまで防災対策課が行っていた自然災害対策事業や大規模地震対策事業に加えて、危機管理体制の整備に係る庁内調整事務などを担当します。

建設部

道路建設課（課の統合）

住民サービス向上のため、道路建設に関する窓口の一本化を図り、従来の道路建設課、街路課、第二東名対策課を統合し道路建設課とします。

行政評価とは

行政評価とは、市民の満足度向上を目指す、成果重視の行政運営をするためのものです。すべての行政活動の業績を、必要性、有効性、効率性といった一定の基準により、客観的に評価します。

市民部

地域安全課（担当の移設）

企画課にある、市民活動に対する支援を行う市民活動支援担当を地域安全課に移設します。

水道部

営業課（組織の見直し）

水道の検針業務、給水業務（開始・停止）、料金徴収業務を民間委託します。これに伴い、これまでの三担当を廃止して新たにお客様担当と給水装置担当の二担当を設置します。

市民生活課（消費生活相談室の移設）
市民相談の一本化を図るため、消費生活相談室をフィランセから市庁舎2階南側に移設します。

昨年十二月から、**水道部**は市役所南側の**水道庁舎**で業務を行っています。

行政評価には、政策評価・施策評価・事務事業評価の三つがあります。平成十六年度は、業務の改善を目的とした事務事業評価を導入し、すべての事務事業を約千項目に整理して評価を行いました。平成十七年度は、まちづくりの方向性や政策の達成状況などを評価する、政策評価の導入について検討します。

4月1日から

市役所の組織が一部

公共サービスの見直し

平成十六年度は、市が提供する公共サービスのあり方を見直す調査研究を行いました。

「民間に任せられた方がよりよいサービスが期待できるものは、民間に委託を」という視点から調査研究を行った結果、次の事業について見直しを行いました。

平成十六年度中に民間委託したもの

● 要介護認定訪問調査業務 ● 下水道終末処理場運転管理業務 ● 市立中央病院中央材料室業務 ● 看護師宿舎管理業務

平成十七年度から民間委託するもの

● 住民基本台帳入力業務 ● 戸籍入力業務 ● 水道検針・料金徴収等業務 ● 病棟医療補助業務

平成十七年度中に民間委託などの

推進計画を策定するもの

● 庁舎警備業務 ● 老人ホーム駿河荘管理運営業務（民設民営化） ● ふじやま・くすの木学園調理業務 ● こども療育センター調理業務 ● 斎場運営管理業務（個別業務委託後、指定管理者制度に移行） ● 可燃ごみ収集業務

法律の改正により、市が指定した民間事業者などに、公共の施設の管理を代行させる制度

平成十八年度以降民間委託するもの

● こども療育センター車両管理業務 ● 環境クリーンセンタープラットホーム誘導業務 ● 水道施設維持管理・水質管理業務 ● 家用電気工作物保守点検業務

検討会などを設けて

引き続き調査研究していくもの

● 公立保育園管理運営業務 ● 公立幼稚園管理運営業務 ● 公設地方卸売市場管理運営業務

その他の行政改革

人事給与制度改革の検討
指定管理者制度導入の検討

外郭団体の経営改革

手数料・使用料の見直し

市民サービスコーナーの専用回線化

諸証明の電子公印化

国民健康保険税率などの改定

コールセンターシステムの導入準備

ISO14001の導入準備（六・七ページ参照）

PFIの導入検討 など

民間事業者が、資金面だけでなく、民間の持つ知恵を公共事業に提供する手法

市役所内の各課の配置について、詳しくは4・5ページの図をご覧ください。

問い合わせ

行政経営課

55-2719 51-1456

so-gyousei@city.fuji.shizuoka.jp

http://fujishi.jp/cityhall/soumu-b/gyousei/

市庁舎案内図

北
NORTH

印は、新設（課名変更）または
統合、配置が変わるところです。

-     トイレ
-  階段  エレベーター
-  公衆電話

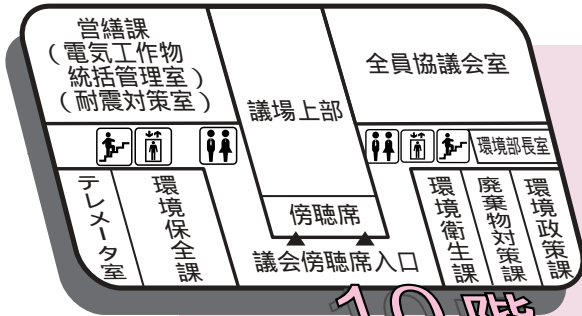

10階

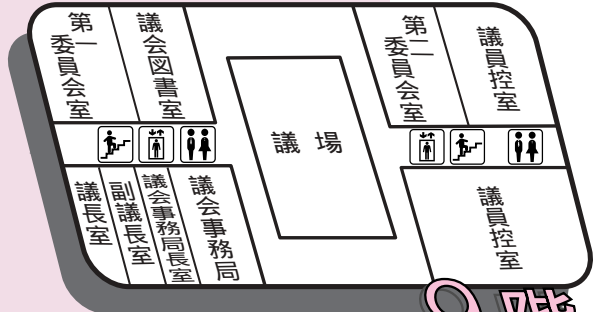

9階

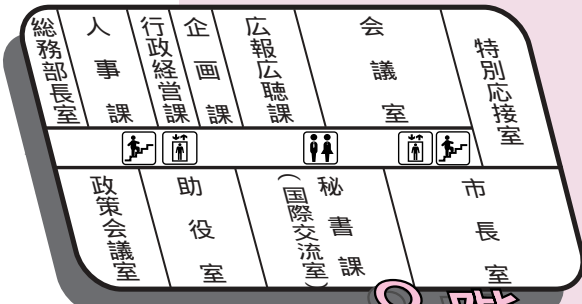

8階



7階

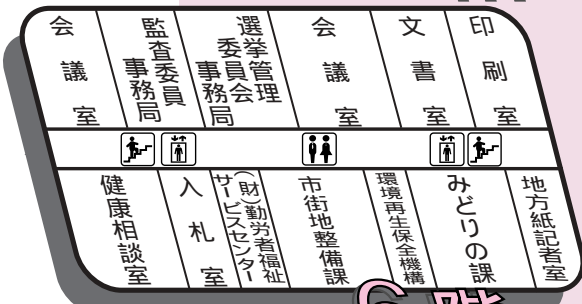

6階

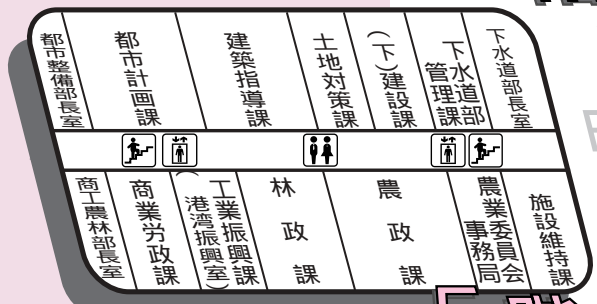

5階

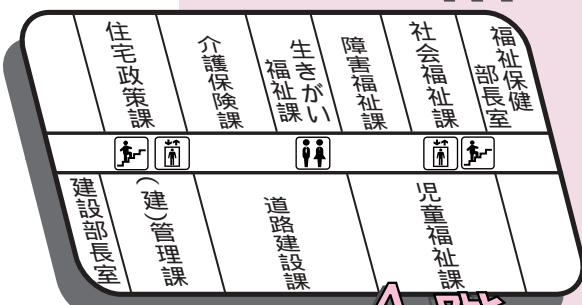

4階

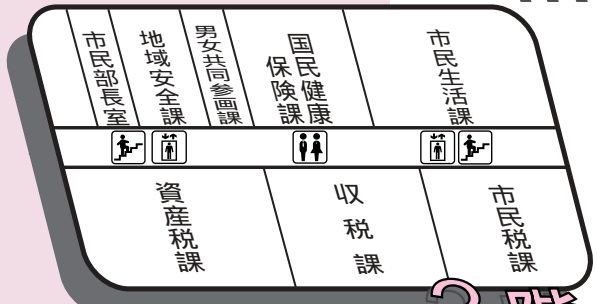

3階

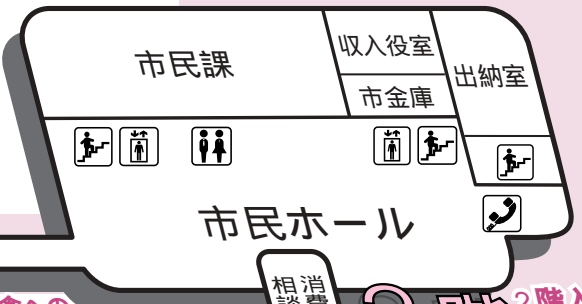

2階



1階

東
EAST

西口

北口

東口

消防防災庁舎への
連絡通路

南
SOUTH

課の配置場所が

一部変わります

市庁舎内の変更

二階（市民ホールを設置）

二階南側に、待合スペースの確保などのため市民ホールを設置します。
 絵画展示なども含め、市民課でお待ちいただく皆さんに、ゆとりのあるスペースを提供できるようになります。

その他の階（市民の利便性の向上）

使いやすさを考え、市民の皆さんが頻りに利用する課などを部単位で同じ階に配置します。

市民部の課は三階へ（市民課を除く）
 福祉保健部の課は四階へ（出先機関を除く）

四階にあった都市整備部の課は五階へ

水道庁舎について

- 一階 お客様センター
- 二階 営業課
- 三・四階 工務課
- 五階 水道総務課 水道部長室
- 六・七階 会議室 ほか

消防防災庁舎案内図

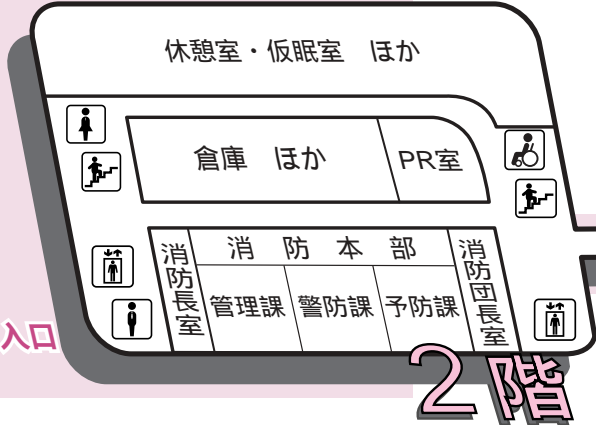
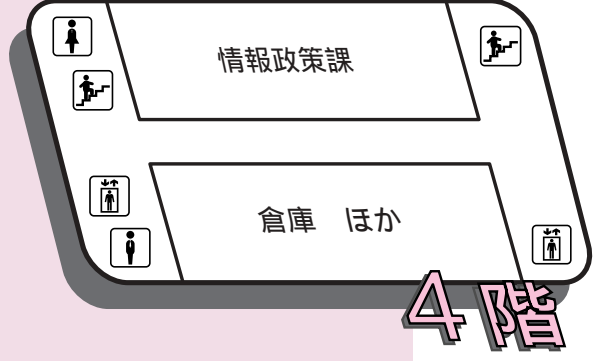
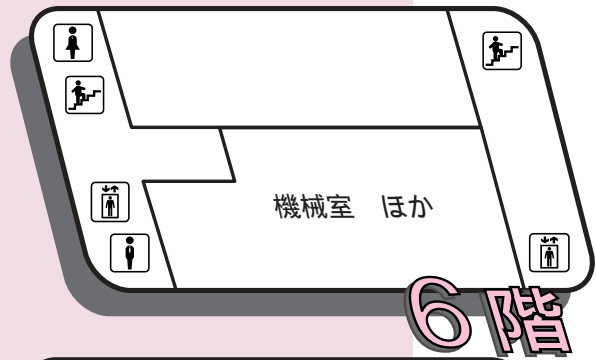
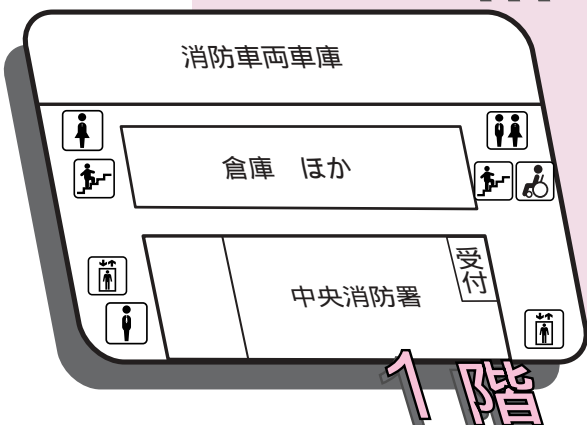
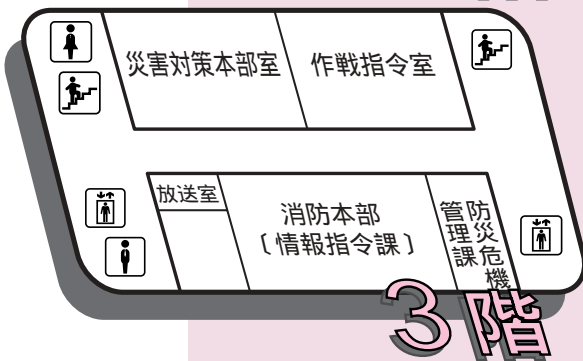
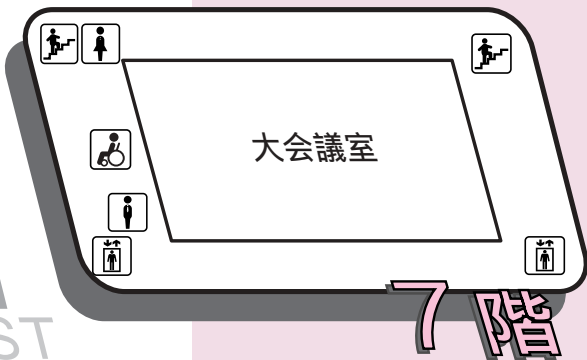

入口

市庁舎からの
連絡通路

西
WEST

環境に優しいまち・富士市

アイエスオー

ISO14001

富士市役所環境方針を策定しました

皆さんは、「ISO14001」という言葉を知っていますか？
今回は、現在、市が進めているISO14001の認証取得に向けた取り組みと、2月1日に策定した「富士市役所環境方針」について紹介します。

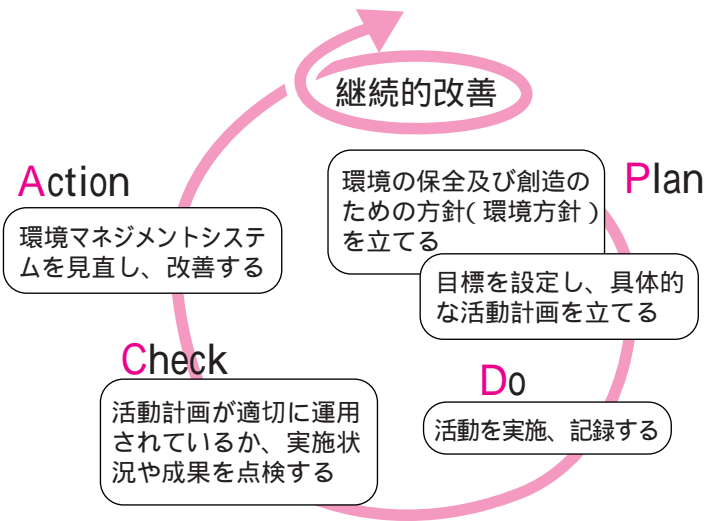
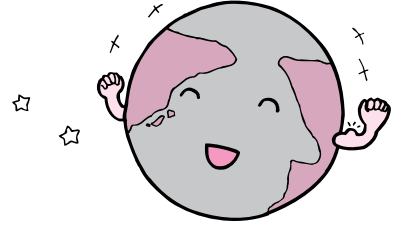

ISO14001とは？
ISO14001とは、非政府組織(NGO)である国際標準化機構(ISO)が制定した、環境マネジメントシステムの国際規格です。
企業、自治体などの組織が、事業活動の中で、環境に与える影響を継続的に改善していくための仕組みのことです。
次のような「PDCAサイクル」を繰り返しながら、継続的な改善を図っていきます。

基本理念

富士市役所環境方針

私たちのまち富士市は、雄大な富士山と駿河湾に抱かれ、温暖な気候と豊富な地下水や森林資源をはじめとする「富士山の恵み」に育まれ、古くから紙のまちとして発展してきました。しかし、二十世紀後半、産業の飛躍的発展の過程において、多くの環境問題を誘発する結果となりました。

近年私たちは、日常生活や事業活動において、利便性や豊かさを追求するあまり、多くの資源とエネルギーを消費し、地域環境もとより地球環境にも大きな負荷を与えています。私たちは、このことを深く認識し、現在の生活様式や社会経済活動を見直し、環境に配慮した新たな地域社会を構築しなければなりません。

このため、富士市役所は、行政の実施主体として、また、市内の一事業者として、過去の世代から受け継いだ「富士山の恵み」を中心とする良好な環境を、守り育て、将来の世代に継承していくための取り組みをより効果的・継続的に進めるため、環境マネジメントシステムを構築・運用し、本市の掲げる環境像「富士山の恵みを、みんなで守り、育て、ともに生きるまち」の実現をめざします。

基本方針

- 1 環境の保全及び創造に関する取り組みを推進します。
市民・事業者との協働のもと、「富士山の恵みを、みんなで守り、育て、ともに生きるまち」の実現に向け、富士市環境基本計画に掲げた取り組みを推進します。
- 2 環境への負荷の低減に取り組みます。
富士市地球温暖化防止対策実行計画に基づき、事務事業における環境への負荷を低減し、地球温暖化対策を推進します。特に、以下の項目について重点的に取り組みます。

環境に優しい取り組み

市では、平成十三年度に「富士市環境基本計画」及び「富士市地球温暖化防止対策実行計画」を策定しました。これに基づき、環境の保全・創造のほか、市の仕事や公共事業を行う際に、環境に与える影響を極力少なくするよう取り組んできました。これらを、より一層徹底するため、市役所の本庁舎、消防防災庁舎、水道庁舎では、ISO14001の認証取得に向けた取り組みを進めています。

例えば…



電気使用量の削減

市役所に訪れる市民の皆さんに迷惑がかけられない範囲で、昼休みなどに消灯を実施しています。

コピー用紙などの削減

両面コピーや、裏面を利用するなど、紙の使用量の削減に取り組んでいます。



グリーン購入の実施

コピー用紙や広報紙などは再生紙を使用。その他の事務用品もエコマークなどがついた商品を購入しています。

富士市役所環境方針

市が、環境問題に対してどのような取り組みでいくかについて、市長の理念・方針を定めたものが、「富士市役所環境方針」です（全文は下記参照）。環境活動についての目標設定や実際の活動は、すべてこの環境方針に基づいて行います。

環境方針は、職員への周知はもとより、市民や事業者の皆さんにも広く知っていただくため、庁舎内のみならずさまざまな場所に掲示をしています。また、環境政策課ホームページにも掲載しています。

ISO14001取得に向けた今後の取り組み

現在、環境方針に基づき、環境の保全・創造と、環境に与える影響を減らすための目標や活動計画を策定しています。

四月からは、活動計画に基づき、目標の達成に向けて全職員が環境活動に取り組めます。

内部監査を経て環境マネジメントシステムを見直し、審査登録機関による適合審査を受審し、平成十七年度中のISO14001認証取得を目指します。

問い合わせ

環境政策課

☎ 五五二一九〇一 FAX 五二一〇五二二

E ka-kankyouseisaku@city.fuji.shizuoka.jp

HP http://fujishi.jp/cityhall/kankyo-b/k_seisaku/

- (1) 省資源・省エネルギーの推進
- (2) 廃棄物の減量とリサイクルの推進
- (3) グリーン購入の推進

3 環境に配慮した公共工事を実施します。

公共工事においては、計画段階から執行に至るまで、環境に配慮し、環境への負荷の低減を図るとともに、環境の保全及び創造に積極的に取り組みます。

4 環境に関する法規制などを順守します。

環境に関連する法令、条例、規則、協定その他の要求事項を順守し、環境汚染を予防します。

5 環境マネジメントシステムを継続的に改善します。

環境目的及び環境目標を設定し、その達成に取り組むとともに、環境マネジメントシステムの継続的改善を通じて、環境への負荷を低減するとともに、良好な環境を保全・創造します。

6 すべての職員が環境活動に取り組めます。

すべての職員及び事務事業に携わる関係者に環境方針を周知するとともに、職員の環境に対する意識の向上を図るため、研修を徹底し、実践を通して市民、事業者の規範となるよう努めます。

7 環境に関する情報を積極的に公開します。

環境方針その他環境に関する情報は、広く一般に公表します。

平成十七年二月一日

富士市長 鈴木 尚

おいしい水をお届けします

水質検査計画を策定しました

水道法の改正に伴い、平成16年4月から、水道水の水質検査基準が改正されました。同時に、ことしの4月から水質検査計画の作成が義務づけられました。

市では、皆さんに安全でおいしい水をお届けするための「水質検査計画」を策定しましたのでお知らせします。

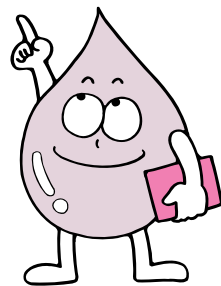

水質検査計画とは？

水質検査は、水源となるすべての井戸から蛇口に至るまでの水質を確認し、水質基準に適合していることを保証する重要な作業です。

水質検査計画は、検査の回数や項目、箇所などを、これまでの水質検査の結果をもとに、水道法の規定に従って設定しているものです。

【水質基準】

人の健康に影響を及ぼすもの病原生物、または病原生物に汚染された生物や物質を含んでいないこと。

シアン、水銀など、人の健康に影響を及ぼす有毒物質を含んでいないこと。

フッ素、鉄、銅など、人の健康に影響を及ぼす物質を、許容量を超えて含んでいないこと。

水道水の性質・状態に関するもの

異常な酸性・アルカリ性にならないこと。
異常なおいがないこと（消毒によるおいは除く）。
色に異常がないこと。



水質検査項目

水道法で検査が義務づけられている「水質基準項目」を基本に、必要な項目について行います。

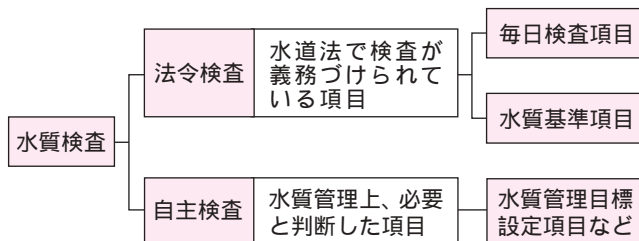

水質検査の公表

検査計画や検査結果は、四月一日から水道部工務課で閲覧できます。また、水道部ホームページでも公開します。



平成17年度に実施する検査項目

		検査の頻度	検査項目	項目数	検査か所
法令検査	毎日検査項目	毎日	残留塩素・色・濁り	3	蛇口32か所
	水質基準項目	1か月に1回	人の健康に関する項目と性質・状態に関する項目	28	蛇口32か所
1年に4回					
自主検査	水質管理目標設定項目	1年に1回	水質基準に応じて独自で選んだ項目	3	蛇口8か所
			農薬類	1	原水8か所
	要検討項目	1年に1回	ダイオキシン類	1	原水8か所
	その他の項目	1年に4回	硫酸ピッチ	3	原水16か所
1年に1回		バナジウム	1	原水68か所	

詳しくは、水道部ホームページをごらんください。

問い合わせ 水道部工務課

☎55-2849 ☎53-2746

✉su-koumu@city.fuji.shizuoka.jp

🌐http://fujishi.jp/cityhall/suidou-b/

緑と花いっぱい町のまちづくり

第67回 緑と花の百科展

とき 4月10日(日)
8:00~16:00(雨天決行)

ところ 中央公園イベント広場
(ロゼシアター北側)

車でお越しの場合は、中央公園駐車場や市役所駐車場、ユニプレス駐車場をご利用ください。

即売会

庭木・花木・草花・盆栽・観葉植物などのほか、
肥料・種子・園芸用品・切手など

富士市オリジナルバラ「かぐや富士」の販売
数に限りがありますのでご注意ください。

市民の花「バラ(四季咲き大輪)」の苗木無料配布
9:00~、12:00~の2回(各300株)

先着順ですのでご注意ください。

緑の相談コーナー

造園・草花・病害虫・生け垣・盆栽など
花木オークション・風船の配布(緑化募金)
庭木のせん定実技講習会
バラの育て方講習会
花木1,000円以上お買い上げごとに1回抽せん

同時開催

擬木コンクール及び即売
コンポストでつくった肥料の無料配布

春季緑の募金運動にご協力を

3月15日~5月31日

みどりいっぱい富士市民の会では、町内会(区)単位での募金活動や緑と花の百科展会場での募金活動を行います。ご協力をお願いします。



平成16年度春の花壇コンクール最優秀賞(大野町)

花壇コンクール

対象 学校花壇、一般花壇

家庭の花壇は対象になりません。

審査 春と秋に現地で審査を行い、総合順位を決定します

審査日 春季審査 4月15日
秋季審査 9月15日

申し込み 申込用紙(みどりの課で配布)に必要事項を記入し、4月8日までに直接みどりの課へ

ガーデニングコンテスト

対象 市内の一般家庭の庭

審査 写真により審査を行います(現地審査は行いません)申し込み後に、みどりいっぱい富士市民の会審査員による写真審査と、10月の緑と花の百科展の会場での市民投票による審査を行います

審査期間 8月~10月(予定)

申し込み 6月30日までに、応募用紙(みどりの課で配布)に必要事項を記入し、写真を添えて、直接みどりの課へ

Eメールでの応募もできます。詳しくは、みどりの課ホームページをごらんください。

☎<http://fujishi.jp/tosise-b/midori/>



みどりいっぱい富士市民の会事務局 みどりの課 ☎55-2793 FAX 53-2772

四月六日(水)～十五日(金)

春の全国交通安全運動

安全は みずか 自ら うち 家庭から ち 地域から

運動の基本 子供と高齢者の交通事故防止

運動の重点 二輪車の安全利用の推進
シートベルトとチャイルドシート
の正しい着用の徹底

街頭や地域で啓発活動を行います



と き	行 事	と ころ
3日(日)	交通安全桜フェア	厚原スポーツ公園
(街頭指導・広報の日)		
6日(水)	7:00～ 8:00	街頭指導及び広報 各地区市役所駐車場
	14:30～ 15:30	ご入学おめでとうキャンペーン 吉永第一小学校
	18:30～ 20:00	主要交差点街頭指導 各地区
7日(木)	13:30～ 16:00	交通安全クリーン作戦 市内
(子供と高齢者の交通安全の日)		
8日(金)	10:30～ 11:30	ご入園おめでとうキャンペーン 天間幼稚園
(二輪車の交通安全を語る日)		
10日(日)	8:30～ 13:30	富士市二輪車安全運転大会 吉原自動車学校
11日(月)	7:40～ 8:30	高校生自転車街頭指導 市内6か所
	14:00～ 15:00	飲酒運転追放街頭広報 富士駅周辺
12日(火)	8:00～ 8:30	新入学児童への交通安全マスコットの贈呈 富士中央小学校
	8:30～ 12:15	児童交通教室 富士第一小学校
13日(水)	15:00～ 16:00	シートベルト・チャイルドシート着用街頭指導及び取締り ロゼシアター西側交差点
	8:00～ 8:30	新入学児童への交通安全マスコットの贈呈 富士第一小学校
	8:30～ 12:15	児童交通教室 吉永第一小学校
14日(木)	10:00～ 16:30	交通安全研修会 富士ハイツ
	8:30～ 12:15	児童交通教室 天間小学校
15日(金)	9:30～ 11:30	富士駅北地区高齢者移動交通教室 市内
	15:00～ 16:00	優良運転者等表彰式 ロゼシアター4階
(シートベルトとチャイルドシート着用徹底の日)		
15日(金)	8:30～ 12:15	児童交通教室 岩松北小学校
	18:30～ 20:00	主要交差点街頭指導 各地区

問い合わせ
地域安全課 (富士市交通安全対策協議会事務局) ☎55-2831

地域密着のラジオ

コミュニティFM局

エフエム

地域情報を発信

コミュニティFMは、予想される東海地震や風水害などの災害情報、きめ細かな地域情報などの発信を目的としたラジオ放送です。現在、富士市・富士宮市・芝川町・富士川町の連携のもと、地域住民と企業などのご理解・ご協力をいただきながら、開局準備を進めています。



開局予定は十一月
ことし一月に発起人会を設立し、現在、会社設立の準備を行っています。十一月には、新しい地域密着型のFM放送が誕生する予定です。

コミュニティFM局の概要

【運営主体】

(仮称)富士コミュニティエフエム放送株式会社

【会社設立予定】

平成十七年四月下旬

【所在地】

吉原二一〇一

ラクロス吉原一階及び二階

【主な事業】

地域密着型FMラジオ放送

各種イベント企画・運営及び

関連商品の販売

【放送エリア】

富士市・富士宮市・富士川町

及び芝川町の一部

【送信出力】

二〇ワット以下

【開局予定】

平成十七年十一月

問い合わせ
企画課
☎五五二二七二八
☎五一四五六

2月のできごと

街のアルバム



岩松北地区梅まつり
二月二十七日
(岩本山公園)



じっくりたるまを品定め

「毘沙門天大祭」

2月15～17日 日本三大たるま市の一つ、「毘沙門天大祭」が今井の妙法寺で行われました。毎年旧暦の1月7～9日に行われるこの祭に、ことしは全国から15万人が詰めかけ、連日にぎわいを見せました。寺の周辺には約600の露店が軒を連ね、中でも名物のたるまの店には絶えず人が訪れ、真剣な表情で選んでいました。



豊かな心と言葉をはぐくむために

「児童文学講演会」

2月17日 中央図書館主催の講演会「こんなに楽しい絵本の世界」が開かれ、子育て中の人を中心に多くの方が参加しました。講師の浅木尚美さんは、「絵本の読み聞かせによって子どもの言葉は定着し、考えの幅が広がります」と、みずから推薦する本を紹介しながら、読み聞かせの大切さを語りました。

地域防火・防災の拠点がパワーアップ 「臨港分署、消防団第13分団詰所落成式」



「臨港分署」

2月2日 中央消防署臨港分署が鈴川町に移転新築され、落成式が行われました。新たに消火薬剤庫が設けられたほか、地震などの災害発生に備え、長時間対応の自家発電設備も装備。新たな防災の拠点としてさらに充実しました。



「消防団第13分団詰所」

2月13日 本市場の消防団第13分団詰所の全面改築が完了し、落成式が行われました。新年度には新ポンプ車両の導入も予定され、期待が高まる中、遠藤裕二分団長は「分団員が一丸となり、訓練に励みたい」と力強く述べました。



子ども会活動の楽しさを伝える

「東部地区モデル子ども会研究発表会」

2月5日 県子ども会連合会主催の「東部地区モデル子ども会研究発表会」がロゼシアターで行われました。これは、富士市が県東部のモデル地区として指定を受けたもので、市内25校区を代表し、須津、神戸、鷹岡、富士中央、吉永第一小学校区が1年間の活動成果を発表。楽しかった行事を寸劇で再現し、会場の注目を集めました。

富士市住宅用太陽光発電システム設置費補助金を受け付けます

☎ 環境政策課 55-2902
 対象 市内在住または転入する予定で発電システムを設置する人
 補助金額 発電出力1キロワット当たり3万円(上限12万円)
 予算の範囲内で先着順
 申し込み 申請書(環境政策課で配布、環境政策課ホームページからダウンロード可)に必要事項を記入し、直接環境政策課へ
 http://fujishi.jp/cityhall/kankyo-b/k-seisaku/

富士市環境アドバイザーを派遣します

☎ 環境政策課 55-2902
 環境学習の講師や自然観察会の指導者として、環境アドバイザーを派遣します(10人以上の市民が集まる環境問題の勉強会や取り組みへ派遣。費用はかかりません)。

詳しくは、電話またはEメールで環境政策課へお問い合わせください。
 ka-kankyouseisaku@city.fuji.shizuoka.jp

市長相談のお知らせ

市政全般について、市長が市民の皆さんから直接相談をお受けします。
 とき 4月14日(木) 13:00~14:00
 ところ 市民ホール(市役所2階)
 申し込み 事前に電話で市民相談室へ ☎55-2750

4月 移動図書館車庫の巡回日程

☎ 中央図書館 51-4946

日	場所と貸し出し開始時刻
1日・15日(金)	スーパー吉川中里店駐車場(10:00) すどの社(11:00) 四丁河原南公会堂駐車場(15:00)
2日・16日(土)	鈴川中町フードランド前(10:00) 自由ヶ丘県営住宅集会所(14:00)
5日・19日(火)	天間田地区公会堂駐車場(10:00) ハットラップ川成島店第2駐車場(14:00) JA富士市堅坂支店駐車場(15:00)
6日・20日(水)	富士見台市営住宅集会所前(15:00)
7日・21日(木)	滝戸地前(14:00) 岩本山団地集会所駐車場(15:00)
9日・23日(土)	富士信用金庫中丸支店駐車場(10:00) 城山町公会堂(14:00) 広見町静岡ガス社宅駐車場(15:00)
14日・28日(木)	東芝松岡アパート(10:00) 高山県営住宅団地内(14:00) 歴史民俗資料館駐車場(15:00)

都合により中止・変更する場合があります。休館日は4、11、18、22、25、29日です。

募 集

個人参加公共施設見学

☎ 広報広聴課 55-2700

コース 市役所 テレメータ室
 屋上 議場 消防防災庁舎 庁舎8階1B会議室(昼食) 県富士水泳場 環境クリーンセンター 市役所
 とき 4月27日(水) 9:00~15:00
 対象 市内在住・在勤の人
 定員 20人(応募者多数の場合抽せん)

持ち物 昼食、水筒、雨具、筆記用具など
 参加費 無料

申し込み 4月7日(消印有効)までに、はがきに参加する人の住所、氏名、年齢、電話番号(1枚のはがきで2人まで申し込みできます)「4月27日見学希望」を記入し、〒417-8601 富士市役所広報広聴課「公共施設見学」係へ

ふれあい看護体験参加者

☎ 中央病院看護部 52-1131 内線2207
 看護師とともに、看護することや人の命について理解と関心を深めてみませんか。

施設名(定員)・実施日・時間・住所
中央病院(10人) 5月12日(木) 9:00~15:00 〒417-8567 高島町50
川村病院(5人) 女性のみ対象 5月18日(水) 10:00~15:30 〒416-0907 中島327
聖隷吉原病院(4人) 5月18日(水) 9:00~15:00 〒417-0026 南町1-32
湖山病院(各日6人) 8:30~17:30 5月9日(月)・11日(水)・13日(金) 〒417-0801 大淵405-25
鷹岡病院(各日2人) 9:00~16:00 5月16日(月)~18日(水) 〒419-0205 天間1585

申し込み 4月30日までに、往復はがきに希望施設名及び希望日、住所、氏名、年齢、性別、電話番号、洋服サイズを記入し、希望する施設の「ふれあい看護体験係」へ
 問い合わせ

県ナースセンター
 ☎054-202-1761



明るい選挙推進協議会委員

☎ 選挙管理委員会 55-2879

明るく正しい選挙を目指し、選挙の啓発・宣伝活動を進める明るい選挙推進協議会委員を募集します。

対象 市内在住で20歳以上の
 定員 10人(任期2年)

申し込み 4月28日までに、はがきまたはEメールに住所、氏名、年齢、職業、応募理由、電話番号を記入し、〒417-8601 富士市選挙管理委員会へ

in-senkyokanri@city.fuji.shizuoka.jp

フジサンバを踊る会メンバー

☎ 商業労政課 55-2777

富士市の踊り「Fujisanba」を広くPRするため、メンバーを募集します。



練習日 月2回 火曜日 19:00~21:00
 練習場所 ラ・ホール富士

対象 高校生以上の人

申し込み 4月4日までに、電話またはFAX・Eメールで商業労政課へ ☎51-1997

sy-syougyou@city.fuji.shizuoka.jp

ふじやま学園・くすの木学園パート職員

☎ ふじやま学園 35-0313

期間 5月23日~平成18年3月31日(月~木曜日 10:00~15:00、金曜日 9:00~12:00)

勤務地 ふじやま学園・くすの木学園
 内容 両学園の清掃業務など

対象 市内在住の知的障害者(療育手帳所持者)

募集人員 1人

申し込み 4月1日~20日に、市販の履歴書に必要事項を記入し、直接または郵送で、〒417-0801 大淵2106-3 ふじやま学園またはくすの木学園へ 後日面接があります。

富士警察署管内交通事故

(2月28日現在)

	年間累計	昨年比
件数	399件	-14件
死者	2人	0人
負傷者	499人	-23人

安全は自ら(みずか)う(めい)家庭から地域から

暮らしの たより

お知らせ

風しんに注意しましょう！

☎ 保健福祉センター 64-8992

春先になると、風しんが流行する可能性があります。これから妊娠する予定のある女性で、風しんにかかったことがない人または風しんワクチンを接種したことがない人は、予防接種(有料)を受けることにより、先天性風しん症候群(風しんウイルスが胎盤を介して胎児に感染)の発生を予防することができます。これから生まれてくる赤ちゃんのために予防接種を受けましょう。接種時に妊娠していないことや、接種後最低2か月間は避妊が必要です。ご注意ください。



国民健康保険加入者の皆さんへ 脳ドックの申し込みを受け付けます

☎ 国民健康保険課 55-2751

受付日 4月21日(木) 8:30~12:00
受付場所 消防防災庁舎7階大会議室
22日以降は国民健康保険課(市役所3階)で受け付けます。
対象 申込日の1年以上前から国民健康保険に加入かつ保険税を完納し、平成17年4月1日時点満20歳以上の人
平成15・16年度脳ドック受診者及び体内にクリップなど金属類のある人は受診できません。

内容
脳ドック(脳のMRI、心電図ほか)
中央病院
5月11日~平成18年2月15日のうち水・木曜日の指定日 12:30~、13:00~(日程・時間ともに予定)
聖隷吉原病院
5月10日~11月17日のうち火・木・金曜日の指定日 13:30~、14:00~
定員 100人、150人(各先着順)
負担額 1万6,800円
申し込み 国民健康保険証と、を希望する人は中央病院の診察券を持参し、会場へ

4月1日から 国民年金制度が変わります

☎ 市民生活課 55-2755

障害者特別給付金制度が始まります
対象 平成3年3月以前に国民年金任意加入対象の学生だった人または昭和61年3月以前に国民年金任意加入対象の被用者(厚生年金・共済組合などの加入者)の配偶者だった人で、その任意加入期間に初診日があり、現在、障害基礎年金1級または2級に該当する障害のある人

内容 1級は月額5万円、2級は月額4万円を支給します(支給は年6回、偶数月)

若年者納付猶予制度ができました

対象 国民年金加入中の30歳未満の低所得者

内容 世帯主の収入により免除の基準に該当しない若年者の保険料納付を猶予します(本人とその配偶者の収入により判定)

申し込み とも4月1日から受け付けます。直接市民生活課国民年金相談窓口(市役所3階)へ

タクシー・福祉タクシー 利用料金を助成します

☎ 障害福祉課 55-2911

重度障害者などに対して、**タクシー**または**福祉タクシー**(車いす用リフト付きタクシー)の初乗り運賃を助成します。

対象 視覚・肢体不自由・内部・免疫機能障害(1・2級)、知的障害(A)、精神障害(1級)、戦傷病者(甲種)の認定を受けている人
下肢・体幹・移動機能障害(1・2級)の認定を受けている人

申し込み 身体障害者手帳、療育手帳、精神障害者手帳または戦傷病乗車券引換証と認め印を持参し、障害福祉課へ ☎53-0151
社会福祉施設に入所している人や自動車・軽自動車税の減免を受けている人など、助成が制限される場合があります。

4月の納期
4月15日~5月2日
固定資産税・都市計画税 第1期
☎ 収税課 55-2730

あしたかれんぼう 愛鷹連峰の春山登山は要注意!!

☎ 消防本部警防課 55-2856

愛鷹連峰の春山登山は、悪天候や急激な気象の変化など、特に注意が必要です。登山するときは次のことを心がけ安全に登山しましょう。

朝早く出発し、早目に下山しましょう

経験豊かなリーダーなどと一緒に行動しましょう

山体は崩壊が厳しく、残雪なども考えられますので装備は万全にしましょう

登山口付近にあるポストに、登山者カードを必ず提出しましょう

女性のための結婚相談

☎ 社会福祉協議会 64-6600

ハッピーネスFuji(富士市結婚相談所)が女性専用の特設結婚相談を実施します(会員も随時募集中)。

とき 4月24日(日) 10:00~15:00
通常の結婚相談は毎週水曜日と第2・4日曜日の10:00~15:00です。
ところ フィランセ東館1階相談室
相談料 無料

申し込み 当日直接会場へ

正式に紹介を希望する人は、ハッピーネスFujiへの入会(無料)が必要です。戸籍謄本1通、写真(本人のみで3か月以内に撮影)印鑑を持参し、ハッピーネスFuji(相談日のみ)へ ☎64-6604

飼えなくなった

犬・ねこの引き取り日

☎ 富士保健所衛生課 65-2154

とき 4月8・15・22日 各金曜日 9:00~10:00

ところ 県富士総合庁舎車庫南側
犬の場合、愛犬手帳が必要です。



献血にご協力を

☎ 社会福祉課 55-2757

4月の献血

日	場 所	時 間
1日(金)	市役所北側駐車場	9:30~16:00 (昼休み12:00~13:00)
6日(水)	市役所北側駐車場	9:30~16:00 (昼休み12:00~13:00)
10日(日)	フィランセ東館1階	9:30~16:00 (昼休み12:00~13:00)
21日(木)	市役所北側駐車場	9:30~16:00 (昼休み12:00~13:00)
24日(日)	フィランセ東館1階	9:30~16:00 (昼休み12:00~13:00)

外国人のための日本語講座

☎ 社会福祉課 55-2757

日本語を勉強しましょう。
Vamos estudiar a lingua japonesa.
Let's study Japanese.

学習 日 語 吧

と き 5月11日～10月26日
毎週水曜日(8月は休み)
昼の部 10:00～11:30
夜の部 19:00～20:30

ところ フィランセ西館
対象 富士市に住む外国人、または富士市で働く外国人で、ひらがなが読めて自分の名前を日本語で書ける人各20人(先着順)

定員 1,000円(テキスト代)
申し込み 4月11日～22日に、市役所4階社会福祉課へ本人が来てください。

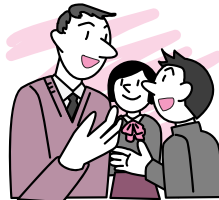

中央図書館講座 古文書解読講座・セミナー読書会

☎ 中央図書館 51-4946

古文書解読講座

と き 5月～平成18年2月
入門1(第1・3土曜日、10月以降は第1土曜日 計15回)
入門2(第2土曜日 計10回)
初級(第3土曜日 計10回)
中級(第4土曜日 計10回)
各13:30～15:30



定員 計120人(先着順)

セミナー読書会

と き 5月～平成18年3月(8月除く)毎月第2木曜日
10:00～12:00 計10回
定員 20人(先着順)

... とも...

ところ 中央図書館
受講料 無料
申し込み 4月15日(金)の9:00から受け付けます。直接中央図書館へ

市民れんらく版

(社)静岡県不動産鑑定士協会 「不動産無料相談会」

と き 4月11日(月) 10:00～16:00
ところ 市役所6階第3会議室
内容 鑑定評価、価格、賃料、売買、交換、借地、借家、相続、贈与、そのほか土地に関すること
申し込み 当日直接会場へ
問い合わせ (社)静岡県不動産鑑定士協会 ☎054-253-6715

富士押花の祭典

と き 4月6日(水)～10日(日)
10:00～18:00(最終日17:00)
ところ ロゼシアター展示室・特別展示室
内容 第9回バラサミット押花コンクール入賞作品、押花作家の作品の展示など
入場料 無料
問い合わせ 押花グループ 藤 仁藤 方 ☎52-1508

各種スポーツ教室

☎ スポーツ振興課 55-2876

教室名	と き	ところ	対 象	定員	受講料	申 し 込 み
小・中学生 ハンドボール	4/11～平成18年3/27 毎週月曜日 19:30～21:00	市立富士体育館ほか	小学4～ 中学生	男女各 20人	4,000円 (保険料含む)	電話またはFAXに住所、氏名、性別、電話番号、学校名・学年、保護者名を記入し、富士市ハンドボール協会事務局 鈴木 方へ ☎57-4199 ☎57-4198
吉原ミニバス ケットボール	4/13～11/30 計20回 毎週水・金曜日 17:00～19:00	吉原小学校体育館	小学4～ 6年生	男女各 40人	1,500円 (保険料含む)	4月13日(水)の17:00～18:30に、直接保護者が会場へ当日運動開始。詳しくは、富士市バスケットボール協会事務局 小林 方へ ☎51-2350
富士陸上	4/9～10/15の土曜日 で月2・3回 計15回 15:00～17:00	富士総合運動公園陸上競技場	小学2～ 6年生	男女各 100人	5,000円 (保険料含む)	4月9日(土)の14:00から受け付けます。直接会場へ常時受付可。詳しくは、富士陸上競技協会 芦澤 方へ ☎61-7232
初心者 ソフトテニス	4/4～7/25 計13回 毎週月曜日 19:00～21:00	富士総合運動公園庭球場	市内在住・ 在勤の人	50人	5,000円 (保険料含む)	4月4日までに、はがきに住所、氏名、年齢、電話番号を記入し、〒419-0201 厚原894-8 富士ソフトテニス協会事務局 石川 方へ ☎71-6018 当日受付可。
少年・少女 スポーツ チャンバラ	5/6～7/29 計13回 毎週土曜日 16:00～18:00	広見小学校体育館	小学生	20人	1,550円 (保険料含む)	4月1日～27日に、往復はがきに住所、氏名(ふりがな)、学校名・学年、年齢、電話番号、保護者名を記入し、〒417-0001 今泉3604-25 富士市護身道連盟事務局 稲穂 方へ ☎51-6986
小・中学生 ウインドミル (ソフトボール)	4/30～平成18年3/18 計14回 土曜日 13:00～16:00	富士川緑地内ソフトボール場	小学5～ 中学生	40人	500円 (保険料含む)	4月30日までに、電話またははがきに住所、氏名、学校名、学年、性別、電話番号を記入し、〒416-0907 中島367-7 高木 方へ ☎64-4834、090-8131-8103
合気道	5/10～7/26 計12回 毎週火曜日 19:30～20:30	市立富士体育館柔道場	中学生以上	30人	3,000円 (保険料含まず)	4月4日～20日に、はがきまたはFAXに住所、氏名、年齢、電話番号を記入し、〒417-0012 鈴川東町2-8 鈴木 方へ ☎33-1706 ☎32-2476
バドミントン	5/19～8/11 計13回 毎週木曜日 19:00～21:00	市立富士体育館	初心者	40人	4,500円 (保険料含む)	4月5日～5月5日に、往復はがきに住所、氏名、年齢、性別、電話番号、教室名を記入し、〒416-0948 森島291-4 富士市バドミントン協会 平田 方へ ☎61-5902
剣道	5/17～8/9 計13回 毎週火曜日 19:00～21:00	市立富士体育館剣道場	一般男女・ 初心者	30人	3,000円 (保険料含まず)	4月1日～30日に、電話またははがきに住所、氏名、年齢、電話番号を記入し、〒419-0201 厚原602-1 富士市剣道連盟事務局 為田 方へ ☎71-5994

暮らしの たより

催し

富士山麓ブナ林創造事業

☎ 環境保全課 55-2773

富士山の自然を守るため、ブナなどの苗木を植えてみませんか？ミニコンサートも予定しています。

とき 4月29日(金) みどりの日 10:00～

ところ 富士山こどもの国

定員 50人(先着順)

申し込み 4月4日～11日に、直接または電話で環境保全課へ市役所から送迎バスが出ます。申込者には後日詳細を連絡します。

春の親子自然のつどい

☎ 少年自然の家 35-1697

とき 4月24日(日) 9:00～14:00

ところ 丸火青少年の家(丸火自然公園内)

内容 丸火の自然観察、野草摘みハイク、野草の調理・試食

対象 市内在住・在勤の親子(三世代での参加歓迎)

定員 50人(先着順)

持ち物 野外活動のできる服装、雨具、タオル、軍手、台ふきん、筆記用具など

参加費 500円(小学生未満無料)

申し込み 4月6日～10日に、電話で少年自然の家へ

講座教室

やきもの絵付け教室

☎ 市立博物館 21-3380

とき・内容(各土曜日 10:00～13:00)

4月16日 コーヒーマグに絵付け

5月21日 湯飲み絵付け

6月18日 茶わんに絵付け

以降の日程についても順次お知らせします。

ところ 市立博物館工芸室

対象 小学1年生以上の人(小学生は保護者同伴)

定員 各回30人(先着順)

参加費 1回500円(材料費込み)

申し込み 希望日の1週間前(土曜日)～当日12:00に、直接または電話で市立博物館へ

はじめてのやきもの教室

☎ 市立博物館 21-3380

とき 4月9日、5月14日、6月11日、7月9日、8月13日、9月10日
各土曜日 9:30～12:00

ところ 市立博物館工芸室

対象 小学4年生以上の人(小学生は保護者同伴)

定員 各日30人(先着順)

参加費 1回1,000円(材料費含む)

申し込み 希望日の1週間前(土曜日)～当日9:00

に、本人が直接または電話で市立博物館へ



振興公社
スポーツ教室・運動アドバイス
☎ 温水プール 36-2131

第1回ミニバスケットボール教室

とき 5月10日～7月12日

毎週火曜日 19:00～20:30 計10回

ところ 市立富士体育館

対象 小学4～6年生

受講料 4,000円

定員 30人(応募者多数の場合抽せん)

第1回水中エアロビクス教室

とき 5月9日～7月25日

(5/23・7/18除く) 毎週月曜日

午前コース10:00～11:30

夜間コース19:00～20:30 各10回

ところ 温水プール

対象 一般

受講料 6,000円

定員 各40人(応募者多数の場合抽せん)

健康のための運動アドバイス

とき 4月19日(火)・22日(金)

各13:30～16:30

ところ 温水プール研修室(4/19)
市立富士体育館会議室(4/22)

対象 一般

受講料 無料

申し込み 4月17日(日)の8:30～9:00に、本人またはその家族が受講料を持参し、は市立富士体育館、は温水プール、は開催日に直接会場へ

は申し込み時に印鑑が必要です。代理申し込みについては1人のみできます。当せん者は病気など特別な理由がない限りキャンセルできません。

振興公社 パソコン・リラクゼーションストレッチ・陶芸ちょっと体験・デジタルカメラ教室

☎ ラ・ホール富士 53-4300

教室名	と	き	ところ	対象	回数	定員	受講料	申し込み
パソコン	ワード初級	5/10～6/2	ラ・ホール富士7階OAルーム	勤労者 及び 一般	各 8回	各 20人	各 1万円 (テキスト代含む)	4月5日(火)～10日(日)の9:00～20:30に、直接ラ・ホール富士へデジタルカメラ教室の申し込みにはデジタルカメラのメーカー及び機種名の記入が必要です。各教室とも申し込みについては、1人につき1人分のみできます。なお応募者多数の場合抽せんになります。
	エクセル初級	5/10～6/2						
リラクゼーションストレッチ	5/10～6/28	ラ・ホール富士4階軽体育室	8回		30人	4,000円		
陶芸ちょっと体験	5/14～9/17	ラ・ホール富士4階工芸実習室	10回		30人	4,000円 粘土(600円程度)はその都度購入		
自分のデジタルカメラを使って楽しもう	5/18～6/15(5/23(日)も実施)	5/18～6/15	ラ・ホール富士7階OAルーム	10回	20人	1万円 (テキスト代含む)		



暮らしの カレンダー 4月 APRIL [卯月]

●緑の募金運動(5月まで)

4月の 博 物 館

第43回企画展
「描かれた富士のふもと」～5月8日
特別講演会「富士山の絵画の歴史」
17日
機織り体験 2、16、30日
はじめてのやきもの教室 9日
やきもの絵付け教室 16日
陶芸教室 12～14、28日
休館日 4、11、18、25日



四季加嶋風俗図(部分)

1 金	市立保育園入園式 献血(市役所北側駐車場) P13 固定資産価格等の縦覧(～5月2日)
2 土	吉原地区さくら祭(錦町小淵井川沿い) 富士見台地区さくら祭り(富士見台桔梗ヶ池)
3 日	丘地区桜まつり(厚原スポーツ公園) 鷹岡地区さくら祭(鷹岡公民館) 市民課など窓口業務開設(市役所)
4 月	赤ちゃんひろば(吉永公民館)
5 火	
6 水	春の全国交通安全運動(～15日) P10 小・中学校入学式・始業式 献血(市役所北側駐車場) P13 結婚相談(フィランセ東館) P13 離乳食講習会・中期(フィランセ西館)
7 木	市立看護専門学校入学式 すくすく赤ちゃん講座(吉永公民館) 1歳6か月児健診(吉永公民館) [世界保健デー]
8 金	市立吉原商業高校入学式 市立幼稚園入園式 間門の第六天さん 3歳児健診(フィランセ西館)
9 土	
10 日	緑と花の百科展・擬木コンクール(中央公園) P9 結婚相談(フィランセ東館) P13 献血(フィランセ東館) P13
11 月	離乳食講習会・初期(フィランセ西館)
12 火	普通救命講習(消防防災庁舎) すくすく赤ちゃん講座(フィランセ西館) 赤ちゃんひろば(富士南公民館)
13 水	結婚相談(フィランセ東館) P13 離乳食講習会・後期(フィランセ西館)
14 木	桑崎善光寺さん 1歳6か月児健診(フィランセ西館)
15 金	3歳児健診(フィランセ西館)

16 土	境の薬王寺祭
17 日	富士ふれあいウォーク(富士総合運動公園) 富士の茶娘クイーンコンテスト(ラ・ホール富士) 家族ふれあいサンデー 麻薬・覚せい剤撲滅の日
18 月	離乳食講習会・中期(フィランセ西館)
19 火	すくすく赤ちゃん講座(フィランセ西館) 2歳児むし歯予防教室(フィランセ西館)
20 水	結婚相談(フィランセ東館) P13 離乳食講習会・完了期(フィランセ西館) 赤ちゃんひろば(岩松北公民館)
21 木	献血(市役所北側駐車場) P13 赤ちゃんひろば(大淵公民館) 1歳6か月児健診(フィランセ西館)
22 金	3歳児健診(鷹岡公民館)
23 土	
24 日	いちばの朝市(公設地方卸売市場) 神戸地区歩け歩け大会 女性のための結婚相談(フィランセ東館) P13 献血(フィランセ東館) P13
25 月	
26 火	普通救命講習(消防防災庁舎) すくすく赤ちゃん講座(フィランセ西館)
27 水	結婚相談(フィランセ東館) P13 離乳食講習会・初期(フィランセ西館)
28 木	1歳6か月児健診(フィランセ西館)
29 金	富士山麓 ^{ろく} ブナ林創造事業(富士山こどもの国) P15 [みどりの日]
30 土	

平成十七年三月二十日号(毎月五日・二十日発行)

暮らしの編纂

先日取材で、昨年末に水道部が引っ越した水道庁舎に行きました。
1階では、4月1日から始まる「お客様センター」の準備で大忙し。
水道部の引っ越しに伴い、市役所内ではいろいろな課の引っ越しが行
われています。市役所に用事のある皆さんは、場所を間違えないよう
に気をつけてください。詳しくは、今回の広報ふじ、P4・5に掲載し
てありますのでごらんください。

人 口 243,376人(前月比+78)
男 120,918人(+60)
女 122,458人(+18)
世帯 86,376世帯(+61)3月1日現在
編集・発行 富士市総務部広報広聴課
〒417-8601 静岡県富士市永田町1-100
☎ 0545-51-0123(代) ㊟ 0545-51-1456

