

広報

ふじ

平成16年

9 | 5 No.855

勇気を出して、川へジャンプ！

川の水は冷たかったよ

8月20日 田宿川水辺探検隊

特集 介護の現場から

美しい街並みをみんなの手で！

公立・私立幼稚園の入園申請を受け付けます

秋の全国交通安全運動／家電製品のリサイクル

環境衛生週間／第38回富士市総合文化祭

特集

介護の現場から

九月の第三月曜日は、敬老の日。皆さんも存じのように、総人口に占める高齢者の割合は年々ふえ続けています。今回の特集のテーマは「介護」。介護の現状と現場の声をお伝えします。

市民の六人に一人が六十五歳以上

ことし八月一日現在、富士市の人口は約二十四万三千人。このうち六十五歳以上の人口は約四万六百人で、その割合（高齢化率）は十六・七％。市民の約六人に一人が高齢者です。左図から、富士市がほかの市町村に比べて、高齢化率が低いことがわかります。しかし、これからますます進んでいく高齢社会に向けて、高齢者を支える体制が求められています。

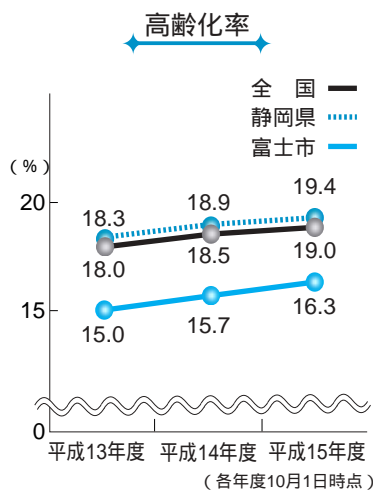

高齢者のいる世帯の増加

高齢者のいる世帯は年々増加し、平成十二年の国勢調査では、総世帯の約三割強に上っています。その内訳を見ると、「高齢者同居世帯」が減少する一方、「高齢者夫婦世帯」や「高齢者ひとり暮らし世帯」がふえています。

人ことではない介護問題

今後、高齢化率の増加が予測されます。このような中で、介護や支援を必要とする高齢者はふえていくことでしょう。今、介護される、または介護する立場になく、自分にはまだ関係ないと思っている人も、決して人ことではありません。

富士市の介護

社会環境が変化の中で、介護は社会全体の課題になってきています。さて、富士市の現状はどのようなのでしょうか。

介護保険認定者数とサービス利用数

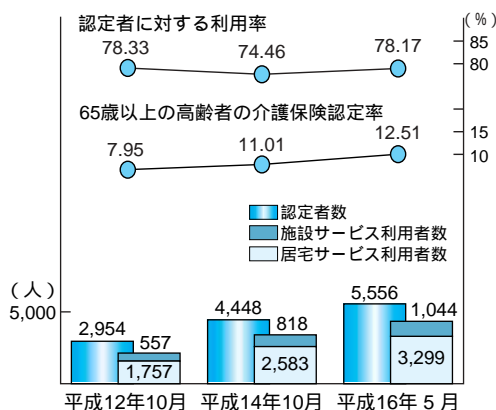

「家族に迷惑をかけたくない」など、家族に迷惑をかけたくないという意識が、だんだん薄れてきたのではないのでしょうか。

内閣府調査によると(右下図)「介護を受けた場所」として、施設での介護を望む人がふえています。その理由は、

サービスを受ける意識の変化

社会全体で高齢者を支える社会環境の変化に伴い、家族だけで高齢者を介護していくことが、難しくなってきました。介護が必要になった高齢者を社会全体で支えるために、平成十二年四月から、介護保険制度が施行されました。介護保険認定者数は毎年ふえ、高齢者の約七人に一人が、介護認定を受けています。

社会全体で高齢者を支える

介護を受けたい場所

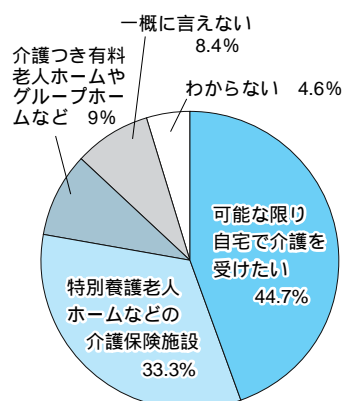

平成15年7月「内閣府調査」より

家族を気遣う人が多く、進んで施設介護を望むわけではないようですが、一〇%程度しかなかった以前の数値と比べると、増加しています。

しかし意識が変わってきたと言っても、まだ他人が家に入ることには抵抗があるようです。居宅サービスのうち訪問系・通所系サービスの利用状況を見ると、富士市の特徴がわかります。全国的には、それほど差がありませんが、富士市では、特に通所系サービスの利用傾向が強いようです。

居宅サービス内容の富士市と全国の比較

	訪問系サービス	通所系サービス	その他
全国	30.3%	34.7%	35.0%
富士市	23.5%	42.2%	34.3%

平成16年5月「事業状況報告」より

約二割が介護サービス未利用

認定者の約二割は、介護サービスを利用していません。平成十四年一月の高齢者実態調査によると、サービス未利用者の約三分の一が入院中のためサービスを利用していません。ほかには、介護認定は受けたが、まだサービスを利用するほどではないという人や、家族が介護してくれるので利用しない人がいました。

介護度が重くならないように



福祉保健部長
市川 聡

介護保険制度開始から今までの状況を見ると、介護度の軽い人が著しく増加しています。

元気な人が要介護にならないよう、また介護度を重くせず、自分でできる力をできるだけ維持するよう、介護予防を重視した体制が必要となってきます。

市では、介護保険サービスのほかに、元気なお年寄りを対象にした、脳いきいき教室や生きがいデイサービスなど、さまざまなサービスを行っています。生き生きとした生活が送れるよう、多くの皆さんに利用してほしいですね。

また、介護保険認定者の半数以上が痴ほうであることもわかっていきます。全国的にも同じ状況にあり、痴ほう性高齢者に合うサービスが求められています。

介護保険制度開始から五年目を迎えることは、介護保険見直しの年です。これから先、介護度が軽い高齢者、痴ほう性高齢者、一人暮らし高齢者の増加が予想され、それに応じた体制づくりが必要になります。現在の介護保険は、介護が必要になった人のための制度です。今後は、これから介護が必要となる人たちの視野に入れていきたいと考えています。

(4)

デイサービスの利用を 楽しんでほしい

デイサービス センターに勤務



秋山 みゆきさん
(天間)

デイサービスセンターは、在宅のお年寄りを対象にした、日帰りで通う施設です。入浴や軽い運動、趣味活動など、朝から夕方まで施設で過ごします。私が働く施設では、毎日通う人もいますが、週三回利用する人が多いですね。利用者は子どもと同居している人が多く、特に家族が仕事のため、昼間一人になる人が多いようです。私は、平成四年から介護スタッフ

介護を難しく考えないでほしい

介護サービス 利用者の家族



あきら 昭さん
小牧 靖代さん
(伝法)

私たちの母は、月曜から土曜まで毎日デイサービスを利用し、月二回ショートステイ（短期の入所サービス）も利用しています。介護サービスを利用するようになったのは、約三年ほど前、母が支えなしで歩くことが大変になり、階段に手すりをつけたいと思ったことがきっかけでした。デイサービスを受けるようになり、最初は週一回の利用でしたが、母の希望

により、通う日数がふえました。利用する前は、一日ぼーっとしてただけでしたが、今は友達と話したり、何かつくったりと充実した毎日を過ごしているようです。もちろん、私たち夫婦にもゆとりと時間ができ、母だけではなく、私たちのためにもよかったのではないかと思います。

また、デイサービスセンターでは、家では大変な入浴や、熱や脈をはかるなどの健康管理もしてくれます。その点でも安心ですね。

介護は大変だと思われがちですが、特別なことは何もしていません。難しく考えずに介護していきたいですね。

フとして働き始めました。介護の仕事をしていると「大変だね」と言われます。介護に限らず、仕事はどれも大変だと思っています。また、利用者の「面倒をかけてすまない」という言葉がづらいですね。私の方こそ、働かせていただいてありがたいと思い、楽しく働いています。

利用者の皆さんは、デイサービスセンターで同じ世代の人と話しているのかかわることの楽しさを感じているようです。家にいると、自分では外出する手段がなく、家に閉じこもってしまうようです。本人が希望してデイサービスに来られる人が多いですね。



デイサービスセンターの送迎



入所した家族との面会

うように、介護が必要になってから手を打つのではなく、元気なうちから予防するよう心がけてほしいです。

地域で支えていく

本人や家族からの相談が多いですが、悠容クラブに來なくなった「最近見かけなくなった」などという情報を、地域の人がらいただき家庭訪問することがあります。中には、だんだん外出が面倒になり、家に閉じこもってしまう人がいます。そうならないよう、地域で支えたいですね。

多くの人が抱えている不安

ふた親を見るケースも少なくありません。しゅうとめの相談に來ている人が、実家の両親の相談もしていきます。四十代・五十代の人たちが、親に何かあったらどうしようかと、漠然とした介護イメージに、不安を抱えています。わからないことや困っていることは、ぜひ私たちに話していただきたいと思います。介護サービスの提供だけでなく、精神的にも支援していけるよう取り組んでいます。

今後、介護を必要とする人はふえていきます。介護の実状は、家庭や社会環境など人によって違い、さまざまです。

市では介護現場の声を聞きながら、高齢者やその家族を支える体制をつくっていききたいと考えています。介護について感じている不安や感想など、ぜひ市役所や地域にある事業所にお聞かせください。

問い合わせ

介護保険について

介護保険課

☎五五二七六五

高齢者福祉サービスについて

生きがい福祉課

☎五五二七六〇

高齢者保健サービスについて

保健福祉センター

☎六四一八九〇

美しい街並みをみんなの手で！

屋外広告物を表示する場合には申請が必要です

屋外広告物とは…

屋外で公衆を対象に表示される看板、張り紙、広告塔や、建物の屋上広告、壁面広告などのことをいいます。

突き出し看板

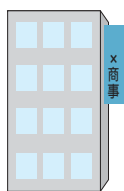

広告塔



屋上広告

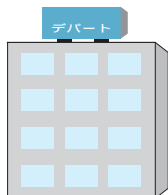

塀の看板



広告板

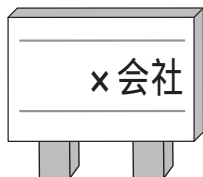

どんな場合に申請が必要？

申請が必要かどうかの基準は、地域によって異なります。申請が必要な地域には普通規制地域と、特別規制地域があります。（左略図参照）

普通規制地域（第一種・二種）
広告物を表示する場合、原則として許可申請が必要な地域です。

特別規制地域（第一種・二種）
自家広告物や案内板のみ表示できる地域です。これらを表示する場合にも、原則として許可申請が必要です。

店舗・事業所などに自己の名称、営業内容などを表示するものです。



自家広告物

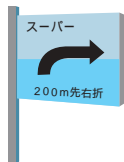

案内板

表示面積の大きさによって許可申請が不要な場合があります。詳しくは、都市計画課にお問い合わせてください。

設置・表示ができない物件

次のような場所には広告物の設置や表示はできません。
●橋・街路樹・植樹帯・電話ボックス・郵便ポスト・道路上のさくなど

禁止物件（場所）

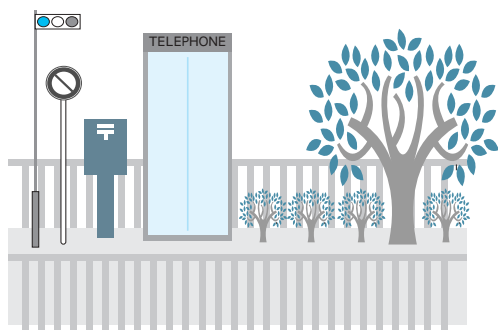

私たちの街は屋外広告物でいっぱい。
これらの広告物はさまざまな情報を与え、街を形づくる一つの要素になりますが、ルールを守り設置・表示されないと、景観を損ねるだけでなく、落下などによる事故につながるおそれがあります。静岡県屋外広告物条例では、許可申請の手続きが必要となっています。

電柱・街灯柱などには、広告物のうち、張り紙・立て看板などは表示できません。



電柱

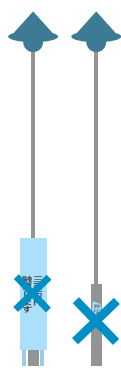

街灯柱



写真はイメージです

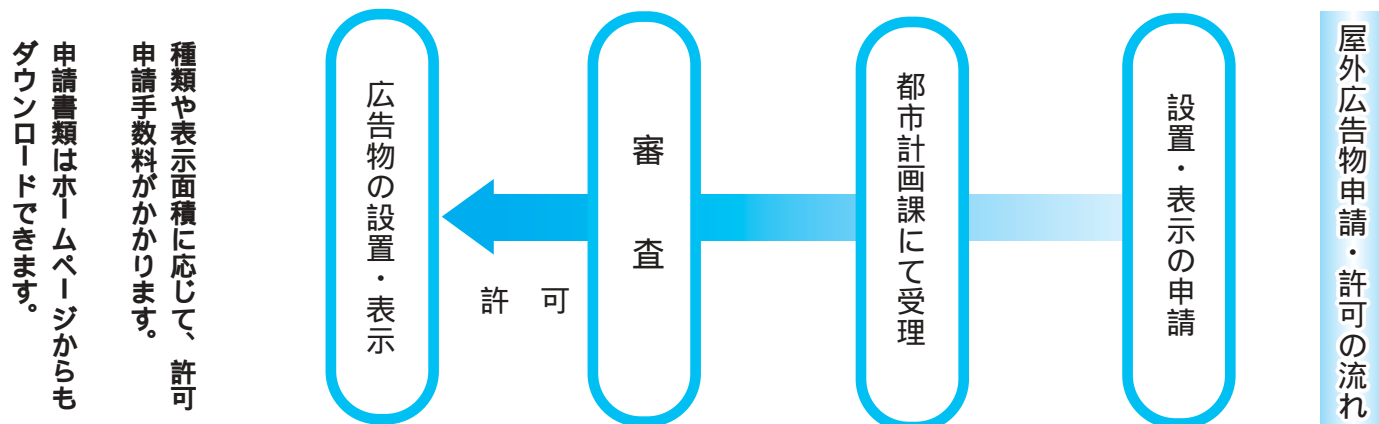
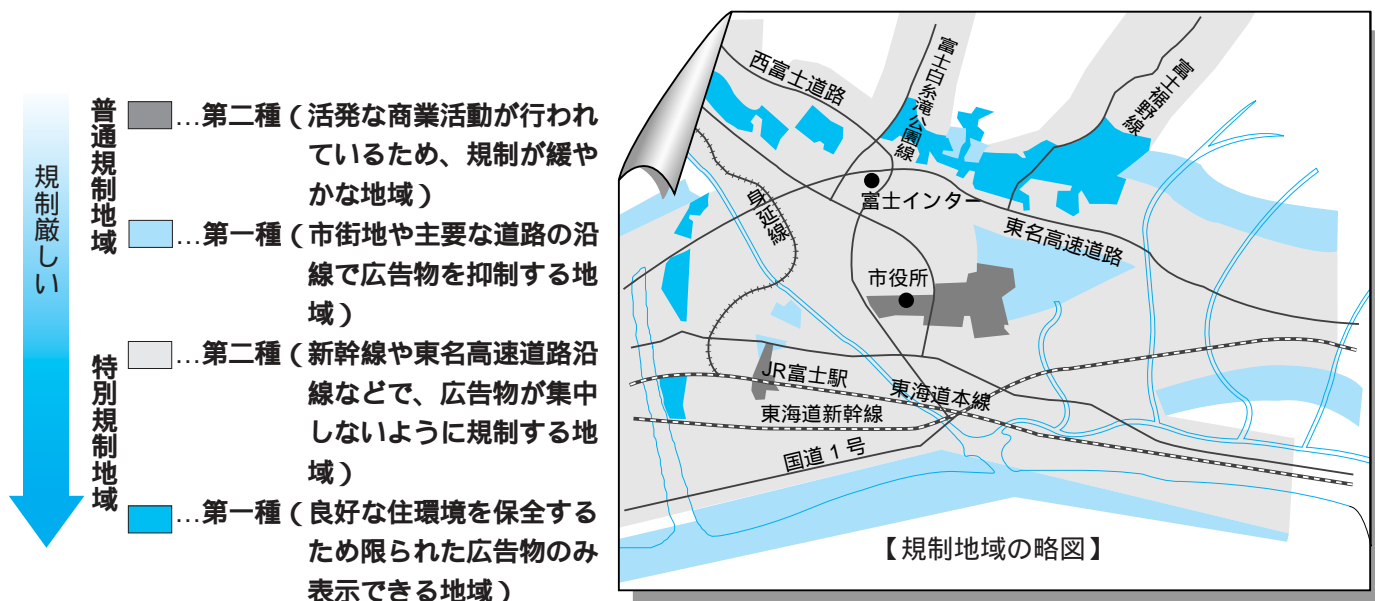

広告物を表示する場合は事前に都市計画課へ



都市計画課へ申請



提出された申請書類を審査

美しい街をつくるため、皆さんのご協力をお願いします。

問い合わせ 都市計画課
☎五五二二七八五

HP <http://fujishi.jp/cityhall/tosise-b/tosikei/>

一枚一枚手作業ではがします



屋外広告物のルールを守り、美しい街並みづくり

市では毎月、違法な張り紙や立て看板などの除去をしています。また、毎年、屋外広告の日に合わせて、県富士土木事務所、富士警察署、静岡県屋外広告美術業協同組合と連携して、大規模な除去作業を行っています。

このように、市では、都市景観の向上などを目的に屋外広告物行政に積極的に取り組んでいます。

9月10日は
屋外広告の日

平成17年度 公立・私立幼稚園の 入園申請を 受け付けます

松林でクモの巣ごっこ



広い園庭で自転車
乗り。楽しいな



大型ブロック
で電車ごっこ



市内には、公立、私立を合わせて25の幼稚園があり、3歳児から小学校入学前の子どもたちが通園しています。

幼稚園は遊びを大切にしている教育を行っています。子どもたちは遊びやさまざまな経験を通して、人とのかかわる楽しさを知ったり、言葉が豊かになったり、自然の美しさや不思議さに気づいたりすることで、将来の学習の基盤をつくっています。また、よいことや悪いことの区別、他人への思いやりや社会的ルールなど、心の教育に地域や家庭と協力して取り組んでいます。

釣り堀ごっこ。
あー残念、逃
げられた



受付

公立幼稚園 10月15日(金) 13:00～16:00

私立幼稚園 10月15日(金) 9:00～15:00

保護者は、幼児と一緒に希望する幼稚園に直接申し込んでください。

申込用紙は10月1日～14日の9:00～16:00に各幼稚園で配布します。(土・日曜日、祝日は除く)

該当児

4歳児

平成12年4月2日～13年4月1日に生まれた幼児
(田子浦・浜・南・天間・するが幼稚園を除く公立・私立幼稚園全国)

3歳児

平成13年4月2日～14年4月1日に生まれた幼児
(元吉原・大淵幼稚園を除く公立・私立幼稚園全国)

入園についての質問や相談は、入園を希望する幼稚園へ直接お問い合わせください。

田子浦・岩松・原田・大淵幼稚園では、市内在住の3歳から小学校入学前の、言葉につまずきのある幼児を対象とした「ことばの教室」を開いています。ほかの園の幼稚園児や保育園児、在宅児の相談も受け付けています。

公立幼稚園で入園希望者が定員を超えた場合は、抽せんとなります。

■は私立

地区	幼稚園名	募集人数(人)		住所	電話
		3歳児	4歳児		
富士地区	田子浦幼稚園	70		川成島138-1	61-2154
	浜幼稚園	35		中丸892-91	61-1422
	岩松幼稚園	70	若干	松岡804	61-1227
	南幼稚園	35		横割5丁目10-1	61-8055
	するが幼稚園	100		中島122	61-8778
	富士ふたば幼稚園	110	10	水戸島本町2-10	61-3121
	ゆきよし幼稚園	84	若干	宮島251-5	63-3083
	富士中央幼稚園	50	若干	夢原113-15	60-0700
鷹岡地区	天間幼稚園	35		天間1047-1	71-1638
	たかおか幼稚園	90	20	厚原1385	71-3085
吉原地区	元吉原幼稚園		35	今井3丁目4-3	33-0169
	昭和幼稚園	70	若干	比奈160	34-0300
	原田幼稚園	35	39	原田480	52-1202
	大淵幼稚園		70	大淵3022	35-0049
	鈴川幼稚園	30	17	鈴川東町16-17	32-0475
	富士リズム幼稚園	80	若干	伝法1740-1	53-6969
	曙幼稚園	90	若干	吉原4丁目17-45	52-0539
	いまいづみ幼稚園	90	若干	今泉5丁目8-2	52-6006
	光明幼稚園	65	若干	浅間上町10-3	52-1322
	神戸幼稚園	80	若干	富士見台1丁目6-8	21-3805
	須津幼稚園	90	35	神谷新町227	34-2295
	吉原聖母幼稚園	60	若干	南町1-30	51-6178
	藤田幼稚園	90	40	大淵2964-1	35-3178
区	みのる幼稚園	90	10	富士見台7丁目9-8	21-4115
	わかば幼稚園	105	若干	大淵3	21-0115



世界の舞台で活躍する、地元
出身のフォルテ・ピアノ奏者

本多 まきさん

富 土市出身で、現在フランスを拠点に演奏活動をしているフォルテ・ピアノ奏者の本多まきさん。ことし四月、イギリスのクレメンティー賞を日本人として初めて受賞しました。本多さんは「受賞でき、とても光栄です」とその喜びを笑顔で話します。

クレメンティー賞とは、作曲家であり、すぐれたピアノ製作者でもあったムツィオ・クレメンティーにちなみ、鍵盤楽器を演奏する若手音楽家育成のために創設された音楽賞です。

本多さんが演奏するフォルテ・ピアノは、現在のピアノの原型で、モーツァルトやベートーヴェンが活躍していた時代に使われていた楽器です。現在のピアノより鍵盤数が少なく、音量も大きくありませんが、繊細な音色が特徴です。

本多さんは、四歳のときからピアノを習い始め、十年前にドイツに留学。その後、フォルテ・ピアノに出会いました。「フォルテ・ピ



アノは内側に金属フレームを使わず、ほとんどが木でできています。音が濁らず、一つ一つがはっきりと響きます。演奏会では、皆さんにお話をするように弾きたいと思っています。素朴な音色に、じっくり耳を澄ませていただければと思います」と楽器の魅力を語ります。

九月末にロゼシアターで行われる演奏会について「故郷で演奏でき、うれしいです。皆さんに楽しんでもらえるよう、心を込めて弾きたいですね」と話す本多さん。来年には、イギリスでの演奏会が予定されているなど、これからの活躍も期待されます。



鈴木市長を表敬訪問する
本多さん

ことしの秋、三十周年を迎える富士子ども劇場



富士子ども劇場は、「劇団」だと思われがちですが、年四回、芝居や音楽など、親子で生の舞台を観賞する会です。

昭和四十九年の発足当時は、チケット制でしたが、継続して見ることの大切さから、現在は会員制で運営、約千二百人が入会しています。年に一度、子どもまつりを開催し、子どもが主役となり家族で参加します。

会員の皆さんは、「劇を見終わつたときの子どもたちは、顔が生き生きとしています。その姿を見ると、とてもうれしいですね。また、家族のきずなが深まるばかりでなく、子育ての話など会員同士で横のつながりもできます。今回、三十周年ということで、十月二十三日と二十四日、中央公園イベント広場で、子どもの祭典「ラ・フェスタ子 劇30th」を行います。



ポスターからチケットまで、すべてが手づくり



子どもの祭典に向け、準備する会員の皆さん

市内初のミニ・テントサーカス（有料）や、子どもまつりでは、フリーマーケット、ゲームなど市民だれもが楽しめます。現在、イベントの成功に向け、多くの会員が手づくりで準備を進めています」と準備をする手にも力が入ります。

事務局長の岡純子さんは「現代は、形あるものにこだわらなくてもいいものにも目を向けてほしいですね。劇を見た思い出、そのときに感じた気持ちが大切であり、優しい心がはぐくまれていくと思います。そして、子どもたちの夢と創造力が豊かになってくれるとうれしいですね」と話してくれました。

問い合わせ

富士子ども劇場
☎ 六二一四六二二

九月二十一日(火)～三十日(木)

秋の全国交通安全運動

安全は自ら^{みずか}うち(家庭)から地域から

運動の重点

- 夕暮れ時と夜間の交通事故防止対策の推進
- シートベルトとチャイルドシートの正しい着用の徹底
- 自転車利用者の交通事故防止

運動の基本

高齢者の交通事故防止

外出する高齢者に、家族が交通安全について一声かけたり、運転中に高齢者を見かけたら速度を落としたり道を譲ったりするなど、事故防止を心がけましょう。

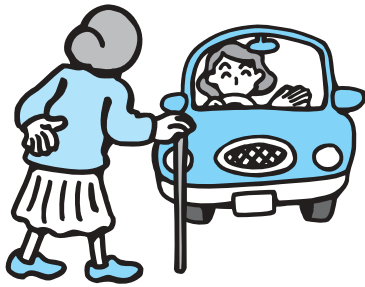

● 街頭や地域で、啓発活動を行います ●

と	き	行 事	と ころ
街頭指導・広報の日			
9月21日(火)	7:00～8:00	街頭指導及び広報	各地区、市役所駐車場
	18:30～20:00	主要交差点街頭指導	各地区
" 22日(水)	7:40～8:30	高校生自転車通学街頭指導	市内6か所
高齢者の交通事故防止の日			
" 24日(金)	14:00～15:00	飲酒運転追放街頭広報	吉原中央駅周辺
" 26日(日)	9:00～11:00	浮島1丁目境地区悠容クラブ交通教室	境氏子会館
" 27日(月)	9:00～11:00	富士駅北地区高齢者交通教室	富士自動車学校
" 28日(火)	10:30～11:30	交通安全講話	シルバー人材センター
	15:00～16:00	交通安全協会優良運転者表彰式	ロゼシアター
" 29日(水)	17:00～18:00	早めのライトオン作戦	市内
" 30日(木)	シートベルトとチャイルドシート着用徹底の日		
	15:00～16:00	シートベルト・チャイルドシート着用街頭指導及び取り締まり	ロゼシアター周辺
	18:00～20:00	主要交差点街頭指導	各地区

富士地区安全運転管理協会選任事業所において、運動期間を中心にシートベルト着用調査と指導、広報を実施します

問い合わせ

地域安全課(富士市交通安全対策協議会事務局)
五五―二八三―

家電製品のリサイクル

テレビ、冷蔵庫、冷凍庫、洗濯機、エアコンを処理する際のリサイクル料金が消費税を含めた総額表示になりました。

リサイクル料金(税込み)

テレビ	2,835円・冷蔵庫	4,830円
冷凍庫	4,830円・洗濯機	2,520円
エアコン	3,675円	

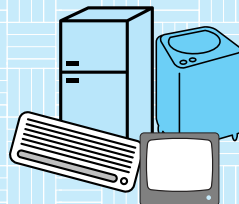

一部メーカーは上記料金と異なります。

郵便局で振り込む場合は、振り込み手数料がかかります。

小売店や収集運搬業者に依頼する場合は、別に運搬料金が必要になります。

平成14年度保存版「ごみの分け方便利帳」に記載されているリサイクル料金に誤りがありましたので、訂正してください。

パソコンを処理するには

各メーカーの相談窓口
にお問い合わせください。



また、メーカーのないパソコンや自作パソコンについては、パソコン3R推進センター(☎03-5282-7685)へお問い合わせください。

パソコンの処理にも費用がかかります。

平成15年10月から、市では収集していません。

問い合わせ 廃棄物対策課 ☎55-2769

✉ka-haikibutu@city.fuji.shizuoka.jp

🌐http://fujishi.jp/cityhall/kankyo-b/gomigomi/

環境衛生週間は、生活環境の保全と公衆衛生の向上を目的に定められました。浄化槽の点検や清掃を定期的に行うことは、環境に優しい生活者への第一歩です。美しい環境を守るために、もう一度私たちの生活を見つめ直してみませんか。

浄化槽保守点検状況(平成15年度調べ)

浄化槽設置基数	2万8,821基
保守点検実施基数	2万2,256基
保守点検未実施	6,565基

定期的な点検と清掃を
浄化槽の使用者(管理者)は、保守点検と清掃を定期的に行うことが、浄化槽法により義務づけられています。これらの維持管理が適正に行われないと、し尿がそのまま流されてしまい悪臭が発生するなど、周りに迷惑をかけるだけでなく環境汚染の原因となります。

委託契約を結びましょう
浄化槽の保守点検は、機能を正常に保つためにも重要な作業です。故障箇所を早目に修理しないと、かえって余分な費用がかかることにもなります。維持管理はあらかじめ専門の業者(県の登録業者。清掃の場合は市の許可業者)と委託契約を結び、定期的に点検を実施しましょう。

浄化槽パトロールを実施
市内では、全体の二〇%以上がいまだ保守点検がされていません。県と浄化槽協会の協力で、浄化槽パトロールを九月下旬から十月上旬にかけて実施します。この機会に浄化槽の保守点検と清掃の重要性について見直してみよう。

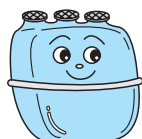

10月1日は「浄化槽の日」

浄化槽は、微生物の働きを利用して、汚れた水をきれいにする装置です。浄化槽に関する正しい知識を持ち、美しく住みよい環境を守りましょう。

問い合わせ

廃棄物対策課 ☎55-2770
富士保健所業務環境課 ☎65-2153

第38回富士市総合文化祭

入場無料

演奏会、展示会、講演会など多種多様な「富士市総合文化祭」が開催されます。ぜひご来場ください。

舞台発表部門

公演名	と	き	ところ
生活文化 (マジック・新舞踊)	10月8日(金)	18:30～	ロゼシアター 中ホール
民踊	10月9日(土)	12:30～	ロゼシアター 大ホール
大正琴		13:00～	
演劇		18:30～	
詩吟		13:00～	
民謡	10月10日(日)	17:00～	ロゼシアター 小ホール
音楽		18:30～	ロゼシアター 大ホール
コーラス	10月11日(月)	13:00～	ロゼシアター 中ホール
邦楽			ロゼシアター 小ホール
謡曲			

展示部門

内容	と	き	ところ
日本画 硬筆 写華 盆	10月6日(水) ～10日(日)	10:00～19:00	ロゼシアター 展示室
富士の型染		最終日は 17:00まで	ロゼシアター 展示室
俳句	10月5日(火)～10日(日)	10:00～17:00	ロゼシアター 展示室
短歌	10月9日(土)	13:00～16:00	ロゼシアター 4階会議室
茶道		9:30～16:00	ロゼシアター 4階会議室
郷土史	10月10日(日)	10:00～15:00	ロゼシアター 茶室・和室
洋陶毛 花デザイン 絵てがみ	10月11日(月)	13:30～15:30	ロゼシアター 4階会議室
ひょうたん	10月20日(水) ～24日(日)	10:00～19:00	ロゼシアター 展示室
	10月19日(火)～24日(日)	最終日は 17:00まで	ロゼシアター 展示室
	10月19日(火)～24日(日)	9:00～17:00	ステーションプラザFUJI

募 集

個人参加公共施設見学

☎ 広報広聴課 55-2700

コース

市役所 小規模授産所ひめな 特別養護老人ホームすどの杜 在宅複合ケアセンターJAオアシス吉永 社会福祉センター東部市民プラザ テレメータ室 議場 市役所
と き 10月8日(金) 9:00~14:50
対 象 市内在住・在勤の人
定 員 20人(応募者多数の場合、今年度初めての人を優先し、抽せん)
持ち物 昼食、水筒、雨具、筆記用具など
参加費 無料
申し込み 9月21日(消印有効)までに、はがきに参加する人の住所、^{ふりがな}氏名、年齢、電話番号(1枚のはがきで2人まで申し込みできます)、「10月8日見学希望」を記入し、〒417-8601 富士市役所広報広聴課「公共施設見学」係へ
お子さま連れで参加を希望する人は、申し込み前にお問い合わせください。

再就業のための基礎看護技術講習会

☎ 中央病院看護部 52-1131

と き 10月4日(月)・5日(火)の2日間 9:00~16:00
ところ 沼津市立病院(沼津市東椎路字春ノ木550)
内 容 基礎看護技術について学ぶ
対 象 未就業の看護職免許保有者で再就業を希望する人
定 員 20人
申し込み・問い合わせ
9月25日までに、はがきまたはFAX・Eメールに、住所、氏名、年齢、連絡先(電話・FAX番号)、離職年数、職種(保、助、看、准)を記入し、〒410-0055 県東部総合庁舎別館2階 ナースセンター東部支所へ ☎055-920-2088
E numazu@nurse-center.net

保育園臨時保育士・保育ママ

☎ 児童福祉課 55-2762

臨時保育士の募集
雇用期間 10月ごろから平成17年3月まで
応募資格 市内在住で保育に熱意がある50歳くらいまでの保育士有資格者
採用人数 若干人
申し込み 9月22日までに登録票(児童福祉課で配布)か市販の履歴書を直接または郵送で、〒417-8601 富士市役所児童福祉課へ
保育ママの募集(随時受付)
保育時間 月~土曜日(日曜・祝日、年末年始除く)、原則として1日8時間の保育
応募資格 市内在住で子育てに理解と熱意のある20歳~59歳で、自宅などに一定基準を満たした部屋を確保できる保育士・看護師・保健師などの有資格者
申し込み 保育ママ認定申請書(児童福祉課で配布)を直接または郵送で、〒417-8601 富士市役所児童福祉課へ

心身障害児(者)ディズニーランドバスツアー

☎ 障害福祉課 55-2761

と き 11月28日(日) 7:00~19:00(市役所発着)
行き先 東京ディズニーランド
対 象 心身障害児(者)とその親(介助者)
定 員 120人(応募者多数の場合抽せん)
参加費 本人と介助者(1人)は大人5,500円、中・高校生5,000円、4歳~小学生4,000円、3歳以下500円、その他の同行者は上記金額に各3,500円追加(パスポート券・旅行保険料含む)
申し込み 10月5日(消印有効)までに、往復はがきに住所、参加者全員の氏名・年齢、電話番号を記入し、〒417-8601 富士市役所障害福祉課へ
富士市手をつなぐ育成会に委託して実施します。

催 し

第14回 星空のコンサート

☎ ラ・ホール富士 53-4300

と き 10月2日(土)
開場18:00 開演18:30
ところ 中央公園野外ステージ(雨天の場合はラ・ホール富士多目的ホール)
入場料 無料
申し込み 当日、入場整理券(ラ・ホール富士、市立富士体育館、温水プール、ロゼシアター、各公民館で配布)を持参し、会場へ

講座教室

日本語クラス(外国人対象)のボランティア講師養成講座

☎ 国際交流室 55-2704

と き 10月13日~12月中旬 原則毎週水曜日 計10回
19:00~20:30
ところ ^{ファイル}FILS 吉原商店街吉原小宿^{こしゅく}の東隣)
対 象 ボランティアで外国人に日本語を教えたい人または既に日本語を教えていて再度教え方を学びたい人で、講座終了後外国人に教えられる人
講 師 富田貴子^{たけふ}さん(ヒューマンアカデミー日本語教師養成講座講師)
定 員 10~15人(応募者多数の場合抽せん)
受講料 2,000~3,000円程度(テキスト代)
申し込み 9月24日までに直接または電話・EメールでFILSへ
☎057-2800 E fils@tx.thn.ne.jp

おわびと訂正について
8月20日号「広報ふじ」2ページの健康ふじシンボルマーク作成者の名前に誤りがありましたので、訂正するとともにおわびいたします。
(誤) 白井良平さん (正) 白井亮平さん

9月の水道料金・下水道使用料

納入期限 9月30日(木)
(納入通知書は、今月中旬に郵送します)
口座振替日 9月28日(火)



納入は2か月に1度です(地区によって納入月が異なります)

~納入は便利で確実な口座振替で~

市指定金融機関の窓口で直接お申し込みください。

持ち物 通帳・印鑑(届印)・水栓番号(各世帯配布の「使用水量等のお知らせ」に記載) 申込書は金融機関にあります。

問い合わせ 水道部営業課 55-2846

暮らしの たより

お知らせ

富士市重度身体障害者等防災対策事業
介護ベッド用防護フレームなどの給付について

☎ 障害福祉課 55-2911

介護ベッド用防護フレーム

性能 家屋
倒壊時に寝
ている人を
保護する空
間を確保し、
積載荷重5
t以上の性
能を有する
もの



対象 寝たきりの重度身体障害者
など(ただし、昭和56年5月31日
以前に建築した木造住宅または同
日において工事中であった木造住
宅で、耐震評点が1.0未満の家に居
住する人に限る)

基準額 1基8万2,000円

発電動機・人工呼吸用外部バッテリー

性能 介護者が容易に使用し得る
もの

対象 在宅で人工呼吸器を使用し
ている筋萎縮性側索硬化症
(ALS)患者など

基準額 1基20万円

購入額の1割は自己負担となりま
す。また、基準額を超える場合は
基準額の1割と基準額の超過分も
自己負担となります。
申請前に購入した場合、この事業
による給付は受けられません。

障害者就職面接会

☎ 商業労政課 55-2778

障害者の雇用促進・就職の場の確
保を図るため、障害者就職面接会を
開催します。

とき 9月28日(火) 13:30~16:00

ところ フィランセ西館4階大ホール

対象 富士公共職業安定所管内の
登録求職者、養護学校など
の在学者及び求職者

申し込み 当日直接会場へ

問い合わせ 富士公共職業安定所

☎51-2151

高齢者のための住宅整備資金の貸し付け

☎ 生きがい福祉課 55-2760

60歳以上の高齢者と同居または同居
しようとする人で、高齢者のために専
用居室などの増改築や改造を行うとき
に、低利の融資が受けられます。

受付期間 10月29日(金)まで

貸付限度額 420万円

貸付利率 年3.0%以下(貸付決定日
によって異なります。参考
として、8月2日時点で1.3%)

返済期間 10年以内6か月ごとの返済
申し込み・問い合わせ 社会福祉協
議会(フィランセ内)へ

☎64-6600

女性のための結婚相談

☎ 社会福祉協議会 64-6600

とき 9月26日(日) 10:00~15:00

ところ フィランセ東館1階相談室

相談料 無料

問い合わせ 通常相談日(毎週水曜
日、毎月第2・4日曜日10:00~15:00)
にハピネスFuji(富士市結婚相
談所)へ ☎64-6604

正式に紹介を希望する人は、ハッ
ピネスFujiへの入会(無料)が必要
です(入会しなくても見学及び説
明は受けられます)。

入会は、戸籍謄本1通、写真1枚
(3か月以内に撮影したもので、
本人のみで写っているもの)印鑑
を持参し、ハピネスFuji(フィラ
ンセ東館1階)へ。

臨時職員の随時登録

☎ 人事課・教育総務課 55-2711

事務職・調理員などの出産や病気、
退職などによる欠員補充に対応でき
る人の登録を随時受け付けています。

身体に障害のある人(介助者なし
で勤務できる人)も受け付けています。

登録方法 登録票(人事課・教育総
務課で配布)または市販の履歴書
に必要事項を記入し、写真を張っ
て、直接または郵

送で☎417-8601 富

士市役所人事課ま

たは教育総務課へ



農用地除外申請を受け付けます

☎ 農政課 55-2781

今年度の農用地除外申請を次の期
間で受け付けます。

受付期間 11月15日(月)~30日(火)

受付場所 農政課(市役所5階)

除外対象 農家住宅用地、農業用施
設用地、公共事業に伴う住
居移転など

受付期間前に農用地除外申請につ
いての相談をしてください。

9月の教育委員会会議

9月定例会を次のように開催します
(傍聴できます)

とき 9月17日(金) 9:30~

ところ 市役所8階政策会議室

☎ 教育総務課 55-2865

新入学児童就学時健康診断

☎ 学校教育課 55-2871

対象 平成17年4月に小学校に入学する児童(平成10年4月2日~平成11年
4月1日生まれ。就学時健康診断通知書は9月21日ごろに発送します)
指定された会場で受診してください。

月 日	会 場 (小学校)	受付開始時間
10月12日(火)	須 津	12:50
10月13日(水)	吉永第二	13:00
	大淵第二	12:50
	岩 松	13:00
	鷹 岡	13:00
10月14日(木)	原 田	13:15
	広 見	12:30
10月15日(金)	田 子 浦	13:10
	丘	12:45
10月18日(月)	青 葉 台	12:45
10月19日(火)	吉 原	12:30
	伝 法	13:00
	吉永第一	13:00

月 日	会 場 (小学校)	受付開始時間
10月19日(火)	大淵第一	13:15
	富士第二	12:45
	岩 松 北	12:40
10月20日(水)	神 戸	13:00
	元 吉 原	12:30
	東	13:00
	富 士 南	13:10
	天 間	13:00
10月21日(木)	富士見台	12:50
	富士中央	13:00
10月26日(火)	富士第一	12:30
10月28日(木)	今 泉	13:00

お茶手もみ体験

市立博物館 21-3380

と き 10月11日(月) 9:30~12:00
 ところ 市立博物館旧松永家住宅
 定 員 親子20組40人(先着順)
 受講料 200円 当日徴収
 申し込み 9月28日(火)の9:00から受け付けます。電話で市立博物館へ

おいしいお茶の入れ方教室

農政課 55-2781

と き 10月11日(月) 14:00~15:30
 ところ 市立博物館旧松永家住宅
 講 師 日本茶インストラクター
 定 員 20人(応募者多数の場合抽せん)
 受講料 無料
 申し込み 9月30日までに直接または電話で農政課へ

各種スポーツ教室

施設利用振興公社 36-2131

第2回 キッズエアロビクス教室

と き 10月16日~12月18日
 毎週土曜日 計10回 10:00~11:30
 ところ 温水プール研修室
 対 象 小学生 受講料 4,000円
 定 員 30人(応募者多数の場合抽せん)

第2回 ボディーシェイプアップ教室

と き 10月18日~12月20日
 毎週月曜日 計10回 19:00~20:30
 ところ 温水プール研修室
 対 象 一般 受講料 4,000円
 定 員 30人(応募者多数の場合抽せん)

..... とも

申し込み 10月3日(日)の8:30~9:00
 に、本人またはその家族が受講料を持参し、温水プールへ
 は申し込み時に印鑑が必要です。

ラ・ホール富士自主事業

ラ・ホール富士 53-4300

実務に役立つエクセル中級教室

と き 11月10日~12月3日
 毎週水・金曜日 計8回
 19:00~21:00

初心者のためのエクセル・インターネット・メール教室

と き 11月16日~12月16日
 毎週火・木曜日 計8回
 10:00~12:00

自分のデジタルカメラを使って楽しむ教室

と き 11月9日~12月9日
 (11/23を除く)
 毎週火・木曜日 計10回
 19:00~21:00



11/21(日)は10:00~12:00で開講します。

初心者ワード年賀状作成教室

と き 11月10日~12月3日
 毎週水・金曜日 計8回
 10:00~12:00

..... とも

ところ ラ・ホール富士7階OALーム
 対 象 勤労者及び一般
 定 員 各20人(応募者多数の場合抽せん)
 受講料 各1万円(テキスト代含む)
 申し込み 9月28日~10月3日の9:00~20:30に、直接ラ・ホール富士へ
 ~ とも代理申し込みについては1人のみできます。当せん者は病気など特別な理由がない限りキャンセルできません。

は申し込みのとき申込用紙にデジタルカメラのメーカー名及び機種名を記入してください。携帯電話のカメラでは参加できません。

市民れんらく版

行政書士・土地家屋調査士無料相談

と き 10月1日(金) 10:00~15:00
 ところ 市役所2階ロビー
 相談内容 建設業許可申請・変更届、自動車の登録など/土地の調査測量・文筆、土地地目変更の登記など
 問い合わせ 県行政書士会富士支部 神尾 方 ☎22-0090 / 県土地家屋調査士会富士支部 佐野 方 ☎64-2461

司法書士無料法律相談

と き 10月2日(土) 13:30~15:30
 ところ ラ・ホール富士
 相談内容 不動産の権利に関する登記、消費者金融などからの多重債務に関する問題など
 問い合わせ 県司法書士会富士支部 仲澤 方 ☎55-3737

こころのボランティア講座

と き 10月8日(金)・15日(金)・22日(金)・29日(金)、12月6日(月) 13:30~16:00
 ところ フィランセほか
 内 容 講話、施設見学、交流会など
 定 員 35人(先着順)
 受講料 無料
 申し込み 10月1日までに電話で富士健康福祉センターへ ☎65-2155

富士ミュージアムフルートアンサンブル第21回定期演奏会

と き 9月20日(月)
 開場13:30 開演14:00
 ところ ロゼシアター小ホール
 入場料 800円
 問い合わせ かやはら音楽事務所 ☎51-3780

9月の休日当直医

Emergency Hospitals Schedule in September
Lista de Pronto-Socorro em Setembro

内科・小児科・外科 Internal Medicine/Pediatrics/Surgery Clinica Geral/Pediatricia/Cirurgias
 救急医療センター ☎51-0099 津田 平日19:00~翌8:00 土曜日14:00~翌8:00 日曜・祝日 9:00~翌8:00
 歯科 Dentistry Dentistas
 歯科医師会館 ☎53-5555 伝法 9:00~16:00
 ダイヤル当直医案内 ☎51-9999

とき 産婦人科 Gynecology & Obstetrics Gineco-Obstetrica

5(日) 谷クリニック 61-0039 八幡町
 12(日) 武田産婦人科医院 63-5122 宮 島
 19(日) たむらレディースクリニック 65-7777 米之宮町
 20(月) 望月産婦人科医院 34-0445 西比奈
 23(木) 長谷川産婦人科医院 53-7575 吉原 5
 26(日) 宮崎クリニック 66-3731 松 岡

がん 眼科 Ophthalmology Oftalmologia

長野医院(眼科) 60-7100 柚 木
 阿部眼科医院 61-5810 柚 木
 (0544)
 安藤眼科医院 26-8833 富士宮
 加藤医院 34-0011 比 奈
 (0544)
 天神眼科医院 23-7050 富士宮
 吉原中央眼科医院 53-0360 吉原 3

じ 耳鼻科 Otorhinolaryngology Otorrinolaringologia

千葉耳鼻咽喉科医院 (055) 962-3315 沼 津
 大谷耳鼻科医院 (055) 61-1860 水戸元町
 岩 渕 医 院 (055) 951-4161 沼 津
 島 田 医 院 (055) 987-2259 長泉町
 永倉クリニック (055) 963-3011 沼 津
 よねや耳鼻科医院 53-6885 永田町 1

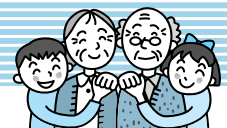
9月の柔道整復師会
休日当直当番

じゅう どう せい ふく 柔道整復 Bone setter Clínica de osteopatía

駅南望月接骨院 61-3405 横割本町
 本市場もちづき接骨院 62-4754 本市場
 藤原接骨院 21-3309 神 戸
 高橋接骨院 53-8751 石 坂
 船津北村接骨院 34-5352 船 津
 望月接骨院 71-8303 厚 原

暮らしの たより

講座教室

応急手当普及員養成講習会

☎ 消防本部警防課 55-2856

事業所、自主防災会組織などの団体に所属する人がこの講習を修了し、資格を取得することにより、所属団体の構成員に救命講習会で指導することができます。

と き 次の9日間のうち3日間で

A B Cの順に受講

A : 10月5日(火)、11月6日(土)、12月7日(火)

B : 10月6日(水)、11月13日(土)、12月8日(水)

C : 10月7日(木)、11月21日(日)、12月9日(木)

受講時間 3日間(各8時間)

定 員 各日20人(先着順)

受講料 3,200円(テキスト代)

申し込み Aの受講希望日の前月22日までに受講料を持参し、消防本部警防課へ

平成16年度 第2回

甲種防火管理者資格付与講習会

☎ 消防本部予防課 55-2859

と き 10月21日(木)・22日(金)

9:00~16:30

ところ 消防防災庁舎7階大会議室

定 員 130人(先着順)

受講料 3,500円(テキスト代含む)

申し込み 9月27日(月)から受け付けます。受講申請書(消防本部予防課で配布)写真1枚(縦4cm×横3cm)受講料を持参し、消防本部予防課へ

働く人の労働安全衛生講座

☎ 商業労政課 55-2778

10月1日~7日は全国労働衛生週間です。職場の安全衛生について学んでみませんか。

と き 10月7日(木)

開場18:00 開講18:30

ところ ラ・ホール富士5階研修室

内 容 “元気ほんわか”ストレス回復講座

対 象 市内在住・在勤の人

定 員 150人 受講料 無料

講 師 遠藤昌弘さん(メンタル・サ

ポート^{ネットワーク}代表)

申し込み 10月4日までに直接または電話で商業労政課へ

仕事と家庭両立支援セミナー

☎ 商業労政課 55-2778

仕事と家庭の両立について一緒に考えてみませんか。

と き 10月19日(火)

開場18:00 開演18:30

ところ ラ・ホール富士5階研修室

内 容 講演「仕事、家庭、“両立”ってどうやんねん？」

対 象 市内在住・在勤の人

定 員 150人 受講料 無料

講 師 大谷由里子さん(有)志縁塾代表取締役)

申し込み 10月14日までに直接または電話で商業労政課へ

託児コーナーあり(要予約・無料)

富士市マイホームセミナー

☎ 商業労政課 55-2778

と き 10月3日(日) 10:00~12:00

ところ ラ・ホール富士7階AVルーム

内 容 マイホームに関する税金や資金計画について

定 員 45人程度

参加費 無料

申し込み 9月30日までに直接または電話で商業労政課へ

託児コーナーあり(要予約・無料)

健康ウォーキング講座

☎ 保健福祉センター 64-8993

と き 9月30日~12月2日 各木

曜日(11/11除く)計8回(9/30

は13:00~15:30、11/18・25は時間指定)9:15~11:30

ところ フィランセ西館4階ホール

内 容 ウォーキング、ストレッチ体操など

対 象 市内在住でコレステロール・中性脂肪の値が要指導の40~64歳の人

定 員 30人

受講料 500円(スポーツ保険料)

申し込み 9月24日までに電話で保健福祉センターへ

糖尿病予防教室

☎ 保健福祉センター 64-8993

と き 10月4日(月)・12日(火)・18日

(月)・25日(月)、11月1日(月)・8日(月)

・15日(月)・29日(月) 計8回(11/8

は9:30~12:15、11/29は時間指定)13:30~15:30

ところ フィランセ西館

内 容 医師の話「糖尿病とは」、食事療法の基礎、運動療法の話と実技、個別健康相談、調理実習

対 象 血糖値が高く改善の必要がある40~69歳の人及びその家族、血糖値の高い血縁者がいる人など

定 員 20人

受講料 調理実習時の材料費を一部自己負担

持ち物 健診結果、筆記用具、健康手帳(ある人のみ)

申し込み 9月27日までに電話で保健福祉センターへ

ゆで落花生ととうもろこし団子づくり

☎ 市立博物館 21-3380

と き 10月3日(日) 9:30~13:00

ところ 市立博物館

内 容 落花生の収穫、ゆで落花生づくり、トウモロコシの粉を使っただんごづくり

定 員 親子20組40人(先着順)

参加費 200円(保険料含む)

当日徴収

持ち物 昼食、水筒、汚れてもよい服装、軍手、ビニール袋

申し込み 9月20日(月)の9:00から受け付けます。電話で市立博物館へ

富士の型染教室

☎ 市立博物館 21-3380

と き 10月20日、11月17日、12月15日、平成17年1月19日、

2月16日、3月16日 各水

曜日 計6回 9:30~15:30

ところ 市立博物館工芸棟染色室

定 員 20人(先着順)

受講料 2,000円(材料費別途)

申し込み 10月1日(金)の9:00から受け付けます。直接または電話で市立博物館へ

第5回 手すき和紙体験

~カレンダーづくり~

☎ 市立博物館 21-3380

と き 10月3日(日) 9:30~12:00

ところ 市立博物館北側実習室

定 員 20人(先着順)

参加費 500円

持ち物 エプロン、タオル

申し込み 当日直接市立博物館へ

完成した作品は後日郵送します。



= 15 =
今泉地区体育祭

昭和35年9月4日



運営に携わる今泉地区生涯学習推進会
会長 鈴木光代さん(中央・今泉2)
副会長 小穴菅登さん(右・今泉9)
体育保健部長 杉山清さん(左・今泉1)

地域交流の場として
当時は、青年団が中心となり、大運動会として開催していました。走り幅跳びやマラソンなど、記録会的な要素が強かったですね。昼休みは、仮装行列を楽しみました。また、大きい町内では、選手選考の予選会が行われていました。
現在は、個人競技が少なく、多くの人が参加できるよう、リレー形式の団体競技がふえました。体育祭は夏祭り同様、地域の貴重な行事であり、優勝に向けて町内の結束力が高まります。また、ふだん出会わない人と交流も深まるので、これからも続けていきたいですね。

各世代が集う地区体育祭
障害物リレー、綱引き、町内対抗リレーなど、老若男女各世代が力を合わせ、市内各地で地区体育祭が開催されます。町内によっては、事前に練習をして臨むなど、一大イベントとしての盛り上がりを見せています。

こちら編集室

夏の終わりを告げるかのように、アテネオリンピックが閉幕しました。日本人選手の大活躍は私たちに勇気と感動を与えてくれました。選手たちの笑顔の裏には過酷な練習と精神力の強さがあると思います。それを胸に刻み、私も日々の

運動不足を解消したいです。そして、目指せ北京！なんちゃって...。ちなみに、運動神経は遺伝ではなく、0歳～6歳の間にどれだけ運動したかで決まるそうです。将来、富士市からオリンピック選手が出てくれるといいですね。(ひ)

人口 243,263人 (前月比 - 100)
男 120,869人 (- 24)
女 122,394人 (- 76)
世帯 86,186世帯 (- 60) 8月1日現在
編集・発行 富士市総務部広報広聴課
〒417-8601 静岡県富士市永田町1-100
☎0545-51-0123(代) ☎0545-51-1456

