

広報

ふじ

平成16年

2|20 No.842

梅の香り漂う

2月4日 岩本山公園

下水道使用料を改定します

青年教養講座 メンバー募集

富士市勤労者教育資金

子どもにかかわることなんでもご相談ください

公共施設見学に参加してみませんか

下水道使用料を改定します

きれいな水を守るためにはお金がかかります。皆様のご協力をお願いします。

下水道使用料の改定

下水道は、清潔で快適な生活環境ときれいな水辺環境を守るための重要な施設です。

下水道事業を計画的に進め、適正な維持管理をしていくため、平成十六年度から十九年度までの四年間を算定期間とし、維持管理費の全額と、資本費のおよそ三〇%を下水道使用料で賄うことを目標に、平成十五年十一月定例会議において、富士市下水道条例を一部改正し、平成十六年四月（五月計量分）から、平均一九・三%値上げすることになりました。

下水道使用料とは

下水道使用料は、皆さんの家庭や事業所から流された汚水をきれいにする施設の維持管理費や、下水道管布設など、建設のために借り入れた資金の返済金（資本費）を賄うために、下水道を利用していらっしゃる皆さんに負担していただいているものです。

値上げする理由

維持管理費と資本費は、下水道使用料で賄うことが原則です。しかし、下水道使用料が高額になってしまったため、現在は市の一般会計からの繰入金（市税など）で不足分を補っています。この繰入金は平成十五年度予算では約三十六億円にもなります。

一般会計の財源も厳しい中、下水道事業への繰入金増加は、ほかの事業にも大きな影響を及ぼします。これ以上、繰入金に依存するわけにはいかないと判断し、平成六年から十年近く据え置いてきた下水道使用料を改定することになりました。



東部浄化センター

今後4年間（平成16～19年度）の下水道使用料の対象となる経費と財源

対象経費 (原則として下水道使用料で賄うべき経費)	対象経費 196億1,040万円	
	維持管理費 52億173万円	資本費 144億867万円
現行の下水道使用料で推計した場合	使用料収入 78億4,740万円	一般会計からの繰入金(市税など) 117億6,300万円
	維持管理費 52億173万円	
改定後の下水道使用料で推計した場合	使用料収入 93億4,830万円	一般会計からの繰入金(市税など) 102億6,210万円
	維持管理費 52億173万円	

改定による差額約15億円

値上げをしても対象経費の半分以上は税金で補ってんしているんだね



- 1 維持管理費...汚水処理費や下水道管の清掃・補修費など
- 2 資本費...下水道管布設や下水処理場の建設のために借り入れた資金の返済金



4月1日から



下水道使用料新旧比較表 (1か月につき)

	汚水量	新料金 () は消費税抜き	
		平成16年4月から	現行料金 平成16年3月まで
基本料金	0~10 ^{m³}	1,050円 (1,000円)	800円
従量料金 (汚水量 1 ^{m³} につき)	11~20 ^{m³}	105円 (100円)	80円
	21~30 ^{m³}	115円50銭 (110円)	90円
	31~50 ^{m³}	126円 (120円)	95円
	51~100 ^{m³}	136円50銭 (130円)	105円
	101~500 ^{m³}	147円 (140円)	130円
	501 ^{m³} ~	157円50銭 (150円)	145円

平成16年4月からの料金は、消費税を含んだ総額表示となります。

例えば

1か月の汚水量が30^{m³}の場合、新料金で計算すると、月3,255円になります。

1円未満は切り捨て

汚水量
30^{m³}

0~10^{m³} → 10^{m³}までの基本料金 = 1,050円

11~20^{m³} → 10^{m³} × 105円 = 1,050円

21~30^{m³} → 10^{m³} × 115円50銭 = 1,155円

計 3,255円

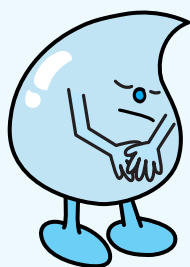

今後も事業の効率化により、経費の節減を図っていきます。また、下水道整備の済んでいる区域で、まだ下水道に接続していない世帯への普及活動も推進していきます。皆さんのご理解とご協力をお願いします。



問い合わせ 下水道部管理課 ☎55-2801

✉gesui@city.fuji.shizuoka.jp

http://fujishi.jp/cityhall/gesui-b/

平成16年度前期青少年センター 青年教養講座

メンバー 募集



講座番号	講座名	曜日	定員(人)	材料費(全額)	回数	内容	期間	時間
1	華道(池坊)	水	15	2万円	20	季節感あふれるお花で、感性豊かに	4/21~9/15	19:00~21:00
2	茶道(抹茶)	火	10	6,000円		抹茶の初歩から学び、おもてなしができるまで	4/20~9/14	
3	茶道(煎茶)	金				煎茶の知識を学びながら、日常の作法を学ぶ	4/16~9/10	
4	着物着付け	木	15	2,000円		浴衣から訪問着までの着付けや帯の結び方のあれこれを学ぶ	4/15~9/9	
5	料理(月曜)	月	24	2万円		家庭料理の基本から応用までチャレンジ	4/12~9/13	
6	料理(火曜)	火					4/20~9/14	
7	料理(木曜)	木					4/15~9/9	
8	パンづくり	第3土	20	6,000円	6	パンづくりに挑戦!基本から始めます	4/17~9/18	13:00~16:00
9	パソコン(ワード)	月	10	2,500円	10	キーボードトレーニングからしっかり始めて、ワードの応用まで	4/12~6/21	19:00~21:00
10	パソコン(エクセル初級)	水				エクセル入門から実務レベルまで(エクセル初心者対象)	4/21~6/30	
11	パソコン(エクセル)	木				エクセルの表計算処理技能認定試験3級を目指す(エクセルのレベルアップをしたい人対象)	4/15~6/24	
12	エアロビクス	水	20	無料	8	心と体のリフレッシュタイム	4/21~6/30	19:30~21:00
13	英会話(ビギナー)	金	15			あいさつから始める英会話	4/16~6/25	19:00~20:00
14	英会話(中級)	金				スムーズな日常会話を目指す人へ	4/16~6/25	20:00~21:00
15	話し方	月				好感を与える話し方・上からず話すコツなど初歩から学びます	4/12~6/7	19:00~21:00



- 対象** 市内在住・在勤で15~30歳の人(中・高校生は不可)
- 受講料** 無料(ただし、材料費が必要)。そのほか年間保険料500円、年間利用者会費500円が必要になります。
- 申し込み**
- 2月23日~3月12日に、直接または往復はがき(1講座・1枚)の往信用の裏面に希望する講座名、曜日、住所(市外在住の人は勤務先を明記)氏名、生年月日、電話番号を、返信用の表面に住所、氏名を記入し、〒417-0862 石坂456-5 青少年センターへ。
 - 応募者多数の場合は、3月15日に抽せん。結果は、はがきでお知らせします。
 - 受講決定者は、3月26日までに材料費(全額)、保険料、利用者会費を持参し、青少年センターへ。

応募者が定員の半数に満たない講座は中止となりますので、ご了承ください。

融資の申し込みを受け付けます

富士市勤労者教育資金

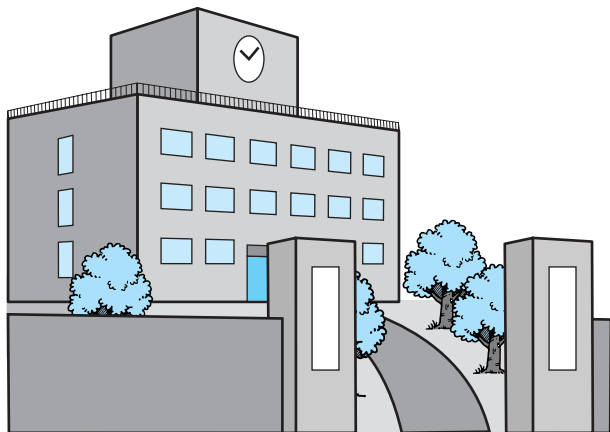

「富士市勤労者教育資金」（富士市勤労者教育資金貸付制度）は、勤労者やその家族が高校、大学などへの進学時や在学中の教育費用として、市と静岡県労働金庫が協同で貸し付けをするものです。

● 利率

年二・〇五%

● 融資限度額

三百万円

利用できる人は

富士市に住民登録をし、引き続き一年以上居住している勤労者です。

貸し付けの条件は

市税が完納されていること。

本人またはその家族が、大学などの入学試験に合格または現在在学していること。
年間所得金額が一千万円以下で、本人またはその家族が、貸し付けを受けなければ、大学などへ入学や在学が困難な場合、労働金庫の審査基準を満たした人。
原則として保証人は必要ありません。

どんな用途に

大学（短期大学・大学院を含む）、高等学校、高等専門学校、盲学校・ろう学校・養護学校の高等部、専修学校、各種学校、六か月以上の海外への留学

貸付期間は

五年以内（在学期間中据え置いた場合は十年以内）

申し込み

随時受け付けています

静岡県労働金庫富士支店

☎六一一〇八〇八

静岡県労働金庫吉原支店

☎五三一二五二五

制度についての問い合わせ

商業労政課

☎55-2778

子どもにかかわること
なんでも

ご相談ください

子育てに悩んだら

「子どものしかり方がわからない」「発達がおくれているかもしれない」など、どんなことでもご相談ください。核家族化が進んだためか、気軽に相談できる相手がいないという声をよく耳にします。一人で悩まずに話してみませんか。

保健福祉センター ☎六四一八九九四
児童福祉課（子どもなんでも相談）
☎五五二二七六四

おかしいなと感じたら

「子どもがよく泣いている」「ほったらかしにされている」など、慮待かなと感じたら、左記までご連絡ください。
間違っていたらと戸惑う前に、まず、通報していただくことが大切です。地域ぐるみで、かけがえのない子どもの命を守りましょう。

富士警察署 ☎五一一〇一一〇
県東部児童相談所

☎〇五五一九二二一四一九九
児童福祉課（子どもなんでも相談）
☎五五二二七六四

児童福祉課（家庭児童相談室）

☎五五二二七六三

fukusi@city.fuji.shizuoka.jp



公共施設見学に参加してみませんか

市内には、福祉施設や生活環境施設など、公共施設がたくさんあります。公共施設の見学を通して、皆さんの納めた税金がどのように使われているかを知っていただき、市政に対して広くご意見をいただくため、マイクロバスでご案内します。



▲「富士ひのきくみの里」を見学

団体・グループ対象

実施日 右記のスケジュール表から都合のよい日を選んでください。

時間 1日コース（9:00～15:00）
半日コース（9:00～12:00または13:00～16:00）

対象 市内の10人以上21人以下（子どもも1人と計算）の団体・グループ（企業・営利団体ではない団体で、見学後、アンケートを記入していただきます）

1団体年1回に限ります。

コース 申し込み後、実施日の1か月前までに、希望をお聞きして見学コースを決めます。

申し込み方法

とき 3月10日(水) 8:45～9:00

ところ 市役所8階北側 第1B会議室

希望日が重複した場合は、9:00から抽せんを行います（先着順ではありません）。

空きがある場合は、10:00から電話でも受け付けます。

お願い

見学コースは、市のマイクロバスでご案内しますので、自家用車などでの追走はご遠慮ください。

個人対象

1人でも気軽に参加できます。参加者の募集は、実施日の前月の「広報ふじ」でその都度お知らせし、申し込みははがきになります（日程は右記のとおりです）。



平成16年度 施設見学のスケジュール

4月

日	月	火	水	木	金	土
				1	2	3
4	5	6	7	8	9	10
11	12	13	14	15	16	17
18	19	20	21	22	23	24
25	26	27	28	29	30	

5月

日	月	火	水	木	金	土
						1
2	3	4	5	6	7	8
9	10	11	12	13	14	15
16	17	18	19	20	21	22
23	24	25	26	27	28	29

6月

日	月	火	水	木	金	土
		1	2	3	4	5
6	7	8	9	10	11	12
13	14	15	16	17	18	19
20	21	22	23	24	25	26
27	28	29	30			

7月

日	月	火	水	木	金	土
				1	2	3
4	5	6	7	8	9	10
11	12	13	14	15	16	17
18	19	20	21	22	23	24
25	26	27	28	29	30	31

■が団体・グループ対象実施日、●が個人対象実施日

今回の募集は、4月～7月分の団体・グループ対象のものです。

9月以降の募集は「広報ふじ6月20日号」に掲載し、7月上旬に受け付けを行います。

問 い 合 わ せ

広報広聴課 ☎55-2700

1月のできごと

街のアルバム



一月二十八日、三十日
毘沙門天大祭
(今井妙法寺)



防火への意識を新たに 「富士市消防出初式」

1月11日 新春恒例の消防出初式が市役所周辺で行われました。ことしは、消防職員や消防団員、自衛消防隊員など約1,000人のほか、県消防協会総裁の石川県知事も来賓として参加。多くの観客が見守る中、分列行進やドリル演奏、最新鋭のはしご車も登場した消防救助演技、一斉放水などが繰り広げられました。



「ふじ号」が15年ぶりに新しく 「新移動図書館車出発式・記念貸出」

1月9日 移動図書館車「ふじ号」の車両が、15年ぶりに新しく変わり、その出発式が中央図書館で行われました。式後、早速大淵第二小学校で児童を対象に記念貸出が行われ、子どもたちは大喜びで本を選んでいました。新車両は搭載冊数がふえたほか、お年寄りや小さな子どもでも利用しやすい装備になっています。



心をはぐくむ学校給食をPR 「学校給食展」

1月24日・25日 富士市の学校給食について広く市民の皆さんに理解してもらおうと、学校給食展がロゼシアターで行われました。富士市の学校給食の歴史・特色を紹介する展示や、小・中学生の作品コーナー、小学校新1年生のためのコーナーなどが設けられました。会場には、家族連れなど多くの人々が訪れ、学校給食に関心を示していました。



お正月遊びを楽しむ 「新春子ども大会」

1月10日 新春子ども大会が広見公民館児童分館で行われました。ジャンボかるたや福笑い、けん玉、人間すごろくなど、昔ながらの正月遊びに大勢の子どもたちが参加し楽しみました。中でも、福笑いでは、目隠しを外した後、できばえに大笑いする姿が見られるなど、会場じゅうに子どもたちの笑い声が広がっていました。

**飼えなくなった
犬・ねこの引き取り日**

☎ 富士保健所衛生課 65-2154

と き 3月5日・12日・26日
各金曜日 9:00～10:00
ところ 県富士総合庁舎車庫南側
犬の場合、愛犬
手帳が必要です。



**日曜・夜間納税相談
～市役所～**

(市県民税・固定資産税)

3月14日(日) 9:00～16:00
15日(月)・16日(火) 17:00～19:00

☎ 収税課(3階)55-2730

(国民健康保険税)

3月15日(月)・16日(火) 17:00～19:00

☎ 国民健康保険課(3階)55-2753



☎ 中央図書館 51-4946

日	場所と貸出し開始時刻
2日・16日(火)	天間田代区公会堂駐車場(10:00) ハックラック川成島店第2駐車場(14:00) 富士緑道壱堀広場(15:00)
3日・17日(水)	富士見台市営住宅集会所前(15:00)
4日・18日(木)	滝戸団地前(14:00) 湯沢平市営住宅内(15:00)
5日・19日(金)	スーパー吉川中里店駐車場(10:00) すどの社(11:00) 四丁河原南JA富島駐車場(15:00)
6日(土)	鈴川中町フロント前(10:00) 自由ヶ丘県営住宅集会所(14:00)
11日・25日(木)	東芝松岡アパート(10:00) 高山県営住宅団地内(14:00) 歴史民俗資料館駐車場(15:00)
13日・27日(土)	富士信用金庫中丸支店駐車場(10:00) 城山町公会堂(14:00) 広見町静岡ガス社宅駐車場(15:00)

都合により中止・変更する場合があります。
休館日は1、8、15、20、22、26、
29日です。

電話加入権の公売

☎ 収税課 55-2731

市は、富士財務事務所などと合同
で、差し押さえた電話加入権を公売
します。

と き 3月16日(火) 10:40～11:00
10:40までに受付をしてください。
ところ 県富士総合庁舎3階301会
議室

問い合わせ 富士財務事務所納税課
☎65-2592

中止になる場合もありますので事
前に電話で確認してください。

募 集

平成16年度 消費生活モニター

☎ 市民生活課 55-2750

対 象 市内在住で、日常の買い物
(食料品など)を自分で行
い、かつ学習会(平日年4
～5回)などに参加できる
人(生活必需品の販売に関
係している人は除きます)

活動内容 毎月の主要生活物資の価
格調査、学習会などへの参
加、市生活展への参加

定 員 32人

謝 礼 年間1万8,000円

任 期 5月1日～平成17年3月31日

申し込み 3月19日まではがきに
郵便番号、住所、氏名、年齢、職業、
電話番号を記入し、〒417-8601 富
士市役所市民生活課「消費生活モ
ニター募集」係へ

ロゼシアターホールスタッフ

☎ ロゼシアター 60-2512

ロゼシアターで行う催しの際(月2～
3回)入場時のもぎり、来場者の案内
などを行う登録制スタッフを募集します。
対 象 20歳以上で舞台芸術に興味
を持っている人

採用人員 若干人

賃 金 17:30まで時給750円
17:30から時給900円

申し込み 3月10日までに、市販の
履歴書に必要事項を記入し、応募
の動機(原稿用紙400字以内)を添
えて、直接ロゼシアターへ(郵送
不可)

3月20日(土)に面接試験を予定

幼・小中学校の臨時職員

☎ 学校教育課 55-2868

①幼稚園生活支援員

期 間 4月7日～10月29日のうち
87日 8:15～15:15

応募資格 健康で明るく熱意があり、
園児と一緒に動ける人

業務内容 幼稚園教育及び園児の園
内生活の支援など

募集人員 10人程度

②小学校生活支援員

期 間 4月6日～平成17年3月19
日のうち152日 8:15～15:15

応募資格 健康で明るく児童の支援

ができる人

業務内容 低学年児童の学習・生活
支援など

募集人員 13人程度

③小・中学校情報教育支援員

期 間 4月6日～平成17年3月18
日のうち152日 8:15～15:15

応募資格 一太郎・ワード・エクセル
・インターネットに精通している人

業務内容 児童生徒の情報教育支援
募集人員 小学校2人、中学校1人
程度

④特別支援教育支援員

期 間 4月6日～平成17年3月19
日のうち154日 8:15～15:15

応募資格 健康で明るく児童生徒へ
の支援ができる人

業務内容 児童生徒の学習・生活支援
募集人員 2人程度

申し込み ①～④とも3月10日まで
に市販の履歴書に必要事項
を記入し、直接学校教育課
へ

後日面接を行います。

催 し

**富士山と歩こう！
富士ふれあいウォーク**

☎ 文化スポーツ課 55-2876

と き 4月18日(日) 7:20～受付
8:30スタート 雨天決行

集 合 富士総合運動公園陸上競技場
コース 富士山南ろく・丸火自然公園
10kmコース(5時間以内で歩ける人)
20kmコース(7時間以内で歩ける人)
40kmコース(9時間以内で歩ける人)

参加費 1,000円(記念品、保険料、
ゼッケン代を含む)

小学生以下は無料です。
持ち物 受付票(はがき)・昼食・
飲み物・雨具・タオルなど

申し込み 3月31日までに郵便振替
払込書つきの申込用紙(文化スポ
ーツ課・各公民館・市立富士体育
館・温水プールで配布)に必要事
項を記入し、郵便局から参加費を
振り込んでください。(手数料別途)

ダイヤル施設案内 52-1111

ダイヤルお出かけ情報 53-1111

暮らしの たより

お知らせ

国際交流ラウンジ(愛称FILS) 移転について

☎ 国際交流室 55-2704

富士市民センターの閉館に伴い、4月から吉原本町商店街の一画に移転します。今後とも、FILSの運営に対し皆さんの温かいご支援をお願いいたします。

開所時間 火～金曜日 13:00～21:00
土・日曜日 10:00～18:00
(月曜日休み)

移転場所 吉原2丁目1-14 中央ビル
1階(吉原小宿東隣)

☎・☎57-2800 ③fils@tx.thn.ne.jp

「市民文芸」第40号を発刊

☎ 文化スポーツ課 55-2874

「市民文芸」第40号を発刊しました。文化スポーツ課窓口及び下記の書店で販売しています。

価格 1冊 500円

取扱書店

吉原地区 学進堂、戸田書店、江崎書店、カワセ書店(木の宮)

富士地区 岳陽堂、谷島屋(新富士・松岡)、三浦書店、山本書店、若林書店

鷹岡地区 広文堂

1歳6か月・3歳児 健康診査の会場変更

☎ 保健福祉センター 64-8994

従来フィランセで行っていた健診を、4月から下記のとおり会場変更します。

地区	会場
吉永・吉永北・須津原田・元吉原・浮島	吉永公民館
鷹岡・丘・天間	鷹岡公民館
上記以外	フィランセ

受付時間 13:15～14:00

詳しくは、3月5日発行の「平成16年度健康カレンダー」をごらんください。



防衛庁(自衛官)採用試験説明会

☎ 市民課 55-2746

募集種目 幹部候補生

資格 20歳以上26歳未満の男女
そのた要件あり、要問い合わせ。

説明会 3月13日(土)・14日(日)

10:00～15:00 自衛隊富士募集事務所(御幸町13-5長谷川ビル3階)

願書受付 4月5日～5月11日

試験日 5月22日(土)・23日(日)

問い合わせ 自衛隊富士募集事務所

☎ 51-1719

市民交通傷害保険を受け付けます

☎ 道路交通安全課 55-2831

市民交通傷害保険は、ほかの保険と比べて格安の保険料で大きな補償がされます。万が一のときに備えて、家族そろって加入しましょう。

受付期間 3月10日(水)～

保険料 年間1人1口720円(2口まで加入できます)

出張受け付けも行います。日程や会場など詳しくは、世帯配布のチラシをごらんください。

出生記念樹を配付します

☎ みどりの課 55-2793

とき 3月14日(日) 8:30～13:00

配付場所 各地区公民館

対象 平成15年1月1日～12月31日に出生し、3月14日現在、市内に在住する人(はがきでお知らせします)

配付樹木 サザンカ

駐車場の混雑が予想されます。車での来場はできるだけご遠慮ください。

病気には早期発見、早期治療が大切です国民健康保険の脳ドックと人間ドック

☎ 国民健康保険課 55-2751

脳ドック

<中央病院>

とき 4月7日～平成17年1月27日 水・木曜日の指定日

13:00～13:30～

定員 100人(先着順)

<聖隷吉原病院>

とき 4月6日～8月5日 火～金曜日の指定日 13:30～14:00～

定員 120人(先着順)

負担額 1万6,800円

検査項目 脳のMRI、心電図ほか

脳ドックは平成14・15年度受診者や、体内にクリップなどの金属類のある人は受診できません。

人間ドック

とき 4月1日～12月中旬 火～金曜日の指定日 9:00～14:00

ところ 富士市医師会医療センター

定員 520人(先着順)

負担額 1万2,230円

検査項目 超音波検査、循環器検査ほか

とも

対象 申請日からさかのぼって1年以上富士市の国民健康保険の被保険者で保険税を完納し、平成16年4月1日現在で満20歳以上の人

申し込み ①は3月22日(月)、②は3月23日(火)の8:30から受け付けます。印鑑と国民健康保険証及び中央病院診察券(中央病院での脳ドックを受診希望で、お持ちの人のみ)を持参し、申し込み初日の12:00までは消防防災庁舎7階大会議室、以降は本庁3階国民健康保険課へ

臨時職員の随時登録

☎ 人事課・教育総務課 55-2711

事務職・保育士・小中学校調理員などの出産や病気、退職などによる欠員補充に対応できる人の登録を随時受け付けています。身体に障害のある人(介助者なしで勤務できる人)も受け付けています。

登録方法 登録票(人事課・教育総務課で配布)または市販の履歴書に必要事項を記入し、写真を張って、直接または郵送で〒417-8601富士市役所人事課または教育総務課へ

保育士については保育士有資格者に限ります。



献血にご協力を

☎ 社会福祉課 55-2757

3月の献血

日	場所	時間
18日(木)	市役所北側駐車場	9:30～15:30 (昼休み12:00～13:00)
30日(火)		

富士献血会場(フィランセ)

とき 3月14日・28日 各日曜日 9:30～16:00(昼休み12:00～13:00)

ところ フィランセ東館1階リハビリルーム



富士ソフトテニス少年団員募集
対象 市内在住の小学生(新2年生~新5年生)
会費 1期(3か月分)8,500円
申し込み 3月20日(土) 19:00~
富士総合運動公園テニス場へ
問い合わせ 鈴木 方 ☎34-3558
 (19:00以降)

国立東静岡病院名称変更について
 国立東静岡病院(清水町)は、4月1日に独立行政法人へ組織変更することに伴い、病院名称を独立行政法人国立病院機構「静岡医療センター」に改称することになりました。☎055-975-2000
ことわざ英語かるた大会
とき 3月21日(日) 9:30~12:00
ところ ロゼシアター4階和室
参加費 500円
申し込み・問い合わせ ことわざ英語かるた実行委員会 ☎60-5088

県立静岡中央高等学校
通信制課程新入生募集
願書提出期間 3月18日~31日の応募資格による各所定の日
応募資格 中学校卒業またはこれに準じる人、高等学校中退者、及び本校への転学希望者
募集人数 1,000人
入学者選抜 書類審査
募集要項及び入学願書 直接または郵送(住所・氏名を記入し、240円切手を張った角1封筒を同封)で〒420-8502 県立静岡中央高校通信制課程「願書配布」係へ
 ☎054-209-2431

国の教育ローン
 高校や大学、専修学校、各種学校などの入学資金や在学資金の利用には、国民生活金融公庫の「国の教育ローン」の制度があります。
対象 入学者または在学者の保護者
融資額 学生・生徒1人につき200万円以内
返済期間 10年以内(据置期間是在

学期間内)
利率 年1.65%(平成16年1月18日現在)
保証 教育資金融資保証基金または保証人1人以上
申し込み・問い合わせ 国民生活金融公庫沼津支店 ☎055-931-5282へ
東海大学付属望星高等学校
2004年春学期生募集
単位制による通信課程の高等学校で学んでみませんか。だれでも学習でき3年間で卒業可能です。
募集期間 2月23日~4月16日
申し込み・問い合わせ
東海大学付属望星高等学校
 ☎054-261-2950
 http://www.bosei.tokai.ed.jp/
富士駅から岩本山公園へ
路線バスを運行します
運行期間 2月11日~4月11日
運行時間 富士駅発 9:50、11:50
 岩本山公園発 12:02、15:02
運賃 大人580円、小人290円(片道)
問い合わせ 富士急静岡バス(株) ☎71-2495



就学前の子どもの写真を募集します。子どもの名前、生年月日、保護者の名前、住所、電話番号、25字以内のメッセージを添えて、直接または郵送で〒417-8601 富士市役所広報広聴課へ写真はお返しできません。項目が一つでも欠けると載せることができませんのでご注意ください。

健康づくり・保健コーナー 16



☎ 保健福祉センター 64-8993

健康診査推進市民アンケートの調査結果(第2報)

健(検)診の受診状況から、今回は、健(検)診を受けなかった理由について報告します。

調査結果

Q.健(検)診を受けなかった人は、どのような理由で受けなかったのですか?(複数回答可)

数値は%

	忙しくて	法を知らなかった	健診日時、申し込み方法を知らなかった	通知がこなかった	健康に自信があった	費用がかかると感じた	忘れていた	怖い	健診結果が分からないところ	去年受けていない	意味がない	療養中、入院、自宅	休日夜間に受けられない
定期健康診断	29.3	20.6	20.2	14.6	14.6	13.6	5.2	4.9	3.8	1.7	5.2		
胸部レントゲン	35.2	19.4	25.8	14.5	13.3	13.6	3.9	7.6	3.9	1.8	6.1		
胃がん検診	24.5	17.0	16.9	19.1	13.7	6.9	4.8	5.2	4.0	2.1	7.4		
大腸がん検診	25.5	22.8	22.4	21.5	15.8	8.0	5.3	4.5	4.0	2.1	—		
乳がん検診	28.1	16.7	17.1	21.0	13.5	10.5	5.8	4.1	4.5	1.9	6.4		
子宮がん検診	30.3	16.2	17.4	18.8	13.0	13.0	5.3	7.9	5.1	1.6	7.2		

約3割の人が「忙しくて」、約2割の人が「健診日時、申し込み方法を知らなかった」と回答

30歳から64歳までの壮中年期は、自覚症状がなくても、身体に変化があらわれてくる年代です。自分の身体を知る機会として、健康診断を受けましょう。

市では、毎年3月に健康カレンダーを全戸配布し、1年分の健(検)診の日時や保健事業をお知らせしています。届きましたら保管して積極的にご利用ください。

暮らしの たより

催し

講演会 お茶しませんか！お茶の文化論

☎ 中央図書館 51-4946

と き 3月13日(土) 14:00～15:30
 ところ 中央図書館 2階視聴覚室
 対象 お茶に興味のある人
 内容 お茶をめぐる文化論
 講師 中村羊一郎さん(静岡県民俗学会理事)
 定員 80人(先着順)
 参加費 無料
 申し込み 3月4日から受け付けます。直接中央図書館へ

吉永北地区菜の花の里まつり

☎ 吉永北公民館 21-3559

と き 3月7日(日) 10:00～
 小雨決行
 ところ 鶴無ヶ淵公園
 内容 ●菜の花の里づくり作文絵画コンクール表彰式 ●鶴無ヶ淵神明宮神楽 ●福祉のもちつき大会 ●各種模擬店 ●ゲーム大会 など

ぜん息講演会

☎ 保健福祉センター 64-8991

ぜん息の増悪因子や日常生活での注意点を学んでみませんか
 と き 3月13日(土) 13:30～16:00
 ところ フィランセ西館 4階ホール
 テーマ 気管支喘息の最新治療
 講師 鈴木直仁さん(同愛記念病院アレルギー・呼吸器科医師)
 参加費 無料
 申し込み 3月8日までに電話で保健福祉センターへ

企業防災力向上研究会

☎ 防災対策課 55-2715

と き 3月8日(月) 13:30～16:00
 ところ ロゼシアター小ホール
 対象 事業所の防災責任・担当者及び希望する人
 内容 講演「東海地震の予知情と静岡県の企業防災事例」発表「企業防災の先進事例」、「研究発表」

参加費 無料
 申し込み 3月5日までに電話で富士県行政センターへ
 問い合わせ 富士県行政センター総務防災課防災スタッフ
 ☎65-2103

講演会「富士山との共存」 ～ハザードマップを活用して～ ☎ 防災対策課 55-2715

市では富士山ハザードマップを作成し、今後各戸配布する予定です。ハザードマップへの関心と理解を得るため講演会を開催します。
 と き 3月17日(水) 19:00～20:30
 ところ ロゼシアター中ホール
 対象 どなたでも参加できます
 講師 池谷 浩さん(財砂防・地すべり技術センター専務理事)
 参加費 無料
 申し込み 当日直接会場へ

講座教室

陶芸・墨絵・薬草・囲碁教室

☎ 社会福祉協議会 64-6600

と き
 陶芸教室 4月6日～1年間 毎月第1・3火・水曜日 10:00～12:00
 墨絵教室 4月2日～1年間 毎月第1・3金・土曜日 9:30～11:30
 薬草教室 4月7日～1年間 毎週水曜日 9:30～11:30(薬草園での作業あり)
 囲碁教室 4月7日～1年間 毎週水曜日(第5水曜日は除く) 10:00～12:00
 ところ 陶芸・墨絵・薬草教室は社会福祉センター広見荘。囲碁教室は東部市民プラザ
 対象 市内在住の60歳以上の人
 定員 陶芸及び墨絵教室は各20人(先着順) 囲碁教室は30人(先着順) 薬草教室は定員なし
 受講料 無料(教材費は自己負担)
 申し込み 3月9日から受け付けます。直接社会福祉センター広見荘(陶芸・墨絵・薬草教室)または

東部市民プラザ(囲碁教室)へ
 電話での申し込みはできません。

脳いきいき教室

☎ 保健福祉センター 64-8993

家に閉じこもりがちの人、最近ぼんやりすることが多い人などの心身と脳の機能を活性化させる教室です。
 と き ①4月16日～平成17年2月25日 ②4月19日～平成17年2月14日 ③4月26日～平成17年2月21日 10:00～11:30 各計18回
 ところ ①鷹岡公民館 ②吉原公民館 ③フィランセ
 内容 脳いきいき体操、ゲーム、音楽、絵手紙、民謡、俳句など
 対象 65歳以上で続けて参加できる人
 定員 ①②③とも10人程度
 申し込み 3月19日までに電話で保健福祉センターへ

犬とねこの飼い方教室

☎ 環境衛生課 55-2768

と き 3月18日(木) 13:30～16:00
 ところ 県富士総合庁舎 2階201会議室
 内容 犬や猫の本能・性質、健康管理、関係法令など
 対象 これから犬や猫を飼う予定のある人または既に飼っている人
 定員 30人(応募者多数は抽せん)
 受講料 無料
 申し込み・問い合わせ
 3月10日(必着)までに、往復はがきの往信用裏面に、住所、氏名、電話番号、動物の種類(犬・猫)、動物の名前・性別・年齢と現在困っていることを記入し、〒416-0906 本市場441-1 富士保健所衛生課へ
 ☎65-2154
 犬や猫は連れてこないでください。

富士警察署管内交通事故 (1月31日現在)

	年間累計	昨年比
件数	214件	+42件
死者	2人	+2人
負傷者	266人	+52人

安全は自らうち(家庭)から地域から



3月3日耳の日から9日までは
「愛の援聴週間」です

☎ 障害福祉課 55-2761



暮らしの

カレンダー

3月 MARCH
[弥生]

・子ども電話相談強調月間

3月の博物館

第42回企画展「いのりとまじないの世界」

16日～5月5日

富士の型染教室 3日
はじめてのやきもの教室 13日
機織り体験 13日、27日
博物館ゼミナール 17日
はじめての絵付け教室 20日
休館日 1日、8日、15日、22日、29日



「いのりとまじないの世界」

1月	国民健康保険税第8期納期限 介護保険料第8期納期限 市立吉原商業高校卒業式 春季富士市火災予防運動 ~7日
2火	市立看護専門学校卒業式 すくすく赤ちゃん講座(フィランセ西館)
3水	離乳食講習会・初期(フィランセ西館) 赤ちゃんひろば(原田公民館) [耳の日]
4木	五軒屋の稲荷さん(中丸) 赤ちゃんひろば(須津公民館)
5金	赤ちゃんひろば(伝法公民館) 3歳児健診(フィランセ西館)
6土	
7日	吉永北地区菜の花の里まつり(鷺無ヶ淵公園) P11
8月	赤ちゃんひろば(青葉台公民館)
9火	普通救命講習(消防防災庁舎) すくすく赤ちゃん講座(フィランセ西館)
10水	市民交通傷害保険受付開始 P9 赤ちゃんひろば(富士駅南公民館)
11木	1歳6か月児健診(フィランセ西館)
12金	赤ちゃんひろば(富士見台公民館) 3歳児健診(フィランセ西館)
13土	
14日	市県民税・固定資産税日曜納税相談(市役所3階) P8 献血(フィランセ東館1階リハビリルーム) P9 出生記念樹配付 P9 善得寺祭り(今泉善得寺公園) 田子浦みなとマラソン大会(港公園) 医王寺の初薬師(比奈)
15月	市県民税・固定資産税・国民健康保険税夜間納税相談 (市役所3階)~16日 P8 所得税確定申告・市県民税申告期限 赤ちゃんひろば(フィランセ西館)

16火	すくすく赤ちゃん講座(フィランセ西館) 2歳児むし歯予防教室(フィランセ西館)
17水	講演会「富士山との共存~ハザードマップを活用して~」 (ロゼシアター) P11 離乳食講習会・初期(フィランセ西館) 赤ちゃんひろば(岩松北公民館) [彼岸入り]
18木	中野の観音さん 市立幼稚園卒園式 献血(市役所北側駐車場) P9 赤ちゃんひろば(田子浦公民館) 1歳6か月児健診(フィランセ西館)
19金	小・中学校卒業式 赤ちゃんひろば(大淵公民館) 3歳児健診(フィランセ西館)
20土	中里慶昌院の弘法さん [春分の日]
21日	麻薬・覚せい剤撲滅の日 家族ふれあいサンデー
22月	
23火	普通救命講習(消防防災庁舎) すくすく赤ちゃん講座(フィランセ西館)
24水	離乳食講習会・後期(フィランセ西館)
25木	赤ちゃんひろば(天間公民館) 1歳6か月児健診(フィランセ西館)
26金	
27土	市立保育園卒園式
28日	市民課など窓口業務開設(市役所) 穴原の天神さん ひろみ桜まつり(広見公園) 神谷の不動さん 献血(フィランセ東館1階リハビリルーム) P9
29月	
30火	献血(市役所北側駐車場) P9
31水	ロゼシアター臨時休館

平成十六年二月二十日号(毎月五日・二十日発行)

こちら編纂者

1月に行く、2月は逃げる、3月は去る。ことしは、うるう年で2月が1日多いとは言うものの、3月がすぐやってきます。3月は私の誕生日、個人差もありますが、子どものころ体が小さかった私は、遅生まれの人に比べ損だと思っていました。しかし最近、同級生より最後まで1歳若いと言える妙な優越感を持っています。3月は年度末、1年の過ぎる早さが年齢とともに加速するのを実感する月でもあります。時よ、とまっておくれ。

人口 242,992人(前月比-15)
男 120,808人(+2)
女 122,184人(-17)
世帯 85,327世帯(+16)2月1日現在
編集・発行 富士市総務部広報広聴課
〒417-8601 静岡県富士市永田町1-100
☎0545-51-0123(代) 0545-51-1456

