



ふじ

10.5
2003
No.834
毎月5日・20日発行



優勝！成年男子200メートルリレー 9月13日～16日 NEW!!わかふじ国体夏季大会

県富士水泳場をメイン会場に、4日間にわたって開催されたNEW!!わかふじ国体夏季大会。16日に行われた競泳の最終レース、地元富士市在住の市川洋介選手(一番左)が出場した成年男子200メートルリレーでは、会場内に響きわたる大きな声援を受け、静岡県チームが見事優勝を果たしました。

主な内容

たくさんの“がんばる”をありがとう!!
国体夏季大会フォトレポート

市有地を公売します

富士市産業まつり

商工フェア・農林水産フェア

たくさんの"がんばる"をありがとう!!

国体夏季大会 フォトレポート



九月七日、大会旗及び炬火
リレーの中央リレーを開催

待ちに待った第58回国民体育大会「NEW!!わかふじ国体」の夏季大会が開幕。全国各地から大勢の選手・役員の皆さんが富士市に集まり、熱戦や応援を繰り広げて、大会は盛り上がりました。

富士市に「熱い夏」を呼び戻してくれた競泳・飛込競技や、市民文化が結集した公開競技・スポーツ芸術の様様を写真でレポートします。

競泳・飛込競技 9/13~16



開会式で、選手宣誓を務めた地元・市川洋介選手と旗手の小澤由貴子選手

開会式には秋篠宮同妃両殿下がお成り



全国から集まった一流選手のレースは見たえ十分



地元の山本敬樹選手、樋口まゆみ選手による見事な演技



観客席は連日満員。その熱い応援が選手の力に

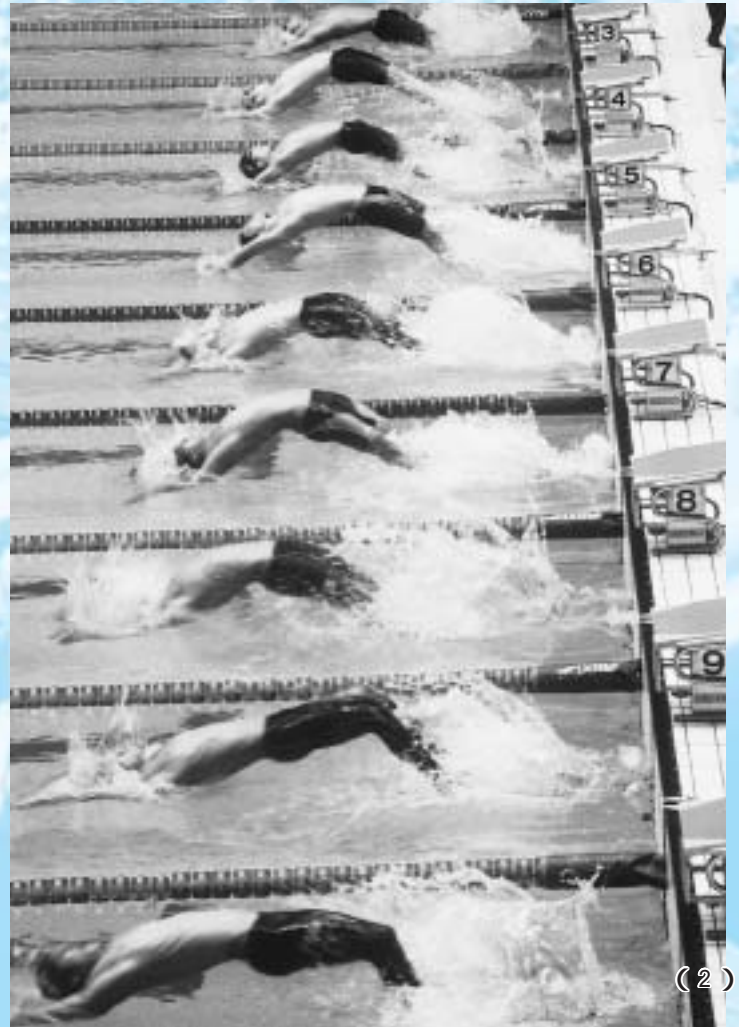

NEW!! わかふじ国体



市民参加のステージ「2XXX年宇宙
船富士市号～宇宙の果てから～」

スポーツ芸術

ピアノコンクール最優秀賞受賞者二人による「オーブニングコンサート」で幕あけ



市内の小・中学生が描いた
「こどもたちの富士山百景」



紙や竹などを素材に、市内の
芸術家が制作した「紙の造形」



富士市文化連盟写真部による「富士山写真展」



「国体ポスター展」では、公式
ポスターやPRポスターを展示



競技終了後、鈴木市長が入賞者を表彰



大会では多くのボランティアの皆さん
が活躍しました



温かい拍手が送られた閉会式



選手もふじっぴーと一緒ににっこり

今月二十六日からは、秋季大会・バレーボール競技（少年男子）が富士市で行われます。夏季大会の熱気をそのまま受け継ぎ、みんなで大会を盛り上げましょう。
また、広報ふじ十一月二十日号では、国体についての大特集を企画しています。どうぞお楽しみに。

秋季大会について詳しくは次ページへ



秋季大会 10月26日(日)~29日(水)

バレーボール(少年男子) 市立富士体育館

式典前演技・開始式 10月26日(日) 9:15~、10:00~
バレーボール競技 10月26日(日) 12:30~
10月27日(月)・28日(火)・29日(水) 9:30~
表彰式 10月29日(水) 競技終了後
入場無料です。



昨年のリハーサル大会より

スポーツ芸術 10月26日(日)~29日(水) 市立富士体育館駐車場

「こどもたちの富士山百景」

市内の小・中学生が描いた「富士山パネル」を競技会場に展示します。

問い合わせ 富士市国体事務局

☎55-2721・2722 ☎53-8910

🌐 <http://fujishi.jp/cityhall/soumu-b/kokutai/>

富士市

バレーボール
(少年男子)
スポーツ芸術

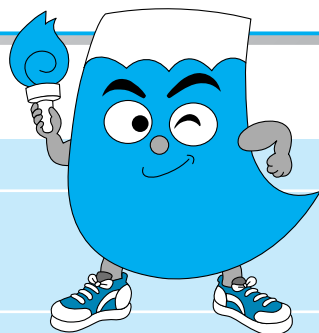

“がんばる”が好き 第58回 国民体育大会

NEW!! わかふじ国体

富士地区で開催
される競技を紹
介します

秋季大会 10月26日(日)~29日(水)

バドミントン(全種別) 富士宮市民体育館

開始式 10月26日(日) 8:00~
バドミントン競技 10月26日(日) 9:30~、10月27日(月) 9:00~
10月28日(火)・29日(水) 9:30~
入場無料です。

富士宮市

バドミントン
ソフトボール
(成年男子)

ソフトボール(成年男子)

静岡県ソフトボール場・山宮ふじざくら球技場

開始式 10月26日(日) 9:30~
ソフトボール競技
10月26日(日) 11:00~
10月27日(月)~29日(水) 10:00~
入場無料です。



リハーサル大会より

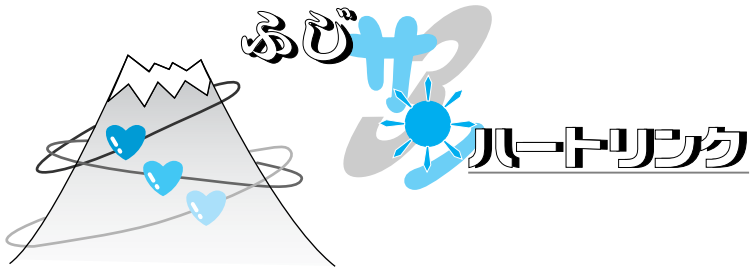

このコーナーでは、富士地区2市1町（富士市・富士宮市・芝川町）にかかわりのある広範な情報をお知らせします。

芝川町

スポーツチャンバラ
(少年・少女スポーツ)

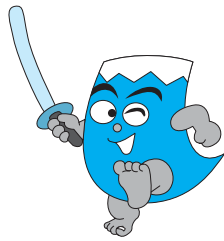

秋季大会 10月26日(日)

デモスポ行事
スポーツチャンバラ
(少年・少女スポーツ)
芝川町B&G海洋センター

開始式 10月26日(日) 9:30~
スポーツチャンバラ競技
10月26日(日) 10:00~
入場無料です。



問い合わせ 芝川町B&G海洋センター

☎・☎0544-65-2277

🌐 <http://www.wbs.ne.jp/bt/shibakawa/>

会場案内図

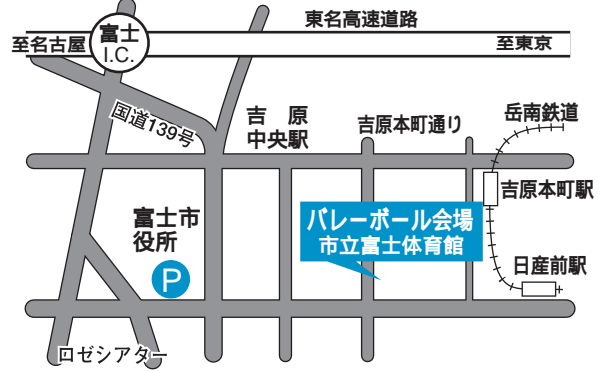

競技会場周辺には駐車できません。一般駐車場は、富士市役所駐車場です。
開催期間中は、新富士駅、富士駅から、体育館までの無料シャトルバスを運行します。

シャトルバス運行ルート

新富士駅 富士駅 富士市役所(駐車場)
市立富士体育館

夏季大会に続いて盛り上がりよう

もうすぐ

秋季大会 開催!!

会場案内図



問い合わせ 富士宮市国体推進事務局

☎0544-22-1295 ☎0544-22-1307

🌐 <http://www.city.fujinomiya.shizuoka.jp/kokutai/kokutai.index.htm>

市有地を公売します

森島字中割

地積 236.98m²
 売却価格 2,165万9,972円
 (9万1,400円/m²)



第一種中高層住居専用地域
 建ぺい率60%、容積率150%

森島字西側

地積 300.65m²
 売却価格 2,080万4,980円
 (6万9,200円/m²)

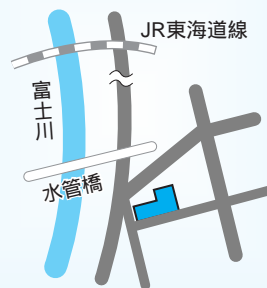

第一種低層住居専用地域
 建ぺい率40%、容積率60%

広見本町

地積 213.45m²
 売却価格 2,254万320円
 (10万5,600円/m²)



第一種低層住居専用地域
 建ぺい率50%、容積率80%

宇東川西町

地積 185.11m²
 売却価格 1,480万8,800円
 (8万円/m²)

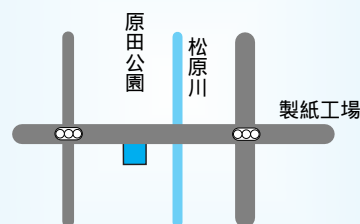

第一種住居地域
 建ぺい率60%、容積率200%

申し込み方法

公売方法 抽せん

申し込み資格

- 市内在住・在勤の人
- 自己所有の住宅の敷地などとして使用する人
- 市税を滞納していない人

抽せん日 11月11日(火) 10:00~

抽せん場所 消防防災庁舎5階第2会議室

申し込み 11月7日(金)の16:00までに必要書類(市役所7階管財課で配布)を持参し、管財課へ

問い合わせ
 管財課
 ☎55-2726





昨年の商工フェア

11月1日(土)・2日(日)

10:00 ~ 16:00 雨天決行

中央公園イベント広場

商工フェア

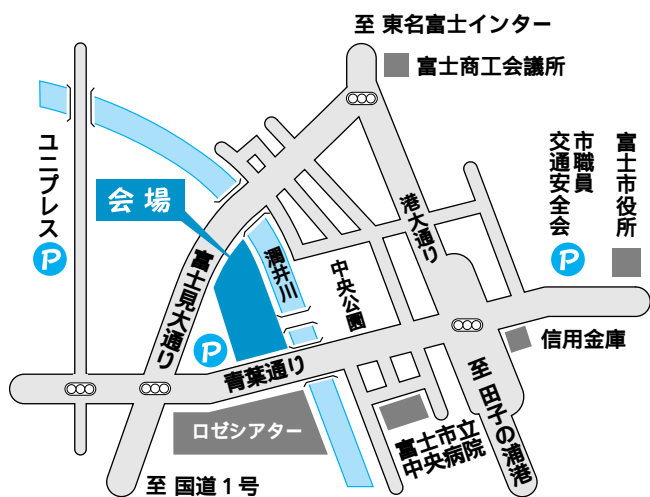

お買い物天国

びっくり特価品が盛りだくさん

縁日食い道楽

おいしいものが大好きな皆さん、立ち寄って召し上がってください

展示・相談コーナー

見て、知って、得する各企業の展示・相談コーナーがメジロ押し

スタンプラリー抽せん会

会場で実施されるゲームに参加し、スタンプを押して投票箱へ
抽せんで豪華賞品が当たります

手づくり紙すき体験コーナー

オリジナルはがきがつくれます

トイレットペーパー 積み上げコンテスト

積み上げた分だけトイレットペーパーがもらえます

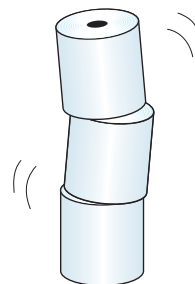

詳しいイベント内容は、前日の新聞折り込みのチラシをごらんください。イベントの内容が一部変更される場合があります。

整理券引きかえ券(55面)
詳しくは次ページ「森林水産フェア」
のお知らせをごらんください

問い合わせ

商工フェア実行委員会(富士商工会議所) ☎52-0995

商業労政課 ☎55-2777

11月2日(日)

8:30 ~ 12:30 雨天決行

富士市公設地方卸売市場

農林水産フェア



農業コーナー

農産物品評会出品物展示（即売は11:00）、表彰式
実演販売...手もみ茶、のしもち、焼き鳥（富士の鶏）
即売...お米パン、茶、農業関連商品など
「富士の茶娘」によるお茶の無料サービス

林業コーナー

木工製品販売 農林機材販売
彫刻品販売 竹炭の販売
親子木工教室（8:30～、無料、先着50組）

市場コーナー

即売...青果、水産、加工品、雑貨など
マグロの解体ショーと試食
バナナのたたき売り
白菜の大安売り
そば道場の実演販売
釜揚げシラスの販売など
なべの試食（海鮮なべ、富士の巻狩なべ）
漁のバルーンフェスティバル（ザトウクジラ、メジロザメなど12種類のバルーン60尾が集合！）
魚のつかみ取り
親子お魚料理チャレンジ（別記参照）

お楽しみコーナー

投げもち 10:00、12:00
（バナナセンター東側）

その他コーナー

園芸、郵便局、種苗販売、特産品販売、小規模授産所ひめな、さくら工房



参加費は
無料だよ!

親子お魚料理チャレンジ 参加者募集

時間 10:00～
定員 親子20組（先着順）
申し込み 10月20日から受け付けます。電話
で富士市公設地方卸売市場(☎53-5611)へ



お楽しみ抽せん

農林水産フェアでは、抽せんですてきな賞品が当たります。右下の整理券引きかえ券を切り取り、当日お持ちください。
（抽せんは1人1枚1回限り、先着1,000人まで）

整理券引きかえ券
富士市公設地方卸売市場
抽せんは、1人1枚1回限り
先着1,000人まで
H15.11.2

問い合わせ

農林水産フェア実行委員会（富士市公設地方卸売市場）☎53-5611

お便りください

このコーナーは、皆さんの意見や地域の問題をお届けしています。
広報広聴課 ☎55 - 2700へご連絡ください。



国際バイオリンコンクールで
3位に入賞した、富士市出身の
バイオリン奏者

中村真紀子さん

言 土市出身のバイオリン奏者の
中村真紀子さんが、ことし五
月にイタリアのフェルモで行われ
た第十回アンドレア・ボスタツキ
ー国際バイオリンコンクールで
見事第三位に入賞しました。

中村さんは、広見小、岳陽中学
校を卒業後、東京芸術大学付属音
楽高校を経て、同大学音楽学部器
楽科へ進学。卒業後、ウィーン国
立音楽大学に留学し、この十月で
四年目に入ります。これまでに全
日本学生音楽コンクールで入賞す
るなど、数々のコンクールで優秀
な成績をおさめてきましたが、国
際大会での入賞は今回が初めてに
なります。

留学先の教授に勧められ参加し
た今回のコンクールでは、心地よ
く好きな曲の一つ」というメンデ
ルソーンの協奏曲を演奏。中村
さんは、「二次予選では集中できず、
演奏後は落ち込みましたが、本選
にはその分集中力を高めて臨みま
した。本選は納得のいく演奏がで



き、満足感でいっぱいでした。奏
者も審査員も国際色豊かな中で、
自分の演奏を評価してもらえたこ
とがうれしく、励みになります」と
振り返ります。

音楽の都・ウィーンでの暮らし
は、「音楽的な刺激に満ちている一
方で、静かで落ち着いた街です。
そのためバランスのとれた充実し
た時間を過ごしています」と話し、
今後の目標は、「聞いてくれる人が
『温かくリラックスできる』と感じ
てもらえるような演奏ができる音
楽家に」と明るいまなざしで語っ
てくれました。



9月初めに一時帰国し、ロゼ
シアターで開かれた受賞記念
コンサートで、素晴らしい演
奏を披露してくれました



「わたしの主張2003」静岡県大会で、
高橋由美香さん(岩松中一年)が県知事賞に



見事、最優秀賞の県知事賞
に輝いた高橋由美香さん

八月二十日に掛川市で開催され
た「わたしの主張2003」静岡
県大会(県教育委員会など主催)
中学生が学校や家庭など日常生活
の中での思いを発表するこの大会
で、岩松中学校一年生の高橋由美
香さん(松岡)が最優秀賞の県知
事賞を見事受賞しました。県全体
では一万九千八百四十人の応募が
あり、東部、中部、西部地区大会
で優秀賞を受けた十二人が県大会
に出場。この中では唯一の一年生
の高橋さんは七番目に登壇し、「幸
せ」という題で発表を行いました。

高橋さんは、幼くして両親を亡
くしながらも、祖父母など支えて
くれる人たちの愛情に包まれて育
った境遇や感謝の気持ちを率直に
表現。その上で、「幸せ、不幸せは、
人の心のあり方で違ってくる」、「
私の命を精いっぱい生き、今の自
分の幸せを、これからの皆への幸
せに少しでも役立てられる生き方
をしたい」と、「幸せ」に対する自
分の気持ちを伝え、観客からひと
きり大きな拍手が寄せられました。
高橋さんは、先生に勧められて
参加を決心したものの、初めは自
分を見つめて書くことや発表する
ことにためらいがありました。で
も、書くことで自分を振り返り、
新しい発見をするうちに、前向き
に心が変化していき、次第に練習
にも熱が入りました。参加を通じ
て得られた多くの人との出会いは、
私の一生の宝物。受賞して、伝え
たかったことをわかってもらえた
ことがとてもうれしかったです。
夏休みも練習につき合ってくれた
友達や先輩、先生に感謝していま
す」と話してくれました。
高橋さんの発表は今後、関東甲
信越静岡県ロックのテープ審査へ。
同ブロックでは三人が十一月の全
国大会への出場権を手にします。

“丸火”秋の親子自然のつどい

☎ 少年自然の家 35-1697

と き 11月2日 9:00~14:30
(小雨決行)
ところ 丸火少年自然の家
内 容 自然観察、ネイチャークラフト、
親睦昼食会(きのこ汁を用意します)
対 象 市内在住・在勤の親子及び
その家族 三世代など大歓迎
定 員 50人(先着順)
参加費 1人500円(材料費など)
持ち物 雨具、タオル、軍手、台ふき、
筆記用具、弁当
申し込み 10月21日~25日の8:30~
17:00に電話で少年自然の家へ
野外活動ができる服装で参加してください。

はじめの一步！ 運動ぎらいの人のためのスポーツ塾

☎ 文化スポーツ課 55-2876

と き 11月14日・21日・28日、12月5
日 各金曜日 計4回 19:00~20:15
ところ 市立富士体育館
内 容 マット運動(前転、後転な
ど)、跳び箱、ストレッチ、柔軟体
操、レクリエーション
対 象 市内在住の小学生とその保護者
定 員 30組60人(応募者多数は抽せん)
受講料 1人200円(1組400円)
保険料として初日に徴収します。
持ち物 運動のできる服装、体育館
シューズ
申し込み 10月28日までに直接また
ははがき・Eメールに教室名、住
所、氏名、電話番号を記入し、〒
417-8601富士市教育委員会文化スポ
ーツ課へ
☎taiiku@city.fuji.shizuoka.jp

富士発・女と男のフォーラム

☎ 男女共同参画室 55-2724

今回の富士発・女と男のフォーラ
ムは、おなかの中で育っていく子ど
もと親として育っていくパパとママ
のコミカルな人形劇！
~人形劇「あなたが生まれるまで」~
と き 12月23日 14:00~15:10
ところ フィランセ西館4階大ホール
定 員 180人(先着順)
参加費 800円
申し込み 10月24日から受け付けま
す。直接「富士子ども劇場」
(米之宮町3-101)へ
☎・☎62-4622
託児あり。1人500円(要予約)

パソコンで年賀状をつくろう

☎ 青少年センター 21-6129

と き 11月22日・29日 各土曜日
13:00~17:00
ところ 青少年センター
内 容 デジタルカメラを使ったオ
リジナル年賀状の作成
対 象 市内在住・在勤で15~30歳の人
定 員 各日8人(応募者多数は抽せん)
教材費 200円(ことし初めて青少年
センターの講座を受講する人は別
途保険料・利用者会費750円が必要)
申し込み 10月14日~31日に直接ま
たは往復はがきで、往信用の裏面
に講座名・希望日・住所(市外在
住者は勤務先を明記)・氏名・生
年月日・電話番号、返信用の表面
に郵便番号・住所・氏名を書いて、
〒417-0862石坂456-5青少年センタ
ーへ

住環境整備アドバイザー事業

☎ 介護保険課 55-2765

介護保険を利用して、住宅を改修
する際に、市の委託を受けた専門家
(アドバイザー)が、介護支援専門員
(ケアマネジャー)や施工業者と連携
を取りながら自宅を訪問し、あなた
にとって最適な住宅改修についての
アドバイスをします。
期 間 平成16年3月31日まで
介護支援専門員や施工業者と訪問
し、直接アドバイスします。
相談費用 無料
申し込み・問い合わせ
富士市住環境整備アドバイザー
☎34-6736 39-1862

再就業のための 基礎看護技術講習会

☎ 中央病院看護部 52-1131

と き 11月11日・20日の2日間
9:00~16:00
ところ 県立静岡がんセンター(長泉町)
内 容 点滴と輸液管理・注射・パ
イタルサイン・IVH管理など
対 象 未就業の看護職免許保有者
で再就業を希望する人
定 員 20人
申し込み・問い合わせ 10月20日ま
でに、はがきまたはFAXで、
住所、氏名、年齢、生年月日、
連絡先、離職年数、経験年数、
職種(保、助、看、准)を記入
し、〒410-0055沼津市高島本
町1-3 静岡県東部総合庁舎別
館静岡県ナースセンター東部
支所へ
☎・☎055-920-2088

10月の休日当直医など

内科・小児科・外科
救急医療センター 51-0099 津田
診療時間
平日 午後7時~翌朝8時
土曜日 午後2時~翌朝8時
日曜日 午前9時~翌朝8時

10月5日(日)

産婦人科 谷クリニック 61-0039 八幡町
眼 科 吉原中央眼科医院 53-0360 吉原3
耳 鼻 科 はら仙石耳鼻科医院 967-2012 沼津
柔道整復 駅南望月接骨院 61-3405 横割
10月12日(日)
産婦人科 武田産婦人科医院 63-5122 宮島

眼 科 つるが眼科医院 63-1090 水戸島元町
耳 鼻 科 岩 淵 医 院 951-4161 沼津
柔道整復 本市場もちづき接骨院 62-4754 本市場
10月13日(月) 体育の日
産婦人科 たむらレディースクリニック 65-7777 米之宮町
眼 科 中島眼科クリニック 72-0011 入山瀬
耳 鼻 科 北村クリニック 62-7088 青葉町
" 関 病 院 971-4133 三島
柔道整復 藤原接骨院 21-3309 神戸
10月19日(日)

産婦人科 中島産婦人科医院 51-4188 青島町
眼 科 安藤眼科医院 26-8833 富士宮
耳 鼻 科 アミクリニック 981-3341 清水町
柔道整復 田辺接骨院 61-5490 柚木

10月26日(日)

産婦人科 長谷川産婦人科医院 53-7575 吉原5
眼 科 小森眼科クリニック 21-0333 伝法
耳 鼻 科 芹沢クリニック 993-8000 裾野
柔道整復 船津北村接骨院 34-5352 船津

休日救急歯科診療

診療時間 午前9時~午後4時
診療場所 歯科医師会館 ☎53-5555

平日の夜間及び休日当直医の
問い合わせは... ☎51-9999

ジュニア体操教室

☎ 文化スポーツ課 55-2876

とき 11月14日～平成16年2月20日 各金曜日 19:00～21:00 計13回
 ところ ジムナスティック・フジ・オクダ(伝法)
 内容 器械体操の基礎
 対象 小学1～3年生の男女
 定員 50人(先着順)
 受講料 5,000円(保険料含む)
 申し込み 11月14日の19:00から受け付けます。直接会場へ
 問い合わせ 富士市体操協会(ジムナスティック・フジ・オクダ内) ☎51-4723

文芸あれこれ入門講座
 チャレンジ21

☎ 文化スポーツ課 55-2874

とき 11月1日・8日・15日・22日 各土曜日 13:30～15:30 計4回
 ところ ロゼシアター4階会議室
 内容 機関紙、新聞、川柳、詩、俳句などのつくり方及び実践
 対象 高校生以上
 定員 60人(先着順)
 受講料 1,000円
 申し込み 10月20日から受け付けます。直接または電話で文化スポーツ課へ

ゆとり創造月間記念講演会

☎ 商業労政課 55-2778

| とき | 時間 | ところ |
|--------|-------|---------|
| 11月5日 | 19:00 | 富士見台公民館 |
| 11月6日 | | 丘公民館 |
| 11月10日 | 21:00 | 富士南公民館 |

テーマ あなたの魅力200%アップ
 内容 心のエステ、コミュニケーション、ストレス解消法など
 定員 各会場とも50人
 講師 石割郁子さん(E&Eプロモーション(株)代表取締役)
 受講料 無料
 申し込み 10月31日までに商業労政課へ

ファミリーバドミントンの
 輪を広げましょう!

☎ 文化スポーツ課 55-2876

ファミリーバドミントン教室
 とき 11月6日・13日・20日 各木曜日 計3回 19:00～21:00
 対象 市内在住・在勤・在学の小学生以上の人 定員 30人
 内容 『ラケットの握り方から試合まで』を合言葉に基本技能の修得を中心に実技を進めます
 受講料 150円(保険料)
 とも

公認審判員養成講習会
 とき 11月6日(木)19:00～21:00
 対象 市内在住・在勤の20歳以上の人
 定員 20人
 内容 ルールの解説や実践形式による審判の実践
 受講料 100円 当日徴収します



ところ 市立富士体育館 持ち物 運動のできる服装、体育館シューズ
 申し込み 10月28日までに直接またははがき・Eメールに住所、氏名、年齢、電話番号を記入し、〒417-8601 富士市教育委員会文化スポーツ課へ
 ①taiiku@city.fuji.shizuoka.jp

児童手当振り込みのお知らせ

児童手当の10月期(6月～9月分)を10月10日に受給者の口座に振り込みます。ご確認ください。
 ☎ 児童福祉課 55-2763

ケーブルテレビ3チャンネル
 緊急告知放送システムの試験放送
 「市からのお知らせ」
 放送日 毎月第2・4木曜日 8:50～9:00
 ☎ 広報広聴課 55-2700

ダイヤル施設案内 ☎52-1111

ダイヤルお出かけ情報 ☎53-1111

市民れんらく版

親子のためのリトミック

サークル(情操教育)会員募集

とき 月3回 月曜日 10:00～11:50
 ところ 市立富士体育館またはロゼシアター
 対象 1歳～3歳の未就園児
 会費 月額2,000円 別途年会費1,000円(スポーツ保険)
 申し込み・問い合わせ 日吉方 ☎090-8542-0475

ふじまネット救命救急講座

とき 11月26日(水)・28日(金) 各10:00～12:00
 ところ フィランセ2階視聴覚室
 内容 乳幼児の救命救急について
 定員 各日30人(先着順)
 受講料 200円(テキスト代)
 申し込み 10月30日までに電話ま

たはEメールでふじまネットへ ☎090-9207-0419
 ①fujimama@aa.sky.tu-ka.ne.jp

託児あり(要予約)
 わかりやすい!保険の節約勉強会

とき 10月22日(水)10:00～12:00
 ところ ラ・ホール富士
 定員 先着20人 参加費 無料
 問い合わせ 生活情報クラブ 鈴木方 ☎055-924-1789

静岡大学・夜間主コース入学試験
 ～第1期社会人特別選抜～

コース 法学科・経済学科
 定員 各学科25人(うち第1期15人)
 試験日 11月23日(日)
 出願期間 11月4日～7日
 問い合わせ 静岡大学人文学部事務課 ☎054-238-4267

インターネット・アドバイザー

とき 月～金曜日 9:00～17:00 (土・日曜日、祝祭日除く)
 ところ 富士県行政センター(富士総合庁舎2階)
 内容 インターネットの方法や上手な利用法など
 対象 インターネット初心者
 受講料 無料
 問い合わせ インターネットアドバイザー事務局 ☎054-255-8546
 沼津工業高等専門学校 第38回高専祭
 とき 11月1日(土) 10:00～
 内容 「マネーの虎」出演 UTOさんのライブ、大道芸、学科展示、フリーマーケットなど
 問い合わせ 沼津工業高等専門学校 学生課 ☎055-926-5734

自衛官採用試験

☎ 市民課 55-2746

募集種目 自衛隊生徒(給与の支給を受けながら高卒資格が得られます)
 応募資格 平成16年3月中学校卒業見込み~17歳未満の男子
 受付 11月4日~平成16年1月6日
 試験日 平成16年1月10日
 問い合わせ 〒417-0041 御幸町13-5
 自衛隊富士募集事務所 ☎51-1719
 http://www.sizuoka.plo.jda.go.jp

フットサル・トーナメント大会

☎ 施設利用振興公社 53-0900

とき 12月7日 試合開始9:00~
 ところ 市立富士体育館
 対象 中学生以上の男女で、チーム内に市内在住・在勤の人を含んだ、控え2人を入れた7人のチーム
 定員 32チーム(応募者多数の場合は抽せん)
 参加費 1チーム5,000円(保険料含む)
 申し込み 11月2日 08:30~9:00に参加費を持参し、市立富士体育館へ

吉原商業高校 学校開放講座

☎ 吉原商業高校 34-1024

簿記講座 ワード入門講座
 エクセル入門講座 画像処理講座
 ... ~ とも...
 とき 11月5日~28日 毎週月・水・金曜日 18:30~20:30 計10回
 ところ 吉原商業高校
 対象 社会人
 定員 ~ 30人、20人
 受講料 ~ 2,500円、3,000円(教材費、保険料)
 申し込み 10月23日・24日の8:30~18:00に直接吉原商業高校へ(応募者多数の場合は抽せん)

個人参加公共施設見学

11月7日(金) 9:00~15:10

コース 市役所 瑞林寺 フィランセ 特別養護老人ホーム鑑石園
 社会福祉センター-東部市民プラザ(昼食) 児童養護施設ひまわり園
 市役所

対象 市内在住・在勤の人 定員 20人(今年度初めて参加する人を優先)
 持ち物 昼食、水筒、雨具、筆記用具など 参加費 無料
 申し込み はがきに参加する人の住所、氏名、年齢、電話番号(一枚のはがきに2人まで申し込みできます)、「11月7日希望」を書いて、〒417-8601 富士市役所広報広聴課「公共施設見学」係へ(10月20日の消印有効)
 お子さま連れで参加を希望する人は、申し込み前にお問い合わせください。

☎ 広報広聴課 55-2700

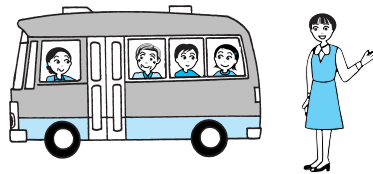

JR富士駅構内及び周辺のエレベーター使用開始

だれにも優しいJR富士駅を目指し、バリアフリー化が一部完了しました。
 エレベーター
 南口、北口デッキ 東海道線上、下身延線 各1基
 エスカレーター
 東海道線上、下 各1基
 また今後北口デッキにエレベーター2基目を、改札口を入った正面に障害者用トイレを設置する予定です。☎ 都市計画課 55-2785



我が家のアイドル



小林和馬ちゃん H14.10.21生
 父・慶司 母・千明(浅間上町)
 「はじめまして、和馬です。みんな、よろしくね」



増田光夏ちゃん H14.5.12生
 父・博俊 母・美都子(国久保1)
 「バナナ・リンゴはダメ!私みかんがだ~い好きです」

第20回 ふるさと芸能祭 10月26日(日) ロゼシアター

☎ 文化スポーツ課 55-2875

第1部 10:00~ 富士木遣愛好会 宮島新田観音太鼓
 大漁木やり唄中丸保存会 原田清流子供太鼓保存会
 柏原殿白挽唄保存会 国久保熊野太鼓保存会
 第2部 13:15~ 鮫島まとい・太鼓保存会 天間太鼓保存会
 小木の里太鼓保存会 雨乞い芸能保存会
 かりがね護所太鼓保存会

~ふるさと芸能祭写真コンテスト~

当日の写真を募集します。11月20日までに文化スポーツ課へご応募ください。四つ切、カラー・白黒どちらでも可。

10月の水道料金・下水道使用料

納入期限 10月31日(金)

(納入通知書は、今月中旬に郵送します)

口座振替日 10月28日(火)



納入は2か月に1度です(地区によって納入月が異なります)

~納入は便利で確実な口座振替で~

市指定金融機関の窓口で直接お申し込みください。

持ち物 通帳・印鑑(届印)・水せん番号(各世帯配布の「使用水量等のお知らせ」に記載) 申込書は金融機関にあります。

問い合わせ 水道部営業課 55-2846

交通規制のお知らせ

国道139号白妙橋^{きょうりょう}橋梁補修工事(床版打替工)のため、10月2日9:00～12月19日16:00の間は上り線(沼津方面)が車両通行止となります。

工事期間中はご迷惑をおかけしますが、ご理解とご協力をお願いします。

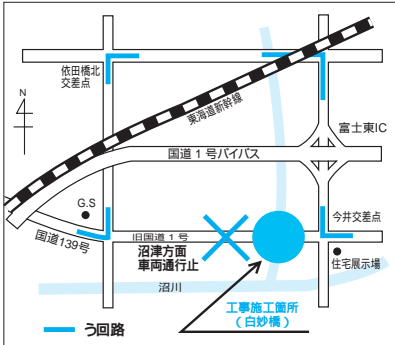

富士土木事務所工事課 65-2893

秋の行政相談強調週間

☎ 市民相談室 55-2750

10月20日～26日は秋の行政相談強調週間です。国や県、市などに対する苦情、意見、要望を行政相談委員がお聞きし、問題解決のお手伝いをします。

とき 10月24日(金) 10:00～15:00
ところ 須津公民館

定例の相談は毎月第2・4金曜日の13:00～15:00に市役所2階市民相談室で行っています。相談は面接のほか電話や手紙でも受け付けています。

行政相談委員

| 氏名 | 住所 | 電話番号 |
|-------|------------|---------|
| 遠藤矢一 | 鶴無ヶ淵303-10 | 22-5450 |
| 藤田正行 | 前田809-7 | 63-6945 |
| 小長井俊子 | 伝法1122 | 51-1908 |
| 加来澄子 | 厚原183-1 | 71-5235 |

第36回 富士駅伝競走大会

☎ 文化スポーツ課 55-2876

とき 11月30日 発走9:30
コース 富士総合運動公園陸上競技場周辺6区間(男子4.1km 女子3.7km 小学生2.0km)
部門 小学生(男女混合可)、中学校男子・女子、一般男子・女子(高校生を含む)
チーム 1チーム正選手6人、補欠2人の計8人

参加費 1チーム3,000円(小学生チームは無料) スポーツ保険未加入チームは保険料1,500円が必要
申し込み 11月7日(必着)までに申込用紙(文化スポーツ課にあります)に必要事項を記入して、直接または郵送で〒417-8601 富士市教育委員会文化スポーツ課へ
申込時に参加費が必要です。現金書留でも可。

ロゼシアター10周年 記念公演チケットプレゼント!

ロゼシアター開館10周年を記念して次の4公演に各5組10人をご招待します

NHK交響楽団 11月2日(日) 15:00～
ブロードウェイ・ミュージカルカンパニー 11月6日 18:30～
クイケン・クワルテット 11月22日(土) 19:00～
音楽劇 兵士の物語(出演 西村雅彦ほか) 11月29日 19:00～

応募方法 10月20日(月)(消印有効)までにはがきに、希望公演名、住所、氏名、年齢、電話番号を記入し、〒416-0095 蓼原町1750 ロゼシアター「10周年記念公演チケットプレゼント」係へ
未就学児の入場不可。発表は発送をもってかえさせていただきます。
☎ ロゼシアター 60-2500

10月の教育委員会会議
10月定例会を次のように開催します

とき 10月17日(金) 13:30～
ところ 市役所8階政策会議室
☎ 教育総務課 55-2865

国民年金保険料を 納めましょう

きちんと届け出をして納めるべき保険料を納めないと、年金が受け取れなかったり、減額されたりします。

また、納め忘れ防止に口座振替の方法もあります。
☎ 市民生活課 55-2755

特別納税 相談

～市役所～

市県民税・固定資産税 ☎ 収税課(3階)55-2730
10月20日(月)・21日(火) 17:00～19:00
国民健康保険税 ☎ 国民健康保険課(3階)55-2753
10月20日(月)・21日(火) 17:00～19:00

市民憲章

市民憲章
制定20周年

10月の重点項目

富士山のようにたくましく働くよこびをもち
健康な家庭をつくります

少子・高齢化が急速に進む中で、仕事と育児・介護との両立が大きな課題となっています。仕事と家庭とを両立しやすい環境整備を促進するため、平成13年11

月に「育児・介護休業法」が改正され、短時間勤務制度などの対象となる子どもの年齢の引き上げや、事業主の努力義務として子どものための看護休暇制度が規定されました。

10月は「仕事と家庭を考える月間」です。男女とも育児・介護休業を取得しやすい、また、働きながら育児や家族の介護を行いやすい環境づくりが重要です。仕事と家庭を両立させ生涯を通じて充実した生活を送りましょう。

☎ 総務課 55-2705

柏原の立圓寺には、ゲラティック号のいかりや、犠牲となった二人の乗組員の慰霊碑が置かれています。



= 7 =
ゲラティック号
の打ち上げ

昭和54年10月
(柏原海岸)



台風二十号によって海岸に

昭和五十四年十月十九日、台風二十号の高波や強風を受け、大型の貨物船が柏原海岸に打ち上げられました。この船は、インドネシア船籍のゲラティック号で、長さ百五十五メートル、重さ約六千三百トン。救援米を運ぶため清水港を出てすぐの出来事でした。

この船は、しばらくの間、海岸に置かれた後、六か月かかって解体処理されました。

船を見物する人で大にぎわい

当時、私は消防団で台風に備えていました。夜、ほかの団員が防潮堤の見回りに行ったとき、船が海岸近くにおいておかしいという話があり、翌日見ると、大きな船が傾きもせず打ち上げられていて、とてもびっくりしました。それからというもの、海岸は大勢の見物人でにぎわいました。県外から来る人もいたり、露店も出たりするほどでしたよ。

今では、当時と比べて海岸が狭くなり様子も変わりました。私の子どものころは、波打ち際までたどり着くのに大分歩いたものです。



元吉原地区生涯学習
推進会顧問

鈴木 克己さん
(中柏原新田)

こちら編集室

待ちに待った国体が開幕しました。期間中は、ことしの夏の涼しさを忘れてしまうほど、真夏のような天気。会場の中も同様に選手や観客の熱気に包まれました。最終種目の成年男子200mリレーでは、見事静岡県チームが優勝

し、盛り上がりは最高潮に。広がる歓喜と感動の輪に地元開催の幸せを感じました。

秋季大会まであとわずか。夏季大会同様、温かなおもてなしと熱い声援で全国から来る皆さんを迎えたいですね。

| | |
|------------------|--------------------|
| 人口 | 242,799人 (前月比+100) |
| 男 | 120,789人 (+30) |
| 女 | 122,010人 (+70) |
| 世帯 | 85,005世帯 (+86) |
| 9月1日現在 | |
| 編集・発行 | 富士市総務部広報広聴課 |
| 〒417-8601 | 静岡県富士市永田町1-100 |
| ☎0545-51-0123(代) | ☎0545-51-1456 |



平成十五年十月五日号

ホームページ <http://fujishi.jp/>
(<http://www.city.fuji.shizuoka.jp/>でも接続できます)

広報ふじは環境に優しい古紙100%の再生紙と大豆油インキを使用しています