



広報

わかふじ



華やかな笑顔を披露

7月27日 第18回かぐや姫コンテスト

62人の応募の中から、かぐや姫クイーンに折戸美奈幸さん（おりとみなこ 袖木 / 右写真の左側）、かぐや姫に佐野友佳理さん（ゆかり 松本 / 同右側）が選ばれました。二人は同日行われた富士まつりの音楽パレードやかぐや姫絵巻に早速登場。沿道から送られた市民の声援に、笑顔でこたえていました。

主な内容

いよいよ開幕！NEW!!わかふじ国体
富士まつり



平成12年8月5日
開催決定記念パレード

1000日前



平成12年12月17日
カウントダウン1000 in Fuji



平成13年11月9日
広報塔設置セレモニー(新富士駅)

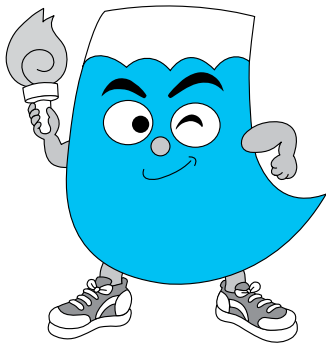

NEW!!わかふじ国体
マスコット「ふじっぴー」



NEW!! “がんばる”が好きな
わかふじ国体
第58回国民体育大会



平成14年2月17日
富士市民の集い



平成14年7月・8月
バレーボール・競泳・飛込競技
リハーサル大会

四十六年ぶりに静岡県で開催される国内最大のスポーツイベント「国体」。いよいよ来月、第五十八回国民体育大会「NEW!!わかふじ国体」の夏季大会が富士市をメイン会場に県下各地で開幕します。

富士市では、国体開催に向けて始動した平成八年以来、市民の皆さんとともに準備を進めてきました。今回はこれまでの歩みと、夏季大会、大会旗及び炬火リレー、スポーツ芸術などについてお知らせします。

この大会が成功するよう、みなで力を合わせて大いに盛り上げていきましょう。

1年前



平成15年6月5日
スポーツキャスター益子直美さんによる100日前記念講演会

1000日前



平成15年1月1日
国体イヤー開幕イベント(米之宮浅間神社)



平成14年9月28日
1年前イベント



国体開催に向けて始動

平成八年八月六日
富士市準備委員会発起人会を発足



平成8年11月21日
富士市準備委員会設立総会

平成十一年二月三日
富士市キャッチフレーズが「富士に集え・競え・若い力」に決定

平成十一年三月十五日
富士市啓発ポスター決定



平成12年7月19日
富士市実行委員会設立総会・日本水泳連盟会長の古橋廣之進さんによる開催決定記念講演会

ふじ3運動展開中

おもてなし



中学生によるプランターカバー作成（花いっぱい運動）



子ども会の皆さんによるのぼり旗作成（歓迎）



環境美化大会で会場周辺を清掃（きれいな街）

ふじ3運動は、私たちのシンボルである富士山をイメージ、三つの目標を展開する市民運動です。

ボランティア
チームふじっぴー



イベントでの受付



富士まつりでのPR活動

健康づくり



ふじっぴー体操で健康づくり



平成15年8月3日
大会旗及び炬火リレー結団式



平成15年7月29日
富士山頂で炬火の採火式



平成15年7月20日
55日前イベントGO!GO!フェスタ

55日前



夏季大会

～静岡県富士水泳場～

会場に出かけて一流選手の熱い戦いを観戦しよう！



★夏季大会総合開会式 9月13日(土) 8:10 (入場締め切り)

入場券が必要です(入場券の申込受付は終了しました)

★競泳競技 9月13日(土) 10:50～ 9月14日(日)～16日(火) 8:30～

★飛込競技 9月13日(土) 11:15～ 9月14日(日)・15日(月) 9:00～

★夏季大会総合閉会式 9月16日(火) 13:30～(予定)

競技観戦・閉会式は無料で、どなたでも入場できます。

9月14日(日)～16日(火)の開場時間は、7:30です。13日(土)は、閉会式終了後の競技観戦を希望する皆さんに、8:00から整理券の発行を予定しています。

観戦ミニガイド

○交通規制

9月13日(土) 7:00～9:00 富士総合運動公園入口交差点～富士常葉大学東交差点(下図参照)

○駐車場案内

競技会場周辺には駐車できません。一般駐車場は、(社)施工技術総合研究所(9月13日～16日)と青葉台小学校(9月13日～15日)です。(下図参照)

○シャトルバス

会場までは無料シャトルバスを次の5ルート運行します。なお、シャトルバスへの乗車は、全国から集まる選

手が優先となりますのでご協力をお願いします。

- 新富士駅・富士駅ルート
- 富士市役所・富士ポートホテル・東名富士インターチェンジルート
- 吉原駅・市立富士体育館南ルート
- 駐車場(施工技術総合研究所)シャトル
- 駐車場(青葉台小学校)シャトル

○売店情報

大会開催中は競技会場内で、大会記念グッズや弁当などの販売があります。また、11:00～13:30の間、富士常葉大学の学生食堂が利用できます。

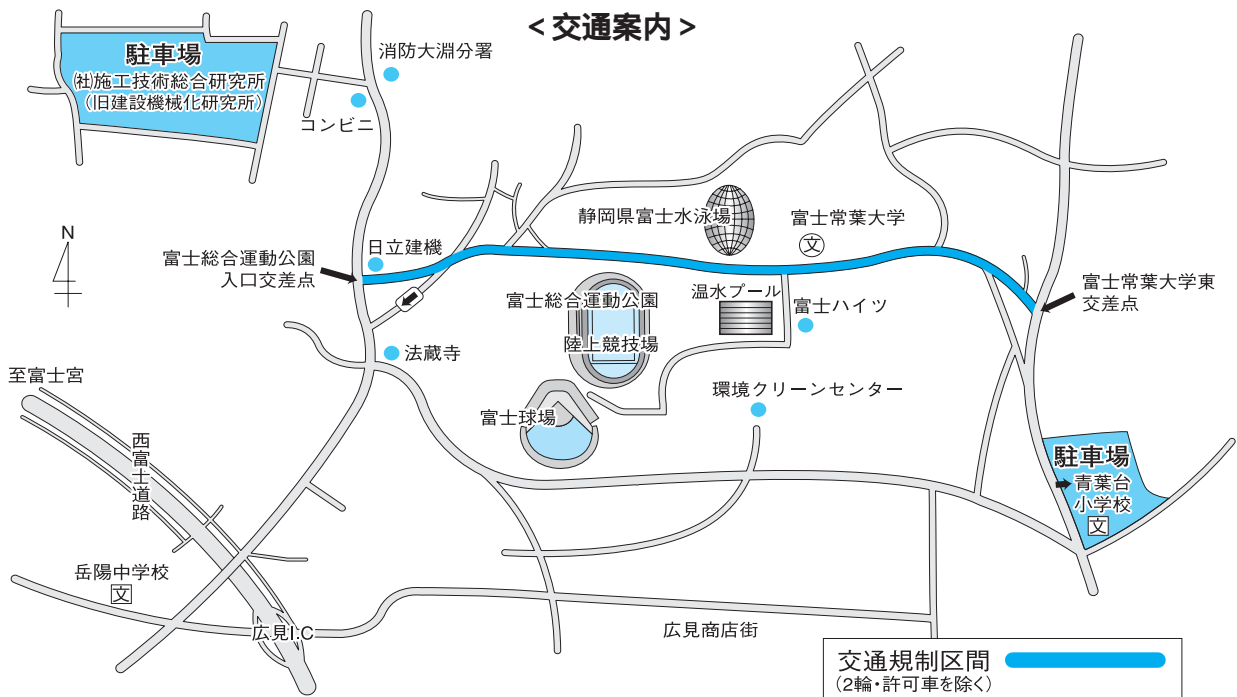

施設利用制限

国体開催のため、一般の皆さんの市内公共施設の利用が制限されます。利用制限日にご注意ください。

利用制限施設・制限日 県富士水泳場 9月26日(金)まで 富士総合運動公園全施設 9月1日(月)～19日(金)



大会旗及び炬火リレー

沿道で小旗を振って応援しよう！

「炬火リレー」とは、オリンピックの「聖火リレー」に当たり、富士山頂で採火された火が大会旗とともに市内を駆けめぐります。

- ★夏季中央リレー 9月7日(日) 15:10～17:00 富士市民センター～市役所の8区間
 出発式 富士市民センター駐車場 14:00～
 歓迎式 富士市役所北側駐車場 16:30～
- ★秋季中央リレー 10月5日(日) 15:15～15:53 富士中学校～市立富士体育館の4区間
 点火式 富士中学校駐車場 14:30～
- ★地区リレー 9月7日(日)まで市内各地区で行われています。



8月3日に行われた吉永地区炬火リレー



富士市開催競技完全制覇スタンプラリー

～国体競技を観戦して豪華賞品を当てよう～
 競泳・飛込・バレーボール・スポーツ芸術の4競技の各会場に用意してある、競技ごとのスタンプを全種類集めた人の中から、抽せんで200人に、旅行券やマウンテンバイクなど、豪華賞品が当たります。
 詳しくは、富士市競技観戦ガイドブック(各公民館などで配布)をごらんください。

歓迎イベント

9月13日(土) 19:00～21:00
 吉原商店街にて選手を歓迎。
 国体歓迎ピンゴ大会など。
 当日14:00から宿場まつりも開催されます。

スポーツ芸術(公開競技)

富士市の文化にふれよう！

★2000年宇宙船富士市号～宇宙の果てから～

9月14日(日) 18:30～ ロゼシアター大ホール
 入場料1,000円
 市民参加によるミュージカル的なステージです。

★こどもたちの富士山百景

9月11日(木)～16日(火) 富士総合運動公園駐車場
 市内小中学生が描いた「富士山パネル」を展示します。

★紙の造形「水と光」

9月11日(木)～16日(火) 静岡県富士水泳場
 紙、富士ヒノキ、竹を素材とした芸術作品を展示します。

★富士山写真展 ～やさしい富士 きびしい富士～

9月9日(火)～17日(水) ステーションプラザFUJI
 富士市文化連盟写真部の会員が撮影した富士山の写真を展示します。

★国体ポスター展

9月11日(木)～16日(火) 富士総合運動公園温水プール
 第1回～第58回の国体公式ポスターの縮小版パネルなどを展示します。



大会についての詳しい内容は、9月上旬の新聞折り込みチラシをごらんください。
 秋季大会のバレーボール競技(少年男子)などについては、広報ふじ10月5日号でお知らせします。

問い合わせ 国体事務局 ☎55-2721、55-2722

☎ <http://www.city.fuji.shizuoka.jp/cityhall/soumu-b/kokutai/>

富 士 7/27
ま つ り



やっぴみだ夏

あふれる笑顔

◀ 富士市出身の女優・山本みどりさんも音楽パレードに参加



◀ 威勢のよいばちさばきで観客を魅了した鬼太鼓座



◀ 踊りや演奏などが行われた市民パフォーマンス



◀ 園児の鼓笛隊などが参加した音楽パレード



◀ 祭りを活気づけたみこしの練り歩き



▲ 潤井川大橋付近で約3,000発打ち上げられた花火



▲ 鈴木市長もおきなとして参加したかぐや姫絵巻



▲ 見事なバランスを披露した竿灯



▲ 3,000人を超える市民が参加し盛り上がった市民総おどり

7月のできごと

街のアルバム



七月二十一日
中島地蔵尊祭典
(中島)



いろいろなことを経験したよ 「夏休み親子市政教室」

7月29日 市の施設や仕事を知ってもらおうと、毎年行われている夏休み親子市政教室。ことしは、市庁舎や消防防災庁舎、市立看護専門学校を見学しました。市立看護専門学校では、包帯の巻き方や赤ちゃんのおむつかえなどを体験したり、白衣を着たりしました。白衣を着た子どもたちはとてもかわいらしく、日ごろできない経験を楽しみました。



笑顔あふれるまちづくり 「大淵地区ふれあいまつり」

7月5日 大淵地区ふれあいまつりが、大淵第一小学校運動場で行われました。この祭りは、七夕祭りとあわせて行われ、願いを込めた短冊をつるした笹が飾られました。会場には、浴衣を着た子どもやはっぴを着た人の姿がたくさん見受けられました。子どもからお年寄りまで多くの人に参加し、踊りや太鼓、フリーマーケットなど、地区の祭りを楽しみました。



犠牲者の霊を慰める33回忌法要 「^{しずくいし}雫石町慰霊の森慰霊祭」

7月30日 昭和46年のこの日、岩手県岩手郡雫石町上空で起きた飛行機事故犠牲者の33回忌法要が行われました。この事故で125人の富士市民が亡くなりました。小雨が降る中、事故現場につくられた「慰霊の森」に約600人が参列しました。参列者は犠牲者の慰霊を行うとともに、今後同じような事故が起こらないよう空の安全を祈願しました。



ホールいっぱいに響く歌声 「小学校音楽発表会」

7月24日 市内の小学校25校が参加し、小学校音楽発表会がロゼシアターで行われました。この発表会はこととして37回目を迎え、子どもたちに心をつなげて美しい響きをつくることのすばらしさや楽しさを感じてもらうことを目的としています。子どもたちは、合唱や吹奏楽などを披露し、ホールいっぱいに自分たちの音楽を響かせました。

農業委員会委員選挙

☎ 選挙管理委員会 55-2879

富士市農業委員会委員は10月31日
で任期満了となります。

定数 26人

立候補できる人

市内在住の満20歳以上の人で、10
アール以上の農地で耕作の業務を営
む人もしくはその同居親族または配
偶者で、年間60日以上耕作に従事す
る人

立候補予定者説明会

9月4日(木) 13:30~

消防防災庁舎7階大会議室

立候補届け出受付

9月28日(日) 8:30~17:00

市役所6階第1・2会議室へ

投票日 10月5日(日) 7:00~20:00

犬とねこの飼い方教室

☎ 環境衛生課 55-2768

とき 10月2日(木) 13:30~16:00

ところ 県富士総合庁舎2階201会議室

内容 犬や猫の本能・性質、健康
管理、関係法令など

対象 犬や猫を飼う予定のある人
または既に飼っている人

定員 30人(応募者多数の場合は抽せん)

受講料 無料

申し込み 9月22日(必着)までに、
往復はがきに住所、氏名、電話番
号、動物の種類(犬・猫)、動物の
名前、性別、年齢と現在困ってい
る事を書いて、〒416-0906 本市場
441-1 富士保健所動物保護指導班
へ ☎65-2679

犬や猫は連れて来ないでください。

介護をしている人の リフレッシュ講座

☎ 保健福祉センター 64-8993

現在介護をしている皆さん、「腰が
痛い」「夜、熟睡できない」などお悩
みではありませんか。家庭で介護を
続けていくためには、介護者が健康
であることが大切です。この機会に
心も体もリフレッシュさせて、無理
なく介護を続けられる方法をみんな
で一緒に考えませんか。

とき 9月22日(月)・29日(月)、10月
6日(月)・14日(火)・20日(月)
13:15~15:00 計5回

10月20日(月)は個別相談(予約制)

ところ フィランセ西館

定員 20人程度 受講料 無料

申し込み 9月16日までに、電話で
保健福祉センターへ

動物愛護フェスティバル 静岡2003



とき 9月20日(土) 9:30~15:00

ところ 富士マリンプール駐車場

内容 動物愛護絵画・作文・「私
の意見」論文コンクール表彰式、
動物愛護宣言、ペットの病気相
談、ペットの飼い方相談、警察
犬模範演技、盲導犬模範演技、動
物ふれあい広場、など

入場料 無料

☎ 環境衛生課 55-2768

富士の型染体験受講者募集

☎ 市立博物館 21-3380

とき 9月28日(日) 9:30~15:30

ところ 市立博物館

内容 四季のはがきづくり

対象 小学生~一般(ただし小学
4年生以下は保護者同伴)

定員 20人(先着順)

受講料 300円(材料費含む)

持ち物 筆記用具、新聞紙、タオル、
エプロン、ティッシュ、お弁当

申し込み 9月10日の9:00から受け
付けます。直接または電話
で市立博物館へ



9月の献血

☎ 社会福祉課 55-2757

9月の献血

日	場所	時間
2日(火)	市立富士体育館	9:30~16:00 (昼休み11:30~12:30)
18日(木)	市役所北側駐車場	9:30~16:00 (昼休み12:00~13:00)
24日(水)	市役所北側駐車場	9:30~15:30

富士献血会場

とき 9月14日・28日 各日曜日
9:30~16:00(昼休み12:00~13:00)

ところ フィランセ東館1階リハビリ
ルーム

2003 健康まつり

~みんなが主役 いきいき健康まちづくり~

健康コーナー(ミニ健診、歯科検診、献血、鍼マッサージ指圧、リハビリ相談ほか) 子育てひろば

ステージコーナー(健康体操、音楽療法研究活動、よさこい「未来童」、国体公開競技スポーツチャンバラほか)

バザーコーナー 健康まつり講演会(講師 おおたわ史絵さん) 「タバコは魔物」ポスターコンクール

★参加者募集★

参加行事	時間	ところ	対象	定員	申込日	申込方法
赤ちゃんハイハイ ヨチヨチレース	10:00~12:00	西館2階 保健指導室	市内在住の1歳2か月までの子ども	80人 (先着順)	9月10日~	いずれも9:00~ 17:00に電話で 保健福祉セン ターへ 土・日・祝日は除く
三世代ふれあい 緑道ウォーキング	10:00~12:00	西館1階 玄関集合	小学生以上で3km程度のウォー キングができる富士市民	20組程度 (先着順)	9月5日~	
骨の健康チェック	10:00~13:00	西館1階 骨の相談室	市内在住の30歳以上の人	25人 (先着順)	9月8日~	
健康まつり講演会 「病気になる人・ならない人」	13:00~14:30	西館4階 ホール	どなたでも参加できます 託児あり(要予約)。	150人 (先着順)	9月4日~	

☎ 2003健康まつり実行委員会(保健福祉センター) 64-8994

第4回静岡県市町村対抗駅伝競走大会
富士市代表選手選考会

☎ 文化スポーツ課 55-2876

とき 9月21日(日) 受付 9:00～
ところ 富士総合運動公園陸上競技場
種目 小学5・6年生(男女不問)
の部 2,000m、40歳以上(男)
の部 5,000m
対象 市内在住・在勤・在学の人
申し込み 個人参加者は当日9:00から
直接会場へ
参加料 無料
問い合わせ 富士市実行委員会 事務局 鈴木 方 ☎21-2192

手すき和紙体験
～びんせんづくり～

☎ 市立博物館 21-3380

地場産業である紙について知識を
深めるとともに、紙の大切さや美し
さを体験してみませんか。
とき 9月7日(日) 10:00～12:00
ところ 市立博物館北側実習室
定員 30人(先着順)
材料費 500円(当日集金)
持ち物 エプロン、タオル
申し込み 当日直接市立博物館へ

公共下水道のPRで
お宅に伺います

☎ 下水道部管理課 55-2802

8月1日～12月26日の間、昨年に
引き続き、下水道が通った区域内で、
接続済みのお宅には正しい使い方を、
これから接続するお宅には、接続の
お願いと手続の説明・調査に伺いま
すので、ご協力をお願いします。
お宅に伺う際には、市発行の身分
証明書を携帯していますので、不審
な点がありましたら、ご確認ください。

富士・沼津・三島3市博物館共同企画展
「竹の今昔物語」開催

☎ 市立博物館 21-3380

竹は昔から日本人の生活の中でさ
まざまな形で利用されてきました。
竹材を使った民具などを展示します。
とき 9月13日～11月9日
9:00～17:00(11月は16:30まで)
休館日 月曜日、祝日の翌日、9月17
日、10月15日、11月5日
ところ 市立博物館
入館料 大人100円 小・中学生50円

富士市都市計画公聴会開催

☎ 都市計画課 55-2786

岳南広域都市計画下水道の変更に
伴う公聴会を開催します。
とき 9月17日(水) 14:00～
ところ 消防防災庁舎7階大会議室
内容 都市計画原案の概要 都市計画
運用指針の事務処理簡素化による
下水道管渠の一部区間廃止、処理
区名称の変更及び老朽化に伴う吉
原終末処理場の廃止など

対象 どなたでも傍聴できます
申し込み 9月8日までに公述申出
書(都市計画課で配付)に、必要
事項を記載し、直接または郵送で、
〒417-8601 富士市役所都市計画課
へ。申出書は都市計画課ホーム
ページからもダウンロードできます。
閲覧 都市計画原案は都市計画課
および都市計画課ホームページで
閲覧できます
なお、公述人がない場合は、公聴
会は開催しませんので、9月12日
(金)以降に都市計画課ホームページ
にてお知らせします。

☎ <http://www.city.fuji.shizuoka.jp/city-hall/tosise-b/tosikei/>

コミュニティ助成事業を
活用し防災用資機材購入

☎ 防災対策課 55-2715

新たに設立された塔の木2区自主
防災会では、(財)自治総合センターよ
り助成を受けて、防災倉庫やテント
などの防災用資機材を購入しました。
(財)自治総合センターでは、宝くじ
の普及広報事業の一環として自主防
災組織育成を助成する事業を実施し
ています。

平成15年
「夢がある 家・まち・暮らし 調査から」
住宅・土地統計調査

10月1日 総務省統計局 静岡県富士市

平成15年住宅・土地統計調査を
行います。調査は、総務省が指定
した地域内で無作為に抽出した世
帯(富士市では約6,000世帯)を対
象に行われます。抽出されたお宅
には、調査員が9月下旬に伺いま
す。ご協力をお願いします。

☎ 総務課 55-2708

富士市施設利用振興公社

ドリームパークフェスティバル

とき 9月21日(日) 10:00～15:00 (雨天中止)
ところ 中央公園(西側イベント広場)
フリーマーケット ドリームパーク鉄道(ミニ電車)
ドリームパークコンサート フリースロー スピードガン測定
ニュースポーツ体験 チャレンジクラフト～水鉄砲を作ろう～
おたのしみ抽選会

ドリームパークフェスティバルイベント～親子野外映画会～

とき 9月20日(土) 開場18:00 開演18:30 入場無料
ところ 中央公園野外ステージ(雨天の場合はラ・ホール富士)
上映作品 あらいぐまラスカル・いじめっこ狼とナナちゃん・ミッキ
マウスと豆の木

☎ 富士マリンプール 33-3400

個人参加公共施設見学

9月26日(金) 9:00～15:00

コース 市役所 すどの杜 JAオアシス吉永 竹採公園 東部市民
プラザ ききょうの郷 市役所

対象 市内在住・在勤の人 定員 20人(今年度初めての人を優先)
持ち物 昼食、水筒、雨具、筆記用具など 参加費 無料
申し込み はがきに参加する人の住所、氏名、年齢、電話番号(1枚のはが
きに2人まで申し込みできます)「9月26日見学希望」を書いて、〒417-
8601 富士市役所広報広聴課「公共施設見学」係へ(9月5日の消印有効)
お子さま連れで参加希望する人は、申し込み前にお問い合わせ
ください。 ☎ 広報広聴課 55-2700



一斉防疫 希望した町内のみ実施します

☎ 環境衛生課 55-2768

月 日	午 前	午 後
9月29日(月)	国久、十兵衛北	塔の木1・2、川原宿
" 30日(火)	本市場三区・四区	本市場一区・二区、水戸島上
10月1日(水)	平垣町1・2・3	平垣北町、水戸島中
" 2日(木)	袖木	袖木・水戸島南
" 3日(金)	水戸島下	水戸島下・水戸島上南
" 6日(月)	本市場新田、平垣八幡町	鷹岡本町1・2・3
" 7日(火)	青葉町	浅間町
" 8日(水)	富士中島上	富士中島下、中島新道町

第9回 富士市スポーツ医学講演会

☎ 文化スポーツ課 55-2876

と き 9月4日(木) 開場18:30
 ところ フィランセ西館4階ホール
 講 師 鈴木勝彦さん(静岡県体育協会スポーツドクター協議会会長)
 テーマ ドーピングについて
 受講料 無料
 申し込み 当日、直接会場へ

飼えなくなった 犬・ねこの引き取り日

と き 9月5日・12日・19日・26日
 各金曜日 9:00~10:00
 ところ 県富士総合庁舎南側
 持ち物 愛犬手帳(犬のみ)
 ☎ 環境衛生課 55-2768

看護職再就業準備講習会

☎ 中央病院看護部 52-1131

再就職を目指し、最近の医療・看護の状況を学びたい人へ
 と き 10月6日~31日のうちの6日間 9:00~16:00
 ところ 集中講義/市立中央病院、実習施設/鷹岡病院・新富士病院・老人保健施設みゆきの苑・訪問看護ステーションけいあい
 対 象 看護職免許保有者で再就業を希望する人
 定 員 30人 参加費 無料
 申し込み・問い合わせ 9月20日(土)までに、官製はがき又はFAXで、住所、氏名、年齢、生年月日、連絡先(電話番号・FAX)、離職年数、経験年数、職種(保、助、看、准)、白衣サイズ(S.M.L.LL)希望実習施設を記入し、〒410-0055 沼津市高島本町1-3 静岡県東部総合庁舎別館 静岡県ナースセンター東支所へ ☎☎ 055-920-2088

特別納税相談 ~市役所~

国民健康保険税

9月7日(日) 9:00~16:00
 9月11日(木) 17:00~19:00
 12日(金) 17:00~19:00

☎ 国民健康保険課 55-2753

市民れんらく版

しずおかユニバーサルデザイン講座

と き 10月23日(木) 13:25~17:00
 ところ 富士県行政センター(601・602会議室)
 テーマ ユニバーサルデザインのみちづくり
 定 員 150人(先着順)
 受講料 無料

問い合わせ 県企画部ユニバーサルデザイン室 ☎054-221-3233

第21回 全日本中国語スピーチコンテスト静岡県大会出場者募集

と き 9月28日(日) 13:30~
 ところ 富士市民センター
 部 門 朗読の部(一般・学生) 暗誦の部(一般) 弁論の部(一般など)
 申し込み 9月19日までに国際交流ラウンジ(FILS)へ 〒416-0915 富士町20-1 ☎61-6667

西部ブロック公民館合同事業

ウォーキング講座

と き 講義と実技 9月26日 10月3日・10日・17日 各金曜日 9:30~11:30 フィールドワーク
 10月31日(金)(時間は後日連絡)
 荒天の場合は11月13日(木)
 ところ 勤労者体育センター及び富士総合運動公園周辺
 対 象 市内在住で20歳以上の人
 定 員 40人(先着順)
 講 師 味岡照介さん・瀬戸行男さん(東静歩こう会)
 受講料 300円(フィールドワークは別途参加費あり)
 申し込み 9月8日~12日の9:00~17:00に受講料を持参し、直接西部ブロック各公民館(鷹岡・広見・大淵・丘・天間)へ
 問い合わせ 広見公民館 ☎21-3444

9月の納期

9月15日~30日

固定資産税・都市計画税(第3期)
 ☎ 収税課 55-2730

国民健康保険税(第3期)
 ☎ 国民健康保険課 55-2753

介護保険料(第3期)
 ☎ 介護保険課 55-2765

女性への暴力の根絶を目指して
 ~アメリカでの取り組みに学ぶ~
 と き 9月6日(土) 13:30~15:30
 ところ フィランセ西館3階会議室1
 講 師 角田由紀子さん(弁護士)
 参加費 1,000円(資料代含む)
 問い合わせ DVサポートネット静岡 ☎60-2866

富士学会 第1回研究発表会 ~富士のダイナミズム~

と き 10月4日(土)・5日(日)
 ところ 富士常葉大学
 内 容 4日(参加無料)企画シンポジウム、研究発表会、総合討論会
 5日(実費)現地スタディーツアー(大沢崩れ・樹海)
 問い合わせ 富士学会事務局(富士常葉大学内) ☎37-2008

県立大学大学院ビジネス講座

と き 10月~平成16年2月
 ところ 県立大学沼津エクステンションセンター(JR沼津駅南口徒歩1分)
 内 容 環境マーケティング、公共事業のマーケティング、ITマーケティング論、行政政策論ほか
 定 員 各科目20人
 受講料 1科目2万8,800円
 問い合わせ 学務スタッフ☎054-264-5008
 http://ext-ai.u-shizuoka-ken.ac.jp
 東海大学付属望星高等学校
 2003年秋学期生募集
 単位制による通信課程の高等学校で学んでみませんか。だれでも学習でき3年間で卒業可能です。
 募集期間 9月1日~26日
 申し込み・問い合わせ 東海大学付属望星高等学校 ☎054-261-2950

こころの病気を考える

☎ 障害福祉課 55-2761

①こころのボランティア講座

とき 9月30日(火)、10月7日(火)・11日(土)・21(火)、11月4日(火) 13:30～16:00
そのほか1日こころの病気の人のふれあい

ところ フィランセほか

内容 講話、施設見学、交流会など

定員 30人(先着順) 受講料 無料

申し込み 9月5日～19日に電話で

県富士健康福祉センターへ

問い合わせ ①、②ともに県富士健康福祉センターへ ☎65-2155

②こころ健康づくり講習会

とき 10月11日(土) 13:30～15:30
ところ フィランセ西館4階ホール
テーマ あなたのこころは元気ですか?

講師 鈴木節夫さん(精神保健福祉センター所長)

定員 30人(先着順)

参加費 無料

申し込み 当日直接会場へ

9月

移動図書館車いすの巡回日程

☎ 中央図書館 51-4946

日	場所と貸し出し開始時刻
2日(火)	天間田代区公会堂駐車場(10:00) ウヰズ川成島店第2駐車場(14:00) 富士緑道堅堀広場(15:00)
3日・17日(水)	富士見台市営住宅集会所前(15:00)
4日・18日(木)	滝戸団地前(14:00) 湯沢平市営住宅内(15:00)
5日・19日(金)	スーパー吉川中里店駐車場(10:00) すどの社(11:00) 四丁河原南JA富島駐車場(15:00)
6日・20日(土)	鈴川中町フードランド前(10:00) 自由ヶ丘県営住宅集会所(14:00)
11日・25日(木)	東芝松岡アパート(10:00) 高山県営住宅団地内(14:00) 歴史民俗資料館駐車場(15:00)
13日・27日(土)	富士信用金庫中丸支店駐車場(10:00) 城山町公会堂(14:00) 広見町静岡ガス社宅駐車場(15:00)

都合により中止・変更する場合があります。

中央図書館の休館日は、1日、8日、15日、16日、22日、23日、26日、29日です。

保育サポーター養成講座

☎ 商業労政課 55-2778

とき 10月16日(木)・22日(水)・24日(金)・30日(木) 10:00～16:00(全日4日間参加できる人)

ところ ラ・ホール富士5階研修室

内容 小児科医、看護師、消防士、栄養士、保育士の講義により、保育サポーターとしての心構えや保育技術を学ぶ

対象 子育て経験を持つ中高年の人や保育士有資格者

定員 40人(応募者多数の場合は抽せん)

受講料 無料

申し込み はがきに郵便番号、住所、氏名、年齢、電話番号、保育士の資格の有無、子どもの年齢、活動ができる日時を記入し、〒417-8601 富士市役所商業労政課へ

国民年金保険料の学生納付特例制度

☎ 市民生活課 55-2755

納付特例が承認されると、申請した月の前月から3月まで保険料が猶予されます。また、申請が遅れると、その分承認期間の開始も遅れます。毎年度申請が必要になります。

10年以内ならば、さかのぼって納めること(追納)ができます。詳しくは、市民生活課へ

富士市と嘉興市を結ぶ「市民友好の翼」派遣事業の中止について

本年秋、中国嘉興市を中心に予定されていた「第7回中国芸術祭」が来年度に延期されたため、このイベントに合わせ予定していた「市民友好の翼」派遣事業を今年度は中止します。

☎ 国際交流室 55-2704

ブロック塀などの撤去・改善費用の一部を補助します

☎ 建築指導課 55-2791

地震の際、ブロック塀などの倒壊や転倒による災害を防止するため、撤去や改善をする費用の一部を補助します。

撤去の場合

工事費と塀の長さ1mにつき8,900円を掛けた額で、少ない方の額の1/2を補助します(10万円を限度)。

改善の場合

緊急輸送路沿いなどで、ブロック塀などの改善や、フェンスなどへのつくりかえをした場合、工事費と塀の長さ1mにつき3万8,400円を掛けた額で、少ない方の額の1/2を補助します(25万円を限度)。詳しくは建築指導課へ

健康食生活講座

☎ 保健福祉センター 64-8993

とき 9月26日(金) 9:30～12:30

ところ フィランセ西館2階 調理実習室

内容 コレステロール値が気になる人のヘルシーメニューの調理実習

対象 40歳～69歳のコレステロール値や中性脂肪値が高めの人

定員 30人(応募者多数の場合は抽せん)

受講料 材料費一部負担

持ち物 筆記用具、エプロン、三角巾、ふきん2枚

申し込み 9月19日までに電話で保健福祉センター成人保健担当へ

秋の農作業安全運動

ヒヤリ・ハットは、危険な予感!

☎ 農政課 55-2781

～危険を感じた作業は、しない、させない!～

9月の1か月間、県下全域で、秋の農作業安全運動が行われます。

農作業事故は相変わらず多く、全国で毎年400人もの人が亡くなっています。特に、農業機械による事故は重傷になるケースが非常に多く、家族をも不幸に巻き込んでしまいます。

秋の収穫期を迎え、農業機械を扱う機会も多くなります。「自分だけは大丈夫」と思うのは、大変危険です。点検を小まめに行い、事故の原因を一つ一つ取り除きましょう。

9月9日は救急の日

消防本部警防課 55-2856

ダイヤル施設案内 ☎52-1111

ダイヤルお出かけ情報 ☎53-1111

暮らしの カレンダー 9月

SEPTEMBER
[長月]

- ・オゾン層保護月間
- ・上下水道滞納料金回収強化月間
- ・障害者雇用促進月間
- ・秋の農作業安全運動月間
- ・健康増進普及月間
- ・がん征圧月間
- ・緑の募金運動(10月まで)

9月の博物館

富士・沼津・三島3市博物館共同企画展
「竹の今昔物語」

- 13日～11月9日
- 手すき和紙体験 7日
 - 陶芸教室 4日・9日・11日・25日
 - はじめてのやきもの教室 13日
 - 機織り体験 13日・27日
 - はじめての絵付け教室 20日
 - 富士の型染体験 28日
 - 休館日 1日、8日、16日、17日、22日、24日、29日



富士・沼津・三島3市博物館共同企画展
「竹の今昔物語」

1月	富士市総合防災訓練 市県民税第2期納期限 国民健康保険税第2期納期限 介護保険料第2期納期限 [防災の日]
2火	献血(市立富士体育館) P8 すくすく赤ちゃん講座(フィランセ西館)
3水	離乳食講習会・初期(フィランセ西館) 赤ちゃんひろば(原田公民館)
4木	赤ちゃんひろば(須津公民館) 1歳6か月児健診(フィランセ西館)
5金	赤ちゃんひろば(伝法公民館) 3歳児健診(フィランセ西館)
6土	
7日	国民健康保険税特別納税相談(市役所3階) P10 国体大会旗及び炬火リレー-夏季中央リレー(富士市民センター~市役所) P5 救急医療週間 ~13日
8月	赤ちゃんひろば(青葉台公民館)
9火	国体スポーツ芸術「NEW!! わかふじ国体富士山写真展」 (ステーションプラザFUJI)~17日 P5 すくすく赤ちゃん講座(フィランセ西館) 普通救命講習(消防防災庁舎2階PR室) [救急の日]
10水	赤ちゃんひろば(富士駅南公民館) [下水道の日] [屋外広告の日]
11木	国民健康保険税特別納税相談(市役所3階)~12日 P10 国体スポーツ芸術「紙の造形『水と光』」(県富士水泳場)「国体ポスター展」(温水プール)「こどもたちの富士山百景」(富士総合運動公園駐車場)~16日 P5 1歳6か月児健診(フィランセ西館)[十五夜]
12金	赤ちゃんひろば(富士見台公民館) 3歳児健診(フィランセ西館)
13土	姫名の里まつり(竹採公園) 小・中学校科学作品展・富士市発明くふう展(ロゼシアター)~15日 NEW!! わかふじ国体夏季大会閉会式・競泳競技(16日まで)・飛込競技(15日まで)(県富士水泳場) P4 国体歓迎イベント(吉原商店街) P5
14日	献血(フィランセ東館1階リハビリルーム) P8 国体スポーツ芸術「2XXX年宇宙船富士市号~宇宙の果てから~」(ロゼシアター) P5
15月	[敬老の日]

16火	NEW!! わかふじ国体夏季大会閉会式(県富士水泳場) P4 すくすく赤ちゃん講座(フィランセ西館) 2歳児むし歯予防教室(フィランセ西館)
17水	離乳食講習会・初期(フィランセ西館) 赤ちゃんひろば(岩松北公民館)
18木	献血(市役所北側駐車場) P8 赤ちゃんひろば(田子浦公民館) 1歳6か月児健診(フィランセ西館)
19金	赤ちゃんひろば(大淵公民館) 3歳児健診(フィランセ西館)
20土	動物愛護フェスティバル(富士マリプール駐車場) P8 親子野外映画会(中央公園) P9 動物愛護週間 ~26日 くすの木まつり(くすの木学園) [彼岸入り]
21日	ドリームパークフェスティバル(中央公園) P9 秋の全国交通安全運動 ~30日 [家庭の日] [麻薬・覚せい剤撲滅の日]
22月	赤ちゃんひろば(フィランセ西館)
23火	健康まつり(フィランセ) P8 [秋分の日]
24水	献血(市役所北側駐車場) P8 離乳食講習会・後期(フィランセ西館) 結核予防週間 ~30日 環境衛生週間 ~10月1日
25木	赤ちゃんひろば(天間公民館)
26金	
27土	
28日	大淵小僧慰霊祭(大淵) 田子の浦漁協しらす祭(田子の浦漁業協同組合) 献血(フィランセ東館1階リハビリルーム) P8
29月	
30日	固定資産税・都市計画税第3期納期限 P10 国民健康保険税第3期納期限 P10 介護保険料第3期納期限 P10 すくすく赤ちゃん講座(フィランセ西館)

平成十五年八月二十日号

こちら編集室

やっと夏がやってきた。夏と言えば祭り。この季節、大小さまざまな祭りが市内各地で行われている。取材に行くと、みんなのワクワクしている気持ち、ウキウキしている楽しさが伝わってくる。近ごろ、テレビから流れてくるニュースは痛ましかったり、怒りを感じたりするものばかり。変な世の中と思ってしまうけれど、取材先など身近な場所には笑顔があふれ、みんな楽しそう。その楽しさは私に伝染し、どこか幸せな気持ちになる。これからもたくさんの笑顔が輝く街でありますように。

人口 242,699人(前月比+82)
男 120,759人(+11)
女 121,940人(+71)
世帯 84,919世帯(+78)8月1日現在
編集・発行 富士市総務部広報広聴課
〒417-8601 静岡県富士市永田町1-100
☎0545-51-0123(代) ☎0545-51-1456

