



ふじ

75
2003
No.828
毎月5日・20日発行



さて、どんな芸術作品をつくらうかな？

はじめてのやきもの教室

6月14日 富士市立博物館

主な内容

自然と遊ぼう！ 浮島沼

河川愛護美化運動月間

お役立てください

市政いきいき講座

自然と遊ぼう！

浮

島

沼

赤沢川、須津川、春山川などが南北に、沼川が東西に流れ、見渡す限り田んぼが広がる浮島沼。ここは昔、鈴川海岸の砂山と愛鷹山に囲まれた、アシの生い茂る大きな沼地でした。現在は沼は既にありませんが、ところどころに残るアシ原や田んぼのあぜにはさまざまな植物が自生し、小川や用水路などでは、メダカなどの小さな魚たちが元気に泳いでいます。皆さんも、自然を探しに浮島沼に出かけてみませんか？

浮島沼の歴史

大きな沼が広がっていたころの浮島沼は、ウナギやコイ、フナなどの淡水魚の宝庫でした。中でも浮島沼のウナギは有名で、江戸時代、東海道の間宿「柏原」では、浮島沼でとれたウナギのかば焼きが名物になっていました。また、東海道や根方街道を歩く旅人たちは、浮島の地で富士山の美しい姿を仰ぎ見たということです。

一方で、水はけの悪い浮島沼は、大雨や高潮があると一面湖のようになってしまいました。このため、水田が流されたり、稲が水腐れしたりするなど、周辺の田畑は多くの被害を受けていました。その後、石水門や昭和放水路の整備など、多くの人々の苦勞と長年にわたる開発を経て、現在のような水田地帯が整備されていきました。

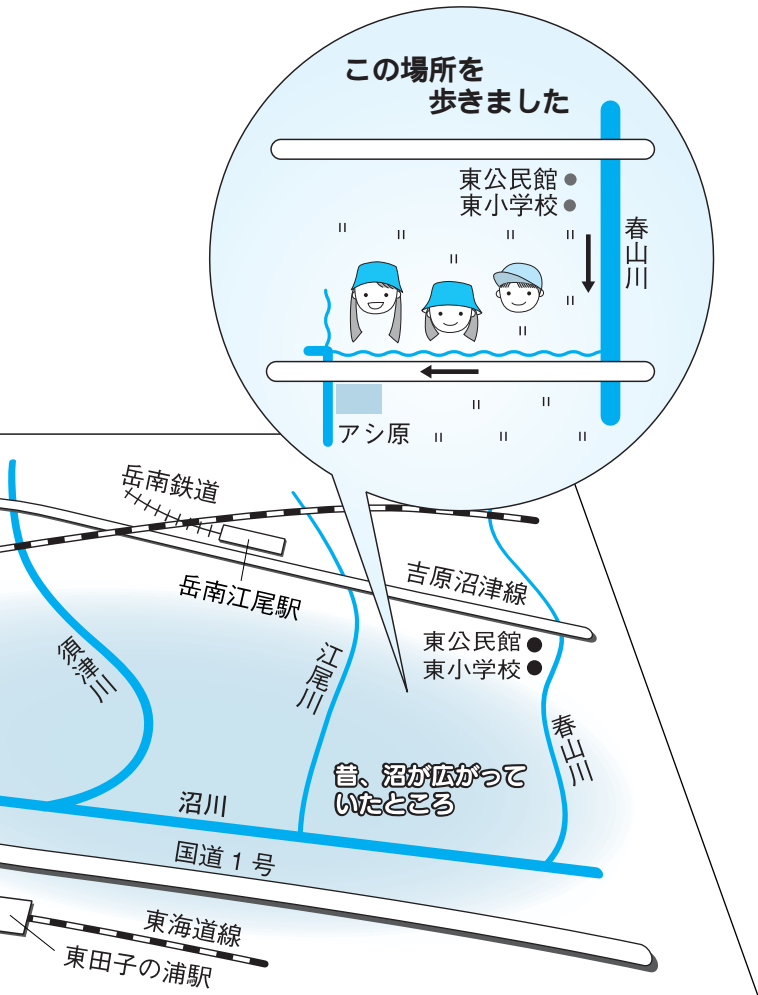



東公民館にあるビオトープでは、浮島沼の生物や植物について内山さんに教えてもらいました。ここにはスイレンなどの植物のほか、メダカなどがいます
動植物が生息できるよう造成された場所



行ってきまーあ!

『浮島沼ってどんなところ?』

浮島沼から離れた富士市の西部に住む3人が、浮島沼の自然観察に出かけました
左から

志水^{しみず}舞^{まい}さん(富士第一小6年)
 岡田^{おかだ}知^{とも}樹^きくん(富士中央小4年)
 志水^{しみず}愛^{まな}奈^なさん(富士第一小3年)



先日から仕掛けておいたペットボトルの仕掛けには、ナマズの子どもが入っていました



ドジョウの子どもを見つけたよ(5cmくらい)。見つけた生物はひとまず水槽へ



春から夏にかけてが 自然とふれあうベストシーズン

ナヨナヨワスレナグサ
 浮島沼に咲くムラサキ科の青く小さな花。浮島の開発が進む中、絶滅が心配されている。

沿いを山の方まで歩いていくと、水辺の生物から山の植物まで、さまざまな自然を観察できます。水辺ではメダカも見られるほか、田んぼのあぜなどでは、ナヨナヨワスレナグサという浮島沼特有の植物も見られます。
 自然観察をする上でぜひ守ってほしいことは、むやみに生物を捕まえたり、植物をとったりしないことです。生物は、観察が終わったら、もともと住んでいた場所に返してあげるようにしてください。



今回の案内役
 浮島こどもエコクラブサポーター
内山^{いなか}巖^{いわ}さん(境)

浮島地区には、以前はアシ原や沼地がたくさん残っていました。しかし、今では昔の面影が残るところは少なくなりましたね。
 浮島沼の自然を観察するには、春から夏が一番いい時期だと思います。春山川

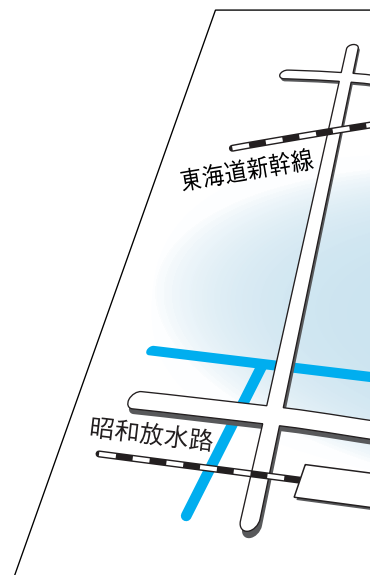



小さなアシ原では、アシの葉をササの葉のように使って「ササ舟」づくり。ここにはナヨナヨワスレナグサ()も咲いていました



ハヤがいっぱい泳いでるよ！挟み打ちで捕まえられるかな？



大きな水路の合流点では、ハヤや小ブナなどがとれました



こんなに大きなウシガエルのオタマジャクシもいます(10cmくらい)



田んぼに水を入れるポンプの近くでは、ザリガニの抜け殻を発見!!



最後に大きなザリガニを見つけました！3人ともうれしそうだね

観察を終えて…



メダカやドジョウ、ザリガニなど、いろいろな生き物を見つけることができ、楽しかったです。ササ舟をつくるのは初めてだったので難しかったけれど、ちゃんと浮いて川に流すことができてうれしかったです。また浮島に遊びに来たいな。

浮島沼の歴史や自然を調べてみよう

市立中央図書館(☎五一一四九四六)

『はばたく浮島ヶ原』

発行 富士東部土地改良区

著者 鈴木富男

『第三十二回企画展「浮島沼」

～開拓のあゆみと農民の苦闘～』

発行 富士市立博物館

『富士市の自然―ガイドブック―』

発行 富士市教育委員会

市立博物館(☎二一三三三八〇)

歴史民俗資料館一階ジオラマ

『ドブツタのあるくらし』

7・8月

河川愛護

美化運動月間

きれいな川をいつまでも...

七月は「河川海岸愛護月間」です。これに合わせ、市では七・八月の二か月間を「河川愛護美化運動月間」とし、さまざまな活動を展開しています。

河川美化は

一人一人の心がけから

市内には、大小さまざまな河川が流れています。川の水は、農業や工業に利用されるほか、防火用水としても利用され、川は、私たちの生活にとっても密着したものとなっています。

しかし、ごみや空き缶が捨てられ、汚れてしまった川も多く見られるのが現状です。

川の汚れは、流域に住む人たちだけの問題ではありません。川から離れた場所でも、

市内各地で出された生活排水やごみは、側溝などに流れ込み、いずれは川に流れ込んで、川を汚してしまいます。

川に親しみ

河川愛護の心を育てよう

市では、多くの人に、河川の草刈りやごみ拾いなどの活動への積極的な参加を呼びかけるほか、親子を対象とした水辺での体験教室などを実施し、河川愛護・美化の考えを広めていきたいと考えています。

七月二十日には、富士川流域一斉清掃や、田宿川河川清掃が行われます。ぜひ、皆さんのご協力をお願いします。

川を愛する心を子どもたちに伝えていきたい



今泉6町内河川委員会
田宿川河川管理協力員
金子 圭介 さん(左、今泉3丁目) 事務局
田中 成佳 さん(右、今泉5丁目)

田宿川では、年間六〜七回の河川清掃を行っています。河川清掃には、環境美化のほか台風や洪水から地域を守るという大きな目的があります。清掃をすると、川の水位は二十センチくらいは下がりますよ。また、毎年行っている「たらい流し川祭り」では、子どもたちに川に親しんでもらうほか、川の中から、川岸や橋に不備がないかを確認しています。最近では、中学生の有志が胴長を履いて河川清掃に参加してくれました。また、今泉小学校の子どもたちも、総合学習を通して田宿川の保全について熱心に考えてくれるので、とてもうれしく思っています。

これからも、きれいな田宿川を守っていくため、子どもたちに「川を愛する心」を伝えていきたいですね。

ことは七月二十七日(日)に実施



今泉小4年生が、田宿川沿いに花の苗を植えました(6月12日)

富士早川水辺探検隊 参加者募集

本物の自然を思いっ切り体験し、川の楽しさや不思議さを体で感じよう!

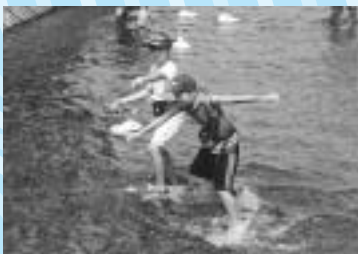

と き 8月22日(金) 9:30~15:30 9:00集合
集合場所 消防防災庁舎玄関前
内 容 魚採りや水生昆虫の観察、河原の探検など
対 象 市内の小学4~6年生とその保護者
定 員 25組(先着順)
申し込み 7月22日~8月12日に、電話またはFAX(住所、氏名、電話番号、年齢、学年、保護者名を明記)で、下記へお申し込みください

河川課 ☎ 55-2833 ☎ 51-0360
富士土木事務所企画検査課
☎ 65-2227 ☎ 65-2270

問い合わせ
河川課 ☎ 五五二二八三三

お役立てください

市政 いきいき講座

「市政いきいき講座（出前講座）」は、市民の皆さんに、市政への理解と職員との交流を深めていただくため、皆さんの希望に応じて市の職員が出向き、市の業務内容の紹介や専門知識についての解説などを無料で行うものです。

この講座を利用し、身近な暮らしにかかわる市の仕事を知ってみませんか。



昨年度、42件の利用があった「普通救命講習」

No.	講座名	担当課
44	子育て支援講座	児童福祉課 ☎55-2762
45	介護保険講座	介護保険課 ☎55-2766
46	健康づくりを考えよう	保健福祉センター ☎64-8993
環 境		
47	富士市のごみ処理	廃棄物対策課 ☎55-2769
48	これからのごみ処理行政	
49	ごみとりサイクル	
50	富士市の環境	環境保全課 ☎55-2773
51	環境学習会	
52	水生昆虫を調べてみよう	
53	富士市環境基本計画	環境政策課 ☎55-2901
54	地域環境を考えよう	環境クリーンセンター ☎35-0081
55	ごみの中身は何だろう？	
56	森林の持つ役割	林政課 ☎55-2783
57	みんなで引き継ごう貴重なみどり	みどりの課 ☎55-2793
まちづくり		
58	富士市の都市計画	都市計画課 ☎55-2786
59	みんなのまちづくり（区画整理事業）	市街地整備課 ☎55-2797
60	下水道の仕組みと役割	下水道部管理課 ☎55-2800
61	地籍調査ってなに	建設部管理課 ☎55-2819
62	道（未知）を知る	道路建設課 ☎55-2823
63	雨水を大地へ戻そう	河川課 ☎55-2834
64	パソコンによる公共建築物設計	営繕課 ☎55-2836
65	21世紀のハイウェイをめざして	第二東名対策課 ☎55-2839
66	市町村合併	企画課 ☎55-2718

昨年度の利用は143件

市政いきいき講座が始まったのは、昨年七月から。以来、ことしの三月末までで、企業町内会、学校などのグループ・団体から、計百四十三件の利用があり、延べ八千人余りの市民の皆さんが講座を活用しました。とりわけ人気が高かった講座は、順に、「普通救命講習」、「応急手当講習」、「花火教室」、「健康づくりを考えよう」、「介護保険講座」となっています。震災に備えた生活安全に関する講座や、健康・福祉に関する講座に人気が集まり、この二つの分野で総実施数の約九割を占めています。



市政いきいき講座全般についての質問や問い合わせは…

生涯学習課 ☎五五二二八七二

☎ <http://www.city.fuji.shizuoka.jp/cityhall/>

kyoiku-b/syougaku/

申し込みのできる人
市内在住・在勤・在学の人で構成され、十人以上の参加が見込まれるグループ・団体です。

講座開催のとき・ところ

講座の開催は、月曜日から土曜日までの九時～二十一時の間で、原則として一講座二時間以内です。(祝日及び十二月二十七日、一月四日は除きます)なお、会場の手配や準備などについては、申し込みをしたグループ・団体でお願いします。(原則として、会場は市内に限ります)

申し込み方法

下の六十六のメニューから希望講座を選び、事前に講座の担当課までご連絡の上、希望日の一か月前までに、利用申請書で講座の担当課へお申し込みください。(利用申請書は、講座担当課及び生涯学習課、各公民館にあるほか、富士市ホームページからもダウンロードできます)

申し込みの際は、次のことに注意ください

- ・政治、宗教、営利活動などの会場及び催しには、職員の派遣をお断りします。
- ・講座に関する質問や意見交換は行いますが、苦情や要望を受ける場ではありませんので、ご了承ください。
- ・皆さんの希望日時に沿えるよう、できる限り調整しますが、業務の都合などによりご希望に沿えない場合もありますので、あらかじめご了承ください。

各講座の詳しい内容は、講座の担当課へお問い合わせください。

「市政いきいき講座」メニュー

No.	講座名	担当課
市 政		
1	21世紀のまちづくり	企画課 ☎55-2718
2	一度は聞いてみよう「市役所のしごと」	行政経営課 ☎55-2719
3	行政改革と地方分権	
4	情報公開制度	総務課 ☎55-2706
5	「広報ふじ」ができるまで	広報広聴課 ☎55-2700
6	市民の皆さんの声を聞く 広聴業務	
7	富士発・女と男のフォーラム	男女共同参画室 ☎55-2724
8	財政のあらまし	財政課 ☎55-2725
9	市議会の仕組みと機能	議会事務局 ☎55-2877
市民生活		
10	富士市ホームページ活用術	広報広聴課 ☎55-2700
11	戸籍制度と住民基本台帳制度	市民課 ☎55-2746
12	税金って何？	市民税課 ☎55-2734
13	租税塾(固定資産税を学ぼう)	資産税課 ☎55-2743
14	消費者啓発講座	市民生活課 ☎55-2750
15	再生紙の利用	工業振興課 ☎55-2779
16	子どものための農業教室	農政課 ☎55-2781
17	市場の機構	公設地方卸売市場 ☎53-5611
18	生鮮食品が消費者にわたるまで	
19	街を花でいっぱい	みどりの課 ☎55-2793
20	大事に使おうみんなの公園	みどりの課 ☎55-2795
21	富士市の水道	水道総務課 ☎55-2843

No.	講座名	担当課
教育文化		
22	公民館ってどんなところ	生涯学習課 ☎55-2872
23	青少年育成活動	生涯学習課 ☎55-2873
24	青少年の悩みごと承ります	青少年相談所 ☎52-4152
25	青少年の健全育成をいっしょに考えよう	
26	富士市の文化財紹介	文化スポーツ課 ☎55-2875
27	国際交流.Com	国際交流室 ☎55-2704
生活安全		
28	防災講座(家庭内対策)	防災対策課 ☎55-2715
29	防災講座(防災教育)	
30	木造住宅の耐震診断	建築指導課 ☎55-2791
31	消防団の役割	消防本部管理課 ☎55-2852
32	応急手当講習	警防課 ☎55-2856
33	普通救命講習	
34	火災予防教室	予防課 ☎55-2859
35	花火教室	中央・西消防署 ☎55-2862
36	消火訓練及び避難訓練	
37	最近の交通事故の状況と市民交通傷害保険	道路交通安全課 ☎55-2831
健康・福祉		
38	国民健康保険制度	国民健康保険課 ☎55-2751
39	国民年金制度	市民生活課 ☎55-2755
40	今後の福祉の流れ	社会福祉課 ☎55-2757
41	高齢者福祉サービス	生きがい福祉課 ☎55-2760
42	ふじ生きがいプラン21	
43	障害者の福祉	障害福祉課 ☎55-2761

お便りください

このコーナーは、皆さんの意見や地域の問題をお届けしています。
広報広聴課 ☎55-2700へご連絡ください。

市長への
手紙から

市役所に貸し出し用ベビーカーを設置してほしい

今回は、富士岡にお住まいの三宮さんから、市役所での貸し出し用ベビーカーの設置についてお手紙をいただきましたので、ご紹介します。



三宮民江さん・瑠那ちゃん（富士岡）

【市長への手紙】から

現在、小さな子どもがいるのですが、子どもの医療費のことなど市役所へ行く用事が多くあります。ベビーカーをまだ持っていない人でも気軽に市役所を訪れることができるよう、市役所にベビーカーが置いてあるととても助かると思います。

【市長からの回答】

ご意見をいただきありがとうございます。現在、身体の不自由な人のために、車いすを市庁舎の北口と西口に配置して、自由に利用できるようにしてあります。しかし、ベビーカーについては、これまで設置していませんでした。

ご意見をいただきました。市庁舎一階北口と西口に一台ずつベビーカーを設置し、自由に利用できるようにしました。

現在市では、だれもが利用しやすい市役所になるよう、庁舎のユニバーサルデザイン化を進めています。例えば、消防防災庁舎の二階と七階、庁舎一階東口には、おむつの取りかえができる台を備えたファミリートイレを設置しているほか、市民課窓口のカウンターを低くするなどの整備をしています。

今後もし小さなお子さん連れでも、市役所を訪れやすいよう努めていきます。

問い合わせ

管財課 ☎五五二二七二六



ひと

和紙ちぎり絵教室の開講10周年記念展を開催した

釘谷 まつさん
(大淵)



和紙ちぎり絵は、色とりどりの手すき和紙を手でちぎって張り合わせて制作する工芸絵画のこと。釘谷さんは、六十歳を過ぎたばかりの二十年前、近所の仲間と一緒に習い始めました。それから技法の修得を重ね、地域の皆さんからの要望を受け、形で十年前から教える立場に。その後、全国展で特選を受賞し、日本ちぎり絵協会参与となるなど、創作活動にも積極的に取り組んできました。

現在では、公民館講座や自宅など八つの教室で、約八十人の生徒と一緒に技法の研究に励んでいます。この五月には、教室開講十周年記念展をロゼシアターで開催しました。

釘谷さんは、「和紙ちぎり絵を初めて見たとき、和紙の持つ温かみや独特の色合いに魅せられました。和紙の色の濃淡や透

明感がこのちぎり絵の特徴です。記念展は、一年かけて入念に準備しました。作品の配列などを考えていると時間が過ぎるのを忘れてしまうくらい夢中になりました。思い入れがあっただけに、多くの皆さんが来場してくれてとてもうれしかったですね。教室では、長い時間立つたまままで教えていても疲れはありません。生徒にも恵まれていますし、ちぎり絵がよほど好きなのでしょうね(笑)。今の目標は個展の開催です。あと五年くらいしたらぜひ開いてみたいと思います」と話してくれました。



記念展では、釘谷さんや生徒の皆さんの作品が約170点展示されました。

夏休み特集



博物館で夏休み

紙のふしぎ実験室

「チラシでリサイクルはがき」

とき 8月10日(日) 10:00~11:30

ところ 市立博物館工芸棟染色室

対象 小学生以上(小学生は保護者同伴)

定員 30人(先着順)

講師 牧田輝夫さん(富士工業技術センター)

参加費 100円

申し込み 7月26日の9:00から受け付けます。電話で市立博物館へ

手すき和紙体験(はがきづくり)

とき 8月3日(日) 10:00~12:00

ところ 市立博物館別棟実習室

対象 小学生以上(小学生は保護者同伴)

講師 富士手漉和紙の会

定員 30人(先着順) 参加費 500円

申し込み 当日直接会場へ

ナ、ナント!紙の窯で土器を焼く

とき 8月17日(日) 9:00~14:30

ところ 市立博物館別棟実習室

対象 小学4年生以上の子どもと保護者

定員 15組30人 参加費 100円

申し込み 8月2日の9:00から受け付け

ます。電話で市立博物館へ(先着順)

市立博物館 21-3380

夏休み研究相談

充実した研究を考えている小・中学生を対象に、研究相談を実施します。積極的に利用してください。

とき 7月30日(水) 9:00~16:00

ところ 消防防災庁舎7階大会議室

内容 統計図表に関すること

科学作品、発明工夫に関すること

社会科に関すること

図画工作、美術に関すること

対象 小・中学生

問い合わせ 学校教育課 ☎55-2869

資料をコピーする場合は、1枚10円必要です。

夏休み親子ふれあい技術広場

とき 8月1日(金) 9:45~15:00

ところ 富士工業技術センター

コース 紙すきコース

電子工作コース

対象 小学5・6年生とその保護者

定員 各10組20人(応募者多数の場合は抽せん)

参加費 無料

申し込み 7月25日までに往復はが

きに住所、子どもと保護者の氏名、

学年、電話番号、希望コースを書

いて、〒417-8550 富士工業技術セ

ンター総務企画課へ ☎35-5190

夏休み福祉なんでも学習

「福祉って何だろう」「ボランティアってどんなことをするのか?」みんなの疑問・質問にお答えします。夏休みを利用して体験してみませんか。

とき 7月27日(日) 10:00~15:00
この間、出入り自由

ところ フィランセ東館3階ボランティアルーム

内容 手話・要約筆記・点字や盲導犬についての学習、ボランティア活動、車いすや高齢者の疑似体験など

対象 福祉・ボランティアに関心のある人

参加費 無料

持ち物 筆記用具

問い合わせ ボランティアセンター

☎64-7100

夏休み親子木工教室

子どもに木材の大切さや、木の持つぬくもりを知ってもらうため、親子で木工作業の体験をしませんか。

とき 8月9日(土) 9:00~12:00
受付時間は9:00~10:00

ところ 県富士総合庁舎西側車庫棟

対象 小学生以上の親子

定員 100人(先着順)

参加費 400~600円(材料費)

申し込み 当日直接会場へ

問い合わせ 林政課 ☎55-2783

道具はすべて用意します。

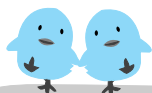

我が家のアイドル



かずま
大倉一真ちゃん H14.5.16 生
父・守喜 母・美香(大淵)
「笑顔でちょこちょこ歩く姿に、みんなにっこり」



こうき
藤田航輝ちゃん H14.4.25 生
父・聡一 母・香保里(三ツ沢)
「最近、散歩が僕の日課になりました」



りょうじ
高橋涼介ちゃん H14.9.21 生
父・慶 母・圭子(鈴川本町)
「健康で明るくそしてピククに育ててください」



もも
谷川桃萌ちゃん H14.9.22 生
父・誠 母・久美子(原田)
「ももちゃんはパパとママの宝物。笑顔が最高ね!」

市立看護専門学校見学説明会

☎ 市立看護専門学校 64-3131

～看護への道～

来年度市立看護専門学校への進学・入学を希望する人を対象に学校説明会を開催します。

とき 7月27日(日) 13:00～16:00
 ところ 市立看護専門学校視聴覚室
 内容 説明、校内見学、個別相談
 対象 進学・入学希望者とその保護者、高校進路担当教諭・一般
 申し込み 当日直接会場へ

転倒予防教室

☎ 保健福祉センター 64-8993

とき 8月22日・29日、9月12日・26日、10月10日・24日、11月14日
 各金曜日 計7回 13:30～15:30
 ところ 伝法公民館
 内容 医師による講話・健康チェック・体力測定・転倒予防のための運動など
 対象 60～74歳の人
 定員 20人(先着順)
 参加費 800円(スポーツ保険料)
 申し込み 7月28日から受け付けます。電話で保健福祉センターへ

市民れんらく版

子育てサークル交流会

とき 7月31日(木) 10:00～11:30
 ところ フィランセ西館2階保健指導室
 内容 子育ての情報交換・交流会
 対象 子育てサークルリーダー、子育てサークル活動に関心がある人
 申し込み 7月24日までに、電話でふじまネットへ
 ☎090-4465-5285

児童扶養手当の現況届をお忘れなく

☎ 児童福祉課 55-2763

児童扶養手当を申請したことがある人(支給停止の人も含む)は、8月1日現在の家庭状況の届け出が必要となります。必ず本人が来庁し、手続をしてください。

とき 8月10日(日)～14日(木) 8:30～17:00
 ところ 消防防災庁舎7階大会議室
 現況届は2年間提出しないと受給資格がなくなります。

脳いきいき教室

☎ 保健福祉センター 64-8993

家に閉じこもりがちな人、最近ぼんやりすることが多い人などの心身と脳の機能を活性化させる教室です。

とき 9月10日～平成16年1月28日 10:00～11:30 週1回 計20回
 ところ フィランセ西館
 内容 脳いきいき体操、ゲーム、音楽、民謡、俳句など
 対象 65歳以上の人
 定員 20人程度(先着順)
 申し込み 7月22日～8月22日に電話で保健福祉センターへ

車いすフォークダンス

インストラクター養成講座
 とき 8月3日(日) 12:30～14:00
 ところ フィランセ西館4階ホール
 定員 20人 教材費 3,000円
 申し込み・問い合わせ 7月25日までに、電話でNPO法人車椅子社交ダンス普及会静岡東部支部 斉藤方へ ☎055-986-3216

明るい選挙ポスター作品募集

☎ 選挙管理委員会 55-2879

明るい選挙を推進するために役立つ、独創的なポスターを募集します。
 応募資格 小・中・高校生
 内容 明るい選挙を推進することをあらわすもの
 規格 縦書き、画用紙の四つ切り(542mm×382mm)
 応募方法 9月5日までに学校名、学年、氏名、性別を作品の裏の右下に書いて、直接選挙管理委員会へ

悪質商法への注意

最近、業者が市水道部の名を使い電話による水の味などのアンケートを行い、浄水器の設置を行うなどの連絡が市水道部に寄せられています。市ではそのようなアンケート及び機器のあっせんは行っておりませんので、注意をお願いします。

☎ 水道総務課 55-2843

7月の教育委員会会議

7月定例会を次のように開催します
 とき 7月18日(金) 13:30～
 ところ 政策会議室
 教育総務課 55-2865

ケーブルテレビ3チャンネル緊急告知放送システムの試験放送「市からのお知らせ」

放送日 毎月第2・4木曜日 8:50～9:00
 広報広聴課 55-2700

7月の休日当直医など

内科・小児科・外科

救急医療センター 51-0099 津田
 診療時間

平日 午後7時～翌朝8時
 土曜日 午後2時～翌朝8時
 日曜祝日 午前9時～翌朝8時

7月6日

産婦人科 池田産婦人科医院 21-2228 石坂
 眼科 吉原中央眼科医院 53-0360 吉原3
 耳鼻科 柏木耳鼻科医院 993-4771 裾野
 柔道整復 丸山接骨院 61-4720 森島

7月13日

産婦人科 ロゼディースクリニック 60-5747 蓼原町

眼科 天神眼科医院 ⁽⁰⁵⁴⁴⁾ 23-7050 富士宮
 耳鼻科 大谷耳鼻科医院 61-1860 水戸島元町
 " 内藤クリニック ⁽⁰⁵⁵⁾ 987-1717 三島
 柔道整復 北村接骨院 63-7180 宮島

7月20日
 産婦人科 望月産婦人科医院 34-0445 西比奈
 眼科 中島眼科クリニック 72-0011 入山瀬
 耳鼻科 崎川医院 ⁽⁰⁵⁵⁾ 975-9131 清水町
 柔道整復 望月接骨院 71-8303 厚原

7月21日
 産婦人科 北西医院 61-0119 本市場
 眼科 安藤眼科医院 ⁽⁰⁵⁴⁴⁾ 26-8833 富士宮
 耳鼻科 井上医院 ⁽⁰⁵⁵⁾ 921-8765 沼津
 柔道整復 岡本接骨院 34-3511 中里

7月27日

産婦人科 柵山産婦人科医院 72-2626 厚原
 眼科 小森眼科クリニック 21-0333 伝法
 耳鼻科 よねやま耳鼻科医院 53-6885 永田町1
 " 関病院 ⁽⁰⁵⁵⁾ 971-4133 三島
 柔道整復 下村接骨院 35-3663 大淵

休日救急歯科診療

診療時間 午前9時～午後4時
 診療場所 歯科医師会館 53-5555

平日の夜間及び休日当直医の
 問い合わせは... ☎51-9999

55周年を迎えた検察審査会

☎ 選挙管理委員会 55-2879

ことしは検察審査会法が施行されて55周年に当たります。交通事故などの被害に遭ったのに、検察官が事故の加害者を裁判にかけてくれない(不起訴処分)このような場合に、その不起訴処分のよしあしを審査する、それが検察審査会制度です。問い合わせ 沼津検察審査会事務局(地裁沼津支部内) 055-931-6000

特定優良賃貸住宅入居者募集

☎ 建設部管理課 55-2817

募集住宅 ハイム大石(中丸203-3)
募集戸数 6戸 3LDK
家賃 6万4,000円(駐車場1台込み)
対象 同居の親族があり、収入が(所得金額 - 本人を除く同居親族数 × 38万円) ÷ 12か月 = 17万8,001 ~ 60万1,000円ほか
申し込み・問い合わせ アパマンショップ富士店 平和ハウジング(株) ☎51-6161

電話加入権の公売

☎ 収税課 55-2730

とき 7月29日(火) 10:40 ~ 11:00
ところ 県富士総合庁舎 3階301会議室
問い合わせ 富士財務事務所納税課 ☎65-2123

中止になる場合もありますので事前に電話で確認してください。



国民健康保険加入者の

高年齢受給者証が更新されます
受給者証の色がクリーム色から藤色ふじいろに変わります。

対象 平成14年10月1日以降に70歳になった人

国民健康保険加入の老人医療受給者で負担割合が変更になった人に新しい受給者証を郵送します

対象 既に老人保健に加入している人

受給者証を受け取ったら住所・氏名、一部負担金の割合をご確認ください。

☎ 国民健康保険課 55-2751

排水設備責任技術者試験

☎ 下水道部管理課 55-2800

受験資格 20歳以上で学歴に応じた実務経験を有する人
試験日 10月15日(水)
受験料 4,000円
試験会場 沼津市、静岡市、豊田町
申し込み 7月22日 ~ 8月1日に、必要書類を下水道部管理課へ
願書は7月7日 ~ 25日に下水道部管理課で配布します。

「核兵器って何？」
親子の広島平和バスツアー

☎ 広報広聴課 55-2700

夏休みのひととき、平和の意味を問う旅をしてみませんか。
とき 8月22日(金) ~ 24日(日)泊3日
行き先 広島平和公園、平和資料館、宮島、市街地戦跡めぐりなど
対象 市内在住の人(小学4年生以下は保護者同伴)
定員 40人
参加費 大人(中学生以上)3万5,000円
小学生以下 3万円
申し込み・問い合わせ 8月3日までに、電話で核兵器廃絶平和富士市民の会(事務局 富士市職員組合)へ 55-2893

勤労者のための
能力アップOA教室

☎ 商業労政課 55-2778

とき 8月12日 ~ 29日の火・金曜日 19:00 ~ 21:00 計6回
ところ ラ・ホール富士7階OALーム
内容 ワード・エクセル入門講座
対象 市内在住・在勤の勤労者
定員 20人(応募者多数の場合は抽せん)
受講料 2,000円程度(テキスト代)
申し込み 7月31日までに電話で商業労政課へ

2003年童謡コンサート

☎ 富士市民センター 61-6262

~いつまでものこしたい心のうたパート3
思い出のアニメ・テレビソング~
とき 8月10日(日)開場13:30 ~ 開演14:00 ~
ところ 富士市民センター ホール
出演 富士市少年少女合唱団、若柳吉似智とその社中、フジソリステン、富士甲子囃子保存会いちばんがい老番會
入場料 500円
チケット販売 富士市民センター、ラ・ホール富士、温水プール、市立富士体育館、富士マリンプール

ゴスペル・デジタルカメラ・シェイプアップボクササイズ・エクセル教室

☎ ラ・ホール富士 53-4300

教室名	と	き	回	定員	受講料
ゴスペル	9/9 ~ 12/16	毎週火曜日 19:00 ~ 21:00	10回	30人	4,000円
デジタルカメラ (画像の加工・編集)	9/6 ~ 9/27	毎週土曜日 13:30 ~ 15:30 19:00 ~ 21:00	4回	各20人	4,000円
シェイプアップボクササイズ	9/9 ~ 12/16	毎週火曜日 19:00 ~ 20:30	10回	30人	5,000円
エクセル	9/2 ~ 10/2	毎週火・木曜日 19:00 ~ 21:00	8回	20人	8,000円

ところ ラ・ホール富士 対象 勤労者、一般(学生は除く)
申し込み 8月5日 ~ 10日の9:00 ~ 20:30に直接ラ・ホール富士へ(応募者多数の場合は抽せん)
代理人での申し込みは1人分のみできます。

こどもなつまつり

こども療育センター ☎21-9480

とき 7月25日(金) 18:00 ~ 19:30
雨天の場合は、室内で行います。
ところ こども療育センター(広見公園東側)
たこ焼き、焼きそば、ホットケーキなどの販売
お面など子どもが楽しめる露店もあります



第37回 富士市展審査結果 写真・工芸(陶芸・染織)の部

☎ 文化スポーツ課 55-2874

写 真	大賞	長谷川哲也(増川新町)
	優秀賞	勝亦昇(森島)
		平井省吾(厚原)
		和田首(横割本町)
陶 芸	大賞	近藤由記子(松岡)
	優秀賞	大谷昭代(五貫島)
		神出きよ枝(厚原)
	染 織	大賞
優秀賞		岩崎嘉子(依田橋)
		原口英子(川成島)

出産育児一時金・葬祭費の 支給は口座振り込みです

☎ 国民健康保険課 55-2751

富士市の国民健康保険に加入している人が出産したときに「出産育児一時金」を、死亡したときに「葬祭費」を支給しています。

支給の方法は口座振り込みです。

申請には

- ・世帯主(葬祭費は、葬祭を行う人)の振り込み先がわかるもの(郵便局や、普通預金以外の口座へは振り込みができません)。
- ・国民健康保険証、印鑑が必要です。

ダイヤル施設案内 ☎52-1111

ダイヤルお出かけ情報 ☎53-1111

子どもの本との出会いの講座

☎ 中央図書館 51-4946

と き 8月22日(金) 10:00~12:00
と ころ 中央図書館分館1階学習室
講 師 小林衛己子さん(わらべうた保育研究会)
対 象 0歳~3歳の乳幼児をお持ちの保護者(10人まで託児あり)
定 員 30人(先着順)
受講料 無料
申し込み 8月5日の9:00から受け付けます。直接中央図書館へ電話での申し込みはできません。

紙モニター募集

☎ 工業振興課 55-2779

「紙モニター制度」は、紙のリサイクルなどについて広く消費者の声を聞き、行政や業界に反映させ、地場産業の振興を図ることをねらいとした制度です。

対 象 市内に引き続き1年以上住所を有する満20歳以上の人
内 容 会議(3回程度)モニター通信ほか
定 員 10人
謝 礼 年間1万2,000円
委嘱期間 1年間(9月~平成16年8月)
申し込み 8月5日(消印有効)までに郵送またはFAXで郵便番号、住所、氏名、年齢、職業、電話番号、各種モニター経験の有無、応募の動機を書いて、〒417-8601 富士市役所工業振興課へ ☎51-1997

交通遺児育成資金貸付案内

☎ 児童福祉課 55-2763

一家の働き手が自動車事故で亡くなったり、重度の後遺障害が残ったりした場合、育英資金をお貸しします。
対 象 中学校卒業までの子ども
貸付金額 一時金 15万5,000円
月額 2万円・小中学校入学支度金 4万4,000円
返済方法 学校卒業後20年以内の割賦返済(無利子)
問い合わせ 自動車事故対策センター静岡支所 054-262-3421

第7回 紙ing博物館

え!こんなに!地球にやさしい紙作り

☎ 市立博物館 21-3380

夏休み期間中、小学生を対象に、紙に親しむ体験コーナーや実験ショーを交えて開催し、環境保全への取り組みを紹介します。

と き 7月5日~8月31日

内 容 水をきれいに!

(ヘッドロって知っていますか・木の中の紙にならない部分)ごみを少なく!

(工場から出るごみを減らす・ごみにならない紙)

森を大切に!

(丸太からチップへ・海外植林事業)空気をきれいに!

(煙突ゼロ作戦・大気汚染の監視)

パブリック・コメント募集

~ 市政への意見反映制度 ~

☎ 行政経営課 55-2719

パブリック・コメントとは、市がさまざまな計画や条例などを策定するときに、事前にその案や内容を皆さんに公表して広く意見を求め、寄せられた意見を政策に反映させる仕組みをいいます。

今回は総務課の次の案件を策定するに当たり、皆さんの意見を広く募集します。

案件名 富士市生活安全条例(案)

麻薬・覚せい剤撲滅都市宣言(案)

内 容 市民生活の安全確保(防犯)に関して基本となる事項を定め、市民が安心して暮らせる地域社会の実現を図ることを目的とする条例

麻薬・覚せい剤などの有害性・危険性の認識を深め、供給源の遮断を図ることを目的に、富士市を「麻薬・覚せい剤撲滅都市」とする宣言
提出方法 7月31日までに直接または郵送、FAX、Eメールで総務課へ。

詳しくは、総務課及び各公民館にある資料、市ホームページのパブリック・コメントコーナーをごらんください。

〒417-8601 富士市役所 総務課 ☎51-2363

✉soumu@city.fuji.shizuoka.jp

🌐http://www.city.fuji.shizuoka.jp

7月の水道料金・下水道使用料

納入期限 7月31日

(納入通知書は、今月中旬に郵送します)

口座振替日 7月28日



納入は2か月に1度です(地区によって納入月が異なります)

~ 納入は便利で確実な口座振替で ~

市指定金融機関の窓口で直接お申し込みください。

持ち物 通帳・印鑑(届印)・水せん番号(各世帯配布の「使用水量等のお知らせ」に記載) 申込書は金融機関にあります。

問い合わせ 水道部営業課 55-2846

一斉防疫
希望した町内のみ実施します

☎ 環境衛生課 55-2768

月 日	午 前	午 後
7月28日(月)	大淵町1	大淵町3
" 29日(火)	穴原町1	穴原町2、希望ヶ丘
" 30日(水)	城山町	片倉町
" 31日(木)	落合町	大淵町2、三ツ倉町
8月1日(金)	神戸1	神戸1、2
" 4日(月)	間門、鵜無ヶ淵1	若松町3、大久保町
" 5日(火)	鵜無ヶ淵2、石井町、桑崎町	陽光台南・東・西
" 6日(水)	若松町1、勢子辻	今宮
" 7日(木)	一色	一色、広見新町、東木の宮
" 8日(金)	傘木	末広町、傘木北

市役所・フィランセが
全面禁煙になりました

7月1日から市役所（本庁及び消防防災庁舎）及びフィランセの建物内での喫煙が禁止になりました。市民の皆さんのご協力をお願いします。このほかの市の公共施設についても、順次禁煙に努めていきます。

☎管財課 55-2726
☎フィランセ 64-8990



さわやか健康体操教室

☎ 文化スポーツ課 55-2876

実施会場	期間(計10回)	曜日	時 間	定 員
市立富士体育館	9/10~11/26	水	10:00~11:00	60人
	9/12~11/28	金	9:30~10:30 10:45~11:45	各60人
元吉原公民館	9/8~12/8	月	9:30~10:30 10:45~11:45	各35人
	9/11~11/20	木	10:00~11:00	35人
広見公民館	9/9~11/18	火	10:00~11:00	35人
	9/12~11/21	金	9:30~10:30 10:45~11:45	各35人
鷹岡公民館	9/8~12/8	月	9:30~10:30 10:45~11:45	各50人
	9/11~11/20	木	10:00~11:00	50人
天間公民館	9/10~11/12	水	10:00~11:00	50人
鷹岡市民プラザ	9/9~12/9	火	9:30~10:30 10:45~11:45	各35人
須津公民館	9/11~11/20	木	9:30~10:30 10:45~11:45	各35人
田子浦公民館	9/11~11/20	木	9:30~10:30 10:45~11:45	各40人
富士見台公民館	9/11~11/13	木	9:30~10:30 10:45~11:45	各50人
富士北公民館	9/10~11/19	水	10:00~11:00	40人
丘公民館	9/9~11/18	火	10:00~11:00	40人

富士北公民館、丘公民館は新規に開講します。

応募者多数の場合は抽せん

内 容 ストレッチ体操、リズム体操、レクリエーション

対 象 市内在住で60歳（9月1日現在の満年齢）以上の人

受講料 1,000円（初日に徴収します。初日欠席の人は出席する人にお渡しして納入してください）

申し込み 8月5日（必着）までに、往復はがきに、会場名、希望する時間、住所、氏名、年齢、電話番号を記入し〒417-8601 富士市役所文化スポーツ課へ。Eメールでも可 taiiku@city.fuji.shizuoka.jp

GO!GO!フェスタ NEW!!わかふじ国体55日前イベント

と き 7月20日（日） 9:30~16:00

と ころ 市立富士体育館

内 容
ふじっぴー体操フェスティバル ちかおねえさんの親子体操教室
国体デモスポ体験コーナー（スポーツチャンバラ、バタンクなど）
なんでも55チャレンジ（ジャンボサイコロ、ストライクチャレンジなど）
GO!GO!アリーナイベント（ふじっぴー&ウルトラマンと遊ぼう）
国体なんでもパネル展示
クリーンアップパレード（市役所から市立富士体育館間のごみ拾い）
体育館の駐車場は使用できません。富士市役所駐車場をご利用ください。
入場無料、先着2,000人に参加記念品をプレゼントします。

NEW!!わかふじ国体

きれいな街でお出迎え（環境美化大会）

と き 8月3日（日）8:00~9:00（小雨決行）

と ころ 総合運動公園大駐車場西側広場

内 容 開会式、日立建機~青葉台小学校北交差点（1.8km）のごみ拾い

対 象 どなたでも参加できます。（個人、団体どちらでも可）
定 員 100人 ごみ袋、軍手は用意します。
申し込み 7月31日までに電話で国体実行委員会へ

NEW!!わかふじ国体富士市実行委員会 ☎55-2721



市民憲章

市民憲章
制定20周年

7月の重点項目

富士山のように 強く 正しく きまりを守り
平和で安全な社会をつくります

みんなが安心して暮らせる社会を築くためには、犯罪を未然に防ぐ働きかけが重要です。
罪を犯した人の立ち直りの援助をしたり、犯罪予防の

ためのさまざまな活動を行ったりしている人たちが「保護司」と呼ばれる民間ボランティアの皆さんです。

7月は、社会を明るくする運動の強調月間です。保護司の皆さんが、各地域でミニ集会や講演会を開きますので、更生保護活動に、ご協力をお願いします。

ことは、「ふれあい街ぐるみ。おせっかい、おせわ、ときにはやさしく、やかましく」をキャッチコピーとしたポスターも掲示し、活動をしています。

☎ 総務課 55-2705



昨年の富士まつり音楽パレード

= 4 =
港まつり
昭和39年8月
(富士本町通り)



長年、富士本町の
店で働く

吉田 みのる さん
(富士町)

八月に入ると、富士本町は甲子神社祭典やこの港まつりで、いつにも増してにぎわいました。港まつりでは、今の富士公民館のあたりにあつた役場前の広場で、富士音頭の大会も行われていました。また、田子の浦港で花火大会があつて、みんな自転車や徒歩で見に行つたものです。この写真に見られるようなアーケードやアーチなど、今と違う本町通りの様子も懐かしいですね。

富士市制十周年を記念して盛大に開催
富士町、田子浦村、岩松村が富士市となり十周年を迎えた昭和三十九年、これを記念して「港まつり」が例年より盛大に行われました。ミス富士コンテスト、自衛隊による音楽行進、民謡大会などに大勢の市民でにぎわいました。
市を挙げて開かれたこの「港まつり」は、吉原市、鷹岡町と合併し、新・富士市となつた昭和四十三年、「富士まつり」へと名称が変更されました。当初は、各地区分散型でおり大会などが行われていましたが、現在では、七月第四日曜日に市役所周辺をメイン会場として、市民総おどりやかくや姫絵巻などが行われています。また、「港まつり」の名は、田子浦地区の夏祭りとして現在も受け継がれています。

こちら編集室

我が家の次男坊が小学校に通い始めて3か月。「学校は楽しいよ」という言葉にまずは一安心。6月1日には学校生活最初のビッグイベントでもある運動会があつた。入学間もない1年生は体力的に大変かなと心配したが、思いのほか

たくましい。徒競走では、ほかの父母と同様にビデオカメラ越しに応援。一生懸命走る姿に思わず大きな声が飛ぶ。走り終えた彼の左そでについている赤いリボンが、6月の風に誇らしげに吹かれていた。

人口	242,527人 (前月比+100)
男	120,745人 (+47)
女	121,782人 (+53)
世帯	84,752世帯 (+172)

6月1日現在
編集・発行 富士市総務部広報広聴課
〒417-8601 静岡県富士市永田町1-100
☎51-0123 ㊟51-1456



平成十五年七月五日号