NEW!! わかふじ国体
夏季大会　9/13～16　県富士水泳場
秋季大会　10/26～29　市立富士体育館
開催まで あと 85日

広報
ふじ
6 20 2003
No.827
毎月5日・20日発行

ショウブ園の一般公開

5月26日～6月6日　東部浄化センター

東部浄化センターでは、市民に楽しんでもらおうと、下水の処理水を利用し育てたショウブ園の一般公開を行いました。白色や紫色に咲いたショウブは、一つ一つの花が大きく、見事に咲き誇りました。期間中はたくさんの人が訪れ、季節の花を楽しみました。

主な内容

下水道～きれいな水を未来へ～
夏の交通安全県民運動

下水道
～きれいな水を未来へ～

生活や生産に使われた汚れた水を浄化し、きれいで安全な水にしてから川や海へ戻す作業をしている「下水道」。
今回は、この「水のリサイクル」を行っている下水道の現状についてお知らせします。

下水道って何？

水と私たちの生活

富士山や愛鷹山から流れ出る湧水の街、富士。

私たちは生活していく上で、あらゆる場面において、水の恵みを受けています。

しかし、『私たちの生活＝水を汚す』ということを考えたことがありますか。生活する上で出た汚れた水をそのまま川や海に流すと、水が汚染されます。汚れた水には蚊やハエが発生するなどし、悪臭の発生源にもなります。また、川や海にいる魚や水草などにも悪い影響を及ぼします。

下水道を使える人、使っている人

市では、きれいな水と快適な水辺環境のために、公共下水道の整備を積極的に進めています。

下水道を使える人の割合（下水道普及率）は、平成十四年度末現在、六四・三％で、昨年度に比べ、一・五％上がりました。

しかし、下水道を利用できるようになった人のうち、実際に使っている人の割合（水洗化率）は八五・九％。この数値は、家の前に下水道管が通っても、家庭の排水を下水道管につなぐ排水設備工事をしていない人が約七人に一人いることを意味

下水道豆知識～その1～

市の下水道管の総延長はどのくらいでしょうか。

答えは611キロメートル。JR路線の長さで比較すると東京～新富士間を2往復する距離になります。

します。下水道が利用できるようになった家庭のうち、排水設備工事をしていない約八千五百世帯分の生活排水が、毎日川や側溝に流されていることになります。

きれいな水を未来へ

一昔前は、水を買うことなど考えもしなかった時代でした。それが今では、スーパーやコンビニなど、どこでも水を売っています。それだけ水に対する意識が変わってきています。

豊富な水資源は永遠であると言うことはできません。私たちは自分自身のためにも、責任を持って汚れた水をきれいにしなければなりません。

未来もきれいな水であってほしいとだれもが思うはず。しかし、そのような思いだけで何もしなければ、水は確実に汚れていきます。それを防ぐために下水道へ接続することは、未来の水を守る第一歩なのです。

下水道が通ったら、一年以内に接続するようお願いします。

下水道豆知識～その2～

下水処理場では何を使って水の汚れを取り除いていると思いますか。薬？ろ過紙？

答えは、微生物です。微生物が水を浄化してくれます。

下水道事情 財政

皆さんは、汚れた水をきれいによみがえらせるために、どれだけの費用がかかるのか知っていますか。次に下水道の財政事情についてお知らせします。

下水道は特別会計

下水道事業は、経営状況が明らかになるように、市の一般会計とは別に「下水道事業特別会計」を設けています。

そして、下水道事業費には「雨水公費・汚水私費」という原則があります。自然現象により発生する水の処理は、市税などの公費で賄います。一方、家庭や事業所から出る汚れた水の処理は、利用者が支払う下水道使用料で賄います。（下図参照）

下水道使用料とは

下水道管につなぎ、下水道を使用すると、下水道使用料がかかります。

使用料は、流された水をきれいに処理したり、下水道管の維持管理をしたりするために必要です。言いかえれば、私たちが使って汚した水をリサイクルするため、環境を守るためにかかるお金です。

雨水公費・汚水私費の原則

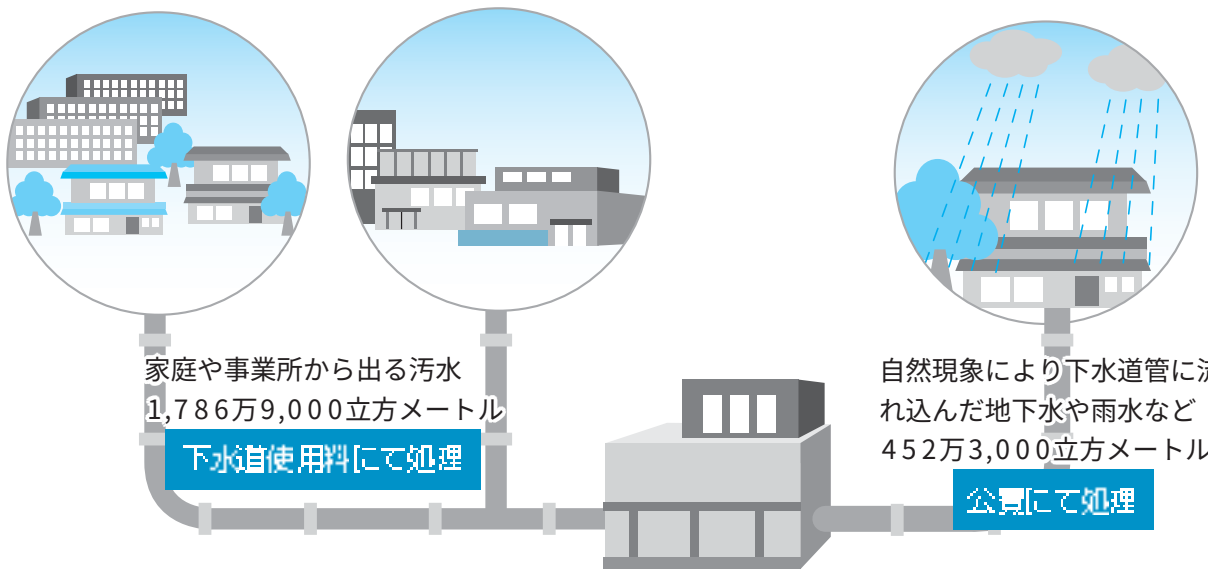

※数値は平成13年度の数値です。

※数値は平成13年度の数値です。

汚水管理費とは

さらに、下水道事業費のうち汚水管理費（汚水処理に係る経費）について詳しく見てみましょう。

汚水管理費　43億8,417万円

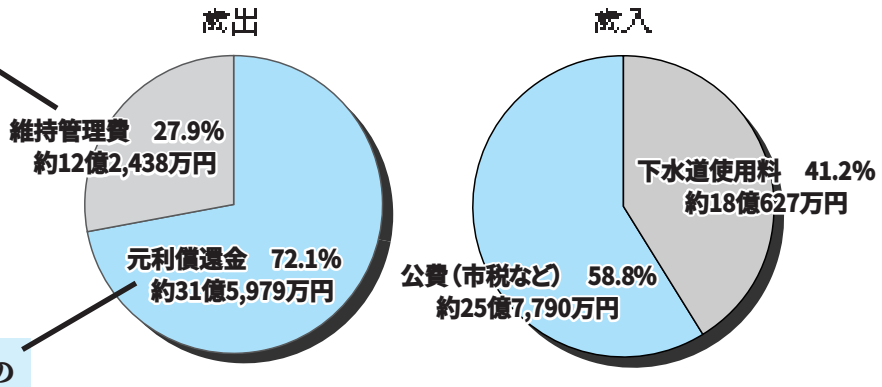

下水処理場（吉原終末処理場、西部浄化センター、東部浄化センター）の運営費用や既に整備された下水道管の修繕などを行うためのお金のこと。

下水道の整備には、多額の費用が必要となります。処理場建設や下水道管の整備など先行投資のために借入れたお金の返済金のこと。

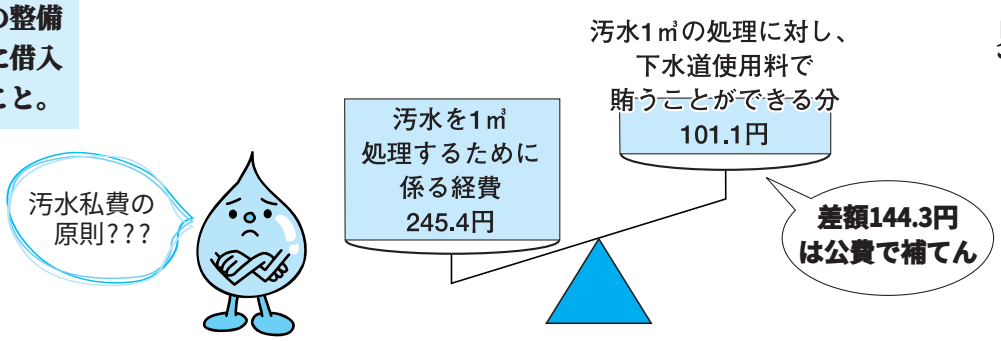

汚水私費の原則？

平成十三年度における汚水を一立方メートル処理するための経費は、二百四十五・四円です。これに対し、下水道使用料で賄っているのは約四〇％に当たるわずか百一・一円です。

本来であれば、下水道使用者がすべて負担すべきなのですが、下水道使用料では足りない約六〇％の百四十四・三円を市税など公費で負担しています。

このように、不足分を公費で補てんしている理由として、次の二つが挙げられます。一つ目は、下水道事業が整備途上にあるため、下水処理場の建設など、今後利用者となる人たちのために整備を行っている部分が多くあるということ。二つ目は、汚水をきれいにすることにより水質保全や環境保全につながるという理由があります。

厳しい財政事情

補てんされた公費のほとんどは、元利償還金に充てています。この返済は、平成十八年度にピークを見込んでいるため、このままだと公費からの負担は年々ふえ続け、市の一般会計を圧迫する大きな要因となってしまいます。

下水道事業の現状は汚水管理費の四一・二％の収入しか得られていない、非常に厳しい財政状況となっています。

こうしたことから、今後、下水道使用料の値上げについて検討せざるを得ない状況になってきています。

下水道豆知識～その3～

水洗便所融資あっ旋（せん）制度

100万円まで無利子でお貸しします。

対　　象　下水道の本管が整備されてから3年以内の住宅の排水設備改造工事。新築や増改築の場合や店舗・事務所などは対象外です

必要書類　申請書（工事事業者または下水道部管理課にあります）
工事の請求書
申請者と連帯保証人の印鑑証明と市税の完納証明

申請の方法　工事が終了したら、必要書類をそろえて下水道部管理課へ提出してください

問い合わせ　下水道部管理課　☎55-2800

HPhttp://www.city.fuji.shizuoka.jp/cityhall/gesui-b/

平成15年度　7月11日(金)～20日(日)

夏の交通安全県民運動

安全は　自(みずか)ら　うち(家庭)から　地域から

交通事故はちょっとした油断から起こります。交通事故を起こさないよう、また、交通事故に遭わないよう、一人一人が交通安全を意識し、心にゆとりと思いやりを持ちましょう。

運動の重点

- **子どもと高齢者の交通事故防止**
- **二輪車の交通事故防止**
- **飲酒・暴走運転の追放**

運転者は

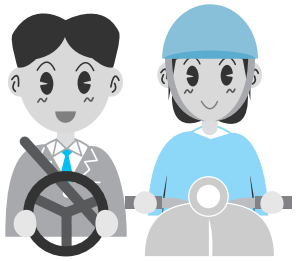

★運転中子どもや高齢者を見かけたら、まず速度を落として、思いやりのある運転を心がけましょう。
★夜間は歩行者や自転車が見えにくいので、スピードを抑え、周囲に注意して運転しましょう。
★『飲んだら乗らない、乗るなら飲まない』の精神を徹底させ、「少しぐらいならいいかなあ」という甘い考えをなくしましょう。

家庭・地域では

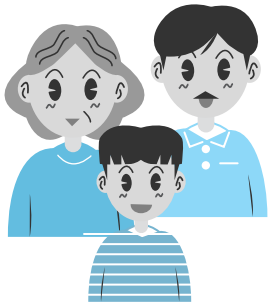

★幼児や児童の飛び出し事故や中・高校生の自転車事故などを防ぐため、交通安全指導を行いましょう。
★夜間の外出は、明るい服装や反射材の着用を呼びかけましょう。
★自分の子どもでなくても、危険な行動に対しては積極的に注意するなど、地域における「一声運動」を推進しましょう。

街頭や地域で、啓発活動を行います

と	き	行　事	と　こ　ろ
7月11日		**〈街頭広報・通学指導の日〉**	
	7:00～ 8:00	街頭指導及び広報	各地区、市役所駐車場
	11:00～12:00	高校生サイクルマナーアップスクール	吉原高校
	14:00～15:00	事業所交通講習会	市内事業所
	19:00～19:20	富士市交通安全指導員視閲	市役所駐車場
	19:30～20:30	主要交差点街頭指導	国道139号
〃 14日	13:45～14:30	交通安全教室	広見小学校
	16:00～17:00	二輪車街頭指導	市内2か所
	19:00～20:00	飲酒運転追放夜間パトロール	富士駅・吉原中央駅周辺
〃 15日		**〈子どもの交通事故防止の日〉**	
	9:00～17:00	放置自転車の撤去	市内6か所
〃 16日	9:30～11:30	丘地区高齢者交通安全教室	丘公民館
〃 17日	9:00～11:30	富士駅北地区高齢者移動交通教室	富士公民館
	10:00～11:00	広見南りすさんクラブリーダー会	広見公民館
	15:00～16:00	シートベルト・チャイルドシート着用街頭指導及び取り締まり	ロゼシアター西側交差点
〃 18日	8:30～13:30	セーフティドライバーコンテスト	吉原自動車学校
	18:30～20:00	主要交差点街頭指導	各地区
〃 19日	9:30～11:30	須津小PTA交通安全教室	須津小学校
	14:00～16:00	夏だ！プールだ！交通安全！	富士マリンプール
〃 20日		**〈高齢者と二輪車の交通安全を語る日〉**	

問い合わせ　道路交通安全課（富士市交通安全対策協議会事務局）☎55-2831

5月23日・24日、「第12回ばら制定都市会議」（ばらサミット）が、全国から14市町の首長などが出席して開催されました。また、サミットにあわせて「ようこそ！『かぐや富士』まつり」が22日～25日に行われ、さまざまなイベントに多くの皆さんが訪れました。

ばらサミット

各市町のバラを生かしたまちづくりの事例発表や、意見交換、「富士山のように気高く、親しみのあるバラのまち」を目指していくとした「富士宣言」の採択が行われました。

トルコのウスパルタ市長（中央）もサミットに参加。

中央公園で各市町オリジナルのバラを記念植樹。

ハンギング・コンテナバスケットコンテスト

富士押し花の祭典

ばら切り花コンテスト

ばら作品展

ようこそ！「かぐや富士」まつり

あっぱれ富士（中央公園）
よさこい、バラ苗の配布、物産展など、あっぱれ富士実行委員会（市民有志で構成）が企画・運営した多彩な催し物に約2万5,000人が来場。よさこい部門では、市内外から35チーム約1,150人の踊り子が、ステージや青葉通りで演舞し、大いに盛り上がりました。

5月のできごと

街のアルバム

五月五日
ワイワイわんぱく
源平合戦
（広見公園）

緑豊かで安全な郷土を次代へ「富士市植樹祭」

5月16日　「豊かなめぐみを育（はぐく）む森林づくり」をテーマに、毎年行われている「富士市植樹祭」。40回目を迎えたことしは、小雨が降る中、大淵字高塚の広域基幹林道富士山麓（さんろく）線北側の伐採跡地で行われました。市長がヒメシャラを記念植樹した後、一般市民など約350人の参加者が、ヒノキ1,000本を丁寧に植えました。

春の全国交通安全運動「右、左、右、よく見て渡ろう」

5月9日　「春の全国交通安全運動」初日の早朝、国道139号市役所東側交差点付近で、街頭指導・広報活動が行われました。鈴木尚市長をはじめ、富士市交通安全対策協議会参加団体の代表など約200人が、交通安全標語が書かれたのぼり旗を持ちながら、小・中学生などの歩行者やドライバーに、交通安全を呼びかけました。

団体・グループ　公共施設見学(後期)の受付を始めます　9月～平成16年3月分

公共施設見学を通して、皆さんの納めた税金がどのように使われているかを知っていただき、市政に対して広くご意見をいただくため、マイクロバスでご案内します。

★団体・グループを対象に実施します

市内の10人以上21人以下の団体・グループ（企業・営利団体ではない団体で、コースの全施設を見学し、アンケートを提出できる人）なら、申し込みできます。

右の「施設見学実施日」の中から都合のよい日を選んでください。申し込み後、実施日の1か月前までに見学コースを決めていただきます。

※同一団体の申し込みは、年1回に限ります。

★申し込み

と　き　7月14日(月)　8:45～9:00

ところ　市役所8階第2会議室

※希望日が重複した場合は、9:00から抽せんを行います。**（先着順ではありません）**

※空きがある場合は、10:00から電話でも受け付けます。

＜施設見学実施日＞

◎**9月**　2日(火)、3日(水)、5日(金)、9日(火)、10日(水)、17日(水)、19日(金)、24日(水)

◎**10月**　3日(金)、7日(火)、10日(金)、14日(火)、15日(水)、17日(金)、21日(火)、22日(水)

◎**11月**　5日(水)、11日(火)、14日(金)、18日(火)、19日(水)、21日(金)、26日(水)、28日(金)

平成16年

◎**2月**　3日(火)、6日(金)、10日(火)、17日(火)、20日(金)

◎**3月**　3日(水)、5日(金)、9日(火)、16日(火)

※個人参加の見学は、実施日の前月の広報ふじで、その都度募集します。

問い合わせ　広報広聴課　☎55-2700

富士まつりサポーター募集

☎　商業労政課　55-2777

内　容　富士まつり（7月27日㈰）の警備・運営のサポートなどのボランティア
対　象　市内在住の高校生以上の人（高校生は親の承諾が必要）
申し込み　7月7日までに直接または電話、郵送、FAX、Eメールに住所、氏名、年齢、職業、電話番号を記入し、〒417-8601富士市役所商業労政課へ　FAX51-1997
E sy-syougyou@city.fuji.shizuoka.jp

障害者の日記念事業「ゆめのくにのおんがくかい」出演者募集

☎　障害福祉課　55-2761

と　き　12月14日㈰　13:00～
ところ　富士市民センター
内　容　合唱、合奏、ブラスバンド、ダンスなど
対　象　障害者の団体・施設・グループ・個人で出演してみたい人
申し込み　7月31日までに電話またはFAXに申込者名（団体名など）、代表者氏名、住所、電話番号、出演種目、出演人数を書いて障害福祉課へ　FAX53-0151

特別給付金が継続支給されます

☎　社会福祉課　55-2757

特別給付金の最終償還を迎える戦没者等の妻及び父母等に改めて特別給付金が支給されます。
対　象　第17回・第19回特別給付金「い号」を受けられた戦没者等の妻及び父母等（平成15年4月1日においてその権利を失っていない人）
請求期間　平成18年3月31日まで
問い合わせ　請求手続や詳細については社会福祉課へ

県営住宅入居待機者募集

☎　建設部管理課　55-2817

今後1年間に空き家が発生した場合の入居待機者を募集します。
受付期間　7月4日㈮～10日㈭（土・日曜日を除く）
受付時間　9:00～12:00、13:00～16:00
申込資格　同居の親族があること、収入が基準以内であることなど
申し込み・問い合わせ　直接静岡県住宅供給公社東部支所（沼津市）へ　☎055-920-2271

平成16年度 市立看護専門学校入学生募集

☎　市立看護専門学校　64-3131

募集学科　看護学科（3年課程）
募集定員　男女40人（推薦入学者含む）
受験資格　高校卒業（見込みを含む）または文部科学大臣が同等以上の学力を有すると認めた人
願書受付　平成16年1月5日～16日
試験日　平成16年2月3日㈫（学科試験、小論文）
平成16年2月4日㈬（面接）
入学検定料　6,000円

7月の献血

☎　社会福祉課　55-2757

●7月の献血

日	場所	時間
17日㈭	市役所駐車場	9:30～15:30（昼休み12:00～13:00）

●富士献血会場
と　き　7月13日・27日（第2・4日曜日）
9:30～16:00（昼休み12:00～13:00）
ところ　フィランセ東館1階リハビリルーム

エアロビクス教室

☎　市立富士体育館　53-0900

と き	ところ	対象	回数	定員	受講料
8/5～10/14　（除く9/23）毎週火曜日 10:00～11:30	市立富士体育館（剣道場）	一般（高校生以下を除く）	10回	30人	4,000円

申し込み　7月13日㈰の8:30～9:00に本人が受講料を持参し、市立富士体育館へ
※応募者多数の場合は抽せん

一斉防疫 希望した町内のみ実施します

☎　環境衛生課　55-2768

月日	午前	午後
7月7日㈪	厚原東3	厚原東2、厚原北2
〃 8日㈫	大富町	次郎長町、大峯町
〃 9日㈬	富士本中町	富士本西町
〃 10日㈭	中野町1	中野町1、2
〃 11日㈮	八王子町1	八王子町2、八王子本町

健康づくり・保健コーナー⑩

知って□□□□いますか？ “健康ふじ21計画”

ちょっとした心がけで、がんは予防できます

富士市の死亡原因の第1位であるがんは、喫煙・暴飲・暴食などの生活習慣のほか、もともと個人が持つ素因（がんになりやすい家系）など、いくつかの原因が重なって発病すると考えられています。

現在、その正体は、研究などによって明らかになりつつあり、治療についての研究も進み、治るがんもふえてきています。しかし、一たんかかると、本人や家族の身体的・精神的・経済的な負担は大きく、長期にわたる場合もあります。

●年に一度はがん検診を！

がんの自覚症状は、病気が相当進まないとあらわれない場合が多く、しかも“しこり”や“出血”などの症状は、がんに特有のものではなく、自己判断は危険です。がんの場合、早期発見が何よりも大切です。早ければ早いほど、治る率も高いのです。定期的な検診と、かかりつけ医を持つことをお勧めします。

●富士市のがん検診

富士市では各種がん検診「胃がん（35歳以上）、大腸がん（40歳以上）、肺がん（40歳以上）、子宮がん（30歳以上）、乳がん（30歳以上）」を受診することができます。詳しくは健康カレンダーをごらんください。

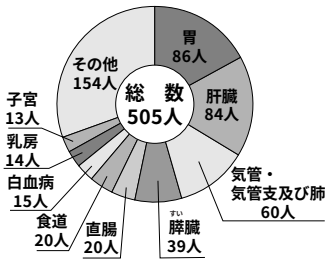

がんの部位別死亡状況（平成13年）

保健福祉センター　☎64-8992

第3回　湧水源（ゆうすいげん）を歩こう

☎　環境政策課　55-2902

と　き　7月19日㈯　8:30～12:00
小雨決行　荒天時は20日㈰に順延
※市役所北口に集合
内　容　湧水の水温・水質・水量・状態・わき方、魚や生物の有無、周辺の様子などの調査
定　員　30人程度（応募者多数は抽せん）
コース　市役所→原田公民館→湧水源8か所→吉永公民館→市役所
申し込み　参加申込書（各公民館や環境政策課にあります）に必要事項を記入の上、7月15日までに郵送またはFAXで〒417-8601富士市役所環境政策課へ　FAX51-0522

16ミリ映写技術者養成講習会

☎　生涯学習課　55-2872

と　き　7月13日㈰　9:00～12:00
ところ　吉永公民館
内　容　講義（映写の原理と構造）、実技（映写機の操作）
対　象　市内在住・在勤の18歳以上の人
定　員　50人
受講料　300円（当日徴収）
持ち物　筆記用具、顔写真2枚（縦3㎝×横2㎝、裏に氏名を記入）
申し込み　7月7日（土・日除く）までの9:00～17:00に、申込用紙（各公民館または生涯学習課で配布）に必要事項を記入し、直接吉永公民館へ（電話での仮予約可）　☎34-1014

「地震だ、津波だ、すぐ避難！」津波対策推進旬間

☎　防災対策課　55-2715

7月1日～10日は津波対策推進旬間です。予想される東海地震では地震発生から「約7分」で富士市の海岸地域に津波が襲来し（最大波高約3.8m）、田子の浦港周辺地域で浸水が想定されています。

海岸付近で強い揺れや長い揺れを感じたとき、または警戒宣言、津波警報発令時には、直ちに高台などの安全な高い場所へ避難してください。

※市では7月5日（土）10:00から津波危険予想地域を対象に、同報無線を活用した「富士市津波対策訓練」を実施します。

富士の型染体験

☎　市立博物館　21-3380

と　き　7月27日㈰　9:30～15:30
ところ　市立博物館工芸棟染色室
内　容　暑中見舞いはがき
対　象　小学生～一般（ただし小学4年生以下は保護者同伴）
定　員　20人（先着順）
受講料　300円（材料費含む）
持ち物　筆記用具、新聞紙、タオル、エプロン、ティッシュ、お弁当
申し込み　7月10日から受け付けます。直接または電話で市立博物館へ

手すき和紙体験

☎　市立博物館　21-3380

地場産業である紙について理解を深め、大切さを知るために、手すき和紙づくりを体験してみませんか。今回はうちわづくりです。

と　き　7月13日㈰　10:00～12:00
ところ　市立博物館北側実習室
定　員　30人（先着順）
参加費　500円（テキスト代含む）
持ち物　エプロン、タオル
申し込み　当日直接市立博物館へ
※作品は当日持ち帰れます。

夏休み電気教室

☎　児童福祉課　55-2763

モーターカーづくりにチャレンジ！電気の仕組みなどを学んでみませんか。

と　き　①7月31日㈭　②8月1日㈮のいずれか1日　①②とも10:00～11:30
ところ　広見公民館児童分館
対　象　小学4～6年生
定　員　各日30人（応募者多数の場合は抽せん）
参加費　無料
申し込み　7月15日（必着）までに申込用紙（各小学校・公民館で配布）に必要事項を書いて、直接または郵送で〒417-0862 石坂375 広見公民館児童分館へ
問い合わせ　広見公民館児童分館　☎22-0582

納税相談 ～市役所～

★市県民税・固定資産税　☎収税課（3階）55-2730
7月13日㈰　9:00～16:00　14㈪・15日㈫　17:00～19:00

★国民健康保険税　☎国民健康保険課（3階）55-2753
7月14日㈪・15日㈫　17:00～19:00

おしえて!! ふじっぴー No.12

NEW!!わかふじ国体夏季大会開幕まであと100日を切り、ふじっぴーは、お出迎えの準備や、応援の練習で忙しくなってきたよ。

今回は、秋季に市立富士体育館で行われる「バレーボール競技」についてお話するね。バレーボールは、6人制・9人制があって、みんなに親しまれてるスポーツの一つだね。

それではここで問題です。6人制では、チームの中にユニホームの色が違う選手がいます。その選手は、何と呼ばれているでしょう？

答えは、「リベロ・プレーヤー」で守備専門の選手なんだ。後衛に位置するどの競技者とも交代でき、その交代回数は無制限なんだ。　知ってた？サーブは6人制では ボールがネットにふれて相手コートに入っても反則にならないんだよ。

少年男子の部が行われる市立富士体育館では、各県を勝ち抜いて、ブロック大会を制した強豪チームと静岡県代表が、日本一を目指して戦うんだ。4日間で12試合の熱い戦いが行われるよ!!

さあ、みんなで応援に行こう。
競技観戦はもちろん、無料だよ。

少年男子（6人制）	富士市立富士体育館
少年女子（6人制）	三島市体育館
成年男子6人制	富士川町総合体育館
成年男子9人制	伊豆長岡町総合体育館
成年女子6人制	裾野市民体育館
成年女子9人制	天城湯ヶ島町立総合体育館

☎　国体事務局　55-2721

親子水泳教室

☎　文化スポーツ課　55-2876

と　き　7月19日㈯～21日㈪　計3回
（予備日7月27日㈰　9:00～11:30）
ところ　今泉小学校プール
対　象　市内在住の小学生とその保護者
Aプールに入ることができない児童
B水の中に潜ることができない児童
C水に浮くことができない児童
定　員　親子25組（応募者多数は抽せん。初めての人優先）
参加費　1人150円（1日目に徴収）
持ち物　水着・タオル・ゴーグル
申し込み　7月7日必着で往復はがきまたはEメールで、住所、氏名（保護者、児童）、年齢（学年）、電話番号、児童の泳力（A・B・Cの区分）、教室参加の回数、「親子水泳教室受講希望」を記入し、〒417-8601富士市役所文化スポーツ課へ
E taiiku@city.fuji.shizuoka.jp

特別養護老人ホーム「ヴィラージュ富士」入居者募集

☎　介護保険課　55-2766

平成15年11月、厚原南に特別養護老人ホーム「ヴィラージュ富士」が開設します。「施設から住まいへ」を目指し、全室個室、いくつかの小グループでケアします。
定　員　特別養護老人ホーム80人、ショートステイ10人、デイサービス40人
申し込み　6月20日～7月13日の9:00～17:30に申込書（デイサービスセンター美原および介護保険課にあります）を持参して、ヴィラージュ富士開設準備室（厚原359-8）またはデイサービスセンター美原（伝法327-1）へ
問い合わせ　デイサービスセンター美原（☎23-2222）ヴィラージュ富士開設準備室（☎73-0900）

富士市議会会議録が富士市ホームページでごらんになれます

平成7年以降の富士市議会本会議の会議録を下記のアドレスから見ることができます。
議会事務局ホームページ
HP http://www.city.fuji.shizuoka.jp/profile/s_gikai
「会議録検索」から進んでください。
☎　議会事務局　55-2878

夏休み 親子市政教室

☎　広報広聴課　55-2700

～ふだん見られない市長室・特別応接室の見学、そして放送室や市立看護専門学校での体験コーナーを楽しもう～
と　き　7月29日㈫、8月1日㈮　各9:00～15:10
コース　市役所　議場→市長室・特別応接室→放送室・PR室→昼食→市立看護専門学校→市役所　解散
対　象　市内在住の小学4～6年生とその親（子どもだけでの参加はできません）
定　員　親子各10組20人（応募者多数の場合は抽せん）
参加費　無料　　持ち物　弁当、水筒、筆記用具、雨具、帽子
申し込み　はがきに参加する人の住所、氏名、年齢（学年）、電話番号、希望する日を書いて、〒417-8601富士市役所広報広聴課「親子市政教室」係へ（7月8日の消印有効）

国民年金は生涯あなたを支えます

☎　市民生活課　55-2755

国民年金保険料は20歳から60歳になるまで納めます

保険料額　1か月　1万3,300円（平成15年度の額）
保険料の納め方
- 納付書払い　国（社会保険庁）から送付された納付書で金融機関・郵便局・社会保険事務所の窓口で直接納付します。
- 口座振替　一度手続すれば、預（貯）金口座のある金融機関や郵便局などで、自動的に引き落とされます。

7月　移動図書館車ふじ号の巡回日程

☎　中央図書館　51-4946

日	場所と貸し出し開始時刻
1日・15日㈫	天間田代区公会堂駐車場（10:00）ウィズ川成島店第2駐車場（14:00）富士緑道竪堀広場（15:00）
2日・16日㈬	富士見台市営住宅集会所前（15:00）
3日・17日㈭	滝戸団地前（14:00）湯沢平市営住宅内（15:00）
4日・18日㈮	スーパー吉川中里店駐車場（10:00）すどの杜（11:00）四丁河原南JA富島駐車場（15:00）
5日・19日㈯	鈴川中町フードランド前（10:00）自由ケ丘県営住宅集会所（14:00）
10日・24日㈭	東芝松岡アパート（10:00）高山県営住宅団地内（14:00）歴史民俗資料館駐車場（15:00）
12日・26日㈯	富士信用金庫中丸支店駐車場（10:00）城山町公会堂（14:00）広見町静岡ガス社宅駐車場（15:00）

◇都合により中止・変更する場合があります。
◇中央図書館の休館日は、7日、14日、21日、22日、25日、28日です。

7月の納税

7月15日～31日

固定資産税・都市計画税（第2期）
☎　収税課　55-2730

国民健康保険税（第1期）
☎　国民健康保険課　55-2753

介護保険料（第1期）
☎　介護保険課　55-2765

富士警察署管内交通事故

（5月31日現在）

	年間累計	昨年比
件　数	1,036件	7件
死　者	4人	ー　3人
負傷者	1,333人	1人

安全は 自ら うち（家庭）から 地域から

● 市民れんらく版 ●

★富士市少年少女合唱団員募集

対　象　市内の保育園・幼稚園の年長児、小・中学生
練習日　毎週水曜日
練習会場　富士市民センター
費　用　月3,000円
申し込み　保護者同伴で直接練習会場へ
問い合わせ　辻村　方　☎52-5513

★こころの相談

と　き　7/16㈬、8/26㈫、9/16㈫、10/28㈫、11/19㈬、12/16㈫
13:30～16:00　※要予約
内　容　精神科医、保健師などが心の悩みなどお聞きします
問い合わせ　富士健康福祉センター（富士保健所）　☎65-2155

平成16年度採用

富士市職員を募集します

募集期間　6月23日（月）～7月4日（金）
試験日　7月27日（日）

採用職種	予定人員	受験資格
一般事務職	20人程度	昭和53年4月2日から昭和57年4月1日までに生まれた人（身体障害者は昭和48年4月2日から）
土木技術職	5人程度	昭和50年4月2日から昭和57年4月1日までに生まれた人（身体障害者は昭和48年4月2日から）
建築技術職	若干人	
電気技術職	若干人	
学芸員	若干人	※学芸員：学芸員資格（民俗学専攻）を有する人
図書館司書	若干人	※図書館司書：図書館司書資格を有する人
保育士	5人程度	昭和53年4月2日から昭和59年4月1日までに生まれた人で、保育士資格を有する人
幼稚園教諭	若干人	昭和53年4月2日から昭和59年4月1日までに生まれた人で、幼稚園教諭免許を有する人
消防職	5人程度	昭和53年4月2日から昭和61年4月1日までに生まれた人
調理員	若干人	昭和43年4月2日から昭和61年4月1日までに生まれた人

※資格・免許を要する職種については、平成16年3月31日までに取得見込みの人を含む。
試験会場　富士中学校
必要書類　試験申込書と受験票（人事課・各公民館で配布）
申し込み　直接または郵送で〒417-8601 富士市役所人事課へ必要書類を提出してください。
問い合わせ　人事課　☎55-2711
☆詳細は、人事課・各公民館で配布する試験案内をごらんください。

中央病院採用

採用職種	予定人員	受験資格
看護師	7人程度	昭和50年4月2日以降に生まれた人で、左記の職種の免許を有しているか、平成15年度に実施する国家試験を受験し、当該免許を取得見込みの人
助産師	若干人	
臨床検査技師	若干人	

試験会場　市立中央病院
必要書類　採用試験申込書及び受験票（中央病院総務課で配布）、既に免許を有する人は、その免許証明書の写し
申し込み　必要書類を直接または郵送で〒417-8567 市立中央病院総務課へ
問い合わせ　中央病院総務課　☎ 52-1131
☆詳細は、中央病院総務課で配布する試験案内をごらんください。

岳南排水路管理組合職員（土木技術職）採用

希望する人は富士市職員採用試験（土木技術職）に申し込んでください。
申し込み・問い合わせ　富士市役所　人事課　☎ 55-2711
※試験案内の郵送を希望する場合には、120円切手を同封の上請求してください。

（仮称）市民活動に関する基本指針検討委員会委員募集

☎　企画課　55-2701

市民と行政のパートナーシップのあり方について、基本指針の策定を進めていますが、市民の皆さんのご意見を伺うため、検討委員会委員の一部を公募します。

期　間　7月～平成16年2月（平日午後に5回～7回程度の会議を予定）
定　員　3人程度（書類選考）
※ただし、同一の団体の構成員は原則として1人
資　格　市内在住で18歳以上の人
応募方法　7月4日までに市民活動に関する意見などを400字程度にまとめたもの及び申込書（企画課、各公民館にあります。または市のホームページからもダウンロードできます）に必要事項を記入し、直接または郵送・FAX・Eメールで〒417-8601富士市役所企画課へ
FAX 51-1456
E sokikaku@city.fuji.shizuoka.jp

60歳歯科総合検診

☎　保健福祉センター　64-8992

と　き　7月23日㈬、8月5日㈫、8月26日㈫　13:00～13:30
ところ　フィランセ西館1階歯科検診室
内　容　歯科医師による問診、歯科衛生士による口腔衛生指導など
対　象　市に住民登録・外国人登録のある今年度60歳の人（昭和18年4月1日～昭和19年3月31日生まれの人）
定　員　各日20人（先着順）
受診料　200円
申し込み　直接または電話で保健福祉センターへ

飼えなくなった犬・ねこの引き取り日

と　き　7月4日・18日・25日各金曜日　9:00～10:00
ところ　県富士総合庁舎車庫南側
持ち物　愛犬手帳（犬のみ）
☎　環境衛生課　55-2768

暮らしのカレンダー 7月 JUL [文月]

- 富士市の青少年の非行問題に取り組む強調月間
- 河川愛護美化運動（８月まで）
- 社会を明るくする運動強調月間
- 愛の血液助け合い運動月間
- 労働者派遣事業適正運営推進月間

7月の博物館

第７回紙ing（かみんぐ）博物館
「えっ!こんなに!地球にやさしい紙づくり」展　５日～８月31日
親子どきやき体験　５日
機織り体験　12日、26日
はじめてのやきもの教室　12日
手すき和紙体験　13日
はじめての絵付け教室　19日
紙のふしぎ実験室「紙のなべでゆで卵」　21日
富士の型染体験　27日
休館日　７、14、22、23、28日

「えっ!こんなに!地球にやさしい紙づくり」展

1 火	富士山お山開き すくすく赤ちゃん講座（フィランセ西館） 全国安全週間　～７日 津波対策推進旬間　～10日　→P９
2 水	離乳食講習会・初期（フィランセ西館） 赤ちゃんひろば（今泉公民館）
3 木	富士市展　絵画・彫刻展（ロゼシアター）～６日 １歳６か月児健診（フィランセ西館） 赤ちゃんひろば（須津公民館）
4 金	３歳児健診（フィランセ西館） 赤ちゃんひろば（伝法公民館）
5 土	大淵地区ふれあいまつり（大淵第一小） 津波対策訓練（田子の浦港周辺）→P９
6 日	
7 月	赤ちゃんひろば（広見公民館） ［七夕］
8 火	普通救命講習（消防防災庁舎）
9 水	離乳食講習会・完了期（フィランセ西館） 赤ちゃんひろば（富士駅南公民館）
10 木	１歳６か月児健診（フィランセ西館）
11 金	夏の交通安全県民運動　～20日　→P５ 赤ちゃんひろば（富士見台公民館）
12 土	移動児童館（神戸公民館） 橋下護所神社祭典（岩松）
13 日	献血（フィランセ東館１階リハビリルーム）→P８ 市県民税・固定資産税日曜納税相談（市役所３階）→P９
14 月	夜間納税相談（市役所３階）～15日　→P９
15 火	すくすく赤ちゃん講座（フィランセ西館）
16 水	離乳食講習会・初期（フィランセ西館） 赤ちゃんひろば（岩松北公民館）
17 木	献血（市役所駐車場）→P８ 赤ちゃんひろば（田子浦公民館）
18 金	３歳児健診（フィランセ西館） 赤ちゃんひろば（大淵公民館）
19 土	神戸雨乞い（あまごい）曼陀羅（まんだら）（神戸曼陀羅祖師堂） 鵜無ヶ淵の観音さん（鵜無ヶ淵観音堂） ふるさと浮島春山祭（東公民館）
20 日	NEW!!わかふじ国体55日前イベントGO!GO!フェスタ（市立富士体育館） 田子浦みなと祭り（田子の浦港）　伝法地区夏まつり（伝法小） 鎧ヶ淵親水公園まつり（原田）　麻薬・覚せい剤撲滅の日　家庭の日
21 月	片倉の地蔵さん（大淵） ［海の日］
22 火	中島地蔵尊祭典（中島） すくすく赤ちゃん講座（フィランセ西館） 普通救命講習（消防防災庁舎）
23 水	富士岡銀杏地蔵尊祭典（富士岡） 吉原身代地蔵さん（吉原１丁目）
24 木	小学校音楽発表会（ロゼシアター） １歳６か月児健診（フィランセ西館） 赤ちゃんひろば（天間公民館）
25 金	こどもなつまつり（こども療育センター） ３歳児健診（フィランセ西館）
26 土	神戸地区夏まつり（神戸小）　須津ふるさと祭り（須津小） 小木の里まつり（富士第二小）　宮島の地蔵さん（東宮島） ききょうの里夏まつり（富士南公民館）
27 日	富士まつり（市役所周辺）　かぐや姫コンテスト（市役所北側駐車場） 市立看護専門学校見学説明会　田宿川たらい流し川祭り（今泉） 献血（フィランセ東館１階リハビリルーム）→P８
28 月	曽我八幡宮大祭（厚原） 赤ちゃんひろば（フィランセ西館）
29 火	すくすく赤ちゃん講座（フィランセ西館） ２歳児むし歯予防教室（フィランセ西館）
30 水	ふじのくに男女共同参画の日
31 木	富士市展　書道展（ロゼシアター）～８月３日 １歳６か月児健診（フィランセ西館） 固定資産税・都市計画税（第２期）　国民健康保険税（第１期） 介護保険料（第１期）→P10

こちら編集室

息子が小学生となった。母校での入学式に昔の記憶がよみがえる。あのころと同じ校庭の大イチョウ、木立に覆われた古墳（昔は立ち入り禁止だった）…。そんなことを考えていると、35年前の同級生２人と再会した。偶然にも子どもたちが同じクラス。あのころは、１学年50人の５クラスだったが、今は37人の４クラス、子どもの数が大分減っている。この子たちが大人になるころはどんな世の中になっているのだろう。

人　口　242,527人（前月比＋100）
男　120,745人（＋47）
女　121,782人（＋53）
世　帯　84,752世帯（＋172）6月1日現在
編集・発行　富士市総務部広報広聴課
〒417-8601 静岡県富士市永田町1-100
TEL51-0123㈹ FAX51-1456

平成十五年六月二十日号

広報ふじは環境に優しい古紙100%の再生紙と大豆油インキを使用しています