

わかふじ

9 20
2002

No.810
毎月5日・20日発行

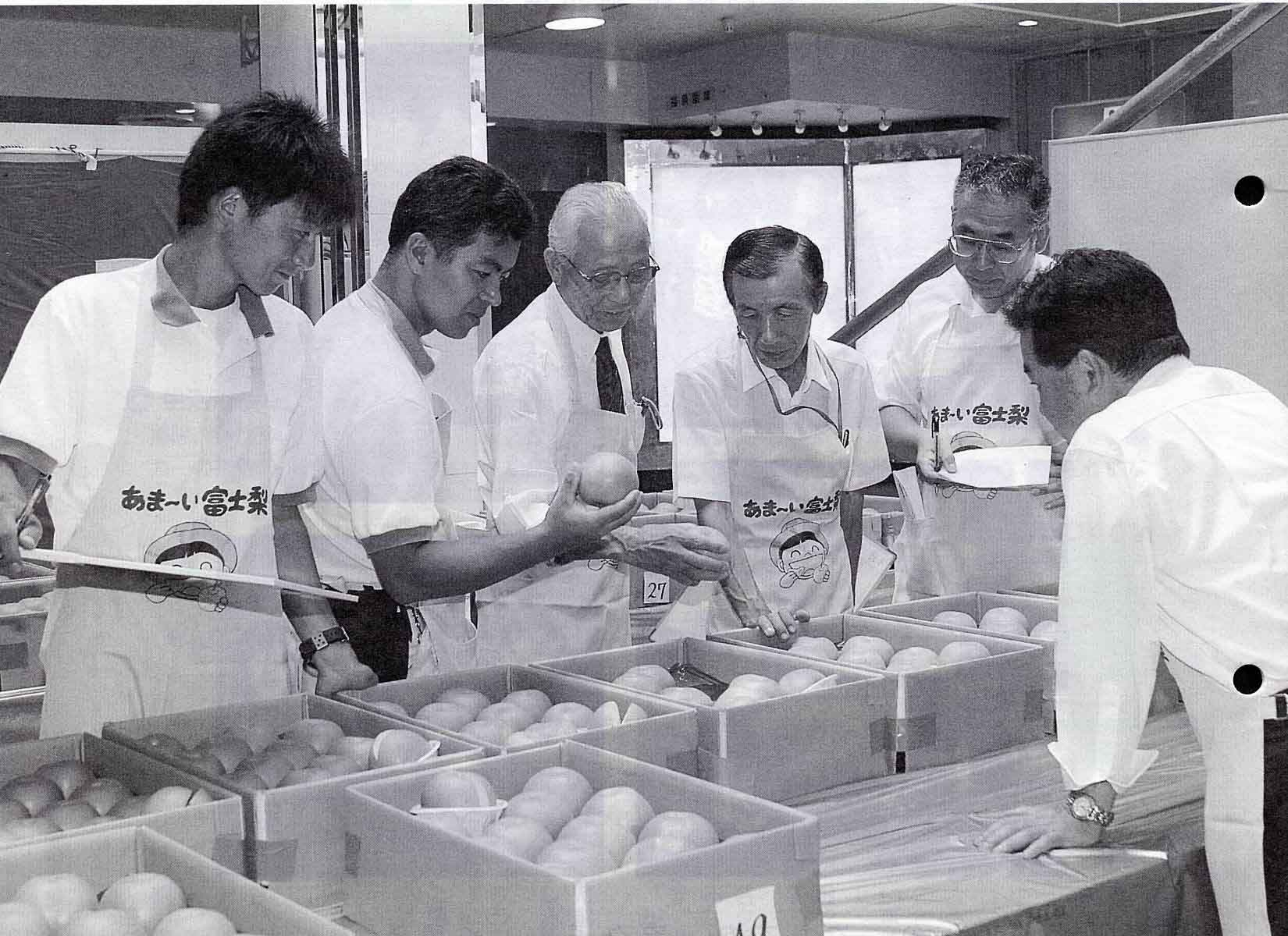

甘くてみずみずしい「富士梨」が勢ぞろい

～特産「富士梨」品評会 8月27日～

富士市の特産である「富士梨」の品評会が、JA富士市の主催により、ステーションプラザFUJIで行われました。こ
としは天候にも恵まれ、糖度が高くおいしい梨が収穫され
ているとのこと。審査員は、外観や食感、糖度などの内容
を基準に、一つ一つ丁寧に審査を行いました。

主な内容

みんなと過ごす 私の、僕の 楽しい放課後
放課後児童クラブ

富士市の住宅ローン

できていますか？スマートな生活
ごみ減量にご協力を

みんなと過ごす
私の、僕の
楽しい放課後！

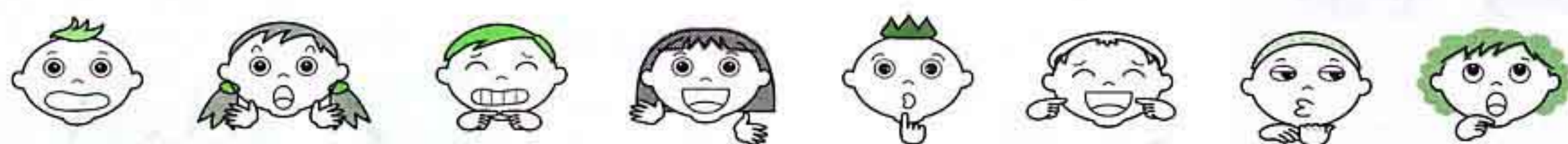

放課後児童クラブ

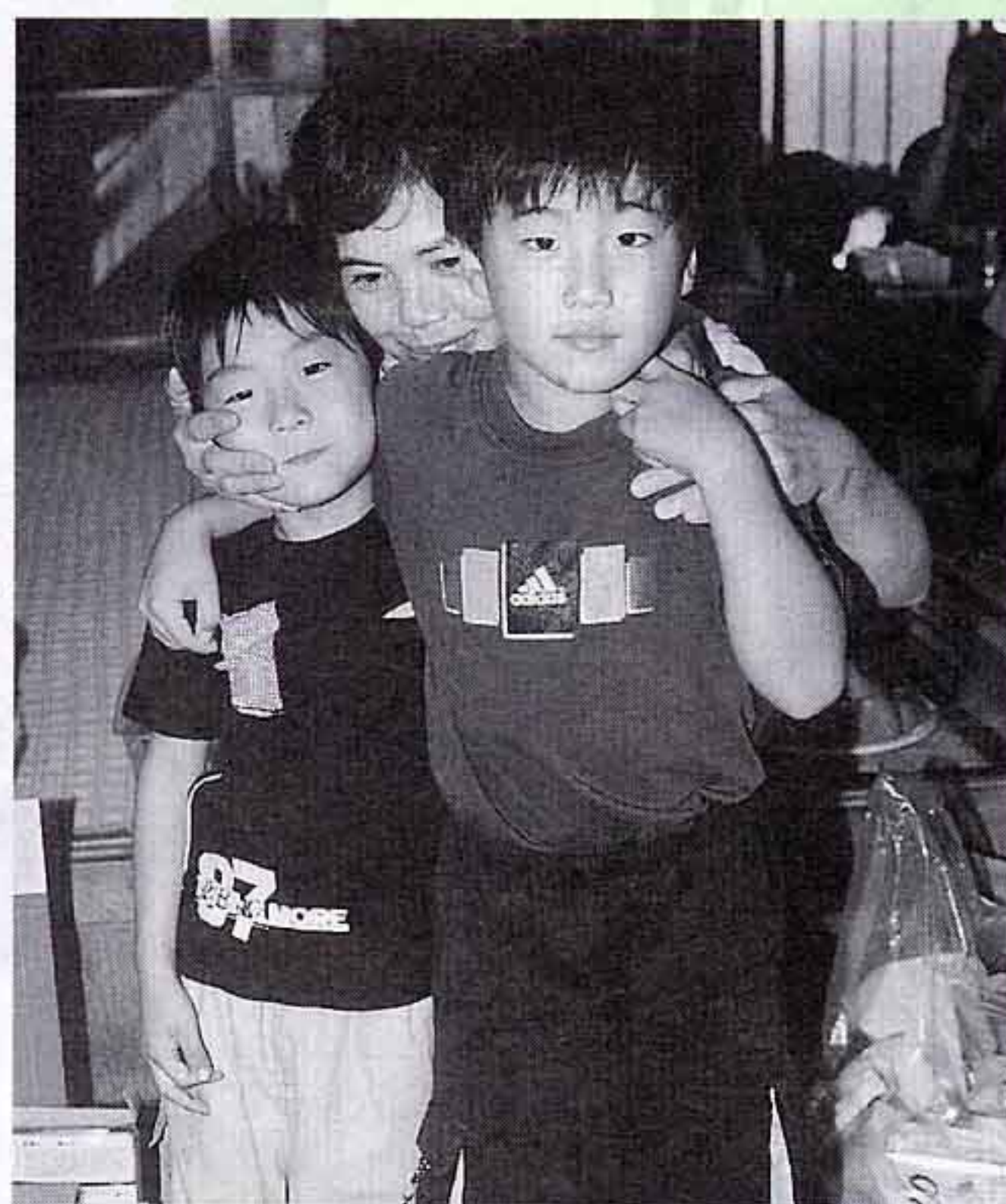
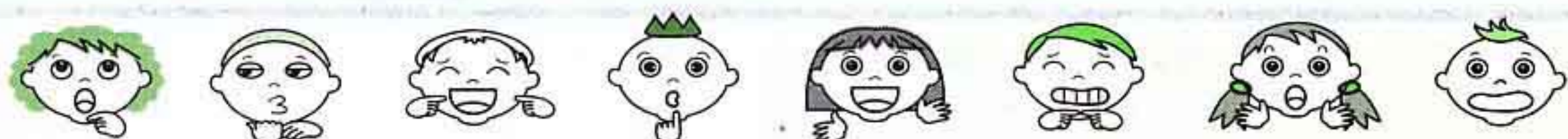

共働き家庭などがふえてい
る現在、放課後児童クラブの
設置を望む声はますます大き
くなっていきます。

だれもない家に帰り、一
人で過ごさなければならぬ
子どもにとって、放課後児童
クラブは大勢の友達と一緒に
安心して過ごせる場所。

また、子どもだけで留守番
をさせるのが不安な親にとっ
ても、クラブは安心して子ど
もを預けることができる場所
です。

今回は、放課後児童クラブ
の活動について紹介します。

放課後児童クラブ

共働き家庭や母子・父子家庭などの子どもたちは、小学校から帰った後の放課後や、夏休み・冬休み・春休みなどには、子どもだけで過ごす時間が多くなります。

このような中、子どもたちの放課後の生活を守る施設として、「放課後児童クラブ」が誕生しました。放課後児童クラブに通う子どもたちは、そこを「第二の家庭」として使います。自宅で過ごすのと同じように、休息したり、おやつを食べたりして過ごします。

また、クラブで友達と遊ぶことにより、子ども同士のふれあいも生まれ、集団の中での活動の知識や生活習慣を自然に身につけていくことができます。このように、放課後児童クラブは、子どもたちにとって「放課後の生活の場」であり、多くの仲間たちとの「ふれあいの場」でもあります。

市では現在、十六か所の放課後児童クラブに事業を委託し、活動を支援しています（四・五ページ参照）。ここでは、放課後児童クラブの具体的な活動内容について紹介します。

具体的な活動内容

行事活動

- ・子ども間ではやっている遊びを行事に展開
- ・ひな祭り、七夕、クリスマスなど、季節的な行事
- ・キャンプ、スポーツ大会などの行事を設定し、これに向けて日常的な生活を積み重ねる

自然に親しむ活動

- ・野菜や草花の栽培
- ・昆虫や魚などの飼育



遊びを豊かにする活動

- ・野球、ドッジボール、サッカー、相撲など、ルールを低学年でも親しみやすく工夫したもの
- ・レクリエーションゲーム
- ・草花や昆虫など、自然を使った遊び

生活習慣を整える活動

- ・掃除、着がえ、げた箱やロッカーの整理、手洗いなど



表現・鑑賞活動

- ・読書、音楽などの鑑賞
- ・絵画、粘土遊びなどによる表現活動



制作活動

- ・折り紙、紙工作、木工、編み物、ビーズなどの工手的な手仕事
- ・おやつづくり、食事づくりなどの生活的な手仕事

放課後児童クラブ Q&A

Q 児童クラブって、どんなところ？

A 主に「友達と遊ぶこと」が児童クラブの基本です。遊びを通して観察力、思考力、想像力、表現力などの能力や、集団の中で決まりを守り、行動することを身につけます。また、家庭にいるときと同じように、基本的な生活習慣を身につけることができるよう、指導員が気を配っています。

Q おやつは、クラブで用意してもらえないの？

A 各クラブとも、子どもたちが手づくりするなど、工夫したおやつを用意しています。もちろん、おやつの準備・片づけは、みんなで協力して行っています。

Q 児童クラブに入りたいけれど、どこに申し込めばいいの？

A クラブの入会については、直接、各クラブに申し込みをしてください（各クラブの連絡先は、四・五ページの表をごらんください）

Q 一か月でどのくらいの費用がかかるの？

A 各クラブで異なりますが、一人につきおおそ一万円くらいです。兄弟、姉妹で入っている場合や母子・父子家庭には、割引のあるクラブもあります。詳しくは、各クラブにお問い合わせください。

のぞいてみました!



▲「海は広いな大きいな…」みんなで歌を披露しました



◀おばあちゃんの写真を見ると、なんだかとってもうれしくなるよ



◀掃除機がけも、台所の片づけもバッチリ!まかせてよ

伝法児童クラブ (8月29日、30日)

この日は、地域の「みずほ在宅複合ケアセンター」を慰問。お年寄りと一緒におやつを食べたり、お話をしたりと、楽しい時間を過ごしました。

次の日はクラブの大掃除。いつも使う部屋を、みんなで協力してきれいにしました。

地域ぐるみでの支援に感謝

伝法児童クラブ
指導員

米山 ひろみ さん
(右・瓜島町)

北原 まり子 さん
(左・伝法)



また、毎年夏休みなどには、吉原一中の生徒さんがボランティアで来てくれます。子どもたち一人一人をととてもよく面倒を見られるので、本当に助かりますよ。

地域の方には、ボランティアでピアノや習字、英会話などを子どもたちと一緒に教えていただいたり、一緒におやつづくりをしてくださったりと、とてもお世話になっております。地域ぐるみでクラブを支援していただいております。子どもたちはとても恵まれていると思います。

小木の里子どもクラブ	大淵児童クラブ (ぶちっこクラブ)	ききょうの里子どもクラブ	須津児童クラブ	よしわらっ子児童クラブ
横割1-8-1 富士第二小学校内 ☎61-1114	大淵3012 大淵第一小学校内 ☎35-1083	五貫島538-2 ☎60-6612	中里5-6 ☎34-4880	高嶺町6-1 吉原小学校内 ☎57-7760
12:25~18:30	下校時~18:30	12:00~18:30	13:00~17:45	12:45~17:45
7:45~18:30	8:00~18:30	7:15~17:00	8:00~17:45	7:45~17:45
7:45~18:30	8:00~18:30	7:15~18:30	7:30~17:45	7:45~17:45
日曜日、国民の祝日、 夏季(8/12~15)、 年末年始(12/29~1/4) を除く日	日曜日、国民の祝日、 夏季(8/13~16)、 年末年始(12/29~1/3) を除く日	日曜日、国民の祝日、 夏季(8/14~16)、 年末年始(12/29~1/3) を除く日	日曜日、国民の祝日、 夏季(8/14~16)、 年末年始(12/29~1/3) を除く日	日曜日、国民の祝日、 夏季(8/14~16)、 年末年始(12/29~1/3) を除く日
52人	36人	57人	30人	29人
富士第二小学校	大淵第一小学校	富士南小学校	須津小学校	吉原小学校
田子浦児童クラブ	元吉原児童クラブ	岩松北児童クラブ	青葉台児童クラブ	松風児童クラブ
柳島45 ☎65-3155	今井3-4-2 元吉原小学校内 ☎33-4131	岩本68-2 アーバンヒルズ旭101号 ☎60-2813	一色423-1 ☎21-4629	久沢2-12-16 ☎090-4467-8144
13:00~18:00	13:00~18:00	13:00~18:00	13:00~18:00	下校時~17:30
7:30~18:00	8:00~18:00	8:00~18:00	8:00~18:00	8:30~17:30
7:30~18:00	8:00~18:00	8:00~18:00	8:00~18:00	8:30~17:30
日曜日、国民の祝日、 夏季(8/13~15)、 年末年始(12/29~1/3) を除く日	日曜日、国民の祝日、 夏季(8/13~16)、 年末年始(12/29~1/3) を除く日	日曜日、国民の祝日、 夏季(8/13~15)、 年末年始(12/29~1/3) を除く日	日曜日、国民の祝日、 夏季(8/14~17)、 年末年始(12/29~1/3) を除く日	日曜日、国民の祝日、 夏季(8/13~17)、 年末年始(12/29~1/4) を除く日
23人	23人	20人	20人	25人
田子浦小学校	元吉原小学校	岩松北小学校	青葉台小学校	鷹岡小学校

児童クラブの活動を

田子浦児童クラブ (8月29日)

夏休みには、ソフトボールや輪投げなどのさまざまな「大会」が行われました。きょうはその表彰式。一番活躍した子はだれかな？みんなそれぞれ頑張ったよね！表彰式の準備や飾りつけは、みんなで協力して行いました。



▲部屋の飾りつけは、みんなの手づくり



▲表彰式では、指導員さんから「賞品」をもらいました



▲きょうのおやつは豪華!!「ケーキ」です。おいしいよ～



▲おやつのお支度のお手伝いもきちんとするよ!

施設の新設により、より充実した放課後を期待

現在、クラブには二十人以上の子どもがいます。夏休みはほとんどの子どもたちが来ていたので、とてにぎやかでしたよ。

来年の四月には、田子浦小学校の一角に児童クラブが新設される予定です。今の場所は大きな道路が近く、子どもたちの行き帰りが心配ですが、学校内に新設されることで、その心配も解消されます。また、小学校のグラウンドなど、近くに遊び場も確保できてとても助かります。



田子浦児童クラブ指導員
大竹 ひろ子 さん(川成新町)

市が事業委託している放課後児童クラブ

クラブ名	広見子どもクラブ	富士見台児童クラブ	富士学童児童クラブ
所在地	石坂456-5 青少年センター内 ☎21-2263	富士見台6-1-2 ☎22-0901	平垣111 ☎63-5800
開設時間	平日	13:00～17:45	13:00～18:00
	土曜日	7:45～16:45	7:30～18:00
	夏休みなど	7:45～17:45	7:30～18:00
開設期間	日曜日、国民の祝日、 夏季(8/14～17)、 年末年始(12/29～1/3) を除く日	日曜日、国民の祝日、 夏季(8/13～16)、 年末年始(12/29～1/3) を除く日	日曜日、国民の祝日、 夏季(8/14～17)、 年末年始(12/29～1/4) を除く日
現在の児童数	73人	40人	60人
対象学区	広見小学校	富士見台小学校	富士第一小学校 富士中央小学校 岩松小学校

クラブ名	いまいずみ児童クラブ	伝法児童クラブ	丘児童クラブ
所在地	今泉3-17-1 今泉小学校内 ☎53-6801	伝法2743 伝法小学校内 ☎53-4740	厚原2102-35 ☎72-1640
開設時間	平日	12:30～19:00	12:30～19:00
	土曜日	7:45～19:00	7:45～19:00
	夏休みなど	7:45～19:00	7:45～19:00
開設期間	日曜日、国民の祝日、 夏季(8/12～14)、 年末年始(12/29～1/3) を除く日	日曜日、国民の祝日、 夏季(8/13～16)、 年末年始(12/28～1/3) を除く日	日曜日、国民の祝日、 夏季(8/14～17)、 年末年始(12/29～1/3) を除く日
現在の児童数	43人	26人	42人
対象学区	今泉小学校	伝法小学校	丘小学校

問い合わせ

児童福祉課

☎五五〇二七六三

☆入会の申し込みは、直接各児童クラブへ

あなたの住まいづくりを応援します!!

融資限度額
1,000万円

利率
5年…年1.81%
10年…年2.40%



富士市の 住宅ローン

「富士市の住宅ローン（富士市勤労者住宅建設資金貸付制度）」は、働く人のマイホーム取得の援助資金として、市と静岡県労働金庫が協同で貸し付けをするものです。住宅の新築、増改築を考えている皆さん、「富士市の住宅ローン」を利用してみてはいかがでしょうか。



利用できる人は？

市内に自分が住む住宅を新築、増改築するか、または土地、建物を購入する勤労者（従業員のない自営業主を含む）です。中古住宅やマンションの購入についても対象となります。

ただし、土地を購入する場合は、富士市に住民登録をしている勤労者か、市内の事業所に五年以上勤めている勤労者に限ります。

貸し付けの条件は？

◎住宅の建築面積

住宅の建築面積は、五十平方メートル以上、二百八十平方メートル以下。

◎宅地購入の場合

宅地面積が百平方メートル以上、三百三十平方メートル以下で、貸し付けの日から五年以内にその土地に住宅を建築できること。

◎担保

その不動産を担保とし、第一順位とする。ただし、住宅金融公庫などの公的融資をあわせて受けた場合は、第二順位または第三順位を認めます。

◎保証人

原則として必要ありません。

融資額の貸付期間は？

融資額は一件につき最高一千万円です。一千万円を超える融資を希望するときは、そのほかの公的融資とあわせて利用できます。

貸付期間は、五年、十年、十一年から三十五年のいずれかです。

★住宅金融公庫と比較すると…

例) 融資金額 1,000万円 返済期間 10年

	富士市勤労者住宅建設資金	住宅金融公庫
金利	年2.40%(固定金利)	年2.55%(固定金利)
毎月返済額	9万3,900円	9万4,497円
生命保険	ろうきん負担	約14万円
火災保険	ろうきん負担	約6万円
保証料	6万9,200円	8万7,500円
支払総額	1,133万7,200円	1,162万7,140円
支払差額	10年間で約29万円	

相談・申し込み

市内のろうきん各支店・ローンセンターで受け付けます。

受付時間 9:00～15:00 (水曜日は19:00まで)
静岡県労働金庫富士支店 ☎61-0808
静岡県労働金庫吉原支店 ☎53-2525
ろうきん岳南ローンセンター ☎52-8333

富士市マイホームセミナーを開催します

無料

マイホームを持つとする人に「ためになる情報」を提供します。お気軽にご参加ください。

とき 10月20日(日) 10:00～12:00

ところ ラ・ホール富士5階研修室

内容

- マイホームにかかわる税金 (税理士による説明)
- マイホームの資金計画 (県労働金庫による説明)
- ・富士市勤労者住宅資金貸付制度とは
- ・県の住宅利子補給制度とは
- ・住宅金融公庫の申し込み方法 など

申し込み 10月18日までに電話で商業労政課へ

問い合わせ

商業労政課 ☎55-2778

● 生ごみ処理機購入費補助

生ごみ処理機は、生ごみをためず、悪臭・汚水・虫などの心配がなく衛生的です。家庭ごみの約4割は生ごみなので、ごみ出しも楽になります。

生ごみ処理機を実際に1年間使用した30人のモニターが計量した結果、生ごみが約80%も減量しました。また、処理機でつくられたたい肥を家庭菜園に利用でき、農作業が楽しいなどの意見もありました。この制度を利用してみませんか。



※補助金は購入額の2分の1（上限2万円）。
購入前に見積書・カタログ・印鑑を持参し廃棄物対策課へ。

● 衣類のふれあいリサイクル

7月から始まった衣類のリサイクル事業。現在も順調に回収されています。いらなくなった衣類は下記へ持ち込んでください。

小規模授産所（通所生が選別しています）

・市民ふれあいバンク、ひめな、まつぼっくり

毎週水曜日・金曜日 10:00～14:00（祝・祭日を除く）

公共施設

・保健福祉センター、丘公民館、富士駅南公民館、

鷹岡公民館 月曜日～金曜日

（祝・祭日を除く）

民間施設

・梅原鉄工（松岡314-6

☎61-3186）

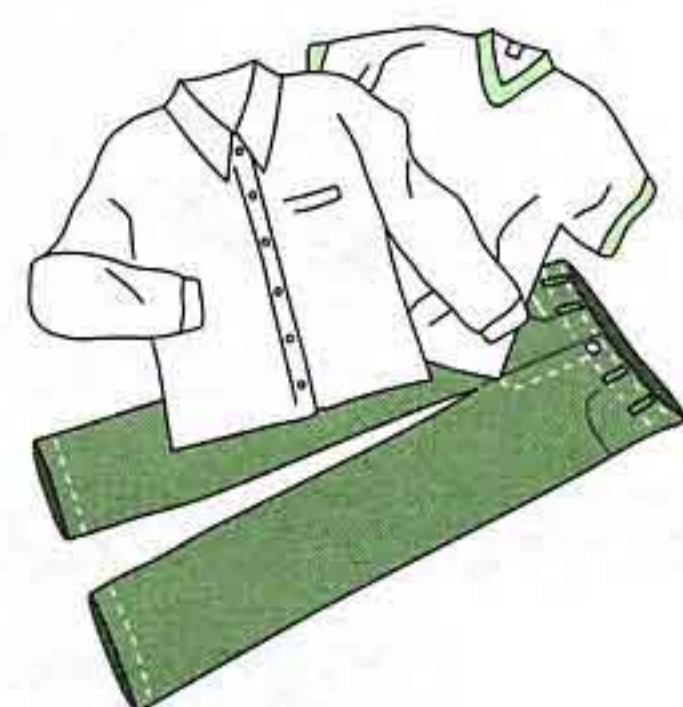

できていますか？

スマートな生活

ごみ減量にご協力を

● EMぼかしで生ごみリサイクル

EMぼかしを生ごみにふりかけると、発酵が促進されてよいたい肥に変わります。

★EMぼかしを試してみようと思う人に

10月1日～31日の期間限定として、ぼかし3袋に専用バケツ1個を無料で配布します。

★EMぼかし自体をつくってみようと思う人に

糖蜜とEM菌とバケツをお渡しします。

※希望者は直接廃棄物対策課へ。



● 剪定枝のチップ

ごみとして環境クリーンセンターに持ち込まれた枝を、焼却処理せずに細かく砕いてチップ状にしています。たい肥の原料や草抑えとして使ってみてください。（無料）

希望者は直接、剪定枝資源化センター（環境クリーンセンター内）へ ☎35-1977

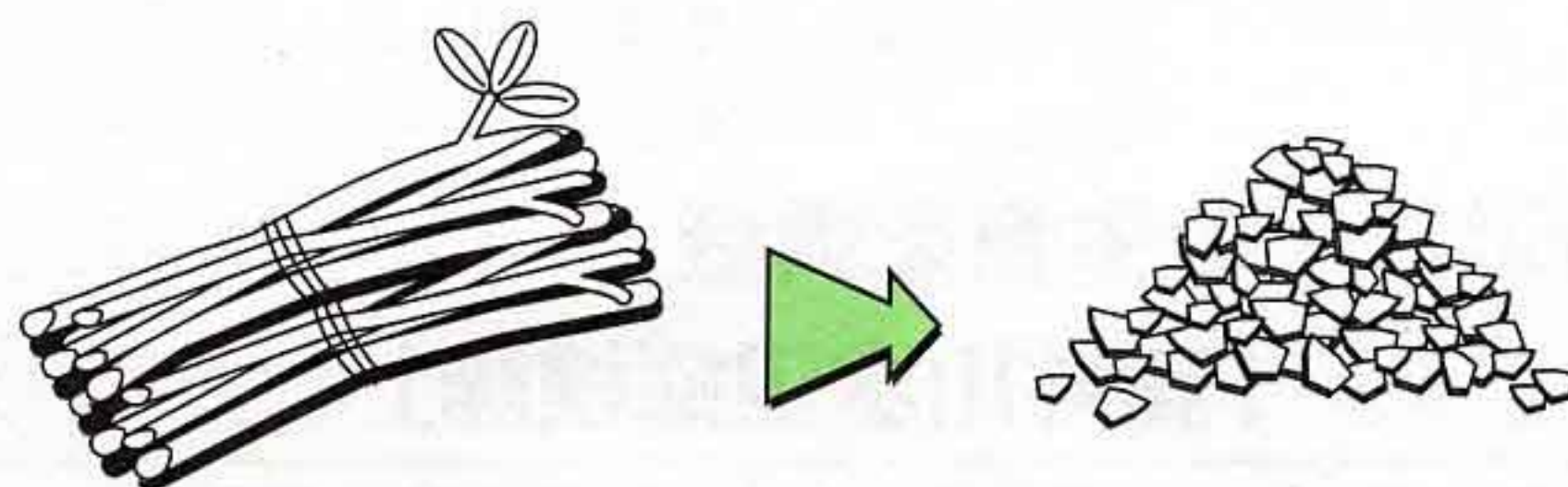



富士市戦没者追悼式
(八月十五日)

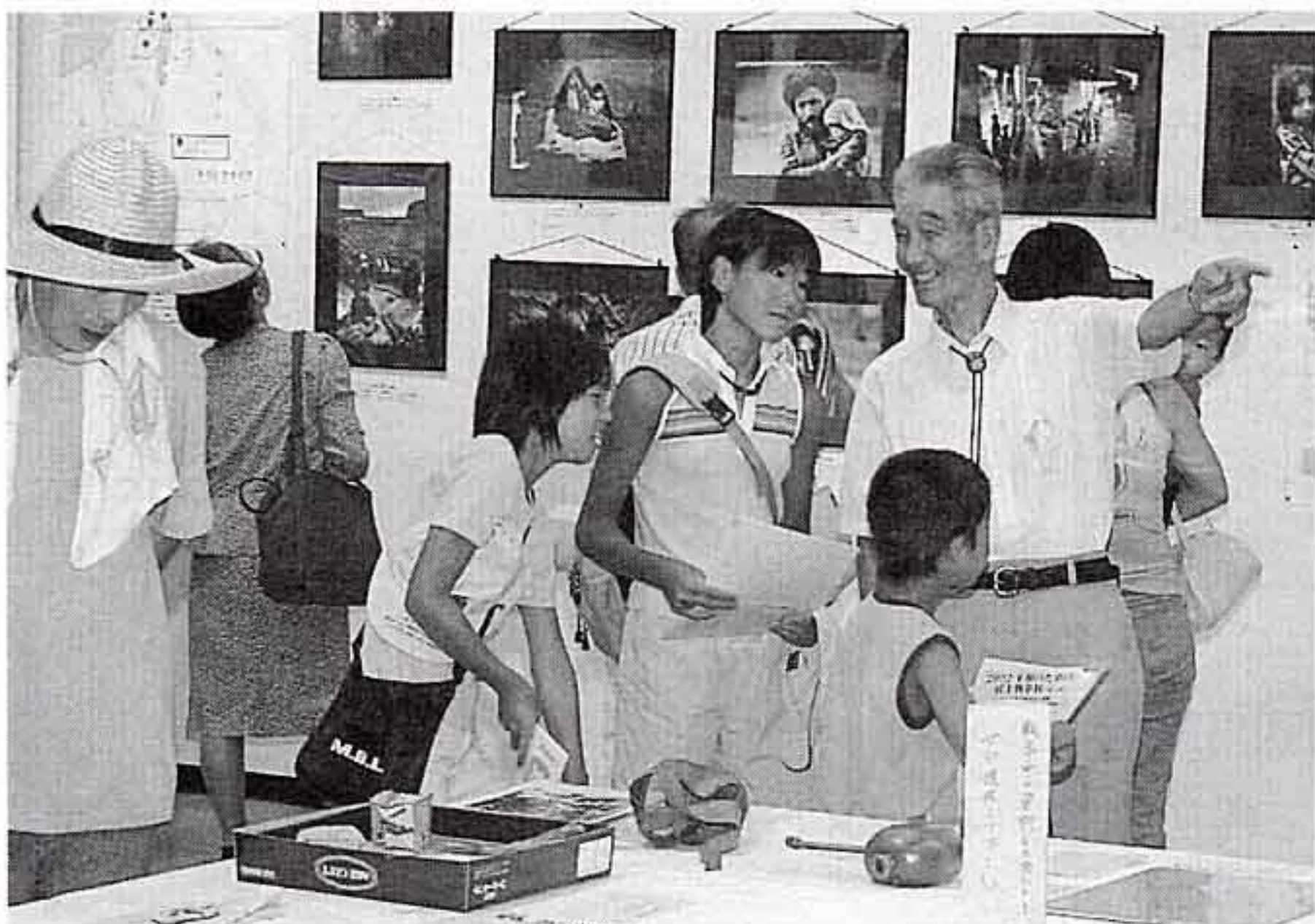

戦争とテロのない世界を 「平和のための富士戦争展」

8月13～18日 「平和のための富士戦争展」がロゼシアターで行われました。15回目を迎えることしは、新たに「現代の戦争と難民、子どもたち」のコーナーを設け、アフガニスタンやパレスチナでの人々の生活の様子を伝える写真展示が行われました。来場者は、過去の悲劇はもちろん、今も行われている戦争の実態を目の当たりにし、改めて平和の大切さを実感していました。

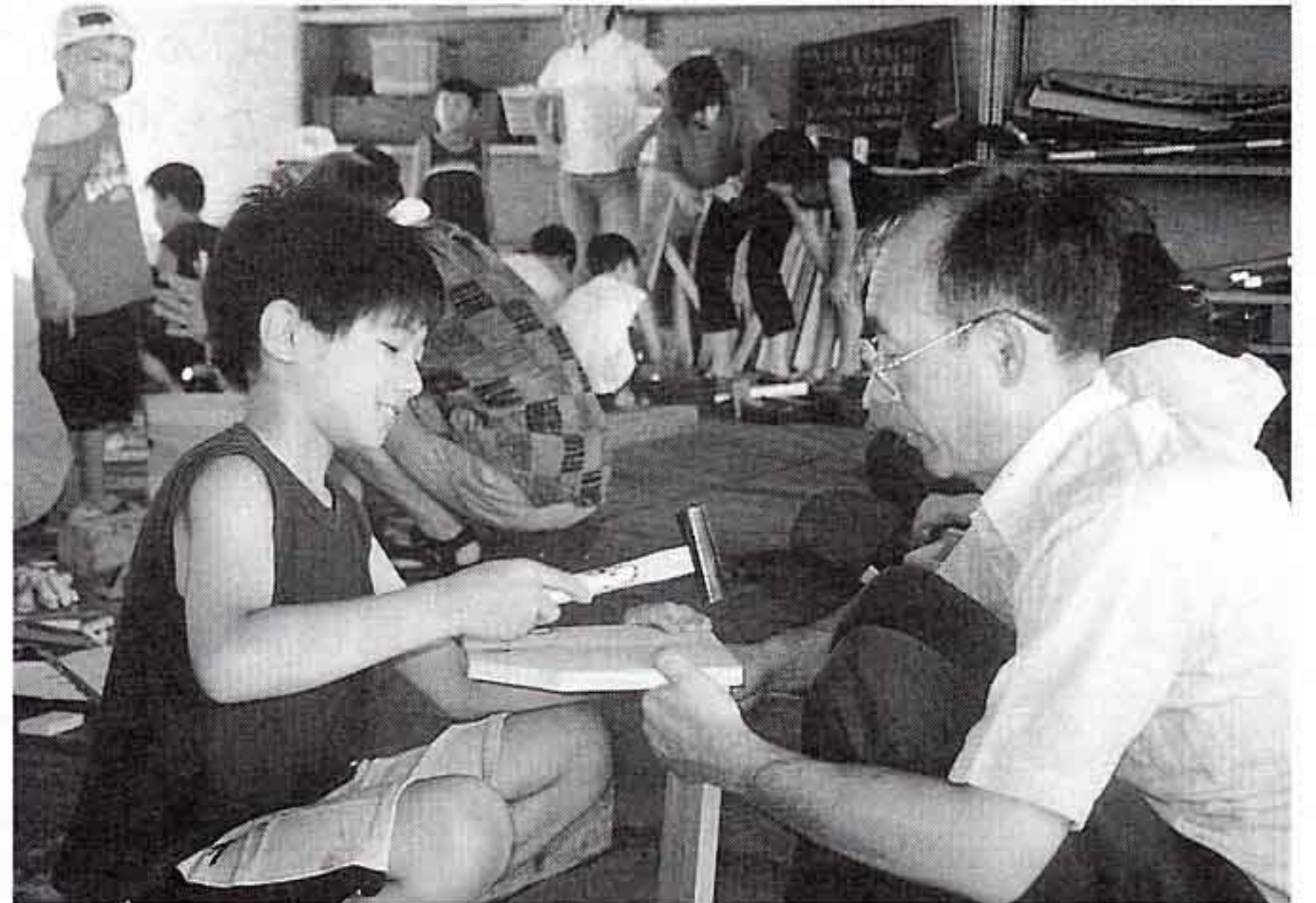

木のぬくもりと大切さを学ぼう 「親子木工教室」

8月3日 「親子木工教室」が市役所駐車場で行われました。この教室は、木作品をつくることによって、木の大切さや、木の持つぬくもりを知ってもらおうと、小学生以上の親子を対象に毎年行われている行事。参加した子どもたちは、いすや本立て、巣箱などの中から自分のつくりたいものを選び、保護者の皆さんと一緒に作品をつくり上げました。



身近な川の生物を調査 「潤井川水辺探検隊」

8月22日 潤井川の生態系を把握し環境復元を目指そうと「潤井川水辺探検隊」が龍巖淵周辺で行われました。参加者は、実際に川に入り、富士常葉大学ビオトープ研究会の学生たちをガイド役に、魚などを採取し、大きさやどのような種類の生物が生息しているのか、珍しいものはいないかなどを観察しました。



看護の心を肌で感じ 「1日ナース体験」

8月6日 富士地区の高校生を対象に、「1日ナース体験」が市立中央病院で行われました。この事業は、高校生に看護師への関心を高めてもらおうと、毎年夏休みを利用して開催されています。この日は高校生52人が参加し、実際に患者さんと接したり、話したりすることで、人と人のふれあいの大切さを学びました。



男女共同参画条例づくりを市民とともに 「富士市男女共同参画プラン推進講演会」

8月29日 「富士市男女共同参画プラン推進講演会」がラ・ホール富士で行われました。第1部では、葎山時代劇場付属劇団によるコントが行われ、男らしさ、女らしさに固執した人たちの行動をおもしろおかしく演じ、会場の笑いを誘っていました。第2部では、十文字学園女子大教授の橋本ヒロ子さんの講演が行われ、市民と行政が協力して意識を高めていくことの重要性を訴えていました。



笑顔で幅広い世代がスポーツ交流 「地区体育祭」

8月25日 市内各地で生涯学習推進会などの主催による「地区体育祭」が開幕しました。この日の天候は快晴。真夏の暑い日差しの中、熱戦が繰り広げられました。各地区とも健康づくりやふれあいを目的に、三世代が交流できる内容の競技をふやすなど工夫を凝らしていました。ここ伝法地区でも、参加した人たちの笑顔があふれ、楽しい一日となりました。

第62回 緑と花の百科展

10月13日(日) (雨天決行)
8:00~15:00
中央公園イベント広場 (ロゼシアター北側)

●即売会

庭木・花木・草花・盆栽・観葉植物など約2万点のほか、肥料・種子・園芸用品・切手など

●市民の花「バラ（四季咲き大輪）」の苗木無料配布

9:00~(300株)、12:00~(300株)の2回

★先着順ですのでご注意ください。

●緑の相談コーナー (造園・草花・病虫害など)

●花木オークション・風船の配布 (緑化募金)

●庭木のせん定実技講習会 ●バラの育て方講習会

●レストコーナー ●富士市民盆栽展

●肥料の即売 ●平成14年度花壇コンクールパネル展

●切花コンテスト ●ガス器具・郵便切手の展示



●花木1,000円以上お買い上げごとに1回抽せん

※車でお越しの場合は、中央公園駐車場や市役所駐車場、ユニプレス駐車場をご利用ください。

◆問い合わせ◆

みどりと環境美化を推進する富士市民の会
事務局 みどりの課 ☎55-2793

公民館講座受講生募集

☎ 原田公民館 52-0124

とき 10月21日~11月25日 毎週月曜日 (11月4日は除く) 計5回
ところ 原田公民館
テーマ 余暇の楽しみ方アレコレ
定員 20人
受講料 300円
講師 楠昌明さん (県余暇プランナー・生涯学習インストラクター)
申し込み 10月1日~9日に直接原田公民館へ

子育て講座受講生募集

☎ 保健福祉センター 64-8994

子どもとのかかわり方、遊び方などを学び、親同士で話をしませんか。

とき

★1歳児

10月11日、11月8日、12月6日、平成15年1月10日、2月14日 各金曜日 10:00~12:00 計5回

★2歳児

10月25日(金)、11月22日(金)、12月20日(金)、平成15年1月30日(木)、2月28日(金) 10:00~12:00 計5回

ところ フィランセ東館4階カスタネットプレイルーム

内容 子育てに関する健康講座・親子遊びの紹介と実演・希望者に育児相談と身長体重測定

対象 就園前の1歳児・2歳児を持つ親

受講料 無料

申し込み 当日直接会場へ

センター婦人がん検診

☎ 保健福祉センター 64-8992

とき 10月15日(火)、11月12日(火)、12月18日(水) 13:30~14:15受付
ところ フィランセ西館
内容 子宮頸がん・乳がん検診
対象 30歳以上の女性
受診料 1,100円
申し込み 電話で保健福祉センターへ予約してください
※不正出血・子宮筋腫などがある人は医療機関での検診をお勧めします。

心の健康づくり講演会の開催

☎ 保健福祉センター 64-8993

~人間関係と心の健康~

「引きこもる心理」と「切れる心理」から、現代社会の「人間関係のあり方」について考えてみませんか。

とき 11月1日(金) 14:00~15:30
ところ フィランセ西館4階ホール

定員 150人 (先着順)

講師 高塚雄介さん (日本精神衛生学会理事長)

申し込み 10月7日から電話で保健福祉センターへ

家族のための精神保健福祉講座

☎ 障害福祉課 55-2761

とき 10月18日、11月1日・15日、12月13日、平成15年1月17日、2月21日 各金曜日 13:30~16:00 (11月15日は9:30~16:30) 計6回
ところ 県富士総合庁舎
内容 心の病を持つ人の家族の学習会
受講料 無料
申し込み 10月11日までに、電話で富士健康福祉センターへ ☎65-2155



10月の献血

☎ 社会福祉課 55-2757

献血にご協力をお願いします

●10月の献血

Table with 3 columns: 日, 場所, 時間. Rows for 4日(金) and 17日(木).

●富士献血会場

とき 6・20日 各日曜日 9:30~12:00、13:00~16:30
ところ 富士市民センター

第22回 市民福祉まつり ~であい・ふれあい・わかちあい~

10月20日(日) 9:30~15:00 (小雨決行)

中央公園イベント広場 (ロゼシアター北側)

- ☆ステージ部門 ☆福祉部門 ☆バザー部門 ☆子ども部門 ☆啓発部門 など楽しい内容がいっぱい!

問い合わせ 障害福祉課 55-2759

※駐車場には限りがありますので公共交通機関のご利用をお願いします。

健康づくり・保健コーナー ②

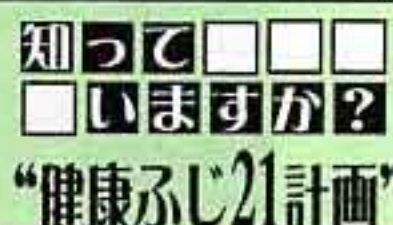

まずは正しい生活習慣!

富士市では、就寝時間と起床時間が遅い・肥満・虫歯がある・朝食を食べない子どもがふえています。

では、これはなぜいけないの?

- ①体づくりや体の働きに重要な成長ホルモンの分泌が少なくなります。
②日中の脳の働きが悪くなります。夜8時半までに寝て朝6時半までに起きることで、日中の脳の働きが最大級になります。
③睡眠リズムが崩れます。朝太陽の光を浴びることによってきちんとした睡眠リズムがつけられます。
④肥満につながります。遅くまで起きていることで、夜食の習慣がつきやすくなります。

- ⑤筋肉や骨の発達が悪くなります。
⑥虫歯になりやすくなります。だらだら食べていると、常に口の中が酸性になり、虫歯の発生しやすい環境となります。
⑦落ちつきのない子どもになります。朝ごはんを食べないと低血糖になり、人間の秩序をつかさどる脳まで栄養が届かなくなります。

では、どんなことに気をつけたらいいの?

- ☆早寝・早起きの習慣をつけよう!
☆規則正しい食習慣を身につけよう!
☆外遊びや運動の習慣をつけよう!

子どものころの生活習慣はとても大切です。

Table with 2 main sections: 就寝時間 and 起床時間. Each with columns for 区分, 人数, %.

保健福祉センター ☎64-8990

一斉防疫

☎ 環境衛生課 55-2768

月日	午前	午後
10月7日(月)	新浜	中丸丘
◇ 8日(火)	前田(前田大昭和)	錦町1
◇ 9日(水)	新橋	依田橋
◇ 10日(木)	駿河台2・4	駿河台1・3
◇ 11日(金)	水の上、立小路	栄町、仲町、泉町 富士見町
◇ 15日(火)	鍛冶町1、和田町1	和田町2、鍛冶町3
◇ 16日(水)	上和田町 吉原緑ヶ丘	市場町、寺市場 田宿
◇ 17日(木)	吹上、一の宮町1	一の宮町2・3

仕事と家庭両立支援セミナー

☎ 商業労政課 55-2778

仕事と家庭の両立について一緒に考えてみませんか。

とき 10月17日(木) 18:30~20:00
 ところ ラ・ホール富士5階研修室内
 内容 講演「男だって子育てできるよ」
 対象 市内在住・在勤の人
 定員 150人
 講師 広岡守穂さん(中央大学法学部教授)
 受講料 無料
 申し込み 電話で商業労政課へ

電話加入権の公売

☎ 収税課 55-2730

市は富士財務事務所などと共同で差し押さえた電話加入権を公売します。
 とき 10月22日(火) 10:40~11:00
 ところ 県富士総合庁舎301会議室
 問い合わせ 富士財務事務所納税課
 ☎65-2123

※中止になる場合がありますので、事前に電話で確認してください。



富士の型染受講者募集

☎ 市立博物館 21-3380

①ノートカバーとミニ額絵づくり
 スケッチからデザイン、型彫りなど一連の型染の作業工程を学びませんか。
 とき 10月23日、11月13日、12月11日、平成15年1月8日、2月19日、3月12日 各水曜日 9:30~15:30 計6回
 ところ 市立博物館工芸棟(染色室)
 定員 20人(先着順)
 受講料 2,000円(別途材料費がかかります)

②富士の型染グループによる
 年賀状・メッセージカードづくり
 型染体験を通じて、染める喜び、集う楽しさを味わってみませんか。
 とき 10月30日(水) 9:30~15:30
 ところ 市立博物館工芸棟(染色室)
 定員 20人(先着順)
 受講料 1,500円
 持ち物 筆記用具、新聞紙、タオル、エプロン、お弁当、ティッシュ

申し込み ①は10月8日、②は10月17日の9:00から受け付けます。直接または電話で市立博物館へ

公民館で資産課税証明がとれます

☎ 収税課 55-2729

10月1日から市民サービスの向上のために資産課税証明書(固定資産税額の証明)の申請発行業務をサービスコーナーがある公民館で開始します。申請できる人は納税義務者または納税義務者から委任を受けた人です。証明したい地番を確認の上申請してください。

とき 月~金曜日 9:00~16:00
 取り扱い公民館 富士・岩松・鷹岡・大淵・吉永・須津・元吉原・天間・田子浦・富士見台

10月

移動図書館車じ号の巡回日程

☎ 中央図書館 51-4946

日	場所と貸し出し開始時刻
2日・16日(水)	富士見台市営住宅集会所前(15:00)
3日・17日(木)	滝戸団地前(14:00) 湯沢平市営住宅内(15:00)
4日・18日(金)	スーパー吉川中里店駐車場(10:00) すどの杜(11:00) 四丁河原南JA富島駐車場(15:00)
5日・19日(土)	鈴川中町フードランド前(10:00) 自由ヶ丘県営住宅集会所(14:00) 旭化成西住宅駐車場(15:00)
10日・24日(木)	東芝松岡アパート(10:00) 高山県営住宅団地内(14:00) 市立歴史民俗資料館駐車場(15:00)
12日・26日(土)	富士信用金庫中丸支店駐車場(10:00) 城山町公会堂(14:00) 広見町静岡ガス社宅駐車場(15:00)

◇都合により中止・変更する場合があります。

◇中央図書館の休館日は、7日、14日、15日、21日、25日、28日です。

飼えなくなった

犬・ねこの引き取り日

とき 10月4日・11日・18日
 各金曜日 9:00~10:00

ところ 県富士総合庁舎車庫南側
 持ち物 愛犬手帳(犬のみ)

☎ 環境衛生課 55-2768



天高くふじっぴー肥ゆる秋。
 国体の開催は、昭和21年から各都道府県を巡回し、昭和63年から二巡目に入っているんだ。
 今回は、昭和32年開催の第12回静岡国体を振り返ってみよう。
 『オレンジ旋風』吹き荒れる!!
 郷土の特産品・みかん色のユニフォームを着た静岡県選手団の活躍を

ある評論家がそのように表現したんだ。
 東京都以外の開催地で初めて天皇杯(男女総合優勝)を取ったんだよ。すごいね〜。陸上・サッカー・自転車・フェンシング・剣道の5競技で競技別総合優勝に輝いたんだ。特に、陸上競技では3種目のリレーを完全制覇したんだって!
 ふじっぴーの周りにも、当時小学生でマスケームに参加した人、炬火リレーを沿道で旗を振って応援した人がいるよ!!
 ふじっぴーは、来年の国体で静岡県選手が活躍するのが楽しみっ!!

ふじ3運動実施中

ふじ3運動は私たちのシンボルである富士山とともに、3つの目標を展開する市民運動です。

- ①ようこそ!!富士山といっしょに「おもてなし」
- ②広げよう!!富士山のすそ野のように「ボランティア」
- ③始めよう!!富士山のようにたくましく「健康づくり」

いろいろな形で国体に参加してね!!

☎ 国体総務課 55-2721

富士市廃棄物減量化等推進審議会 市民委員募集

☎ 廃棄物対策課 55-2769

ごみ減量化など市民の意見を反映させるために委員の一部を募集します。

対 象 選挙権があり市内に1年以上住んでいる人

会 議 年2～4回程度 (平日の昼間開催)

募集人員 5人程度

謝 礼 1万円 (1回当たり)

任 期 11月1日～平成16年10月31日

申し込み 10月15日までに応募用紙 (廃棄物対策課で配布、市ホームページからダウンロード可) に必要事項を書いて郵送またはFAX、Eメールで、〒417-8601 市役所廃棄物対策課へ ☎51-0522

✉ se-haikibutu@city.fuji.shizuoka.jp

リサイクル青空市(秋市) 出店者募集

☎ 富士マリンプール 33-3400

～ 秋空の下でフリーマーケット ～

と き 11月3日(日) 10:00～14:00

※雨天の場合は10日(日)

ところ 富士マリンプール駐車場

対 象 一般 (未成年者のみ及び業者不可)

募集区画 80区画 (1区画2台駐車可)

参加費 1区画500円 (当日徴収)

申し込み 10月13日までに申込書

(各公民館、富士市民センター、

ラ・ホール富士、市立富士体育館、

温水プール、富士マリンプールで

配布) に必要事項を記入して郵送

またはFAXで〒417-0843 田中新田

275-9 富士マリンプールへ

☎33-4055

困りごと、気軽にご相談ください 1日合同行政相談所

☎ 市民相談室 55-2750

行政相談委員などが国や県、市の窓口サービスなどに関する苦情や要望をお聞きします。

★合同相談

と き 10月16日(水) 13:00～16:00

ところ 中央図書館分館市民ギャラリー

内 容 登記・税金・年金・医療保険

・道路・宅地建物・学校・保育・福祉

関係その他日常での困りごとなどに相談員がお答えします。

相談員 法務局・国税局・労働基準監督

署・公共職業安定所・社会保険事務所

・静岡行政センター・警察署・富士市・

県弁護士会・人権擁護委員会・静岡行

政評価事務所・行政相談委員など

問い合わせ 静岡行政評価事務所

☎054-254-6451

※行政相談委員の相談は毎月第2・

4金曜日の13:00～15:00に市民相

談室で行っています。

富士市スポーツ祭ゴルフ競技

☎ 文化スポーツ課 55-2876

と き 11月14日(木)

ところ 南富士カントリークラブ

対 象 一般

定 員 140人 (先着順)

申し込み・問い合わせ 10月4日か

ら受け付けます。直接また

は電話で岩本山ゴルフ練習

場へ ☎61-6808

「(仮称)入山瀬緑地」の 公園名を募集します

☎ 環境事業団 51-0340

あなたも自由な発想で楽しい名前を考えてみませんか。

申し込み 10月31日までに応募用紙

(鷹岡・天間公民館にあります)

に必要事項を書いて、鷹岡・天間

公民館へ。郵送またはFAX・Eメ

ールで事務局へも応募できます。

〒417-8601 富士市役所内環境事業

団富士建設事務所 ☎51-0173

✉ jecfuji@aqua.ocn.ne.jp

おわびと訂正について

「広報ふじ」平成14年8月20日号の一部に誤りがありましたので、訂正するとともにおわびいたします。

難病・慢性疾患の相談事業の連絡先

富士市難病団体連絡協議会

正→☎61-8749

富士警察署管内交通事故

(9月1日現在)

	年間累計	昨年比
件数	1,767件	+ 15件
死者	8人	- 7人
負傷者	2,315人	+102人

安全は自らうち(家庭)から地域から

10月の納税

市・県民税 (第3期)

国民健康保険税 (第4期)

介護保険料 (第4期)

納期 10月15日～31日

☎ 収 税 課 55-2730

☎ 国民健康保険課 55-2753

☎ 介護保険課 55-2765

富士市民体力づくり大会

体力づくり一歩ウォーク強化週間 10/15～18

地区内に一万歩コースのある公民館で随時受付

と き 10月13日(日) 9:00～14:30 (小雨決行) ところ 富士総合運動公園

◇オープニングセレモニー 9:00～ ◇ふじっぴーウォーク 受付8:20～ 富士総合運動公園周辺10キロコース

◇体力テスト 10:00～ 握力、長座体前屈、立ち幅跳び、上体起こし、シャトルラン、反復横飛び

◇PK大会 10:00～ ※申し込み済のチームで行います。

◇アトラクション 10:00～ ストラックアウト、ホームラン競争、RDチャレンジ、ふじっぴー輪投げ、スタンプラリー

◇テニス教室 10:00～12:00 庭球場 (受付 8:20～) ◇弓道教室 10:00～16:00 弓道場 (随時受付)

◇ニュースポーツ体験 10:00～ ファミリーバドミントン、スポーツチャンバラ、室内ペタンク

◇アルティメット (エキジビションマッチ) 12:00～ 富士常葉大インディーズvs中京大フリップパーズ

参加費 無料 申し込み 当日会場で受け付けます

★当日体育施設を無料開放 市立富士体育館、富士柔剣道場、温水プール、相撲場、庭球場 10:00～16:00

※庭球場の利用は当日8:20から受け付けます。詳しくは公民館などにあるパンフレットをごらんください。

☎ 文化スポーツ課 55-2876



個人参加公共施設見学

10月29日(火) 9:00~14:40

コース 市役所→消防防災庁舎PR室→岳南排水路管理組合→沼川吐口付近→西部浄化センター→田子浦荘→富士と港の見える公園→公設地方卸売市場→市役所

対象 市内在住・在勤の人 定員 20人(今年度初めて参加する人を優先)

持ち物 昼食、水筒、雨具、筆記用具など 参加費 無料

申し込み はがきに参加する人の住所、氏名、年齢、電話番号、見学日(1枚のはがきに2人まで申し込みできます)を書いて、〒417-8601 富士市役所 広報広聴課「公共施設見学」係へ(10月5日の消印有効)

※お子さま連れで参加希望する人は、申し込み前にお問い合わせください。

☎ 広報広聴課 55-2700

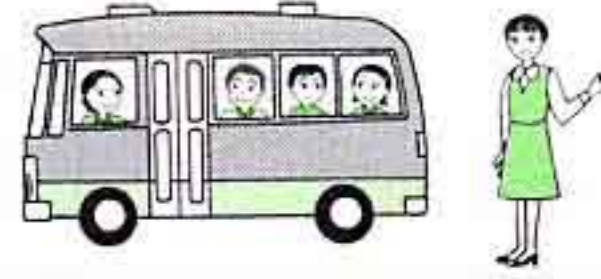

**東名高速道路の
集中工事・車線規制にご協力を**

☎ 建設部管理課 55-2818

集中工事期間中は東名全線の随所で車線規制が実施され、大きな渋滞が予想されます。ご協力をお願いします。

集中工事期間(東名全線)

○10月21日(月) 6:00~10月25日(金) 18:00

○10月28日(月) 6:00~11月1日(金) 15:00

問い合わせ 日本道路公団富士管理事務所 ☎52-2505



我が家のアイドル



さくや
望月咲弥ちゃん H13.12.5生
父・秀敏 母・裕子(蓼原)
「足の動きが活発なさっくん。早くパパとサッカーがしたいよ〜」



まさひろ
栗田聖大ちゃん H14.2.13生
父・史昭 母・由美子(今井2)
「何でもよく食べる聖大!今は5か月で71cmの11kg!」



きょうた
高橋杏太ちゃん H12.8.9生
父・淳 母・香織(川成島)
「大好きなショベルカーとか滑り台で毎日元気に遊んでいます」



あみ
中嶋愛美ちゃん H12.2.16生
父・康秀 母・由紀(大野新田)
「これからもいつも元気にその笑顔を見せてね」

●●● 市民れんらく版 ●●●

★司法書士による無料法律相談

とき 10月5日(土) 13:30~15:30
ところ ロゼシアター4階第2会議室
内容 不動産の権利に関する登記
手続(相続、売買、贈与、
担保など)、会社や法人の
登記手続書類の作成など
問い合わせ 司法書士会富士支部長
石川 方 ☎53-5093

★新築木造住宅用

「富士ひのき」材無料プレゼント
富士地区林業振興対策協議会では
富士ひのきのPRの一環として、製
材品40本または50本を抽せんで1人
に贈呈します。
書類請求 10月15日まではがきに
住所、氏名、年齢、電話番号、
「富士ひのきプレゼント応募書類
請求」と書いて、〒416-0906 本市
場441-1 県富士農林事務所森林整
備課へ ☎65-2202

★自衛官採用試験案内

募集種目 防衛大学校学生・防衛医
科大学校学生
対象 21歳未満で高卒(見込み含
む)の人
受付期間 10月11日(金)まで
問い合わせ 自衛隊富士募集事務所
☎51-1719

★ホームヘルパー2級研修受講生募集

とき 10月19日(土)~ 毎週金(夜)
・土曜日(終日)
対象 どなたでも受講できます
定員 40人
受講料 6万5,000円(テキスト代含む)
申し込み 10月5日まではがきに
住所、氏名、年齢、電話番号を書
いて、〒417-0051 吉原4-2-3 NPO法
人三心会まごころサービス富士セ
ンターへ
問い合わせ まごころサービス富士
センター ☎51-2184

★落ち葉拾いとバードウォッチング

とき 10月12日(土) 9:30~15:00
ところ 丸火自然公園
対象 おおむね60歳以上の人
定員 20人(先着順)
参加費 会員1,200円 非会員1,500円
申し込み はがきに参加する人の住
所、氏名、年齢、電話番号
を書いて、〒420-0856 静岡
市駿府町1-70 しずおか健康
長寿財団事務局へ
問い合わせ 鈴木 方 ☎63-7045

★羽衣まつり「創作舞踊フジ・羽衣
シルフィード」

とき 10月13日(日) 15:00~18:30
ところ 清水市三保羽衣の松前特設
舞台(雨天の場合は清水市民文化会館)
入場料 一般1,000円 大学生以下
500円(小学生未満は無料)
問い合わせ 清水市役所社会教育課
☎0543-54-2367

暮らしの

カレンダー

10月 OCTOBER
[神無月]

- 赤い羽根共同募金運動
- 都市緑化月間
- 国民年金制度推進月間
- シルバー人材センター普及啓発促進月間
- 仕事と家庭を考える月間
- 高齢者雇用推進月間
- 労働保険適用推進月間
- 土地月間
- 里親月間
- 食生活改善普及月間

10月の

博物館

第6回富士・沼津・三島3市博物館
共同企画展「石は語る～祈りと想い～」
～11月10日
陶芸教室 8日・10日・22日
はじめてのやきもの教室 12日
富士の型染教室 23日
機織り体験 26日
休館日 7日、15日、16日、21日、28日



3市博物館共同企画展
「石は語る～祈りと想い～」

1 火	全国労働衛生週間 ～7日 離乳食講習会・初期 (フィランセ)
2 水	子育てひろば (今泉公民館)
3 木	子育てひろば (元吉原公民館) 1歳6か月児健診 (フィランセ)
4 金	都市景観の日 献血 (ザ・コンボ厚原店) →P10 子育てひろば (吉永公民館) 3歳児健診 (フィランセ)
5 土	かりがね祭り (かりがね堤)
6 日	中学校音楽発表会 (ロゼシアター) 献血 (富士市民センター) →P10
7 月	1歳児健康相談 (フィランセ)
8 火	子育てひろば (広見公民館) 離乳食講習会・後期 (フィランセ) 普通救命講習 (消防防災庁舎)
9 水	子育てひろば (伝法公民館) 富士市総合文化祭 (ロゼシアターほか) ～27日
10 木	40歳からの健康週間 ～16日 子育てひろば (富士南公民館) 1歳6か月児健診 (フィランセ)
11 金	違反建築防止週間 ～17日 子育てひろば (吉原公民館) 3歳児健診 (フィランセ)
12 土	富士市技能フェスティバル (ラ・ホール富士) ～13日 日吉浅間神社秋季大祭 比奈諏訪大明神秋季大祭 寒竹浅間神社秋祭り オータム・イン富士見台 (中の池)
13 日	緑と花の百科展 (中央公園) →P9 富士市民体力づくり大会 (陸上競技場ほか) →P12 体育施設無料開放 →P12
14 月	入山瀬浅間神社大祭 [体育の日]
15 火	幼稚園入園受付 離乳食講習会・初期 (フィランセ)

16 水	富士市福祉展 (ロゼシアター) ～20日 子育てひろば (岩松北公民館)
17 木	献血 (市役所駐車場) →P10 子育てひろば (フィランセ) 1歳6か月児健診 (フィランセ)
18 金	子育てひろば (富士見台公民館) [十三夜]
19 土	南稜祭 (市立吉原商業高校) ～21日 柏原立円寺星祭り
20 日	市民福祉まつり (中央公園) →P10 家庭の日 市内クリーンデー 献血 (富士市民センター) →P10
21 月	1歳児健康相談 (フィランセ)
22 火	子育てひろば (富士駅南公民館) 離乳食講習会・後期 (フィランセ) 2歳児むし歯予防教室 (フィランセ) 普通救命講習 (消防防災庁舎)
23 水	子育てひろば (フィランセ)
24 木	子育てひろば (鷹岡公民館)
25 金	子育てひろば (大淵公民館) 3歳児健診 (フィランセ)
26 土	
27 日	かじま祭り (富士市民センター)
28 月	1歳児健康相談 (フィランセ)
29 火	
30 水	
31 木	市・県民税第3期納期限 国民健康保険税第4期納期限 介護保険料第4期納期限

こちら編美室

ホームページ開設5周年記念に向けて、猫の手も借りたいという状況の中、地区体育祭の準備に携わることになった。この忙しいときに…と思いつつも、それはほかの皆さんだって同じこと。それなのに、皆さん不満も言わずに、猛スピードで作業をこなしていく。体育祭本番も役員の皆さんの活躍により盛大に行われた。今回改めて市民の皆さんの力ってすごいなあと感動した。

人口 242,288人 (前月比+48)
男 120,618人 (+16)
女 121,670人 (+32)
世帯 83,742世帯 (+5) 9月1日現在
編集・発行 富士市総務部広報広聴課
〒417-8601 静岡県富士市永田町1-100
☎51-0123(代) FAX 51-1456



平成十四年九月二十日号