



笑顔、輝く!! 21世紀のかぐや姫誕生

7月8日 かぐや姫コンテスト ～ラ・ホール富士

応募者総数80人の中から見事「かぐや姫クイーン」に選ばれたのは、市内中丸にお住まいの遠藤裕美さん（写真左）。また、「かぐや姫」には鈴川西町にお住まいの菊池百合子さん（写真右）が選ばれました。お二人には、今後1年間、富士市のPRに活躍していただきます。

主な内容

富士市ごみ処理基本計画

～フジスマートプラン21～

時代が変わる 私が変わる

環境世紀の幕開けです

富士市ごみ処理基本計画

～フジスマートプラン21～

ごみは、人間が生活していく上で必ず排出されるものです。年々ふえ続けるごみを減らしていくために、私たちは一体何をすればよいのでしょうか。

今回は、3月に策定された、これからの富士市のごみ処理活動の基本となる「富士市ごみ処理基本計画～フジスマートプラン21～」を紹介します。

◆循環型社会の

実現を目指して

富士市のごみの量は、毎年増加を続けており、現在では、一年間に約十万吨ものごみが排出されています。

そこで、ごみの減量化、資源化を進め、これまでのごみ処理体系を循環型システムに転換させていくことを目的に、市では「フジスマートプラン21（富士市ごみ処理基本計画）」を策定しました。

この計画は、『富士山が映えるきれいなまち ふじ』を目指し、廃棄物処理にかかわる

①市民、事業者、行政の協働の推進（共生⇨協働）

②廃棄物の発生抑制と循環利用（自立⇨抑制・循環）

③循環利用できない廃棄物の適正処理、安全化（安全⇨適正処理）の達成を図り、共生、自立、安全を基本理念としています。

また、**五つの基本方針**と、**五分野・二十一の施策**を定め、十五年後の平成二十六年度を目標に、市民・事業者・行政が一体となってごみの減量化、循環型社会の実現を目指していきます。

◆計画の基本方針

フジスマートプラン21には、次の五つの基本方針があります。二十一の施策は、この基本方針に基づいています。

①二十一世紀を展望した、長期的でグローバルな視野から計画する

■広域的な地域間連携のもとで、望ましいごみ処理の姿を明確にしていく

②循環型社会に向けてパラダイム（基本的な考え方）の転換を図る

■「大量生産・大量消費・大量廃棄」から「最適生産・最適消費・最小廃棄」へ

■「市町村責任」から「市民・事業者を含めたパートナーシップ」へ

■「事後的対策」から「予防原則」へ

③リデュース（発生抑制）、リユース（再利用）、リサイクル（再利用）の優先順位による3Rの推進

④「適正処理」と「埋め立て処分量ゼロ」を目指す^{※1}ミニマムエミッションの実現

⑤五分野二十一の施策を計画づける

※ミニマムエミッション…廃棄物の排出を最小にすること

◆四つの目標

富士市のごみの量は、このまま推移し続けると、平成二十六年までには約十一万二千トンに増加すると予想されています。そこで、環境への負担をできる限り減らすために、この計画では、次の四つの目標を設定しました。

平成26年度までの4つの目標

★1人1日当たりのごみの排出量を920gに（平成11年度の15%減）^{※1}

★資源化率を30%に（平成11年度は13.8%）^{※2}

★1人1日当たりのごみ焼却量を640gに（平成11年度の31%減）^{※3}

★埋め立て量を、極力ゼロに

※1 収集ごみ、直接搬入ごみ、事業系ごみを含めた総排出量

※2 行政資源化量÷（家庭系ごみ量+事業系ごみ量）×100

※3 家庭系可燃ごみ焼却量+事業系可燃ごみ焼却量

フジスマートプラン21

施策の体系

富士山が映えるきれいなまち ふじ

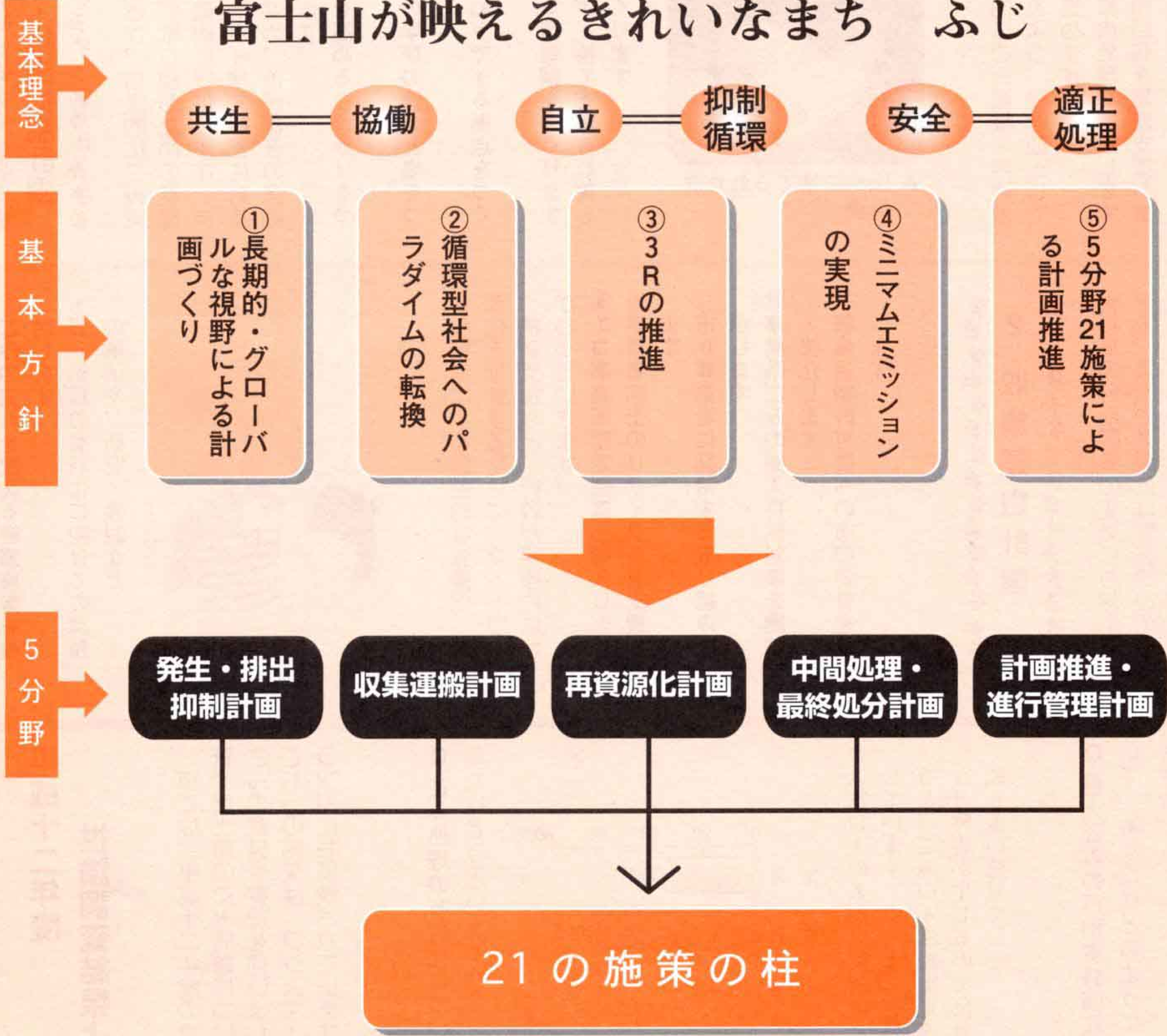

スマート (SMART) とは？

※ SMART…賢い、手際の良い など

S : 具体的な Specific & 戦略的な Strategic

具体的でわかりやすく、戦略的視点を持って

M : 測定できる Measurable & 管理できる Manageable

計測可能な達成目標を目指して、適正な管理を行い

A : 行動を促す Action-Oriented & なしで上げる Achievable

計画を実行することを促して成就達成を目指し

R : 現実的な Realistic & 責任 Responsibility

無理のない現実的な対応を責任を持って行い

T : 適時の Timely & 信頼できる Trustworthy

市民・事業者の信頼を得て、タイムリーに実践していく

5分野 21の施策の柱

1 発生・排出抑制計画

★市民・事業者が、自主的にごみ減量・再資源化に取り組むための基礎的な情報を徹底的に提供します。また、不法投棄やポイ捨てなどに対する美化対策を進め、市民などの意識の向上を促します。

- ①市民の関心を高めるきっかけをつくります
- ②環境とごみの学びの機会と場をつくります
- ③自主的な活動ができる拠点をつくります
- ④充実したエコ情報網をつくります
- ⑤不法投棄やポイ捨てを減らし美しいまちをつくります



▲山林に捨てられた洗濯機

★市民が自主的にごみ減量・再資源化に取り組めるよう、受け皿としての環境整備を進めます。

- ⑥生ごみの家庭内処理を支援します
- ⑦ウエスの集団回収を継続支援します

⑧ごみの流れを変える経済施策を検討します
・ごみ処理の有料化に向けての課題の解消や、研究・検討など



★事業者による自主的な減量化・資源化を推進するために、ネットワーキング構築支援など、行政が積極的にかわっていきます。

- ⑨エコ事業所認定制度を導入します
- ⑩事業者同士のリサイクルを支援します
- ⑪市が事業者に期待する取り組みを示します
- ⑫事業系ごみの搬入抑制対策を継続・強化します
- ⑬収集運搬許可業への市の姿勢を示します

2 収集運搬計画

★将来の分別区分の変更にも対応できる、柔軟で効果的な家庭ごみの収集運搬システムを構築します。

平成十二年度

世論調査結果より

市では、平成十二年度の世論調査で富士市のごみ問題について皆さんの意見や要望を伺いました。これらの結果は、フジスマートプラン21にも反映されています。

Q ごみ処理の有料化についてあなたはご存知ですか。

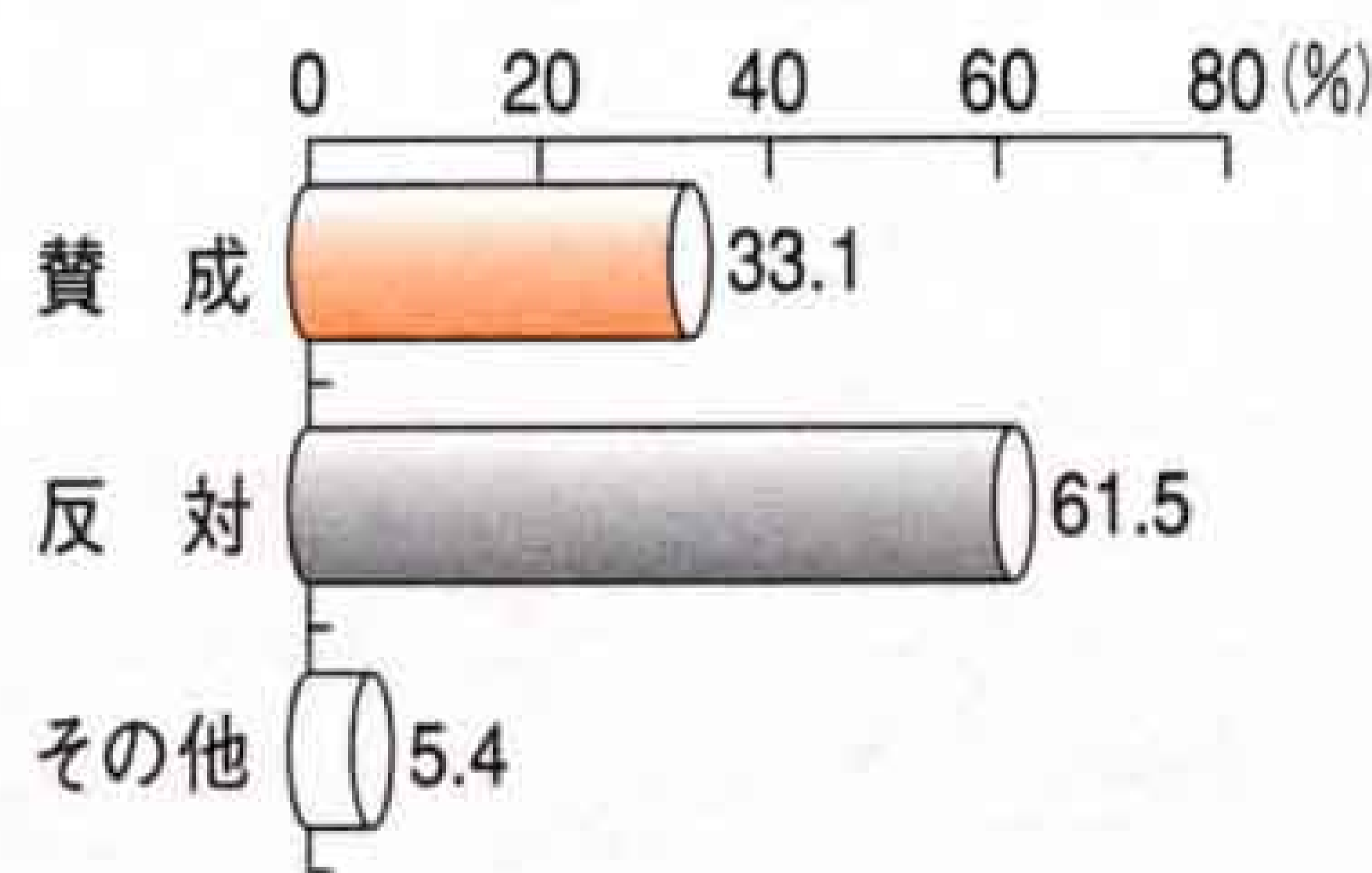

※六割以上の人が「反対」と回答しています。中でも「有料化すると、ごみの不法投棄がふえるなど弊害が生じるので反対」が最も多い意見でした。

Q 粗大ごみの戸別有料回収について、あなたはどのように考えますか。

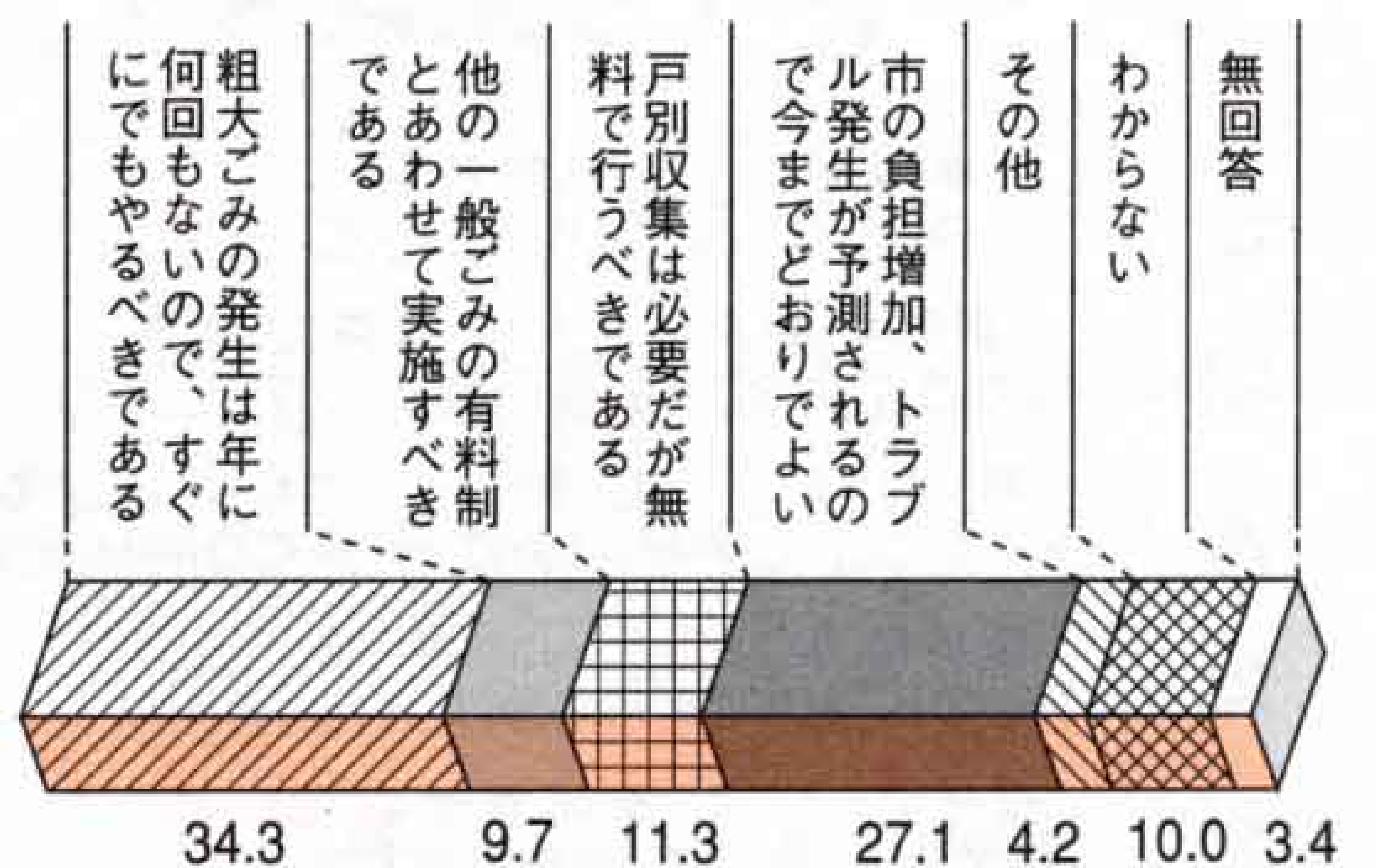

Q 「富士市ごみ処理基本計画（フジスマートプラン21）」の中で、今後市が重点的に進める施策として、あなたはどのようなことが重要だと思いますか。

- 〈回答が多かった項目〉
- ・リサイクルできるものは極力リサイクルして資源化を図る
 - ・生ごみ処理機の購入費補助制度を導入し、生ごみの資源化を促進する
 - ・資源物集団回収を促進させるため、助成制度を充実させる
 - ・近隣の市町村と連携を図りながら広域的なごみ処理を目指す
 - ・市民、グループなどが自発的にごみ減量化に取り組める土壌づくり

⑭新たな分別収集開始により再資源化を進めます

⑮収集運搬・処理体系を見直します

⑯粗大ごみの収集方式を見直します



▲粗大ごみの回収

3 再資源化計画

★現在の民間委託方式による資源化を継続し、効率的・効果的な再資源化をより一層推進します。

⑰再資源化を民間委託により効率的に進めます



4 中間処理・最終処分計画

★環境負荷や財政負担を十分考えて、循環型社会を構築するための基盤となる施設整備を計画的に進めます。

⑱安全で効率的な処理処分方針を定めます

⑲施設整備を計画的に進めます

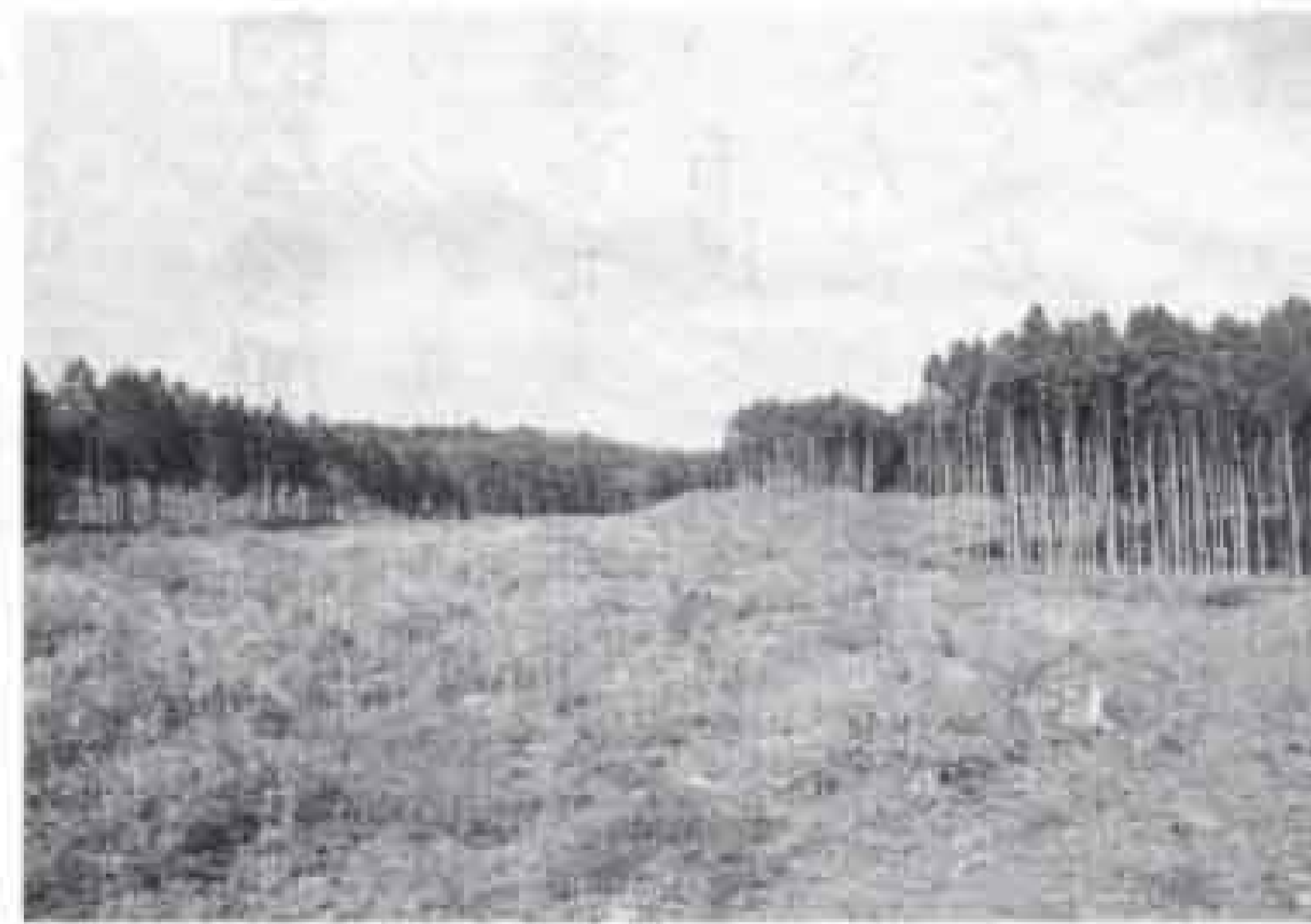

▲一般・産業廃棄物最終処分場の建設予定地（桑崎地先）

5 計画推進・進行管理計画

★計画を着実に実行するため、計画の普及、市民参加による進捗状況のチェック、結果を受けての見直し、結果の公表などを、制度・体制を整備して進めます。

⑳計画を進めるための条例・制度を整えます

㉑市民参加を呼びかけ、継続的な改善を図ります



生ごみ処理機モニター
大浜 いつ子さん
(鈴川中町)

ごみは大切な「資源」です

生ごみをたい肥に再利用

以前から、生ごみをたい肥などに再利用したいと思っていたので、四月から生ごみ処理機の購入費補助制度が始まったのを機に、処理機を購入しました。

私が使っている乾燥式の処理機は、扱いがとても簡単で、処理した後に出るくずはたい肥として利用できます。また、庭木の葉っぱや処理機に入り切らない大きな生

ごみは、ボカシを使ってたい肥化し、庭木などの肥料として利用しています。

しかし、大量にできるたい肥の使い道に悩むこともあります。できたたい肥を集めて、農家に使ってもらうようなシステムなどがあるといいですね。生ごみのたい肥化を促進するだけでなく、その先のことまで考えたシステムが整っていれば、生ごみ処理機やボカシは、もっと多くの人に浸透していくと思います。

ごみは「生かすもの」

生ごみに限らず、私は、ごみは「捨てるもの」ではなく「生かすもの」であると思っています。行政にも、これからはもっと積極的に、ごみを「資源化」することに力を入れていってほしいですね。

市では、ボカシをつくるグループ・団体に資材を提供しています。

また、生ごみ処理機の購入費補助制度も行っていますので、ご利用ください。

●補助金額 二万円を限度額とする、購入価格の二分の一に相当する額（千円未満の端数は切り捨て）

※購入後の補助申請はできません。必ず事前に環境衛生課まで申請してください。

計画の実現に向けて



環境衛生課 廃棄物対策室
山田 充彦 主幹

市民と行政が一体となった
計画の進行を目指します

市民・事業者・行政の役割
を明確に

フジスマートプラン21では、各家庭から出る一般廃棄物だけでなく、事業系一般廃棄物についても重点を置いています。これは、富士市は事業所の多い街であり、事業系のごみの減量化をいかに進めていくかが大変重要になってきているためです。計画の初年である今年度は、まず市民・事業者・行政がやるべきことを明確にし、年度ごとの具体的な実施計画を作成していきます。

市民と事業者の行動計画を
作成します

市民と事業者を対象に、日常生活や事業活動の中で、ごみ

問題に対し具体的に何をすればよいかを示した行動計画を作成します。これをパンフレットとしてまとめ、スマートプランのPRとともに、学習会などを通して配布していくことも考えています。

また、ごみ減量化などに自主的に取り組んでいる人や事業所を「スマートファミリー」「優良事業所」「エコショップ」などに認定する制度を設け、環境に関する人材の育成や、活動の支援をしていきたいと思っています。

市民の積極的な参加を

スマートプランの進行に関しては、市の組織を充実・強化させるとともに、市民グループなど、市民の皆さんにも積極的に参加していただきながら進めていきます。また、ごみ処理の有料化などの問題についても、市民と行政が同じ立場で、慎重に検討していきたいと思っています。一人でも多くの人に参加していただき、皆さんのごみに対する意識や関心を高めていただきたいですね。

行政からの一方的な計画進行にならないよう、市民の皆さんとの双方向の関係を大切にしていきたいと思っています。



4月から家電リサイクル法が始まりました。市では、集積所や山間部などへの不法投棄の防止のため、6月から夜間パトロールを行っています。

テレビ、エアコン、冷蔵庫、洗濯機の4品目の収集方法は次のとおりです。不法投棄は、犯罪として処罰されます。ごみは正しい方法で出しましょう。

対象機器	リサイクル料	運搬料金
テレビ	2,700円	各小売店、 運搬業者 が設定
エアコン	3,500円	
冷蔵庫	4,600円	
洗濯機	2,400円	

主なメーカー	指定引き取り場所
松下電器産業	中田屋(株) 富士工場 今泉795-1 ☎52-2558 月～金曜日、第1、第4、第5土曜日 8:15～16:00 ※上記以外の土、日、祝日は休み
東 芝	
日立製作所	(株)富士エコサイクル 富士宮市山宮3507-19 ☎0544-59-2200 月～金曜日 8:30～16:30 ※土、日、祝日は休み
三菱電機	
シャープ	
三洋電機	
ソニー	

※このほかのメーカーについては、各小売店にお問い合わせください。

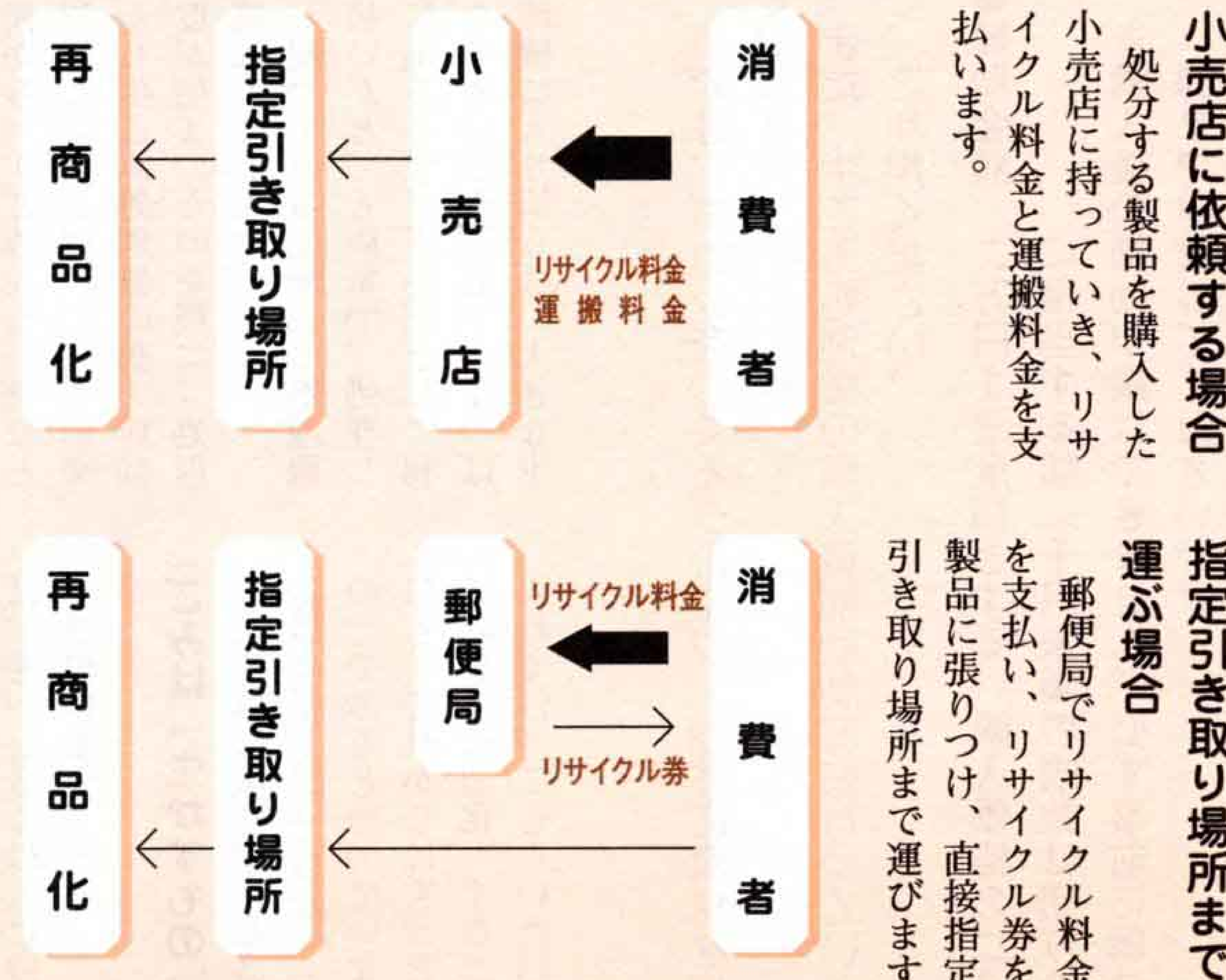

小売店に依頼する場合
処分する製品を購入した小売店に持っていき、リサイクル料金と運搬料金を支払います。

指定引き取り場所まで運ぶ場合
郵便局でリサイクル料金を支払い、リサイクル券を製品に張りつけ、直接指定引き取り場所まで運びます。

6月のできごと

街のアルバム

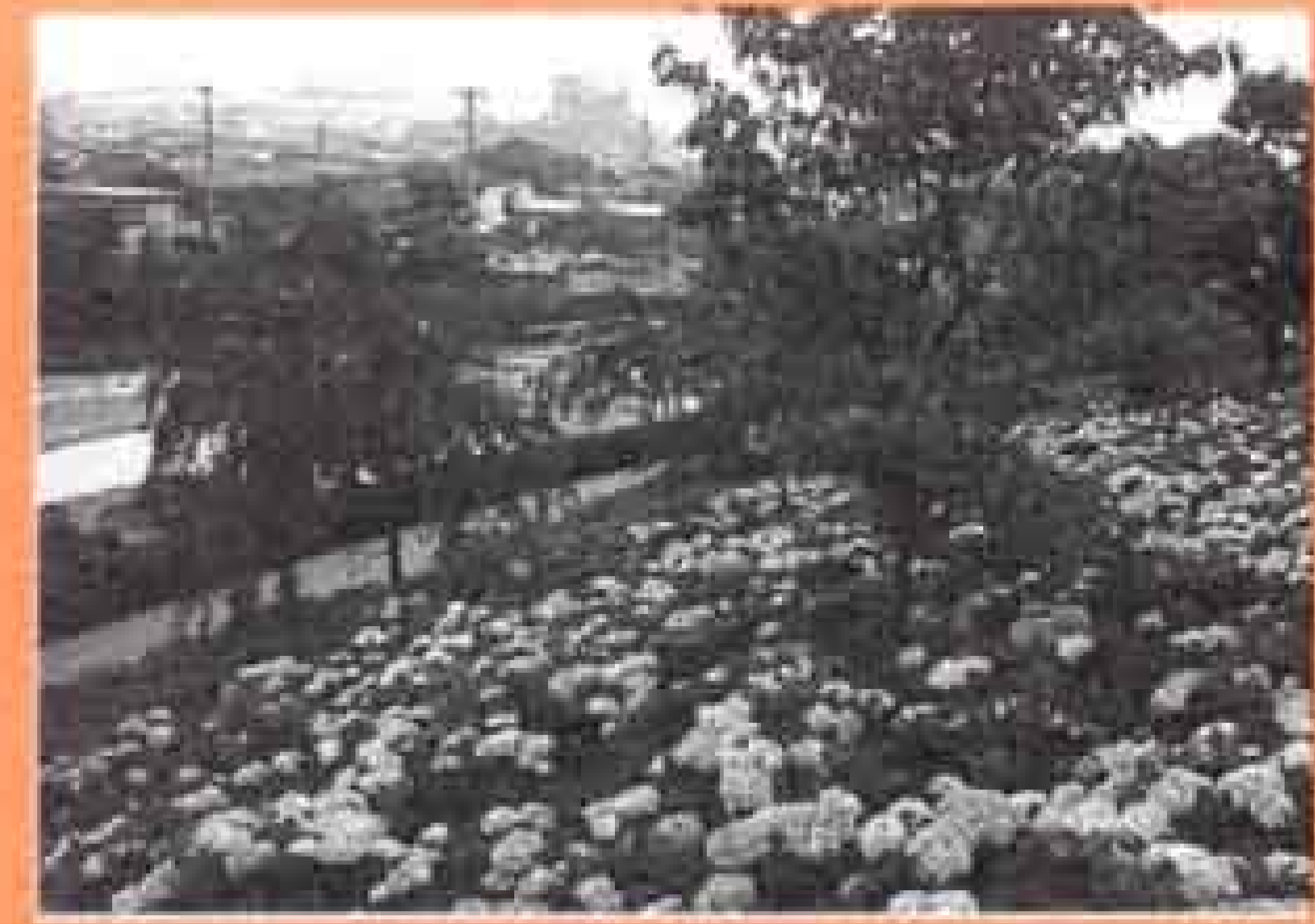

原田公園のアジサイ



絵本の世界へようこそ 「本はともだち子どもまつり」

6月23日 さまざまな視点から絵本の世界を楽しむ「本はともだち子どもまつり」。18回目となる今回は、今泉公民館と今泉文庫の2つの施設をすべて開放して行われました。読み聞かせやストーリーテリング、人形劇、絵本にちなんだメルヘンクッキングのコーナーなど、内容は盛りだくさん。訪れた親子連れは、絵本の中のような館内で楽しいひとときを過ごしました。



江戸に向けて吉原宿を出発 「とうかいどう灯街道リレー」

6月2日 江戸時代から燃え続ける比叡山延暦寺の「不滅之法燈」を京都から東京までつなぐ「灯街道リレー」。これは、東海道五十三次が果たしてきた役割をアピールしようと企画されたイベントです。その吉原宿の出発式が、この日、吉原商店街で行われました。あいさつで市長は、「歴史を知りそれを未来につなぐことはとても大切なこと。江戸まで元気な旅を」と旅の無事を願いました。

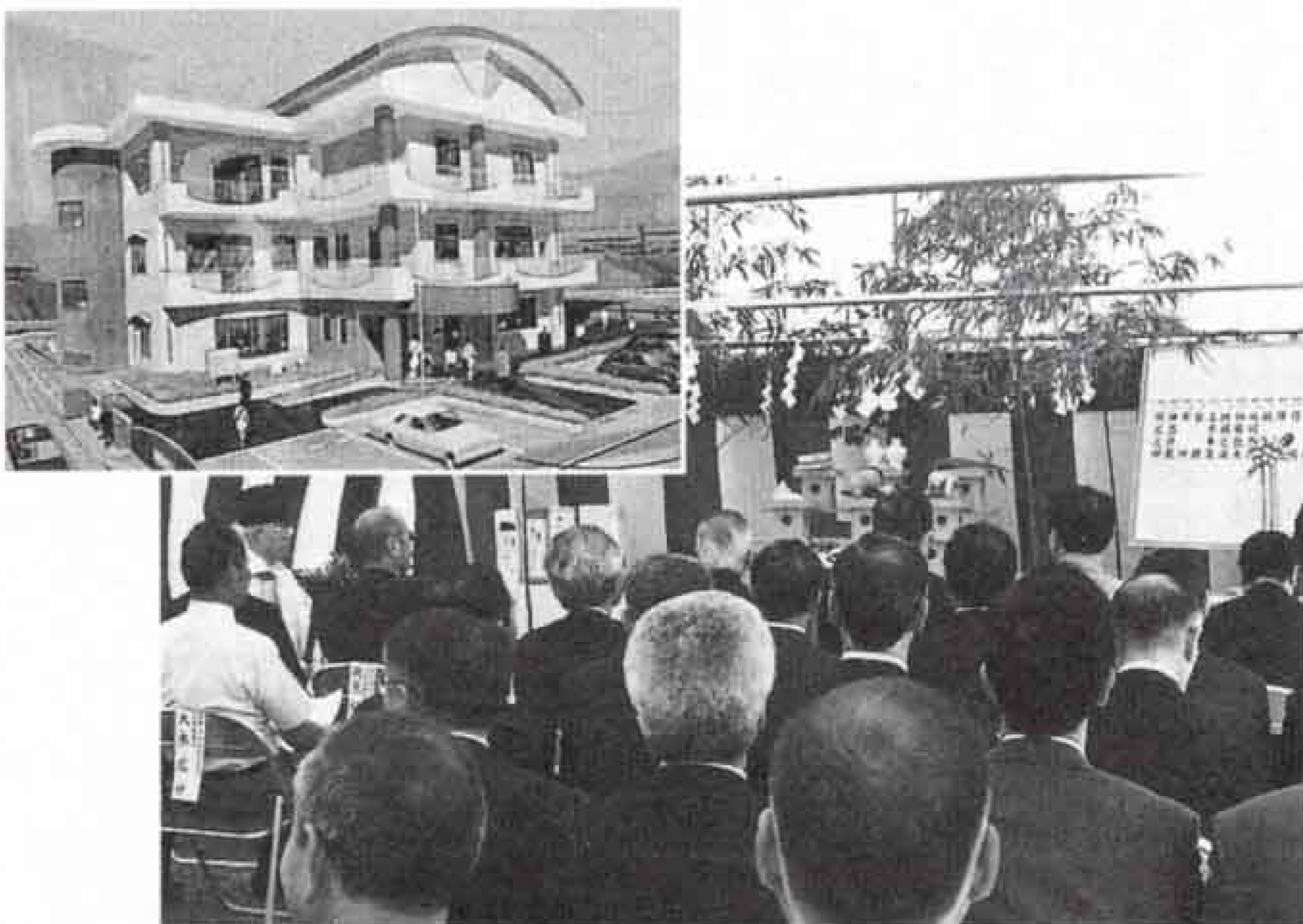

新たな地区の拠点に 「仮称 富士北公民館建設工事安全祈願祭」

6月25日 富士中央小学校校区の拠点として期待される「仮称 富士北公民館」の建設工事安全祈願祭が行われました。市内で24番目となるこの公民館は、地区の皆さんの要望を受け、設計段階から地区の皆さんと協議を重ねてきたものです。あいさつに立った市長は「地域の拠点として、また、福祉や子どもの活動の場として大いに活用していただきたい」と期待を述べました。

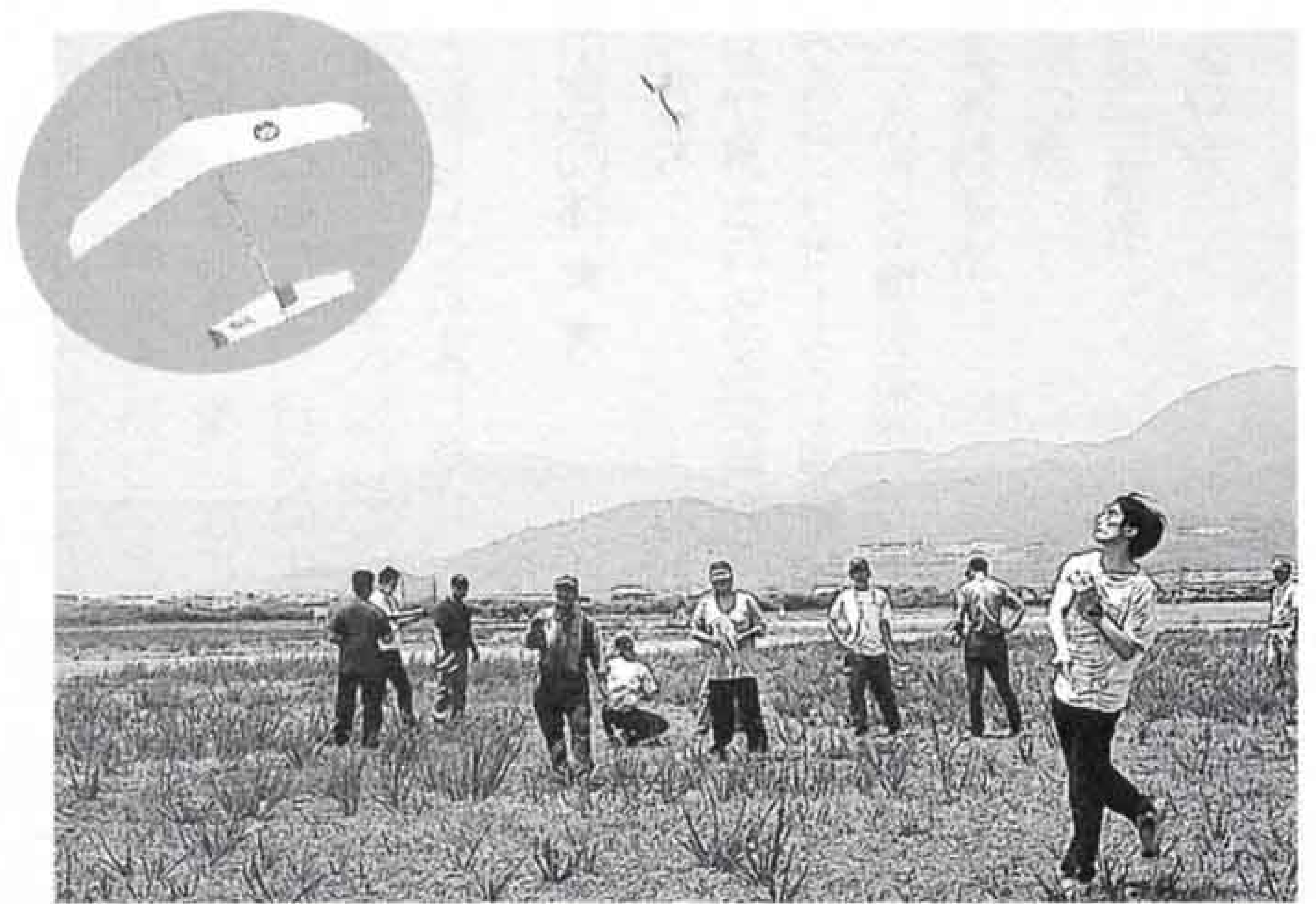

紙の街富士市からリサイクルと資源保護を 「第10回 再生紙による紙飛行機大会」

6月3日 市内外の紙飛行機愛好者が、みずから作成した紙飛行機で競技する「再生紙による紙飛行機大会」が富士川緑地で行われました。大会では、紙飛行機を通して子どもたちの「科学する心」を育てるねらいも込められており、小・中・高校生も参加。参加した高校生は「風と紙飛行機を飛ばす角度の関係などがおもしろくて病みつきになりそう」と話してくれました。

私が変わる

市では、6月の環境月間に合わせ、環境に関するイベントや子どもたちを対象にした環境学習会などが行われました。

幕開けです

ふじエコフォーラム



▲参加市民団体による
日ごろの活動報告が行われた

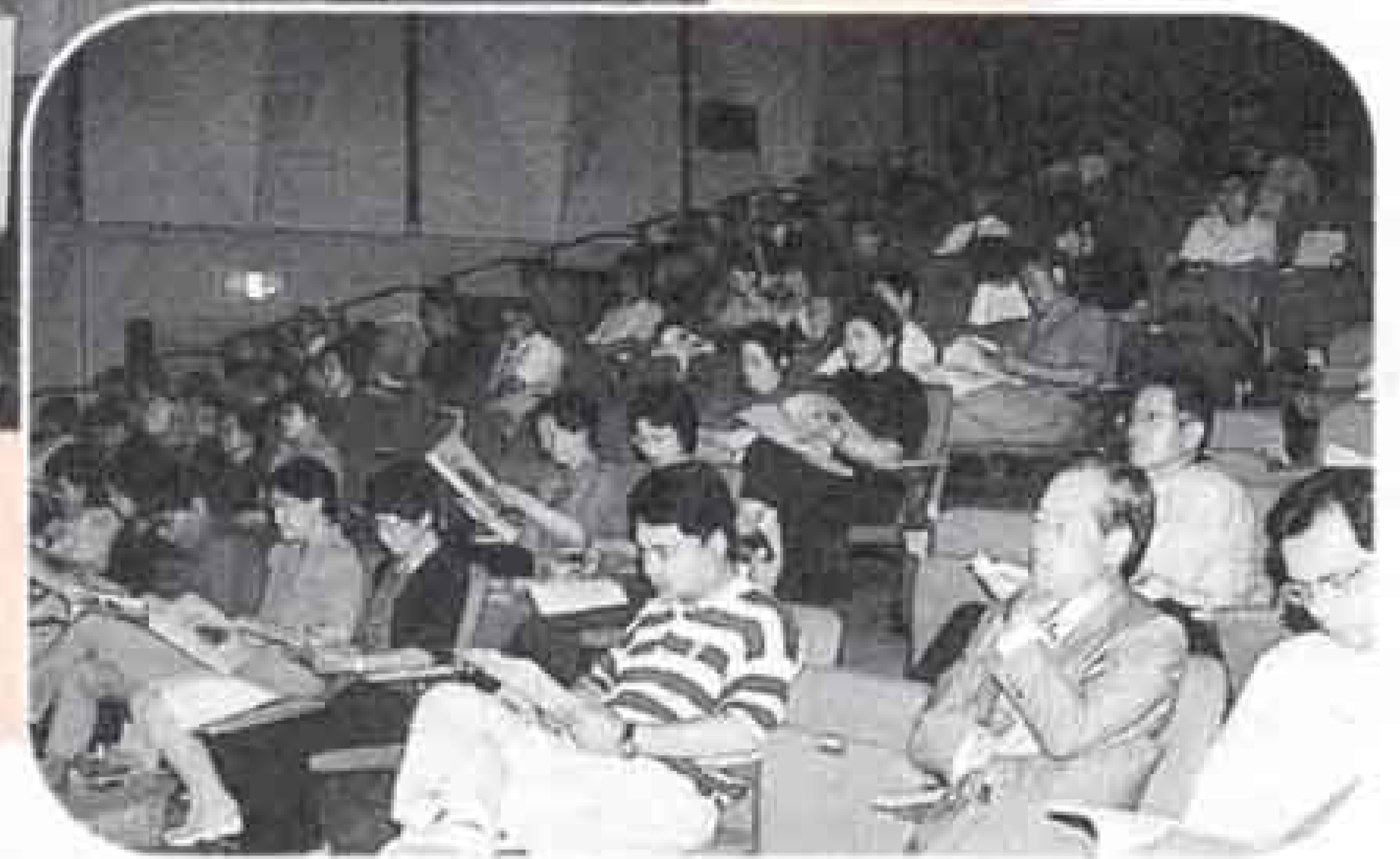

現在、市が策定を進めている『富士市環境基本計画』で、基本目標の一つとして掲げている「市民・事業者・市のパートナーシップによる環境づくり」の第一歩として、六月二十三日（土）にラ・ホール富士で『ふじエコフォーラム』が開かれました。

最初に、環境に関して熱心に活動している市民団体・八団体の皆さんが、日ごろの活動報告を行いました。続いて、埼玉大学梶島邦江教授の、「市民が主役・富士市の環境創造」と題した講演が行われました。その後、市から富士市環境基本計画の策定状況の報告が行われ、最後に、参加市民団体の皆さんが『ふじエコネット』設立を宣言し、フォーラムは終了しました。

参加した一人は「植物が好きなきっかけで、環境問題に興味を持ち、このフォーラムに参加しました。身近なことから注意して、子どもたちが自然の中で楽しく遊べる環境を、未来へ残していきたいですね」と話してくれました。

★★参加市民団体★★

- あけぼの生活学校
- こーぷしすおか富士市行政区委員会
- こどもエコクラブサポーター連絡会
- (NPO法人) ふじ環境倶楽部
- 富士市消費者運動連絡会
- 富士自然観察の会
- (社) 富士青年会議所
- 富士ほたる愛好会



▲「ふじエコネット」設立を宣言する参加者

▼埼玉大学教授 梶島 邦江 さん



▲渡辺正寛環境保全課長が富士市環境基本計画の策定状況を報告

時代が変わる 環境世紀の

環境学習会・環境展



今泉小学校の4年生は環境学習会の後、野外調査に出かけ、田宿川など小学校周辺の川の水をくみ、水質調査を行いました。



伝法小学校の4年生を対象に行われた環境学習会では、空気や水の汚れなどを市職員と一緒に調べ、環境を守る大切さを学びました。



中央図書館で、環境をテーマにしたパネル展示『わたしたちと環境展』が6月12日～29日まで行われました。

議長に 前島貞一さん

副議長に 中村鋭行さん

六月二十九日の定例市議会で、議会の役員選挙が行われ、議長に前島貞一さん、副議長に中村鋭行さんが選ばれました。また、各委員会の正副委員長も次のとおり決まりました(以下敬称略)。



前島議長

昭和五十四年、富士市議会議員に初当選。五期当選。
この間、環境経済、文教民生、富士・愛鷹山麓地域環境管理特別委員会などの委員長を歴任。
住所は、天間一二四五番地の二。昭和十九年七月二十八日生、五十六歳。



中村副議長

昭和五十八年、富士市議会議員に初当選。五期当選。
この間、文教民生、総務企画、拠点都市整備促進特別委員会などの委員長を歴任。
住所は、中央町三丁目七番十号。昭和十七年七月七日生、五十九歳。

常任・特別委員会、議会運営委員会の正副委員長

(◎委員長 ○副委員長)

総務企画委員会

◎渡辺泰明 ○石橋広明

文教民生委員会

◎佐野喜貞 ○望月昇

環境経済委員会

◎青木勲男 ○太田美満

建設水道委員会

◎横井美由紀 ○池田正次

議会運営委員会

◎大和田隆 ○渡辺敏昭

富士・愛鷹山麓地域環境管理特別委員会

◎渡辺敏昭 ○服部藤徳

第二東名自動車道対策特別委員会

◎鈴木敏和 ○石橋広明

拠点都市整備促進特別委員会

◎味岡哲男 ○池田正次

ごみ処理対策特別委員会

◎石丸恵美子 ○服部藤徳

脳いきいき教室

☎ 保健女性センター 64-8993

家に閉じこもりがちの人、最近ぼんやりすることが多い人などの心身と脳の機能を活性化する教室です。

と き 9月10日～平成14年3月11日

の各月曜日 10:00～11:30 計16回

ところ 吉原公民館

内 容 脳刺激ゲームなど

対 象 65歳以上の人

定 員 20人 (高齢者優先)

申し込み 8月17日までに電話で保健女性センターへ

市民健康相談

☎ 保健女性センター 64-8993

生活習慣病 (高血圧、高脂血症、糖尿病) 予防のための食生活や運動の仕方について、保健婦、栄養士が相談に応じます。

と き 毎週水曜日の午後と木曜日の午前

ところ 保健女性センター

内 容 保健婦と栄養士による1時間程度の個別相談 (要予約)

申し込み・問い合わせ

電話で保健女性センターへ

児童扶養手当の 現況届をお忘れなく

☎ 児童福祉課 55-2764

児童扶養手当を申請したことがある人 (支給停止の人も含む) は、8月1日現在の家庭状況の届け出が必要です。本人が必ず来庁してください。

と き 8月12日(日)～16日(木)
8:30～17:00

ところ 市役所10階研修室

※児童扶養手当の請求手続きをしていない人で、昭和60年8月以降母子家庭などになった場合、その日から5年経過すると請求できなくなります。

介護をしている人の リフレッシュ講座

☎ 保健女性センター 64-8993

介護をしている皆さんが、無理なく介護を続けられる方法を一緒に考えてみませんか。

と き 8月29日 13:30～15:30

9月5日 13:30～15:30

9月19日または26日 13:30～
(個別相談)各水曜日 計3回

ところ 保健女性センター

定 員 20人 (応募者多数の場合は抽せん)

受講料 無料

申し込み 8月17日までに、電話で保健女性センターへ

生きがいショートステイ 利用者募集

☎ 老人ホーム駿河荘 21-2321

老人ホーム駿河荘では、平成13年度からショートステイを始めました。

介護保険の対象とならない在宅のお年寄りで、家族が家を留守にするなどの場合、最長で7日間の利用ができます。

申し込み・問い合わせ 電話で老人ホーム駿河荘、または生きがい福祉課へ ☎55-2760

※送迎はホームで行います。ただし、土日・祝祭日及び早朝・夜間は家族で責任を持って行ってください。

母子家庭・父子家庭などの 特別相談

☎ 児童福祉課 55-2764

母子・父子家庭などを対象に各専門スタッフや弁護士が、仕事・住宅・法律・暮らし・子どものこと・家庭内の問題などの相談に応じます。

と き 8月13日(月) 9:30～16:30

ところ 市役所10階研修室

問い合わせ 静岡県母子福祉センター
☎054-245-1938

富士市戦没者追悼式

戦没者の霊を慰め、平和を祈念するため、戦没者追悼式を行います。

と き 8月15日(水) 11:50～

ところ ロゼシアター中ホール

*12時の時報に合わせて黙とうをささげましょう。

原爆死没者の慰霊と平和を祈念して

黙とうをささげましょう

● 8月6日(月) 8:15 (広島)

● 8月9日(木) 11:02 (長崎)

問い合わせ

社会福祉課 55-2757



8月の献血

☎ 社会福祉課 55-2757

献血は身近なボランティアです。

日	場 所	時 間
16日(木)	市役所駐車場	9:30～15:30 (昼休み)11:00～12:00
25日(土)	JR富士駅北口前	10:00～15:30 (昼休み)11:30～12:30

ダイヤル施設案内 ☎52-1111

ダイヤルお出かけ情報 ☎53-1111

介護保険コーナー ②②

「介護保険 Q&A」

Q27. 訪問看護とは、どのようなサービスですか？

A27. 訪問看護ステーションなどの看護婦(士)が、病気やけがなどにより看護が必要な人の自宅を訪問して行うサービスです。医師の指示により医療的な処置を行ったり、介護に関するアドバイスなどをしたりします。具体的には、次のようなサービスがあります。

- 床ずれの処置やカテーテルの管理
- 薬の服用に関するアドバイス
- 生活する上で必要な動作のリハビリテーション
- 自宅での療養生活における総合的な相談・援助 (食事に関する援助、入浴の介助指導、排尿や排便の援助)

Q28. 訪問看護を利用すると、どのようなメリットがありますか？

A28. 医学的な管理や手当てが日常的に必要な人でも、病院ではなく自宅で看護を受け、自宅で生活することができます。訪問看護婦(士)は、常にかかりつけの医師との連携をとっています。

第1号被保険者(65歳以上の人)の介護保険料(第2期)の納期は8月15日～31日です。

介護保険課 ☎55-2766

E-メール: kaigo@city.fuji.shizuoka.jp

富士市発明くふう展 作品募集

☎ 商工労政課 55-2779

展示 9月15日(土)・16日(日) 9:00～17:00 ロゼシアター展示室
出品物 工業の振興や日常生活の改善に役立つもの。生活の中のものとしたアイデア品など
申し込み 9月3日～13日に、小・中学生は学校ごとに学校教育課へ。高校生以上の方は出品票(各公民館・図書館などにあります)を添付して、商工労政課または鷹岡商工会へ

富士市民センター 外壁改修工事のお知らせ

☎ 富士市民センター 61-6262

改修期間 平成14年2月1日～28日
8:30～17:00(日曜日を除く)
◎会議室は平日夜間(17:30～21:30)と日曜(全日)は使用可能です。
◎ホールは使用可能です。
◎第2・4月曜日は休館日です。
◎会議室の利用は半年前から受け付けます。

車いすダンス参加者募集

☎ 生きがい福祉課 55-2761

車いすダンスはスポーツとして広く認められ、パラリンピックの正式種目です。障害のある人もない人も、関心のある人は、ぜひ参加してください。
とき 8月12日、9月9日、10月14日
各日曜日 13:30～16:30
ところ 鷹岡公民館ホール
参加費 1回500円
問い合わせ 市野方 ☎62-6310

富士山スカイライン マイカー規制にご協力を

☎ 商工労政課 55-2777

規制期間 8月11日(土)の0:00から20日(月)の24:00まで
規制区間 富士山スカイライン登山区間の高鉢ゲート(富士山二合目旧料金所)から新五合目まで
※西臼塚・水ヶ塚駐車場で、シャトルバス・タクシーに乗りかえて、新五合目まで登ってください。
問い合わせ マイカー規制テレホンサービス ☎65-1331、県道路企画室 ☎054-221-3359

特別障害者手当などを 支給します

☎ 生きがい福祉課 55-2759

市では、重度の障害を持っている人に、手当を支給しています。該当する人は申請してください。(支給制限があります。詳しくは生きがい福祉課へお問い合わせください)
◎特別障害者手当 20歳以上で重度の障害が重複、または障害のため常時特別な介護が必要な人
◎障害児福祉手当 20歳未満で身体障害者手帳1級または2級の一部(常時介護)、またはIQ20以下の人
◎特別児童扶養手当 20歳未満の障害児を介護し、生計を維持している父母、または障害児と同居して介護し、生計を維持している養育者
◎交通禍などによる遺児等福祉手当
・両親が死亡または生死が不明
・片方の親が死亡し、もう一方の親の生死が不明または重度障害者以上に該当する18歳未満の児童を養育している保護者

高校生と一般の 介護保険講座を開催します

☎ 介護保険課 55-2766

とき 8月18日(土) 9:30～16:00
ところ JAオアシス吉永
内容 (1)介護保険制度について
(2)介護の体験談を聞く
(3)家庭での介護技術の講義、実践
対象 高校生と一般の人
定員 高校生10人、一般10人(いずれも先着順)
参加費 無料
申し込み 8月3日～10日に電話で介護保険課へ

臨時職員(保育士・調理員) の登録を受け付けています

☎ 児童福祉課 55-2762

保育士・調理員の年度途中における出産や病気、退職などによる一時的な補充に対応できる人の登録を受け付けています。(随時)
資格 保育士…市内在住で45歳くらいまでの保育士有資格者
調理員…市内在住で50歳くらいまでの調理業務経験者
申し込み 登録票(児童福祉課で配布)か履歴書(市販のもの)を直接または郵送で〒417-8601 富士市役所児童福祉課へ



軽自動車などの登録・廃車(盗難・紛失・市外転出)・名義変更の手続をお忘れなく

☎ 市民税課 55-2735

★手続の場所

- ①原動機付自転車(125cc以下)・小型特殊自動車……市民税課第二担当1番窓口
- ②二輪の軽自動車(126cc～250cc)…軽自動車協会連合会(長泉町) ☎0559-88-4022
- ③二輪の小型自動車(251cc以上)……静岡陸運支局沼津検査登録事務所(沼津市) ☎0559-66-1130
- ④軽自動車(軽三輪・軽四輪)……軽自動車検査協会(長泉町) ☎0559-88-3847

★①の手続に必要なもの

- 新規登録 登録する人の印鑑、車名、型式、車台番号のわかるもの(標識交付証明・販売証明など)
 - 名義変更 前・新登録者の印鑑、ナンバープレートの番号の控え(あれば標識交付証明)
 - 廃車 ナンバープレート、登録者の印鑑(あれば標識交付証明)
- ※代理人が申請する場合は、代理人の印鑑が必要です。

平和のための富士戦争展

21世紀を差別のない平和な世界に
とき 8月10日(金)～15日(水)
9:00～17:00
ところ ロゼシアター展示室
○日本の戦争を見つめ直す
○ベトナムを訪問して
○核兵器のない地球を
○今世界の子どもたちは
○ビデオ上映
問い合わせ
「平和のための富士戦争展」
実行委員会事務局(市職員組合)
☎51-0123 内線2151

エンジョイスports教室

☎ 文化スポーツ課 55-2876

と き 9月11日～11月20日 10:00～11:30
(10月23日は除く) 各火曜日 計10回
と ころ 市立富士体育館
対 象 市内在住・在勤の人
内 容 ニュースポーツなど
定 員 70人
参加費 1,000円(スポーツ安全保険料を含む)
申し込み 8月9日(木)の9:00～16:00に、
直接文化スポーツ課へ(1人で2人
以上の申し込みは不可)

ファミリーバドミントン講習会

☎ 文化スポーツ課 55-2876

と き 9月7日～28日 毎週金曜日
19:00～21:00 計4回
と ころ 市立富士体育館
対 象 市内在住・在勤の人(小・中
学生は保護者同伴)
定 員 50人(先着順)
受講料 200円(保険料)
申し込み・問い合わせ 8月13日～24
日に直接または電話で文化ス
ポーツ課へ

川の自然と触れ合う会

☎ 河川課 55-2833

と き 8月21日(火) 9:00～15:30
内 容 入道樋門見学など
対 象 市内在住の小学5・6年生と
その保護者
定 員 35組(応募者多数の場合は抽
せん)
申し込み・問い合わせ 8月6日まで
に各小学校で配布する申込書に必要
事項を書いて、直接または郵送で〒
417-8601 富士市役所河川課へ

ラ・ホール富士の自主事業

☎ ラ・ホール富士 53-4300

教室名	と き	定員	受講料
エアロビクス	①10/10～12/12 毎週水曜日 10:00～11:30	各 30人	4,000円 (保険料含む)
	②10/10～12/12 毎週水曜日 19:00～20:30		
	③10/11～12/13 毎週木曜日 19:00～20:30		
	④10/5～12/21 毎週金曜日 19:00～20:30		
陶芸ちょっと体験	10/26～3/22 隔週金曜日 19:00～21:00	30人	4,000円
シェイプアップボクササイズ	10/16～12/18 毎週火曜日 19:00～20:30	30人	5,000円
英 会 話	10/25～2/7 毎週木曜日 19:00～21:00	20人	1万円

と ころ ラ・ホール富士 対 象 勤労者、一般(学生は除く)
申し込み 9月4日～9日の9:00～20:30に直接ラ・ホール富士へ(応募者多数の場
合は抽せん) ※代理人での申し込みは1人分のみ。

楽しく始めよう
初心者バドミントン教室

☎ 文化スポーツ課 55-2876

と き 9月7日～11月16日 10:00～
11:30 毎週金曜日 計10回
と ころ 市立富士体育館
内 容 ラケットの握り方から試合まで
対 象 市内在住・在勤の人
定 員 30人(先着順)
受講料 500円(保険料)
※シャトル代別途
持ち物 ラケット・体育館シューズ
申し込み・問い合わせ 8月9日～10
日に直接文化スポーツ課へ

硬式テニス・水中エアロビクス・女性水泳・親子水泳・エアロビクス教室

☎ 施設利用振興公社 36-2131

教室名	と き	と ころ	対 象	定員	受講料	申 し 込 み
硬式テニス	9/4～11/9 毎週火・金曜日 10:00～11:30 計20回	富士総合 運動公園 庭球場	一般男女 (小・中・高 校生は不可)	各 30人	1万円 1万2,000円	8月19日(日)の8:30～9:00に 本人が受講料を持参し富士 総合運動公園庭球場へ
	9/4～11/9 毎週火・金曜日 13:00～14:30 計20回					
	9/5～11/9 毎週水・金曜日 19:00～20:30 計20回					
水中エアロビクス	9/10～11/26 各 月 曜 日 10:00～11:30 計10回 9/24・10/8は除く	温水プール	一般男女	40人	5,500円	8月19日(日)(水中エアロビ クスは8月26日(日))8:30～ 9:00に本人が受講料と印鑑 を持参し温水プールへ
女性水泳	9/4～10/5 毎週火・金曜日 10:00～11:30 計10回		一般女性	30人		
親子水泳	9/10～11/12 各 月 曜 日 15:30～17:00 計8回 9/24・10/8は除く		3～6歳児(未 就学)とその親	15組 30人		
エアロビクス①	9/4～11/6 毎週火曜日 10:00～11:30 計10回	市立体育館	一般男女	各 30人	4,000円	8月19日(日)の8:30～9:00に本人が受 講料を持参し、エアロビクス①は 市立富士体育館、②は温水プールへ
エアロビクス②	9/7～11/9 毎週金曜日 19:00～20:30 計10回	温水プール 研修室				

※応募者多数の場合は抽せん

第35回 富士市展(書道の部) 審査結果

☎ 文化スポーツ課 55-2874

★毛筆	
大 賞	橋本 房子(松 岡)
優 秀 賞	岩渕わか子(松 岡)
	鈴木さおり(中柏原新田)
	宮本 晴美(青島町)
★硬筆	
大 賞	稲岡 光子(伝 法)
優 秀 賞	稲葉 広昭(岩 本)
	大川 慶子(国久保2)

8 月

移動図書館車出し号の巡回日程

☎ 中央図書館 51-4946

日	場 所 と 貸 し 出 し 開 始 時 刻
1日・15日(水)	富士見台市営住宅集会所前(15:00)
2日・16日(木)	滝戸団地前(14:00) 湯沢平市営住宅内(15:00)
3日・17日(金)	スーパー吉川中里店駐車場(10:00) すどの杜(11:00) 四丁河原南JA富島駐車場(15:00)
4日・18日(土)	鈴川中町フードランド前(10:00) 自由ヶ丘県営住宅集会所(14:00) 旭化成西住宅駐車場(15:00)
9日・23日(木)	東芝松岡アパート(10:00) 高山県営住宅団地(14:00) 市立歴史民俗資料館側駐車場(15:00)
11日・25日(土)	中丸生鮮市場ビッグ3駐車場(10:00) 城山町公会堂(14:00) 広見町静岡ガス社宅駐車場(15:00)

◇都合により中止・変更する場合があります。
◇市立図書館の休館日は、6日、13日、20日、27日です。

あしたか 愛鷹連峰の登山にご注意を

☎ 消防本部警防課 55-2856

愛鷹連峰の須津川上流は岩盤がもろく落石の危険があるため特に注意が必要です。登山するときは次のことを心がけてください。

- 朝早く出発し、早目に下山するよう計画しましょう。
- 経験豊かなリーダーと一緒に行動しましょう。
- 装備は万全にしましょう。
- 登山者カードを必ず提出しましょう。

一斉防疫

希望した町内のみ実施します

☎ 環境衛生課 55-2768

月 日	午 前	午 後
8月6日(月)	天間東	天間田代 天間川坂
◇ 7日(火)	天間北1	天間北2
◇ 8日(水)	新町 四丁河原上	四丁河原下 東芝四丁河原
◇ 9日(木)	水神	四丁河原西 林町
◇ 10日(金)	橋下	橋下

飼えなくなった犬・ねこの引き取り日

と き 8月3日・10日・24日
各金曜日 9:00～10:00
ところ 県富士総合庁舎車庫南側
持ち物 愛犬手帳(犬のみ)
☎ 環境衛生課 55-2768

富士警察署管内交通事故

(7月1日現在)

	年間累計	昨年比
件数	1,292件	+ 35件
死者	14人	+ 4人
負傷者	1,629人	+ 42人

ルール無視、マナー軽視が事故のもと

**ケーブルテレビ3チャンネル
「ふじ広報室」 放送予定**

●8月1日号 富士まつり
●8月15日号 青少年の船
☎ 広報広聴課 55-2700

8月の納税

納期 8月15日～31日

市・県民税(第2期)
☎ 収税課 55-2730
国民健康保険税(第2期)
☎ 国民健康保険課 55-2753

水難事故を防止しましょう

☎ 消防本部警防課 55-2856

夏になると水による事故が多く発生します。次のことに注意して楽しい夏を過ごしましょう。

- 泳ぐ前には必ず準備運動をしましょう。
- 子どもの遊泳には必ず保護者が同伴しましょう。
- 悪天候での遊泳・水遊びはやめましょう。
- 飲酒後の遊泳はやめましょう。
- 富士海岸は急深・急潮流で大変危険ですので遊泳はやめましょう。

8月は道路ふれあい月間

8月10日は「道の日」

- 道路の穴や側溝のふたの破損など、危険箇所を見つけたら連絡してください。
- 道路にはみ出している庭木の枝や雑草は、刈り取りましょう。
- 歩道の乗り入れについては、必ず手続をしてください。また、乗り入れ口には鉄板・ブロックなどを置かないようにしましょう。

☎ 道路交通安全課 55-2830

●● 市民れんらく版 ●●

◆第6回平和へのメッセージ

「平和について」一緒に考えましょう
と き 8月11日(土) 13:00～
ところ ロゼシアター小ホール
入場料 大人500円 高校生以下300円
問い合わせ 日下田 方 ☎71-5583

◆子ども樹木博士認定会参加者募集

と き 8月19日(日)
10:00～ 小雨決行
ところ 丸火自然公園
内 容 樹木の観察会など
対 象 小・中学生
定 員 50人(先着順)
持ち物 筆記用具、ルーペ、弁当、雨具
参加費 1,500円(資料代、保険料ほか)
申し込み 8月14日までに、はがきまたはFAXに必要事項(住所、氏名、連絡先、学校名、学年、「子ども樹木博士」希望)を書いて、〒421-1215 静岡市羽鳥1650-3 井上俊 方へ
☎☎054-278-7140

明るい選挙ポスター作品募集

☎ 選挙管理委員会 55-2879

明るい選挙を推進するのに役立つ、独創的なポスターを募集します。

応募資格 小・中・高校生
内 容 明るい選挙を推進することをあらわすもの

規 格 画用紙の四つ切り(542mm×382mm)、八つ切り(382mm×271mm)

応募方法 9月7日までに学校名、学年、氏名、性別を作品の裏の右下に書いて、直接選挙管理委員会へ

上海、蘇州、嘉興、杭州、北京への旅
“市民友好の翼”参加者募集

友好都市の中国嘉興市を訪ねてみませんか



期 間 10月8日(月)～14日(日)の7日間
対 象 市内在住の20歳以上の人(過去に参加した人は不可)

旅行費用 14万円(予定)

※市で3万円を補助

定 員 15人(応募者多数の場合は抽せん)

申し込み・問い合わせ 8月3日～10日に申込用紙(各公民館、国際交流室にあります)に必要事項を記入して、国際交流室へ ☎55-2704

～ 8/21は県民の日 ～

8月20日(月)～26日(日)

★水産試験場富士養鱒場(入場無料) 9:00～16:00 ☎0544-52-0311

8月21日(火)

★富士山こどもの国(施設無料開放) 9:00～17:00 ☎22-5555

★朝霧野外活動センター(プラネタリウム無料開放)

受付 13:15～ ☎0544-52-0321

★富士市立博物館(入館無料) 9:00～17:00 ☎21-3380

◆ 納税・年金相談 ◆

と き 8月5日(日) 9:00～16:00 ところ 市役所
★収 税 課(3階) …市・県民税、固定資産税の納付について
★国民健康保険課(3階) …国民健康保険税の納付について
★国民年金課(2階) …国民年金について
☎ 収税課 55-2730、国民健康保険課 55-2753、国民年金課 55-2756

暮らしの

カレンダー

8月 AUG
[薬月]

- 道路を守る月間
- 河川愛護・美化運動
- 電気使用安全月間

8月の博物館

第5回紙ing博物館
「くるくるめぐる紙のリサイクル」
～9月2日
小学生の手すき和紙教室
①1日・2日 ②4日・5日
紙のふしぎ実験室 12日
休館日 6、13、20、27日
※21日は無料開放します。



小学生の手すき和紙教室

1 水	水の週間 ～7日 子育てひろば（今泉公民館） 結婚相談（吉原公民館） [水の日] [夏の省エネルギー総点検の日]
2 木	市立吉原商業高校中学生1日体験入学 子育てひろば（須津公民館） 1歳6か月児健診（保健女性センター）
3 金	子育てひろば（吉永公民館） 3歳児健診（保健女性センター）
4 土	甲子神社祭典（平垣甲子神社）～5日 青葉台地区夏まつり（青葉台小学校） 駿河荘まつり
5 日	
6 月	1歳児健康相談（保健女性センター） 広島平和記念日 →P10
7 火	離乳食講習会・初期（保健女性センター） [立秋]
8 水	上和田の地藏さん（今泉） 結婚相談（吉原公民館） 子育てひろば（伝法公民館）
9 木	長崎原爆の日 →P10 子育てひろば（富士南公民館） 富士市青少年会議（ロゼシアター） 1歳6か月児健診（保健女性センター）
10 金	平和のための富士戦争展（ロゼシアター）～15日 →P11 道の日 →P13 子育てひろば（吉原公民館） 3歳児健診（保健女性センター）
11 土	富士山スカイラインマイカー規制 ～20日 →P11 夏休み親子木工教室（市役所北側車庫棟）
12 日	児童扶養手当の現況届受付 ～16日 →P10 結婚相談（吉原公民館）
13 月	今宮火祭り（今宮浅間神社） [月遅れ盆]
14 火	普通救命講習（消防防災庁舎2階PR室） 離乳食講習会・後期（保健女性センター）
15 水	戦没者追悼式（ロゼシアター）→P10 [終戦記念日]

16 木	岩松北地区灯籠流し（新堀川） 献血（市役所駐車場）→P10
17 金	子育てひろば（富士見台公民館）
18 土	
19 日	富士山一斉清掃 童謡コンサート（富士市民センター） 家庭の日 市内クリーンデー
20 月	1歳児健康相談（保健女性センター）
21 火	県民の日 →P13 ロゼシアター臨時休館 ～24日 子育てひろば（広見公民館） 離乳食講習会・初期（保健女性センター）
22 水	結婚相談（吉原公民館） 子育てひろば（岩松北公民館、保健女性センター）
23 木	子育てひろば（田子浦公民館、鷹岡公民館） 1歳6か月児健診（保健女性センター）
24 金	天間天満宮祭典 ～25日 子育てひろば（丘公民館） 3歳児健診（保健女性センター）
25 土	献血（JR富士駅北口）→P10
26 日	増川岩船地藏尊まつり（須津）
27 月	1歳児健康相談（保健女性センター）
28 火	普通救命講習（消防防災庁舎2階PR室） 子育てひろば（富士駅南公民館） 離乳食講習会・後期（保健女性センター） 2歳児むし歯予防教室（保健女性センター）
29 水	結婚相談（吉原公民館）
30 木	富士市展第3期絵画・彫刻展（ロゼシアター）～9月2日
31 金	市・県民税第2期納期限 国民健康保険税第2期納期限 介護保険料第2期納期限

こちら編集室

広報ふじでは、これまでも何回かごみについて取り上げて、皆さんにごみ減量化とリサイクルの推進についてご協力をお願いしてきました。我が家でも、牛乳パックとペットボトルは拠点回収に出すよう心がけています。しかし、つい忙しさにまかして、大量にため込んでしまうこともしばしば。「燃えるごみに出せば…」という悪魔のささやきと闘う羽目になってしまいます。（負けないぞ）

人口 241,230人（前月比+2）
男 120,123人（-31）
女 121,107人（+33）
世帯 82,118世帯（+88）7月1日現在
編集・発行 富士市総務部広報広聴課
〒417-8601 静岡県富士市永田町1-100
☎51-0123(代) ☎51-1456

