

21世紀に羽ばたく 新成人が集う

富士市成人式

ロゼシアター 1月8日

21世紀最初の成人式がロゼシアターで開催され、新時代を切り開く新成人2,899人（市内在住者、富士市出身で式典参加希望者）のうち、1,682人が来場し式典が行われました。

式典前の会場の外では、久しぶりに顔を合わせた友人と記念撮影をしたり、同窓会さながらの楽しい会話をしたりと、それぞれの船出の日を祝いました。

新成人を代表して、20歳の誓いをする
早房結香さん（宮島）

主な内容

第58回国民体育大会 NEW!!わかふじ国体
市・県民税 所得税の申告は正しくお早目に
老人保健と国民健康保険が変わりました
第12回ミス茶娘クイーンコンテスト

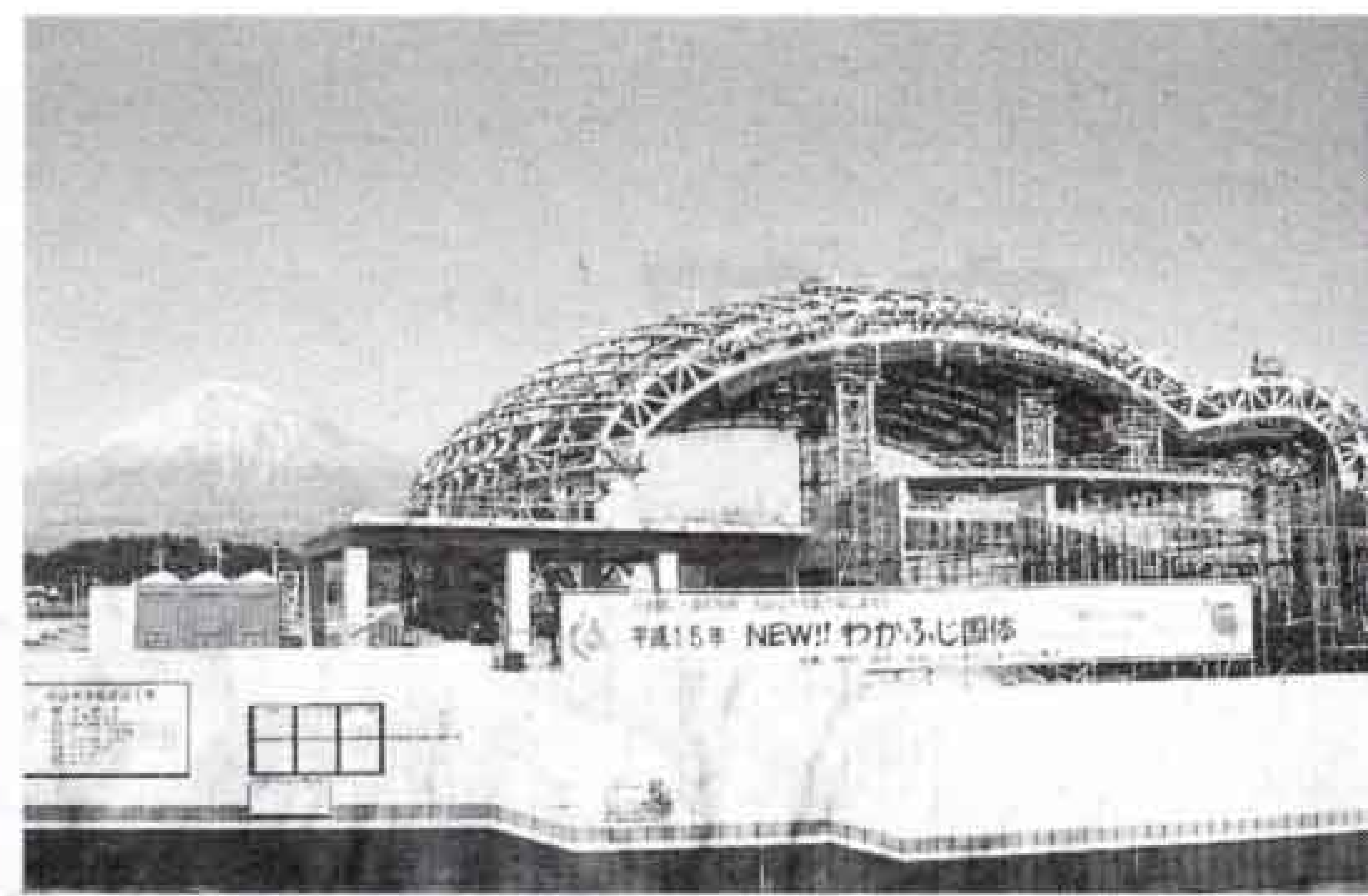

▲富士に、はぐくまれた“水”をイメージした総合水泳場(仮称)。平成14年3月完成予定です

スローガン(合い言葉)

”がんばる”
“が好き”

テーマ(愛称)

NEW!! わかふじ国体

第五十八回国民体育大会

二〇〇三年(平成十五年)に静岡県で開催される、第五十八回国民体育大会(国体)「NEW!!わかふじ国体」の開催及び会期が正式に決定されました。
市ではこれを受けて、NEW!!わかふじ国体富士市実行委員会を設立し、開催に向けた準備を進めています。

富士市は水泳競技(競泳・飛込)
バレーボール競技(少年男子)
公開競技・スポーツ芸術の
開催地です。

NEW!!わかふじ国体 開催カウントダウンが始まった

夏季大会開会千日前(平成十二年十二月十七日)を迎え、実行委員会では記念セレモニー「NEW!!わかふじ国体カウントダウン1000 in Fuji」を行いました。セレモニーでは、「カウントダウンマスコット」が披露され、電光掲示板に「あと1000日」の文字が点灯されました。

このマスコットは三月まで、ロゼシアター一階ガレリアで開催までの日数をお知らせしています。



▶カウントダウンマスコット

国体で協力していただける

ボランティアを募集します

国体は、国内最大のスポーツの祭典。大会を盛り上げ、成功させるためには皆さんの参加と協力が、ぜひとも必要となります。全国各地の人々と出会い、ふれあい、喜びと感動を分かち合う絶好の機会に、あなたもボランティアとして、国体に参加してみませんか。



▲2000とやま国体でのボランティアの皆さん

●活動内容

総合開・閉会式、または各競技会場での案内や接待、会場整理、式典運営、医療・救護補助、福祉・情報サービスなど

●募集開始

四月から ※詳しくは広報ふじ三月二十日号でお知らせします。

NEW!!わかふじ国体 マスコットキャラクター

「ふじっぴー」

僕の名前は、応募総数1万127点の中から、「富士山」「ハッピー、ピース、ピープル」などの言葉を組み合わせて決まったんだよ。

これから、国体のPR活動に頑張ります。皆さんよろしくね。

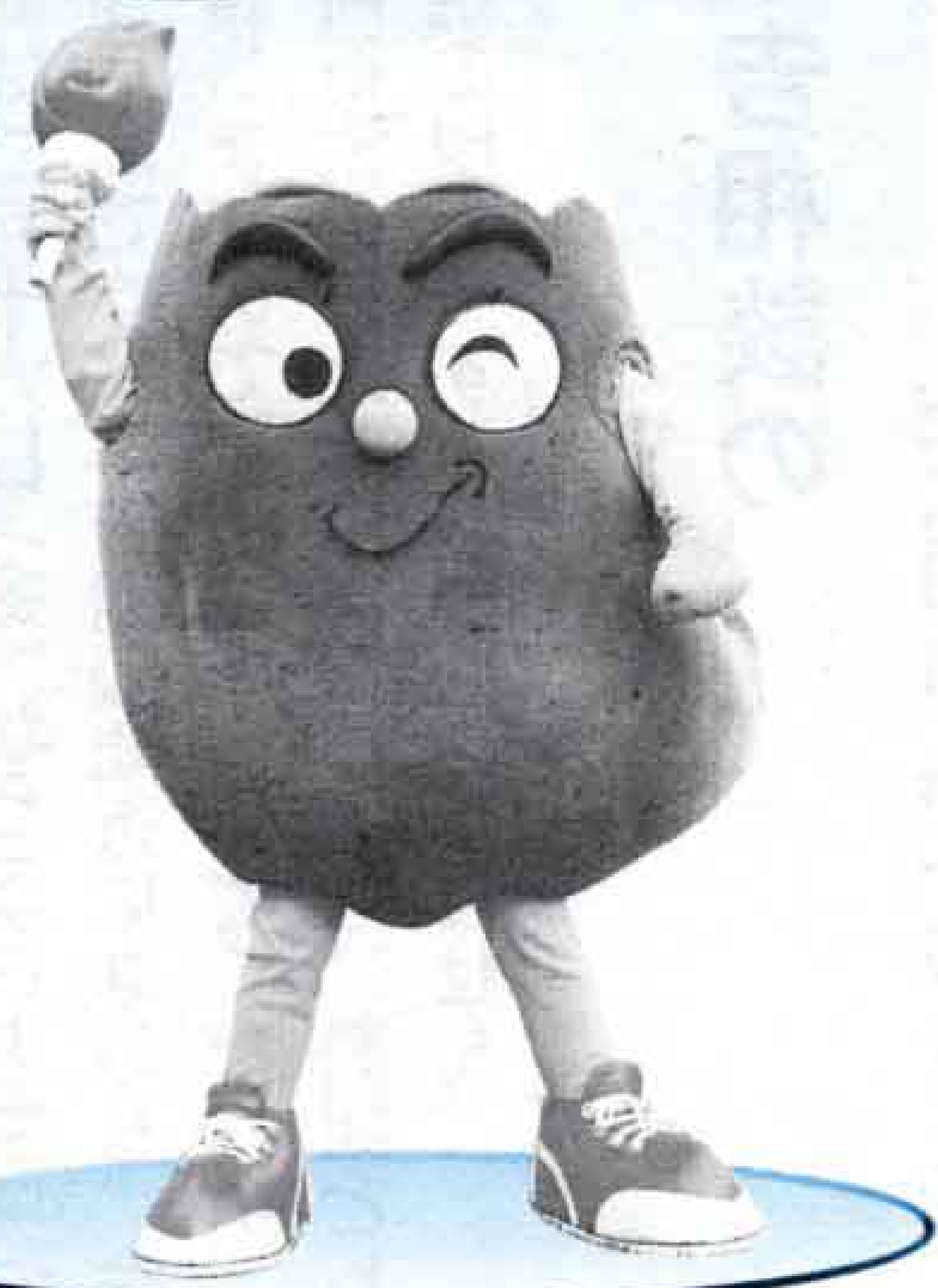

第58回国民体育大会 会 期

夏季大会/水泳競技(競泳・飛込)

平成15年9月13日(土)~
16日(火)

総合水泳場(仮称)

秋季大会 バレーボール競技(少年男子)

平成15年10月25日(土)~
30日(木)

市立富士体育館(26日(日)~29日(水))

公開競技・スポーツ芸術

大会期間中 ロゼシアターほか

国体のポスターパネル展や写真展、キャッチフレーズの募集作品の展示を予定しています。

富士市は夏季大会のメイン会場となり、総合開会式と閉会式が総合水泳場(仮称)で行われます。

人と人とのふれあいを 大切にしたい大会に

45年前、第12回静岡国体のライフル射撃競技で優勝し、現在、NEW!!わかふじ国体富士市実行委員会副会長を務める上林一郎さんに伺いました。



上林 一郎さん
(富士町)

私は国体に五回出場しましたが、初出場の第九回北海道国体では、会場の雰囲気にもまれ、緊張して思うようにいかず八位という成績でした。その後、第十一回兵庫国体で優勝し、翌年の静岡国体はいわば二連覇のなかった大会となりました。周囲からの期待も大きく、負けられないというプレッシャーの中での優勝は本当にうれしかったですね。

そして、国体で総合優勝した都道府県に贈られる天皇杯を、開催地として初めて獲得した大会となり二重の喜びでした。静岡県の優勝を記念し各市町村に天皇杯が回され、旧富士市でセレモニーが行われたとき、天皇杯を手に取り、ほかの競技の仲間とともにおさまった記念写真は私の宝物です。

しかる特別な大会です。実行委員会では、選手の皆さんが百パーセント試合に集中できるような環境づくりに努めていきたいと思っています。また、富士市のいい印象を持って帰ってもらい、もう一度富士市に行ってみたくてという気持ちになってくれるとうれしいですね。そのためには、施設や大会運営に万全の体制を整え、温かみのある、人と人とのふれあいを大切にしたい大会となるよう、取り組んでいきたいと思っています。



▲天皇杯を持つ上林さん
(中央：昭和32年)

問い合わせ 国体事務局

公 五 一 〇 一 三 三 内 線 二 八 三 一

正しくお早目に

申告期限は
3月15日(木)

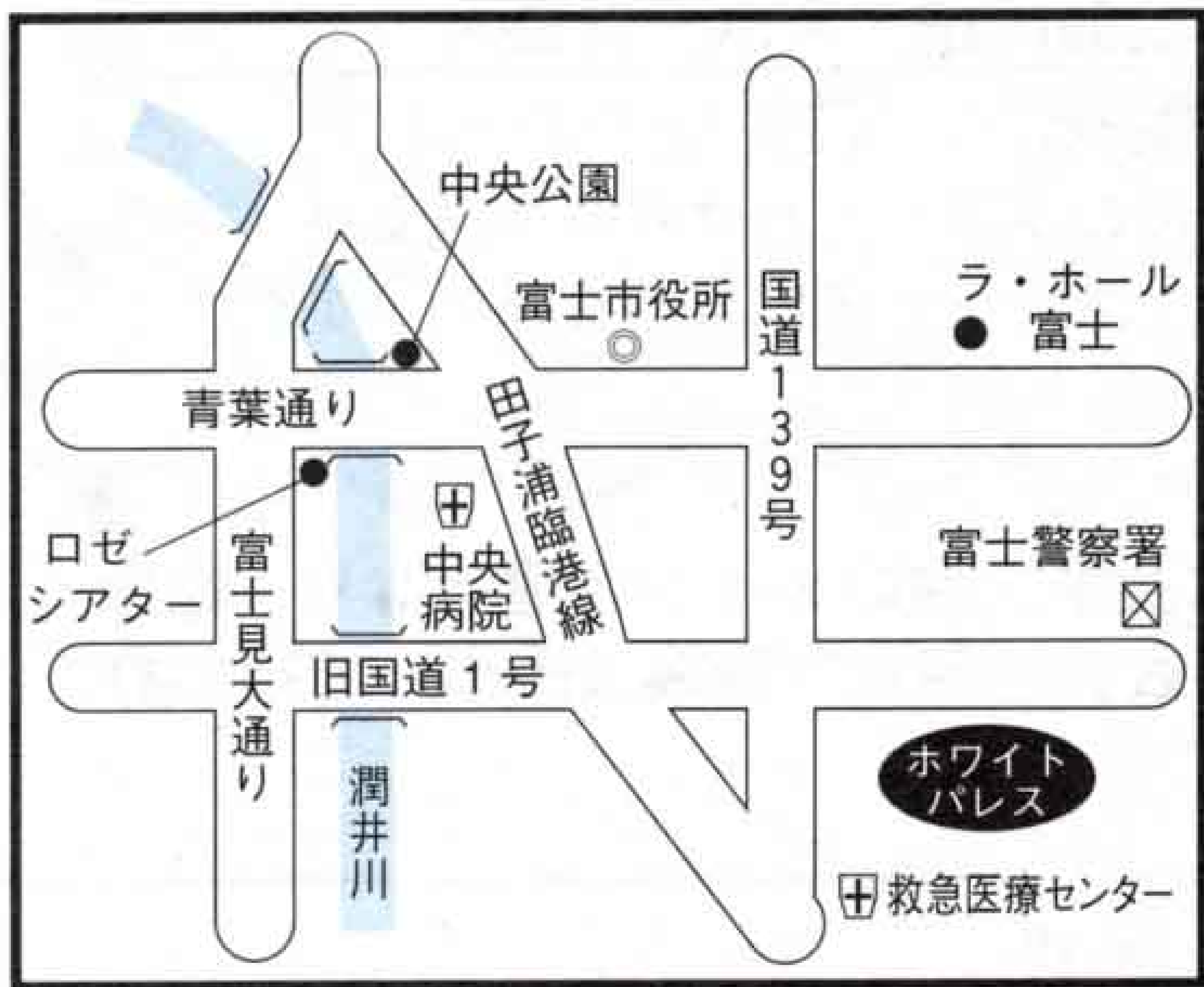

平成十二年分の市・県民税、所得税の申告時期になりました。
申告期間は二月十六日(金)から三月十五日(木)までの一か月間です。申告期限間近になると、会場は大変混雑しますので早目に申告してください。
なお、所得税の確定申告をした人は、原則として市・県民税の申告をする必要はありません。

所得税申告相談の

会場が変わりました

昨年まで、市役所、富士税務署で行っていた所得税の申告会場は、ホワイトパレス(富士市農協会館)に変更となりました。
なお、市・県民税の申告相談は、従来どおり富士市役所会場で受け付けます。
市役所、富士税務署では、所得税の申告相談は行いませんので、ご注意ください。

市・県民税

市役所での申告相談受付

二月十六日～三月十五日

九時～十六時 十階研修室

◎土・日曜日は除きます。

公民館などでの出張受付

地区	とき	ところ
吉原	2月20日(火)	東公民館
	2月21日(水)	大淵公民館
	2月22日(木)	吉永公民館
	2月23日(金)	須津公民館
	2月26日(月)	原田公民館
	2月27日(火)	神戸公民館
	2月28日(水)	元吉原公民館
富士	3月1日(木)	富士駅南公民館
	3月2日(金)	田子浦公民館
	3月5日(月)	富士南公民館
	3月6日(火)	富士公民館
鷹岡	3月7日(水)	岩松公民館
	3月8日(木)	天間公民館
	3月9日(金)	丘公民館
	3月12日(月)	鷹岡公民館

★各会場とも9:00～16:00

※市・県民税申告書の用紙は、期間中、各公民館にも置いてあります。内容については、市民税課へお問い合わせください。

問い合わせ 富士市役所 市民税課 ☎五一一〇二二三
内線二三五一

所得税の
申告相談会場は
ホワイトパレス
(農協会館)です。
お間違えのないように！

市・県民税 所得税の

申告は



▲申告者自身が申告書を作成
(昨年の申告受付から)

所得税(確定申告)

ホワイトパレスでの申告相談

二月一日～三月十五日

九時～十二時 十三時～十六時

※二月一日～三月十五日の間、富士税務署の申告相談会場を
ホワイトパレスに変更します。

無料税務相談

税の専門家である税理士が、申告の相談を無料で受け付けます。なお、その場で確定申告書の提出もできますので、お気軽にご相談ください。

富士商工会議所 二月十九日～三月二日

鷹岡商工会 二月十九日～二十三日

九時三十分～十二時 十三時～十六時

申告相談会

とき 住宅ローン控除 二月一日～二日

年金受給者 二月五日～七日

九時三十分～十二時 十三時～十六時

ところ ホワイトパレス

※当日、都合の悪い方は、二月一日～十五日の間もホワイトパレスで還付申告相談を行っていますのでご利用ください。

◎土・日曜日・祝日は除きます。

問い合わせ
富士税務署
個人課税部門
☎61-2460
税務相談室
☎64-2330
ホームページ

<http://www.nagoya.nta.go.jp/fuji>

★税務署からのお知らせ★

確定申告書が変わりました

提出いただいた申告書は、コンピュータ処理しますので、次の点に注意してください。

- ・数字は枠内に一文字ずつ丁寧に記入してください。
- ・収支内訳書などはホッチキスやのりでとめず、申告書の間挟み込むかクリップでとめてください。
- ・源泉徴収票などの添付書類は、申告書の三枚目(提出用乙)に添付してください。
- ・申告書などの表面にシールなどは張らないでください。
- ・申告書などを折り曲げたり、汚したりしないでください。
- ・青色申告決算書のミシン線は、切り取らずに提出してください。

自分の申告書などは、自分で書きましよう

申告書や収支内訳書を書くのは難しいと思う人も多いと思いますが、「書き方」や「記載例」に沿って記入していけば意外と簡単に作成できます。ぜひ自分で書いてみてください。

申告会場での受付について

申告会場では、職員のアドバイスにより、申告をする皆さんがご自分で申告書や収支内訳書を作成していただける体制を整

えています。

また、申告書を作成した人で検算を希望する人は、検算コーナーをご利用ください。

なお、申告会場へ出かけるときは、前年の確定申告書・収支内訳書の控えなどを持参してください。

申告書は郵送で、お早目に

申告会場の窓口は、大変混雑します。自分自身で作成した人は、できるだけ郵送で提出してください。

申告と納税は期限内に

平成十二年分の所得税の申告と納税の期限は三月十五日、個人事業者の消費税及び地方消費税の申告と納税の期限は四月二日です。

安全で便利な納税方法として、銀行などの口座振替による振替納税制度がありますので、ぜひご利用ください。

税に関する相談は、タックスアンサーもご利用ください。「タックスアンサーコード表」は税務署、市役所市民税課の窓口にあります。

電話・FAX 054-252-4444
インターネット

<http://www.taxanser.nta.go.jp>

nta.go.jp

1月1日から

老人保健と国民健康保険が 変わりました

老人保健の一部負担金と国民健康保険（国保）の高額療養費の自己負担限度額が変更になりました。また、国保に海外療養費制度が新設されました。

その内容について、お知らせします。

老人保健の外来・入院時の一部負担金

老人保健で医療を受けたときに支払う一部負担金は、これまで定額負担でしたが、かかった医療費に応じた定率1割負担（上限額あり）になりました。

一つの医療機関ごとに支払います。また、診療所では、1割負担でない場合もあります。



改正前		改正後		院外(薬局)で薬を処方してもらうとき
外 来	1日 530円 (月4回まで)	外 来	診療所 1割負担(月3,000円まで) または1日800円(月4回まで) *診療所がどちらかを選択します。	診療所と薬局でそれぞれ1割負担 (1か月にそれぞれ1,500円まで) 1日800円の定額負担の診療所では、 薬局への支払いはありません
	入 院		1日 1,200円	病 院
			入 院	ベット数が200床以上の病院 1割負担(月5,000円まで)
			定率1割負担 一 般 上 限 市民税非課税世帯など 市民税非課税世帯などで老齢福祉年金を受けている人 長期特定疾病患者	月3万7,200円まで 月2万4,600円まで 月1万5,000円まで 月1万円まで

◆同一世帯で、同じ月内に3万円（市民税非課税世帯は2万1,000円）以上支払った老人保健対象者が複数いる場合、それらをあわせて3万7,200円（市民税非課税世帯は2万4,600円）を超えた分が高額医療費として支給されます。

高額療養費の自己負担限度額

1か月同一の医療機関（診療科ごと、入院と外来は別計算）でかかった医療費が限度額を超えた分を払い戻す高額療養費制度に、新たに上位所得者の区分が設けられました。

また、1か月の医療費が上位所得者60万9,000円、上位所得者以外の人31万8,000円を超えた場合、この額を上回った分の1%が限度額に加算されます。

手続は、受診月の3か月後以降にはがきで通知します。通知が届くまで領収書を保管しておいてください。

改正前

●市民税課税世帯
1か月
6万3,600円

●市民税非課税世帯
1か月
3万5,400円

改正後

- 上位所得者 12万1,800円
1か月の医療費が60万9,000円を超えた場合
 $12万1,800円 + \left\{ \left(\frac{\text{かかった医療費}}{\text{医療費}} \right) - 60万9,000円 \right\} \times 1\%$
- 上位所得者以外の人 6万3,600円
1か月の医療費が31万8,000円を超えた場合
 $6万3,600円 + \left\{ \left(\frac{\text{かかった医療費}}{\text{医療費}} \right) - 31万8,000円 \right\} \times 1\%$
- 市民税非課税世帯
1か月
3万5,400円のまま据え置き

- ◆上位所得者とは、国保加入者の前年中の基礎控除後の所得合計が670万円以上の世帯に属する人です（所得の申告がない人も、この区分に含まれます）。
- ◆上位所得者世帯で、12か月間に4回以上高額療養費の支給を受けると、4回目からの自己負担限度額が7万800円になります。そのほかの世帯は、従来どおり3万7,200円（市民税非課税世帯は2万4,600円）です。

国保加入者が海外で受診したとき、医療費の一部が国保から支給されます。診療内容明細書、領収明細書とその翻訳文（翻訳者の住所、氏名を明記）を国保の窓口へ提出してください。日本の医療機関で受診した場合の保険診療金額を標準とした金額または、実費額から一部負担金を差し引いた金額が戻されます。

海外療養費制度

第12回 ミス茶娘クイーン コンテスト

富士の茶娘大募集



応募資格

富士市に在住または通勤・通学している人及び富士市出身の県内学生で、年間10回程度イベントに協力できる18歳以上25歳以下（昭和51年4月2日～昭和58年4月1日生まれ）の未婚女性（ただし、高校生は応募できません）。

応募方法

応募申込書に住所、氏名、年齢、職業、電話番号、身長、体重、趣味、推薦者の住所・氏名を記入し、上半身及び全身写真を各1枚（本人1人で写っているL判、6か月以内に撮影したもの。裏面に住所・氏名をご記入ください）を同封の上、直接または郵送してください。

なお、応募写真は返却しません。

応募申込書は、市役所農政課、各公民館、富士市農協本店・各支店などにあります。

応募締切

2月28日(水) 必着

★ミス茶娘クイーン(1人)には賞金10万円、旅行券、お茶・お米1年分が贈られます。また、ミス茶娘(2人)、富士の茶娘(4人)にも賞品があります。

審査

- 第1次審査（書類審査）
とき／3月上旬 書類選考で14人を選出します。
- 本審査（公開審査）
とき／4月8日(日)
ところ／ラ・ホール富士多目的ホール

公開審査（茶娘衣装）でクイーン1人、ミス茶娘2人、富士の茶娘4人を選出します。

任期

入賞者は、審査終了後2年間富士のやぶ北茶PR事業などに協力していただきます。

応募先及び問い合わせ先

〒417-8601 富士市役所商工農林部農政課内 富士のやぶ北茶振興推進協議会
「ミス茶娘クイーンコンテスト係」 ☎51-0123 内線2564



前回のミス茶娘クイーンコンテスト





十一月十六日
焼き芋大会
(岩松幼稚園)



あつあつのお芋おいしいね 「第一保育園芋煮会」

11月16日 第一保育園で、恒例の芋煮会が子どもたちのおじいちゃん、おばあちゃんを迎えて行われました。子どもたちは、なれない包丁さばきながらも、芋を煮込む準備に大張り切り。切った野菜をなべに入れ、あつあつに煮込んだお芋をおいしそうに口いっぱいほおばりました。



郷土の民俗芸能を継承 「ふるさと芸能祭」

11月26日 市内に残る民俗芸能を末永く伝えることを目的に「ふるさと芸能祭」がロゼシアターで行われました。ことしは12団体が出演。鷹岡中学校生が選択授業の中で練習した創作太鼓「金龍祭り太鼓」も披露され、関心を集めました。また、鮫島まとい・太鼓保存会が、会場いっぱい祭りのにぎやかな雰囲気を描き出しました。



声をそろえて「火の用心！」 「秋季火災予防パレード」

11月5日 秋季火災予防運動の一環として、火災予防パレードが吉原本町通りで行われました。パレードにはカラーガード隊を先頭に、消防本部、消防団など約300人が参加。消防音楽隊に続いて行進した曙・光明幼稚園の皆さんは、「火の用心！マッチ1本、火事の元」と元気な声をそろえ、沿道の人に火災予防を呼びかけました。



ごみを一掃し、きれいなまちづくりを 「富士市クリーン大作戦」

11月12日 市民の手による美化運動の大切さをPRする目的で「富士市クリーン大作戦」が市内の15地区で行われました。メイン会場の富士川緑地には、市民約3,000人が参加。開会式後のごみの回収には市長も精力的に参加し、約1時間の作業が終わると河川敷はごみのない快適な場所に生まれ変わりました。

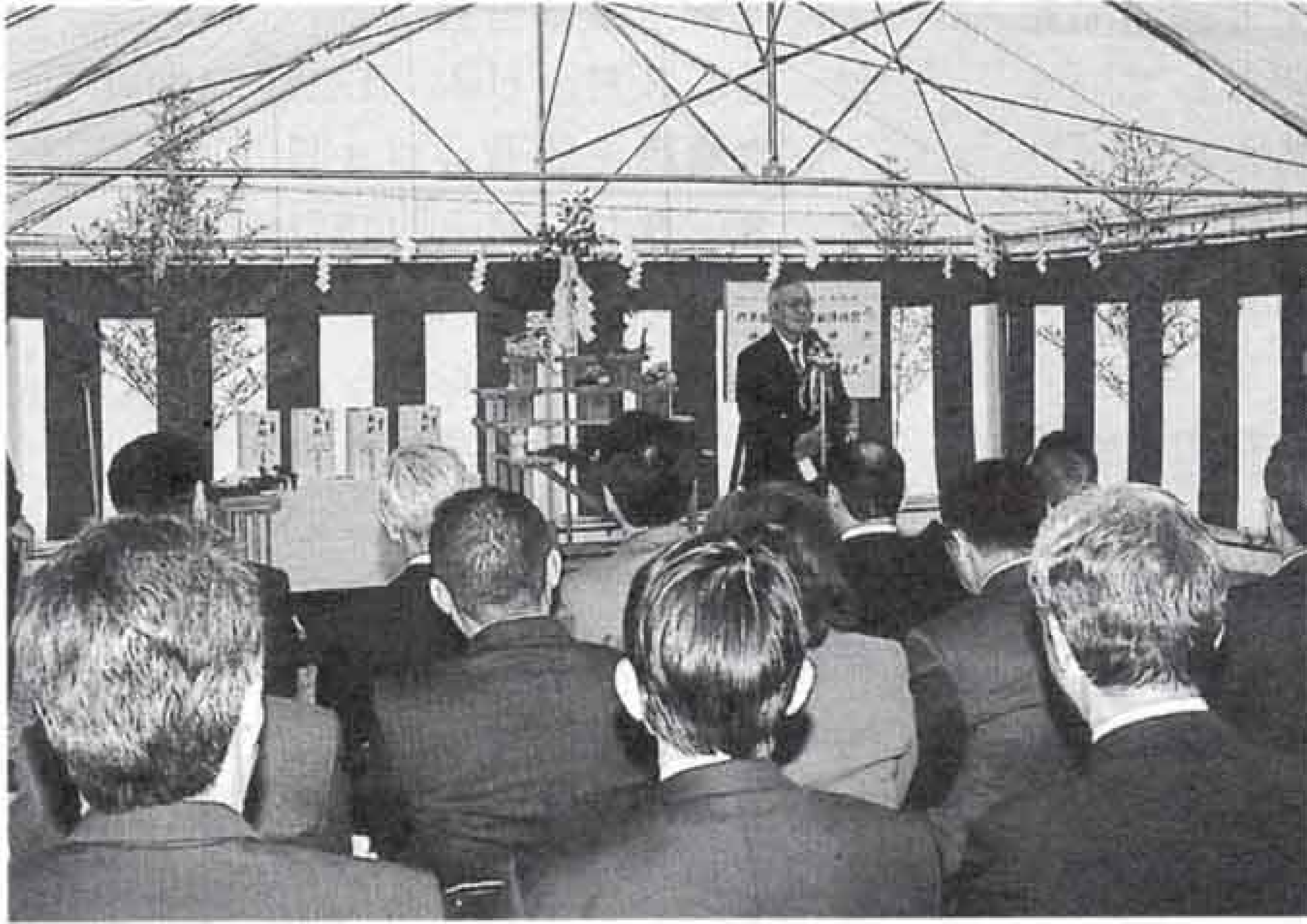

地域福祉の拠点へ

総合福祉センター「起工式」

12月14日 市の地域福祉推進の総合拠点として建設される総合福祉センターの「起工式」が保健女性センター東側の建設予定地で行われました。完成予定は平成14年3月。総合福祉センターは、福祉総合情報システムを導入することにより、福祉情報を一元管理し、相談体制の充実や迅速なサービスの提供を行います。



みんなで描いた巨大絵を展示

「市民暮らしのカレンダー-小学校作品展」

12月22日～24日 平成13年版市民暮らしのカレンダーに掲載された、市内の小学生が描いた巨大絵の作品展がロゼシアター展示室で行われました。会場には子どもたち一人一人の手で描いた縦横3メートル前後の作品12点を展示。来場者からは、「作品の大きさに驚き、子どもの夢の大きさが感じとれました」との感想も聞かれました。



富士市から2人目の大臣が誕生

「斉藤斗志二氏防衛庁長官に就任」

12月5日 中央省庁の再編に備えて行われた内閣改造で、本県5区選出の斉藤斗志二氏（55歳）が国务大臣防衛庁長官に就任しました。2市1町が合併した昭和41年以降、市内からの大臣誕生は斉藤滋与史氏（建設大臣）に次ぐ20年ぶりのもので、入閣の知らせに地元には喜びの声が広がりました。



ラテンのリズムでクリスマス

「フェスタ・ラティーナクリスマス」

12月10日 中南米の外国人と日本人が交流を深めることを目的に「フェスタ・ラティーナクリスマス」が富士市民センターで行われました。小木の里太鼓の演奏で始まり、会場には親子連れを中心に250人余が参加。ステージでは、民族ダンスや手品、合唱など各国の出し物が披露され、会場は拍手の渦に包まれました。

ラ・ホール富士 体験教室展示発表会

☎ ラ・ホール富士 53-4300

陶芸、アートクレイ(純銀)、トールペイント、実用細字、多賀紙人形の各教室の作品を展示します。また、アニメビデオ上映、抽せん会などもあります。

と き 2月18日(日) 10:00~15:00

ところ ラ・ホール富士

また、当日会場では実際に各教室を体験できます。

(10:00~12:00、13:00~15:00の2回)

対 象 勤労者及び一般

定 員 各10人 計100人(先着順)

参加費 500円(材料費込み)

申し込み 2月4日・6日~11日に直接ラ・ホール富士へ

福祉機器リサイクル 伝言板を設置しました

☎ 生きがい福祉課 内線 2323

不用になった福祉機器や介護用品を譲りたい人と、それを必要としている人に対して情報を提供するための「リサイクル伝言板」を生きがい福祉課と保健女性センターに設置しました。

★提供物品は無料

★搬送、修理、清掃などの費用は譲受者負担

★衣類、排せつ用品など直接身体に触れる物は未使用品に限ります

※詳しくは、社会福祉協議会へ ☎64-6600(ホームページ)

<http://www.city.fuji.shizuoka.jp/minna/dengon/>

赤十字講習会

☎ 社会福祉課 内線 2312

①幼児安全法講習会

と き 3月1日(木) 13:00~16:00

②家庭看護法講習会(4日間)

と き 3月14日(水)・15日(木)・21日(水)・22日(木) 9:30~16:00(22日は17:00)

…①②とも…

ところ 沼津赤十字血液センター

対 象 15歳以上

定 員 25人(先着順)

受講料 1,000円(資料代)

持ち物 実技のできる服装、弁当(②のみ)

申し込み ①は2月1日から②は2月14日から受け付けます。電話で日本赤十字社静岡県支部へ ☎054-252-8131

トラブル防止!

軽自動車などの登録・廃車・名義変更の手続

☎ 市民税課 内線 2355

軽自動車税は、毎年4月1日現在の所有者に課税されます。他人に譲って名義変更をしなかったり、盗難や紛失で廃車申告をしなかったりした場合、そのままにしておくと課税されます。また、軽自動車などの所有者が市外へ転出する場合も、廃車などの手続が必要です。トラブル防止のため、手続は確実にしましょう。

◎手続の場所

①原動機付自転車(125cc以下)・小型特殊自動車……市民税課第二担当1番窓口

②二輪の軽自動車(126~250cc)……軽自動車協会連合会静岡県取扱事務所(長泉町)
☎0559-88-4022

③二輪の小型自動車(251cc以上)……静岡陸運支局沼津検査登録事務所(沼津市)
☎0559-66-1130

④軽自動車(軽三輪・軽四輪)……軽自動車検査協会静岡事務所沼津支所(長泉町)
☎0559-88-3847

☆①の手続に必要なもの

新規登録 登録する人の印鑑、車名、型式、車台番号のわかるもの(標識交付証明・販売証明など)

名義変更 前・新登録者の印鑑、ナンバープレートの番号の控え(あれば標識交付証明)

廃 車 ナンバープレート、登録者の印鑑(あれば標識交付証明)

※代理人が申請する場合は、代理人の印鑑が必要です。

戸籍謄本など証明書の 名称の一部が変わります

☎ 市民課 内線 2225

戸籍事務の迅速化を目指し、2月19日からコンピューターによる戸籍の証明書を交付します。これに伴い、次のとおり変更になります。

	変更前	変更後
名 称	戸籍謄本 戸籍抄本	全部事項証明書 個人事項証明書
様 式	B5版縦	A4版縦
書 式	文章体	項目別横書
公 印	朱肉印	黒色の電子印

※除籍・改製原戸籍は従来どおり
また、戸籍上の氏名が辞典に載っていない漢字の人は、戸籍の表記上の取り扱いで辞典に載っている漢字に変更します。該当する人には1月下旬にお知らせを通知します。

介護保険コーナー ⑱

1. 介護保険出張講座を行います

介護保険課では、皆さんに介護保険について理解を深めていただくため、出張講座を行います。

講座内容

- ・介護保険制度の仕組み
- ・介護保険の申請手続や介護認定について
- ・介護サービスの種類と利用方法
- ・介護保険料やサービス利用料について
- ・福祉用具の購入と住宅改修について
- などがあります。ご希望に沿った講座も行います。

申し込み

10人以上のグループで介護保険課へ。ご希望の内容、日時、場所などについて打ち合わせをします。

2. 介護保険事業者ガイドブックができました

掲載内容

富士・富士宮・沼津市のサービス提供事業者の概要と連絡先、サービスの内容や利用料など。

介護保険課で配付しています。

介護保険課 内線 2309

E-メール: kaigo@city.fuji.shizuoka.jp

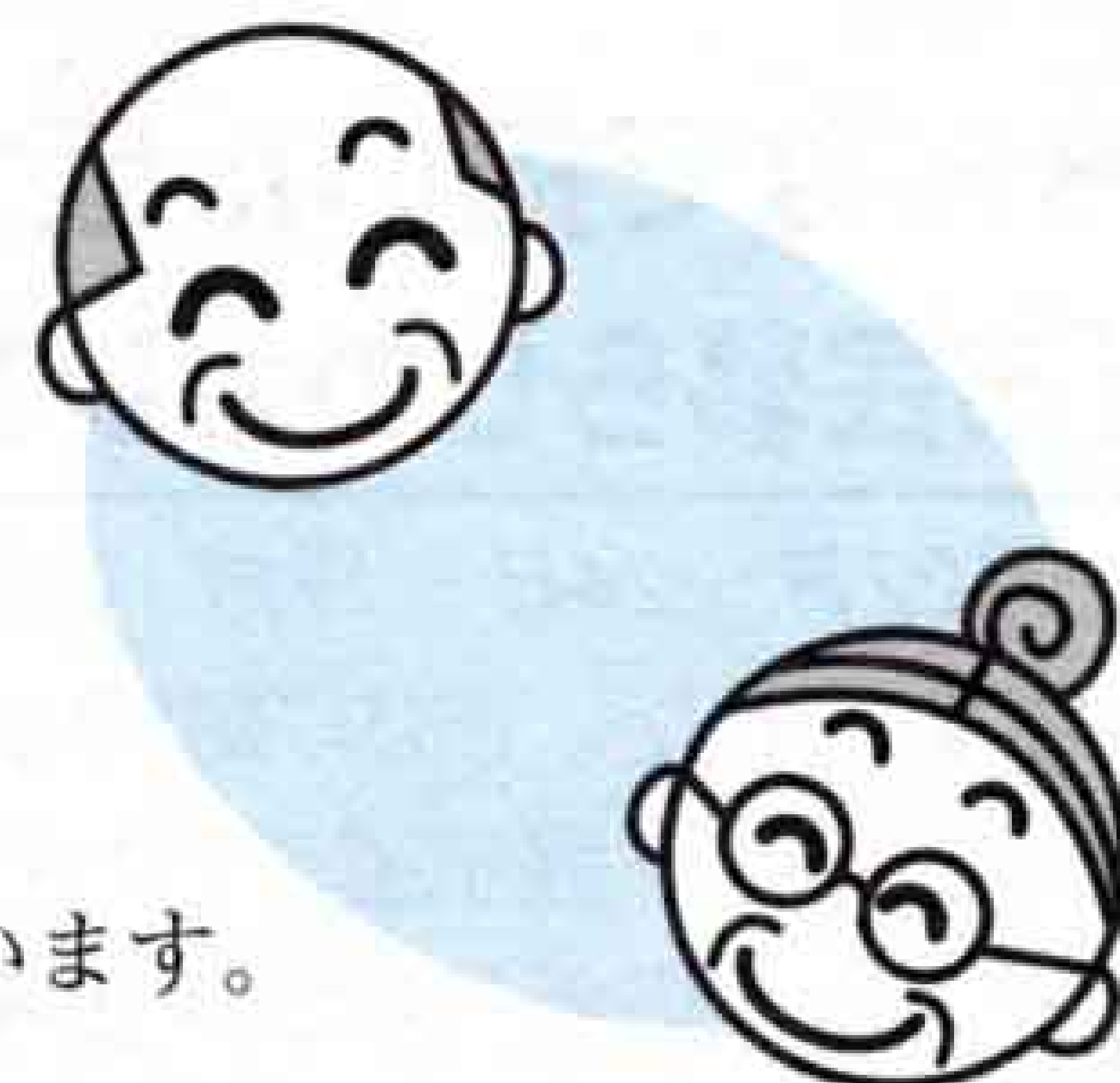

静岡県の最低賃金が改正されました

☎ 商工労政課 内線 2591

〈地域別最低賃金〉

最低賃金の名称	最低賃金額		効力発生日
	日額	時間額	
静岡県最低賃金	5,329円	667円	H12.10.1

〈産業別最低賃金〉

最低賃金の名称	最低賃金額		効力発生日
	日額	時間額	
パルプ・紙・加工紙製造業	5,952円	744円	H10.12.31
タイヤ・チューブ、ゴムベルト・ゴムホース・工業用ゴム製品製造業	5,872円	735円	H13.1.19
鉄鋼・非鉄金属製造業	6,072円	759円	H12.12.11
一般機械器具製造業	6,090円	762円	H12.12.11
電気機械器具製造業	5,912円	740円	H12.12.11
自動車、自動車附属品、船舶製造、その他の輸送用機械器具製造業	6,089円	762円	H12.12.11
各種商品小売業	5,839円	730円	H12.12.11

問い合わせ 静岡労働局賃金室 ☎054-254-6315、富士労働基準監督署 ☎51-2255

水道管の凍結防止にご協力を

☎ 水道部営業課 内線 2533

★水道管の凍結防止

露出した水道管には、市販の防寒材か毛布・布きれなどを巻き、ぬれないようにビニールなどで巻きます。また、メータボックス内に、発泡スチロール片などを入れると効果があります。

★凍結した場合の処置

水道管が破裂したら、すぐにメータ器のバルブを締めて、下記の富士市指定給水装置工事事業者(有料)へ。また、メータが破損した場合は水道部営業課へご連絡ください。

	吉原地区	鷹岡地区	富士地区
平日	岩間設備 ☎52-8880	(有)大木工業所 ☎52-2828	(株)カンセツ ☎61-2604
	(有)大和 ☎51-3835	(有)望月管工 ☎71-5653	(有)渋谷設備工業所 ☎33-0397
	(株)一商会(ウォーターピンチフォローサービス) ☎21-1351		
土日祝日夜間	" (24時間対応) ☎21-1319		

国民年金だより⑦ だから国民年金保険料納付は必要です

①だれもが安定した生活を送れるために

国民年金制度は、高齢や病気、けがなどで収入が途絶えても、だれもが安定した生活を送れるように社会全体で支え合う制度です。年金は、現役世代(働く人たち)の納める保険料が高齢者の生活を支える「世代間扶養」の仕組みで成り立っています。保険料を納めることは、自分のためであると同時に、年金制度を守る大切なことなのです。

②高齢者世帯の97%は公的年金を受けていることを知っていますか

現在、高齢者(65歳以上)世帯では約97%が公的年金を受け、そのうち所得を公的年金や恩給のみに頼っている世帯は57.2%に上ります。(平成11年度)

③国民年金は国によって守られています

すべての人が確実に年金を受けられるよう5年に1度、国民の生活水準などその時々社会経済情勢に応じて見直されています。倒産、景気の低迷など、将来に対して不安なときにおいても、国民年金は国によってしっかり守られています。

静岡県国民年金
キャラクター
「サンちゃん」



④老後の安定した収入源の確保のために

老後はだれにでも確実にやって来ます。高齢化のピークを迎える2025年には、4人に1人が高齢者という超高齢社会となります。「老齢基礎年金」は、経済変動に左右されない実質価値の維持(物価スライド)と、一生涯受け取れるということで、老後の安定した収入源として、生活の基礎を支えます。

問い合わせ 国民年金課 内線 2264



2月の献血

☎ 社会福祉課 内線 2312

『はたちの献血』キャンペーンを実施しています。

日	場所	時間
3日(土)	吉永北公民館	9:30~11:00
	ショッピングセンターハロー	12:30~15:30
15日(木)	市役所駐車場	9:30~15:30 (昼休み)11:00~12:00
16日(金)	市立富士体育館	10:00~15:30 (昼休み)11:30~12:30
24日(土)	JR富士駅北口前	10:00~15:30 (昼休み)11:30~12:30

電話加入権の公売

☎ 収税課 内線 2364

とき 2月20日(火) 10:40~
ところ 県富士総合庁舎3階301会議室
※中止になる場合もありますので事前に電話で確認してください。

問い合わせ 富士財務事務所納税課
☎65-2123

富士警察署管内交通事故

(12月31日現在)

	年間累計	昨年比
件数	2,655件	+118件
死者	14人	-9人
負傷者	3,390人	+199人

ルール無視、マナー軽視が事故のもと

飼えなくなった犬・ねこの引き取り日

とき 2月2日・9日・16日・23日
各金曜日 9:00~10:00

ところ 県富士総合庁舎車庫南側
持ち物 愛犬手帳(犬のみ)

☎ 環境衛生課 内線 2054

第28回 田子の浦マラソン

☎ 体育振興課 内線 2726

と き 4月8日(日) 受付 8:00～
 ところ 富士マリンプール南側堤防
 種 目 5km、10km、20km、5kmウ
 ォーク
 対 象 20歳以上の人
 参加費 2,500円(スポーツ保険料、昼
 食代など)
 申し込み 3月10日までに申込書(体
 育振興課にあります)に必要事項を
 記入し、郵便振替(現金書留も可)
 で〒417-0846今井2-1-21田子の浦マラ
 ソン大会事務局へ☎33-0014

第23回 富士ふれあいウォーク

☎ 体育振興課 内線 2726

と き 4月15日(日) 8:30～ 小雨決行
 集 合 富士総合運動公園陸上競技場
 コース 富士山南ろく・丸火自然公園
 ①10kmコース
 6時間以内で歩ける人
 ②20kmコース
 小学生以上で6時間以内で歩ける人
 (小学生は保護者同伴)
 ③40kmコース
 中学生以上で9時間以内で歩ける人

参加費 1人 500円
 (保険料を含む)

申し込み 3月16日ま
 でに申込用紙に必要
 事項を記入し、参加
 費を添えて直接または郵便振替(現
 金書留も可)で〒417-8601富士市教
 育委員会体育振興課へ

※申込用紙は体育振興課、各公民館に
 あります。



● 2月の納税 ●

国民健康保険税(第8期)
 納期 2月15日～28日
 ☎ 国民健康保険課 内線2343

第6回岩本山公園クイズラリー わんぱくクイズ王への道

☎ 施設利用振興公社 35-0685

クイズの正解数とイベントの得点(ス
 トラックアウトなど)で順位を決めます。
 親子でわんぱくクイズ王を目指そう!
 と き 3月11日(日) 10:00～12:30
 雨天の場合は18日(日)
 ところ 岩本山公園
 定 員 親子50組(1組4人まで)
 参加費 1組700円(保険料含む)
 申し込み 2月4日～25日の9:00～17:00
 に受け付けます(先着順)。電話また
 はFAXで施設利用振興公社 ☎35-1167
 へ

看護婦などの再就業相談

☎ 中央病院 52-1131 内線 2207

～ 勇気を出して再出発を～
 看護職の資格を持ち、就業を考えて
 いる人や看護職を求めている医療・福
 祉施設を対象とした相談を行います。
 と き 2月21日(水) 10:00～14:00
 ところ 富士健康福祉センター
 申し込み 当日直接会場へ
 問い合わせ 静岡県ナースセンター東
 部支所 ☎0559-20-2088

入札参加申請の 追加受付を行います

☎ 管財課 内線 2787

平成13年度に市が発注する建設工事、
 測量、コンサルタント、物品などの入
 札や見積もり合わせの参加に必要な参
 加申請書を追加受付します。

受付期間 2月16日(金)～28日(水)
 9:00～16:00(土・日曜日は除く)
 申請方法 参加申請書(1月22日より
 管財課で配付)を持参し、管財課へ

ダイヤル施設案内 ☎52-1111

ダイヤルお出かけ情報 ☎53-1111

博物館講座受講生募集

☎ 市立博物館 21-3380

と き 2月17日(土)・22日(木)、3月1日(木)
 19:00～20:30 計3回
 ところ 市立博物館
 テーマ 「東海道中膝栗毛・弥次さん
 喜多さん旅をする」
 講 師 櫻井邦夫さん(大田区立郷土博
 物館)、八木洋行さん(民俗写真
 家)、飯田真さん(県立美術館)
 定 員 40人(先着順)
 受講料 1,500円
 申し込み 2月3日から受け付けます。
 直接または電話で市立博物館へ

国民年金の相談と出張徴収



☎ 国民年金課 内線 2264

国民年金の相談と保険料の出張徴収
 を下記の日程と会場で行います。気軽
 にご相談ください。
 ※時間は各会場とも13:30～16:30。

開催日	会 場
2月13日(火)	岩松公民館、広見公民館
14日(水)	大淵公民館、富士南公民館
15日(木)	今泉公民館、富士駅南公民館
16日(金)	伝法公民館、吉永公民館

富士市環境基本条例が 制定されました

☎ 環境保全課 内線 2074

市では「富士市環境基本条例」を制定
 し、1月1日から施行しました。環境問
 題の重要性が叫ばれる近年、過去の世
 代から受け継いできた富士市の良好な環
 境を守り、育て、将来の世代に継承して
 いくためには、従来の個別的な施策だけ
 では必ずしも十分ではなく、環境の保全
 や創造に関する施策を総合的、計画的
 に進める必要があります。

この条例は、環境の保全や創造につ
 いての基本理念や、市民、事業者、市
 の責務を明らかにすることによって、
 施策を総合的、計画的に推進し、市民
 の健康で安全かつ文化的な生活を確保
 することを目的としています。

また、環境に関する分野における市
 の各種施策について基本的方針を明示
 し、その方向性を示しており、これら
 を実施するための施策が、現在策定作
 業を進めている「環境基本計画」とな
 ります。

なお、この条例の詳細につきましては、
 「広報ふじ」2月5日号でお知らせし
 ます。

2月

移動図書館車じ号の巡回日程

☎ 中央図書館 51-4946

日	場所と貸し出し開始時刻
1日・15日(木)	滝戸団地前(14:00) 湯沢平市営住宅内(15:00)
2日・16日(金)	スーパー吉川中里店駐車場(10:00) すどの杜(11:00) 四丁河原南JA富島駐車場(15:00)
3日・17日(土)	鈴川中町フードランド前(10:00) 自由ヶ丘県営住宅集会所(14:00) 旭化成西住宅駐車場(15:00)
7日・21日(水)	富士見台市営住宅集会所前(15:00)
8日・22日(木)	東芝松岡アパート(10:00) 高山県営住宅団地(14:00) 市立博物館東側駐車場(15:00)
10日・24日(土)	中丸生鮮市場ビッグ3駐車場(10:00) 城山町公会堂(14:00) 広見町静岡ガス社宅駐車場(15:00)

◇都合により中止・変更する場合があります。

◇市立図書館の休館日は、5日、11日、12日、19日、26日、28日です。

「既存宅地の確認制度」が廃止されます

☎ 土地対策課 内線 2417

都市計画法の改正により、既存宅地の確認申請ができなくなります。

既存宅地を所有している人で近い将来土地について何かの計画をお持ちの方は、「既存宅地の確認申請」が必要となる場合があります。

なお、申請期限はこの法律が施行される日までとなります。「既存宅地の確認」を受けた土地は、経過措置として法律の施行日（平成13年5月中旬が見込まれています）より5年間は自己用の建築物を建築できます。非自己用（共同住宅、建売住宅、貸事務所、貸

店舗、貸倉庫、寮など）の建築物を建築する予定のある人は、法律施行日の前日までに、既存宅地の確認及び建築確認を受け、工事着手することが必要となります。

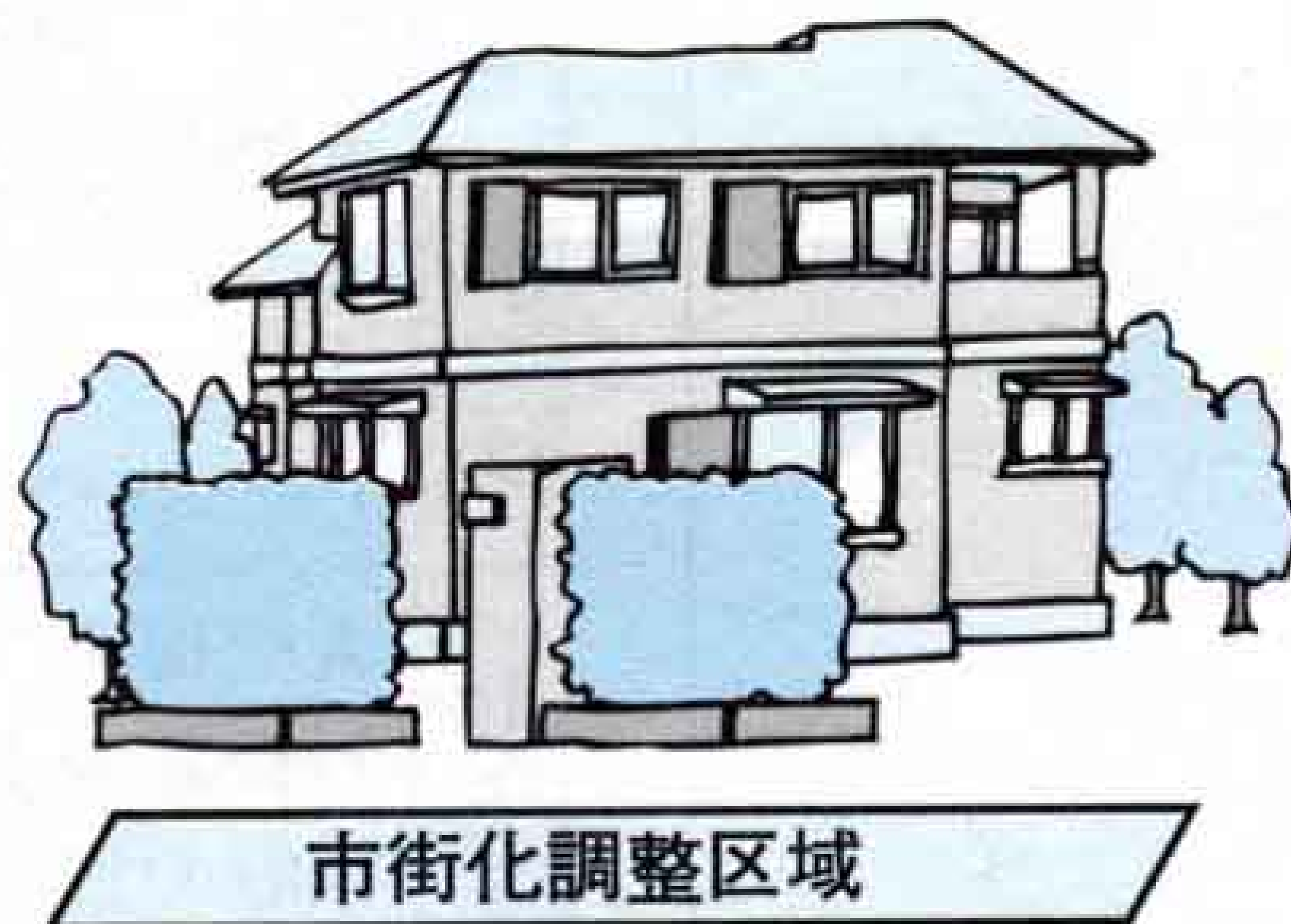

●既存宅地制度の廃止に伴う説明会

開催日	会場
2月2日(金)	大淵公民館
2月5日(月)	天間公民館
2月6日(火)	伝法公民館
2月7日(水)	原田公民館
2月8日(木)	神戸公民館
2月9日(金)	須津公民館
2月13日(火)	ロゼシアター第1会議室

時間 各会場とも19:00～20:30

既存宅地制度の廃止に伴うQ&A

Q. 線引き前から建築されている建築物を将来建てかえる場合、既存宅地の確認は必要ですか。

A. 建物の用途や規模がほとんど変わらない建てかえや増改築は、法施行後も今までどおり、既存宅地の確認を受けなくても建てかえできます。

Q. 既存宅地の要件のある土地に、共同住宅を建築できますか。

A. 法施行後は、非自己用（共同住宅、建売住宅、貸事務所、貸店舗、貸倉庫、寮など）の建築物は、建築できなくなります。

Q. 既存宅地の要件のある土地を所有しているが、現在、建築物はありません。将来的に建築できますか。

A. 法施行日前までに既存宅地の確認を受ければ、法施行後5年間は自己用の建築物は建築できます。

Q. 法施行後、既存宅地であった土地を売買することはできますか。

A. 既存宅地の確認を受けた土地なら、土地を買った人が法施行後5年間は自己用の建築物を建築することができます。

Q. 既存宅地の確認を申請する場合、建築計画が必要ですか。

A. 必要ありません。ただし、実際の建築の際には、建築計画を示して法律に適合している旨の市長の証明を受けることが必要です。

○個別の相談は土地対策課で受け付けています。

(平日 8:30～17:00まで)

個人参加公共施設見学

2月23日(金) 9:00～15:00

コース 市役所→小規模授産所「吉原つくし」→介護老人福祉施設「すどの杜」→デイサービスセンター「はまかぜ」→社会福祉センター「田子浦荘」(昼食)→介護老人保健施設「ききょうの郷」→瑞林寺→市役所

対象 市内在住・在勤の人 定員 20人(応募者多数の場合は抽せん)

持ち物 昼食、水筒、雨具、筆記用具など 参加費 無料

申し込み はがきに参加する人の住所、氏名、年齢、電話番号

(1枚のはがきに2人まで申し込みできます)を書いて、〒417-8601 富士市役所広報広聴課「公共施設

見学」係へ(2月9日の消印有効) ☎ 広報広聴課 内線2823



●市民れんらく版●

◆富士市医師会ホームページ

医師会の紹介をはじめ、休日・夜間の診療案内や、市内すべての病院・診療所を検索できます。

アドレス

<http://www.fuji.shizuoka.med.or.jp/>

問い合わせ

富士市医師会事務局 ☎52-3111

◆静岡県青少年春休み中国体験教室

～青少年友好の翼～

とき 3月25日(日)～29日(木)

訪問地 中国浙江省杭州市・上海市

対象 中学生 定員 50人

応募締切 2月14日(水)

参加費 13万9,000円(査証取得手数料、空港までの交通費は別途)

問い合わせ 静岡県日中友好協議会青少年の翼事務局 ☎054-255-8111



インパク "標高7000m!?"のワンダーワールド
静岡県パビリオン
<http://www.7000m.com/inpaku/>

暮らしの カレンダー

2月 FEB [如月]

●省エネルギー月間

2月の 博 物 館

新春館蔵品展
「駿河の大地主 松永家の百年」
～3月4日
クイズラリー 10・24日
手漉体験日 11日
休館日 5、13、14、19、26日



手漉体験

1 木	生活習慣病予防週間 ～7日 山火事予防旬間 ～10日 子育てひろば (須津公民館)
2 金	子育てひろば (吉永公民館)
3 土	献血 →P11 [節分]
4 日	[立春]
5 月	1歳児健康相談 (保健女性センター)
6 火	離乳食講習会・初期 (保健女性センター)
7 水	結婚相談 (吉原公民館) 子育てひろば (今泉公民館)
8 木	子育てひろば (富士南公民館) 1歳6か月児健診 (保健女性センター)
9 金	滝川の観音さん 子育てひろば (吉原公民館) 3歳児健診 (保健女性センター)
10 土	P T Aのつどい (ロゼシアター)
11 日	丘地区まちづくり大集会 (厚原スポーツ公園) [建国記念の日]
12 月	[振替休日]
13 火	子育てひろば (広見公民館) 離乳食講習会・後期 (保健女性センター)
14 水	結婚相談 (吉原公民館) 子育てひろば (伝法公民館)
15 木	江尾妙見さん 献血 →P11 子育てひろば (田子浦公民館) 1歳6か月児健診 (保健女性センター)

16 金	入札参加資格審査申請書の追加受付 ～28日 →P12 所得税確定申告・市県民税申告 ～3月15日 →P4・5 献血 →P11 子育てひろば (富士見台公民館) 3歳児健診 (保健女性センター)
17 土	
18 日	天間梅まつり (天間天満宮) 岩松北梅まつり (岩本山公園) 家庭の日 市内クリーンデー
19 月	1歳児健康相談 (保健女性センター)
20 火	ロゼシアター臨時休館 ～22日 離乳食講習会・初期 (保健女性センター)
21 水	荒田島の正宝稲荷さん 大淵八王子神社祭 結婚相談 (吉原公民館) 子育てひろば (岩松北公民館)
22 木	子育てひろば (鷹岡公民館) 1歳6か月児健診 (保健女性センター)
23 金	子育てひろば (丘公民館) 3歳児健診 (保健女性センター)
24 土	献血 →P11
25 日	ファミリーバドミントン大会 (市立富士体育館) 日曜納税・年金相談 (市役所)
26 月	1歳児健康相談 (保健女性センター)
27 火	子育てひろば (富士駅南公民館) 離乳食講習会・後期 (保健女性センター) 2歳児むし歯予防教室 (保健女性センター)
28 水	国民健康保険税第8期納期限 介護保険料第5期納期限 結婚相談 (吉原公民館) 子育てひろば (保健女性センター)

こちら編集室

成人式会場には、たくさんの携帯電話と使い捨てカメラ。私の成人式のときには高価だった携帯電話も今やだれもが持っていて、友人と会うとき、迎えを呼ぶときなどに大活躍でした。一方、使い捨てカメラには閉口。写真を撮ってほしいと頼まれると、使い捨てカメラを数台渡されて、何枚も同じ写真を撮る羽目になってしまいます。おかげで今号の表紙用の写真よりも多くの記念写真を撮った気がしました。

人口 240,517人 (前月比+161)
男 119,682人 (+41)
女 120,835人 (+120)
世帯 80,999世帯 (+91) 1月1日現在
編集・発行 富士市総務部広報広聴課
〒417-8601 静岡県富士市永田町1-100
☎51-0123 ㊟51-1456

