



▲たすきが5区の松岡範子さんから6区の渡辺吉秀さんへ。2人とも区間賞を獲得しました。

みんなの力でナンバーワン!

「第1回静岡県市町村対抗駅伝競走大会」 11月23日

東海道400年祭イベントの「第1回静岡県市町村対抗駅伝競走大会」が静岡・清水市の両市にまたがる10区間(42.195キロメートル)で行われました。県内の全市町村74チームが参加したこの大会で、富士市チームが2時間16分12秒のタイムで見事優勝に輝き、初代王座を手にしました。

主な内容

私たちのお金の使い道は? ~平成11年度財政報告~

年末年始のごみ・し尿収集にご協力を

私たちのお金の 使い道は？

◆◆平成11年度財政報告◆◆

平成十一年度の決算のあらましと九月三十日現在の平成十二年一般会計予算の上半期執行状況をお知らせします。
富士市の財政事情と私たちの税金が未来の住みよいまちづくりのためにどのように使われているのかを確かめてください。

一般会計

歳入 (会計年度内に入ってきたお金)

科目別	収入済額
総額	734億3,705万円
市税 (市民税・固定資産税など)	427億8,741万円
国庫支出金 (国からの補助金など)	65億8,648万円
諸収入 (貸付金元利収入など)	43億1,529万円
市債 (市の借入金)	36億4,450万円
繰越金 (前年度からの繰越金)	33億 116万円
県支出金 (県からの補助金など)	25億1,229万円
地方消費税交付金 (県から交付される消費税)	23億6,285万円
分担金及び負担金 (施設入所者の負担金など)	19億4,785万円
使用料及び手数料 (市営住宅使用料など)	16億2,148万円
地方譲与税 (国から地方に譲与されるお金)	7億 778万円
自動車取得税交付金 (県から交付される目的税)	5億4,749万円
その他	31億 247万円

財源別歳入

734億3,705万円

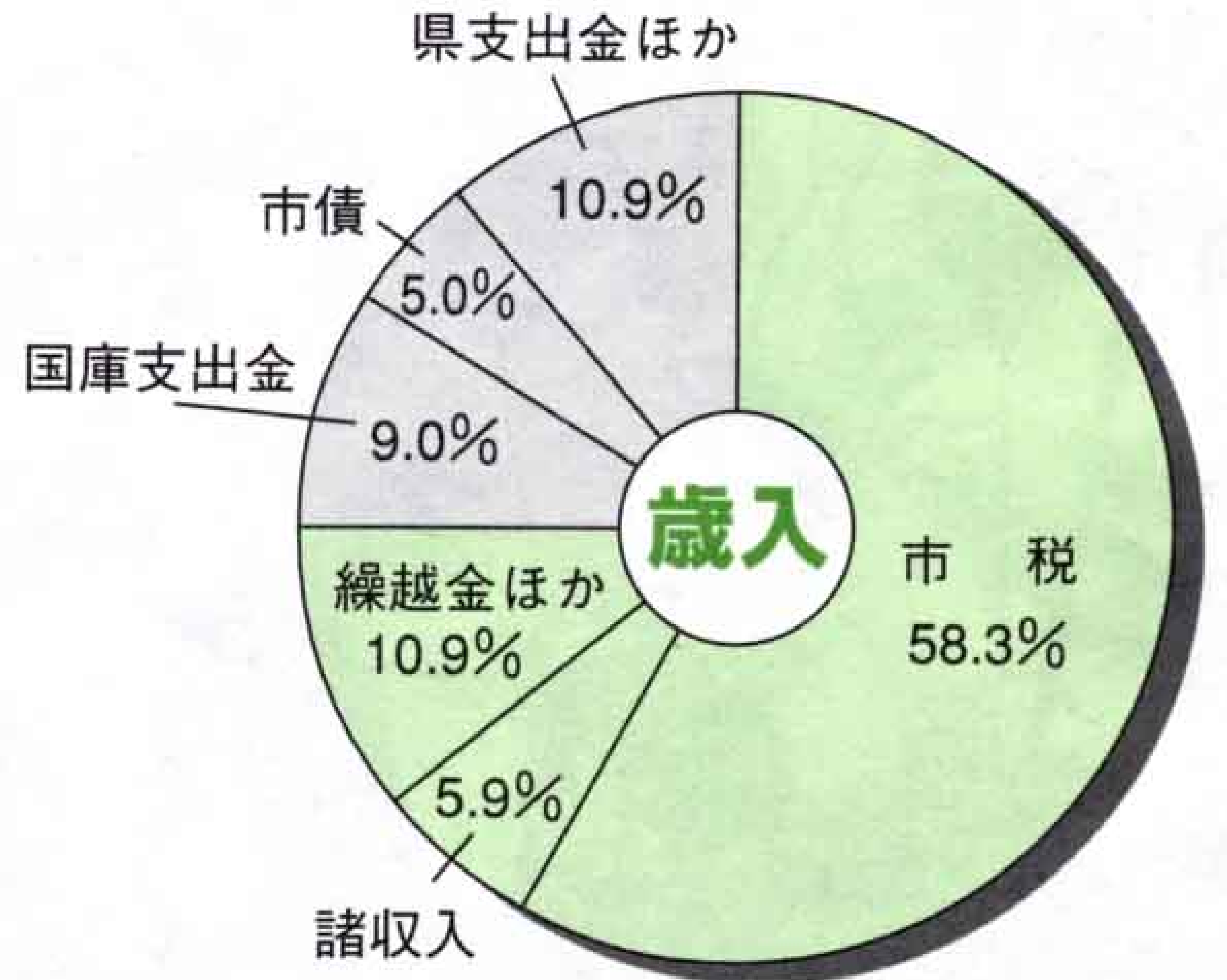

■ 自主財源
■ 依存財源

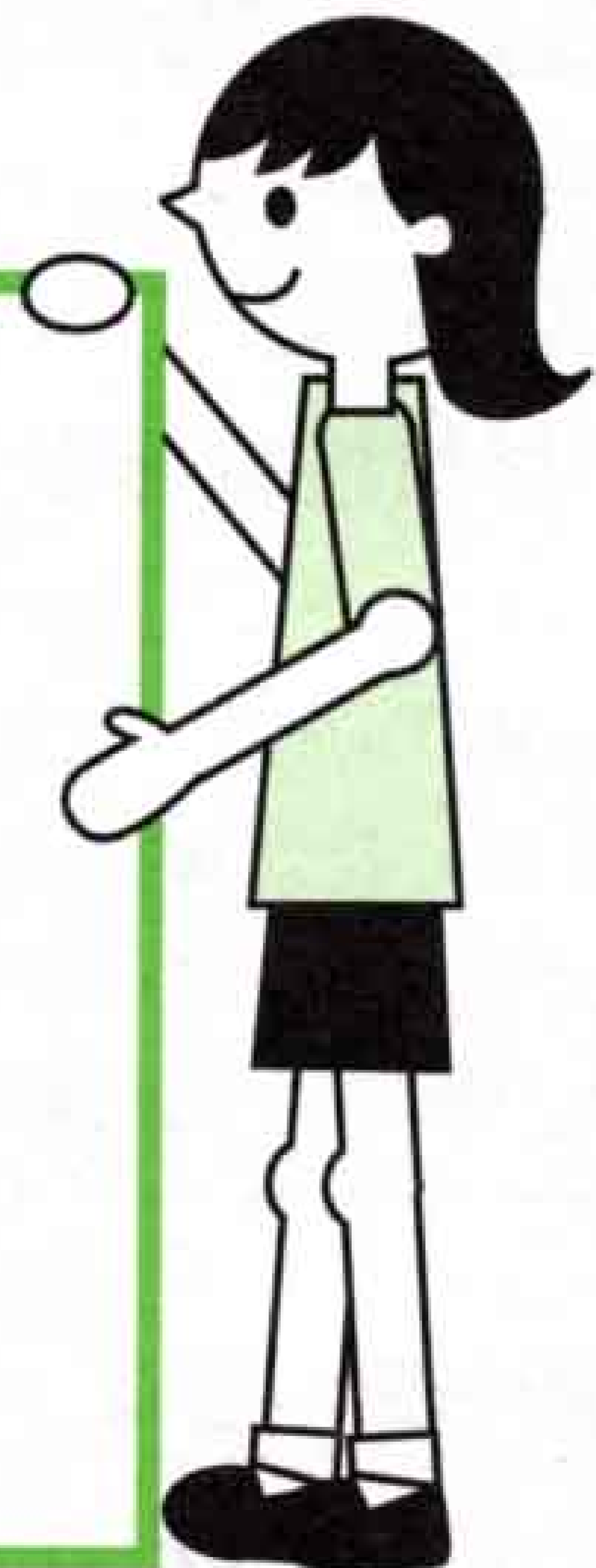

市民1人当たりの
市税負担額

17万9,040円

※人口23万8,982人で算出
(平成12年3月31日現在)

自主財源
市がみずから収納したり徴収したりできる財源のこと。市民税、固定資産税、使用料や手数料など。

依存財源
自主財源に対して、国や県からの収入のこと。国庫支出金、県支出金、市債、地方譲与税、自動車取得税交付金など。

国・県支出金
特定の目的の財源として国や県から交付されるお金のこと。

市債
市が大きな建設事業などを行うため、国や銀行などから長期にわたってお金を借りること。

地方消費税交付金
地方消費税(消費税5%のうち1%)として、県からその二分の一を交付されるお金のこと。

決算のあらまし

平成十一年度は、長引く不況のため厳しい財政状況でしたが、行財政改革の推進による事務事業の見直し、人件費の抑制などを行い、歳出の節減合理化に努めました。

また、十一年度は「ふじ二十一世紀プラン」後期基本計画の第四次年度として「新世紀への継承の年」と位置づけ、(仮称)総合福祉センター建設に向けての基本設計、事務効率化を図るための財務会計システム導入事業、介護保険導入の準備、(仮称)入山瀬緑地建設事業、森林墓園建設事業、新消防防災庁舎の建設などの事業に取り組みました。

歳入では、長引く景気低迷、特別減税などにより、歳入の約六割を占める市税は前年度と比べ約一億円の減となりました。しかし、国庫支出金の増などにより、全体では約二十一億円の増となりました。

また、歳入の総額に占める自主財源の比率を見ると七五・一％で、前年度の七五・六％を〇・五％下回っています。

歳出では、介護保険導入の準備や増大する福祉ニーズに対応するため、民生費がトップとなり全体の一九・二％を占めています。

また、土木費が民生費に次ぎ二番目の支出となりました。



▲4月からスタートした介護保険制度

平成11年度

歳出 (会計年度内に使ったお金)

目的別歳出

705億8,289万円

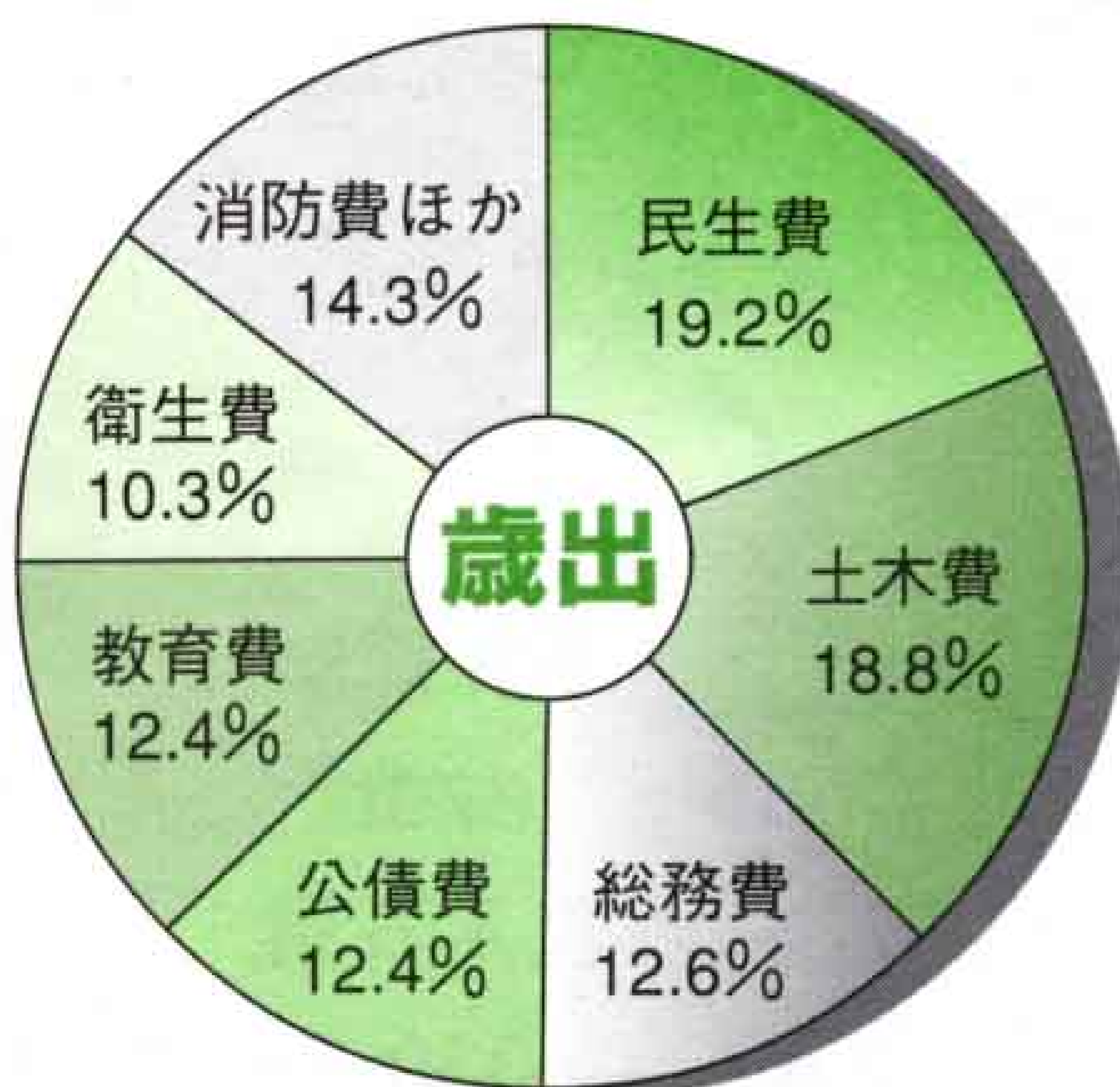

科目別	支出済額
総額	705億8,289万円
民生費 (社会福祉などに)	135億6,074万円
土木費 (道路や公園などの整備に)	132億7,367万円
総務費 (庁舎管理や文化会館管理などに)	88億9,083万円
公債費 (借りたお金を返すために)	87億3,474万円
教育費 (学校整備や社会教育に)	87億 794万円
衛生費 (ごみ処理や病気の予防に)	72億8,716万円
消防費 (消防・水防・防災のために)	42億3,506万円
労働費 (働く人のために)	19億9,728万円
商工費 (商業や工業の発展のために)	17億4,377万円
農林水産業費 (農林業や水産業のために)	16億3,495万円
議会費 (議会の運営のために)	5億 33万円
その他	1,642万円

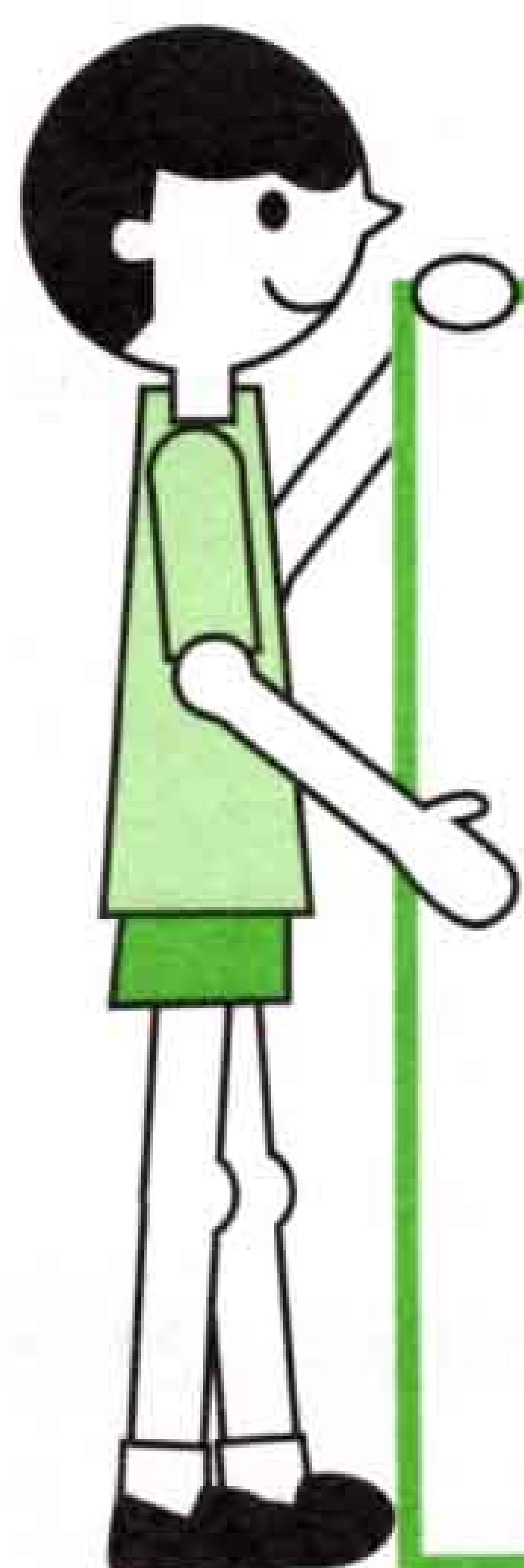

市民1人あたりに使ったお金

29万5,348円

- ★社会福祉などに 5万6,744円
- ★道路や公園などの整備に 5万5,543円
- ★借りたお金を返すために 3万6,550円
- ★学校整備や社会教育に 3万6,438円

平成11年度

特別会計決算

特別会計区分	歳入	歳出
老人保健医療事業	139億1,997万円	139億1,997万円
国民健康保険事業	132億4,104万円	127億720万円
下水道事業	82億1,825万円	82億754万円
公共用地先行取得事業	13億8,332万円	13億8,332万円
墓園事業	7億3,700万円	7億3,662万円
富士中部土地区画整理事業	5億573万円	5億573万円
地方卸売市場事業	1億6,947万円	1億6,772万円
駐車場事業	8,014万円	7,554万円
富士駅周辺土地区画整理事業清算金	3,716万円	3,193万円

歳入 387億6,214万円

歳出 378億6,115万円

富士市には、平成11年度は18の特別会計がありました。ただし、表中では財産管理特別会計（内山、旧吉原、旧島田、旧今泉、旧今泉・一色・神戸・今宮、旧元吉原、旧須津、旧吉永、旧原田）を省略しています。

企業会計決算

◆病院事業



事業収益合計 117億1,994万円
 事業費用合計 118億3,368万円
 純損失 1億1,374万円

◆水道事業



事業収益合計 29億5,090万円
 事業費用合計 24億9,379万円
 純利益 4億5,711万円

平成12年度一般会計の執行状況

金額上位7科目の予算と執行状況（9月30日現在）

上段：予算額
 下段：執行額
 (執行率：%)

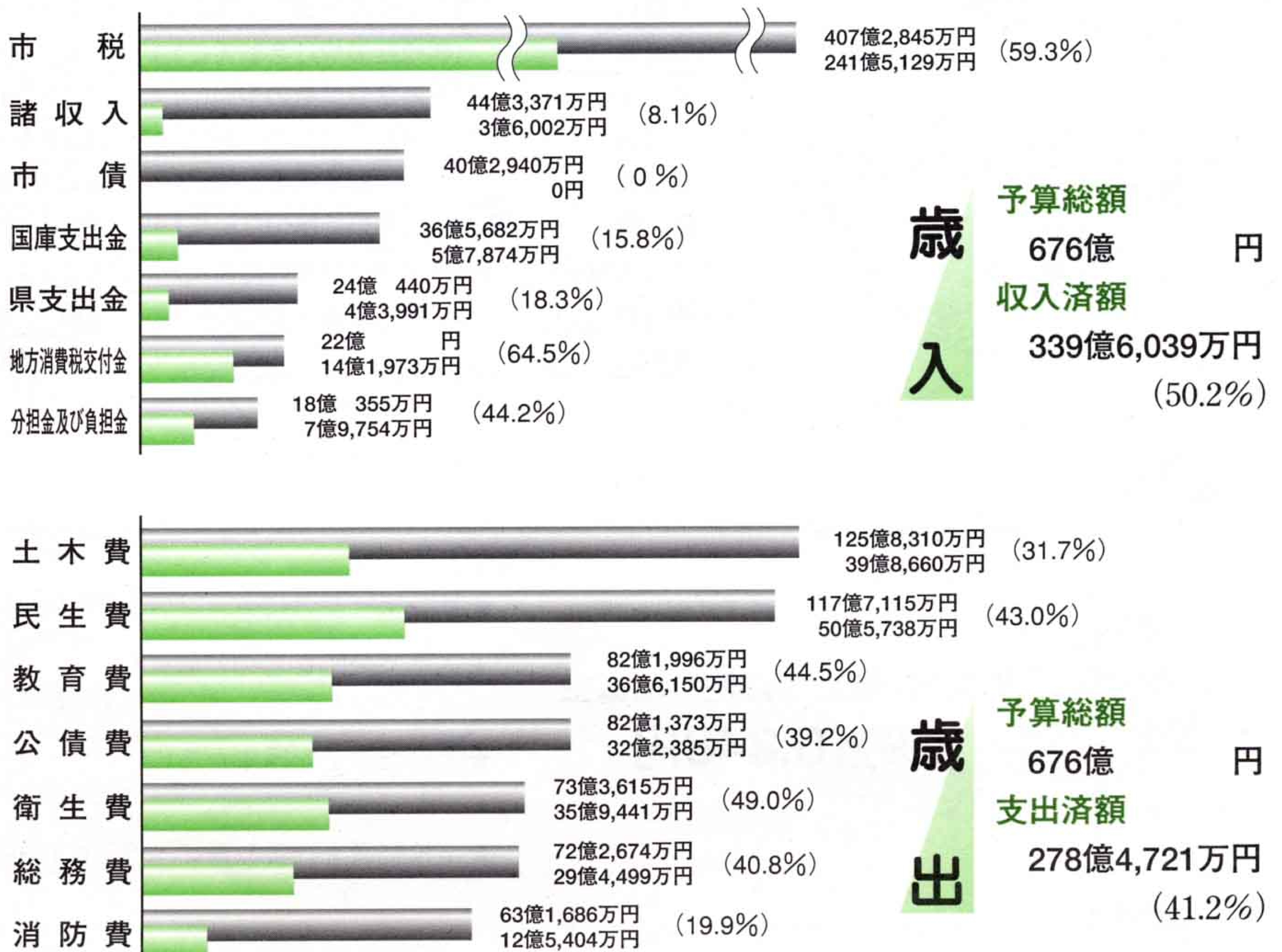

年末年始のごみ・し尿収集にご協力を

年末といえば大掃除。この時期は毎年、家庭から一度に多量のごみが出ます。また、年明け最初の収集日もふだんの3倍以上のごみが出ます。ごみの多い年末年始だからこそ、ごみの減量に心がけましょう。



燃えるごみ

★年末特別収集を行います★

ことしの年末も、特別収集として燃えるごみの収集を行います。収集日程は右表のとおりです。

- ◎当日の朝 8:30までに集積場所に出してください。
- ◎可燃ごみ以外の物は回収しません。

問い合わせ 環境クリーンセンター ☎35-0081

収集地区	年末特別収集	年始収集開始日
月・木曜日収集	12月30日(土)	1月4日(木)
火・金曜日収集	12月29日(金)	1月5日(金)

ごみの持ち込み

★ごみの持ち込みは富士総合運動公園駐車場へ★

一般家庭のごみに限り、ごみの持ち込みを受け付けます。持ち込み場所は、**富士総合運動公園駐車場**です。持ち込みをするときは、次のことを必ず守りましょう。

- ◎分別をしっかりとる。
- ◎缶は必ず指定袋に入れる。

最終日は混雑が予想されますので、なるべく29日にお願いします。

問い合わせ 環境クリーンセンター ☎35-0081

●持ち込み受付時間●

12月29日(金) 8:30～15:30 (時間厳守)
12月30日(土) 8:30～15:30

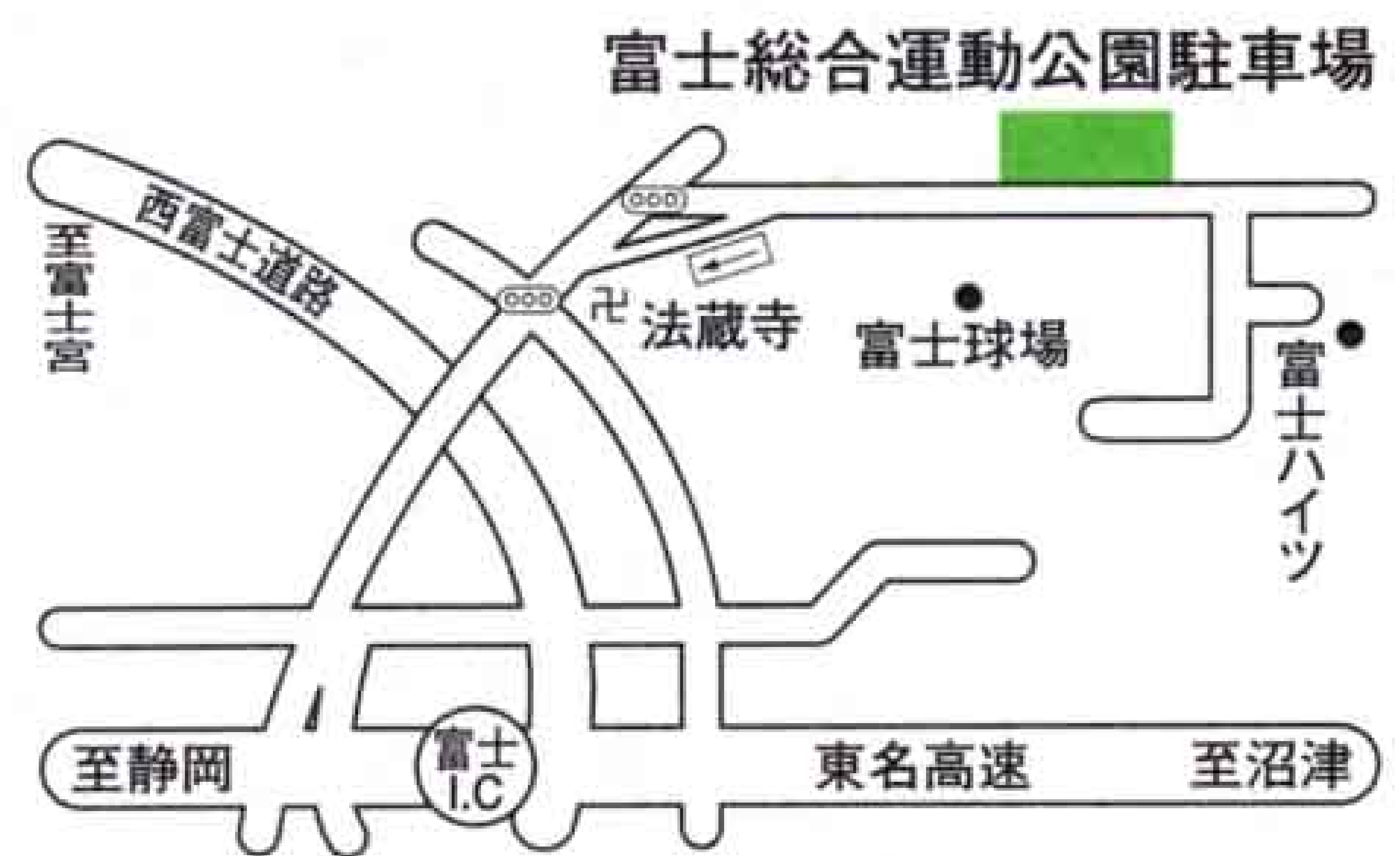

し尿収集の休み

★緊急の場合は各地区の業者へ★

し尿収集は、12月28日(木)まで行い、29日(金)から1月3日(水)までお休みします。ただし、29日は緊急の場合のみ受け付けますので、各地区の業者へ直接電話でご連絡ください。

問い合わせ クリーンセンターききょう ☎61-1956
環境衛生課 ☎51-0123 内線2051

●連絡先●

吉原地区 吉原衛生運輸 ☎52-5113
富士地区 富士衛生運輸 ☎61-0768
元吉原地区 マツナガ ☎33-0230
鷹岡地区 エイコウサービス ☎71-3539

平成14年版

市民暮らしのカレンダー写真募集

～あなたの撮った写真が市のカレンダーに！～



平成14年版の「市民暮らしのカレンダー」は、『富士市の四季』をテーマにした写真を皆さんから募集して作成します。12月・1月・2月の各月を彩るような写真を奮ってご応募ください。

規格

- ・35ミリ以上のカラーフィルムで撮影し、2L(キャビネ)サイズにプリントした写真
- ・日付の入っていない、原則として横長写真

●応募先

写真の裏に、住所、氏名、電話番号、写真のタイトル、撮影場所、何月のカレンダー用かを書いて、平成13年3月22日までに〒417-8601 富士市役所広報広聴課「暮らしのカレンダー写真募集係」へ

※9月・10月・11月用の写真も募集しています。

☎ 広報広聴課 51-0123 内線2822

市長への
手紙から

市役所駐車場の

駐車スペースを広くしてほしい

中島にお住まいの鈴木さんから、市役所駐車場についてお手紙をいただきましたので、ご紹介します。



鈴木道子さん、愛子ちゃん

【市長への手紙】から

市役所へ行く用事があり、子どもを連れていきました。駐車場の幅が狭く、車のドアを満足にあげられません。チャイルドシートから子どもをおろすのも一苦労でした。子連れの皆さんのために、余裕のある駐車スペースを庁舎入口近くに確保してほしいと思います。

【市長からの回答】

市長への手紙ありがとうございます。現在、市庁舎北側には、一般駐車場（二百台収容）と職員共用駐車場（百四十台収容）があります。これらは収容台数をできるだけ多く取るため、一台当たりの車幅を二・三メートルとしています。近年では車幅が大きくなると来庁される方もふえてきたため、乗りおりに不便な状況になってきています。

市役所南側に信号機が設置されることになり、市役所内外の車の流れを考慮した上で、駐車場の配置がえについて、現在検討を進めています。駐車幅の改善などもこの一環として考えており、信号機設置の時期に合わせて実施していく予定です。

担当 管財課 内線二七八一

市の広報無線はなぜ必要？

広報無線についてのお手紙を多くいただきましたので、ご紹介します。

【市長への手紙】から

他県から富士市に引っ越してきました。富士市では、時報のほか、早朝や深夜を問わず、行方不明、火災発生などをスピーカーを通じて放送していることに驚きました。夜寝ているときの放送で起こされてしまうこともあり、必要ないと思いますがいかがでしょうか。

【市長からの回答】

市長への手紙ありがとうございます。現在、同報無線（広報無線）は一日三回、午前七時、正午、午後五時に時報（チャイム）を放送し、不定期ではありますが、午後五時に市からのお知らせを必要最小限に放送しています。

これらの放送の位置づけは、東海地震などの非常時に受信局が正常に作動するように、平時から確認するための試験放送でもあります。

なお、これ以外の放送は火災、



行方不明など人命にかかわる緊急を要する件に限定しています。昨年行った世論調査の中で、同報無線の必要性について市民の皆さんからご意見を伺ったところ、時報については、午前七時は六六・七％、正午は七二・九％、午後五時は七七・二％の皆さんから必要との回答をいただきました。また、火災の放送については、八〇・六％、八六・一％（時間帯による）の皆さんから、行方不明の放送については、六四・六％、七七・九％（同）の皆さんから必要との回答をいただきました。これらの状況を踏まえて検討した結果、継続して放送していきますので、ご理解をお願いします。

担当 防災対策課

内線二七七七



「市長への手紙」を読む鈴木市長

かけ橋

まだ見ぬ君へ…

今回は、衣食住や家計、子育てなどについての学習成果を家庭に反映し、心豊かな生活づくりに結びつけている「富士友の会」を紹介します。

富士友の会

富士友の会は、女性月刊誌の読者を中心に構成される全国で百九十三ある「友の会」の一つで、富士・富士宮地区在住の会員から成っているサークルです。現在、七十八人の会員の皆さんが、衣食住や家計、子育てといった日常生活に関する学習のほか、地球温暖化など環境問題を考える活動を行っています。

リーダーの一井明子さん（森島）は、「『最寄り』という地区別のグループが会の基本組織となっています。それぞれがテーマを持って月二回程度学習会を行うほか、毎月第一火曜日には全体の例会を開いています。会の皆さんとは、年齢に関係



▲富士友の会主催の「家事家計講習会」の様子



▲富士友の会の皆さん

なく家族的なおつき合いをしています。惜しみなく自分の持つ生活の知恵や技を教え教わったりととても勉強になります。

暮らしの中のいろいろな問題は家計にあらわれてきます。そのため会では、家計を基本にして生活を組み立てていけるよう学習しています。例えば環境問題につながることも光熱費、食費といった家計面にもあらわれてきます。節電や生ごみをできるだけ出さないような調理の工夫など、家庭でできることを実践するように呼びかけています。最近では会員も働いている人が多くなっていますので、平日の昼間以外にも学習会を開くなど、なるべく参加しやすいようになっています。今後も衣食住の基本的な技術を実習できる公開講習会などを開催して、皆さんに生活学習の輪を広げていきたいですね」と話してくれました。



「チャレンジド・ふじ」代表

まさつぐ
渡辺 雅嗣さん
(今泉)



チ チャレンジド・ふじは、昨年八月に設立した富士市で初の障害者ための自立生活センター。ここでは、さまざまな障害を持つ人たちが、地域で自立した生活をするため、仕事のための訓練を行うほか、障害者同士が交流する場となっています。

渡辺さんは、脳性麻痺により重度の障害を持ち、移動手段は車いすで、その乗りおりや段差など日常生活での介助が必要な状態です。自分の意思で自分の時間を管理できる「自立」を目指し、この十一月からひとり暮らしを始めました。

「チャレンジド・ふじ」へ設立から積極的にかかわり、代表を務める渡辺さんは、「開設のきっかけは、以前、自分が三島にある自立生活センターに通う中でいろいろな経験が得られたというのと、地元で自立を願っている皆さんの希望にこたえ

たいと思ったことからです。開設して一年以上たちましたが、もっと多くの皆さんにセンターのことを知っていただき、利用してほしいと思っています。障害者自身が納得して決めた生き方で生きていくことが『自立』ではないかと考えています。それぞれの障害により自立の方がいろいろあると思いますが、私にとっての自立への第一歩としてひとり暮らしを始めました。このことが自立したいと思っているほかの皆さんの励みになればと思っています。しかし、ひとり暮らしに当たっては、介助がどうしても必要です。特に早朝と夜間に身の介助をしていただけるボランティアを募っています。また、友達として会話をしてくれる方も来てほしいですね」と話してくれました。

問い合わせ 「チャレンジド・ふじ」 ☎五〇四一〇六〇〇

**ツベルクリン反応検査
及びBCG接種**

☎ 保健女性センター 64-8992

と き 1月17日～3月14日(ツベルクリン接種2日後に判定とBCG接種)
対 象 生後3か月～4歳未満の乳幼児
◎水ぼうそう、おたふく風邪、はしか、風しんにかかって6週間後、またはその予防接種を受けて4週間たっていないと受けられません。
◎詳しくは健康カレンダーをごらんください。

血管いきいき教室

☎ 保健女性センター 64-8993

と き 1月25日、2月1日・15日
各木曜日 9:30～11:40
個別相談 2月21日(水) (1人40分程度)
内 容 血管の若さを保つための生活や食事、効果的な運動についての話など
対 象 血圧・血清脂質の値に改善の必要な69歳以下の人
定 員 20人
申し込み 電話で保健女性センターへ

危険物取扱者試験

☎ 消防本部予防課 内線 3213

と き 2月18日(日)
○丙種 10:00～11:45
○乙種第4類 10:00～12:00
と ころ 吉原第一中学校
申し込み 1月12日～17日に消防本部予防課にある申込用紙に必要事項を記入し、直接または郵送で、〒420-0034 静岡市常磐町1-4-11 (財)消防試験研究センター静岡支部へ ☎054-271-7140

手話初級講座

☎ 生きがい福祉課 内線 2324

と き 1月15日～3月5日 毎週月曜日(2月12日は除く)
10:00～11:45 計7回
と ころ 青少年センター
対 象 市内在住・在勤の人
定 員 50人 受講料 無料
申し込み 12月28日までに電話で生きがい福祉課へ(応募者多数の場合は抽せん)

糖尿病予防教室

☎ 保健女性センター 64-8993

と き 1月15日・22日・29日、2月5日・13日・19日・26日、3月5日 各月曜日(2月13日は火曜日) 13:30～15:30(2月26日は時間指定、3月5日は9:15～12:30) 計8回
と ころ 保健女性センター
内 容 ●医師の話「糖尿病とは」
●食事療法の基礎、バランス食と外食の注意など ●運動療法の話と実技 ●個別健康相談 ●調理実習
対 象 血糖値が高く、改善の必要がある70歳未満の人やその家族、血糖値の高い血縁者がいる人
定 員 20人(先着順)
申し込み 12月19日から受け付けます。電話で保健女性センターへ

**テレホンカード
「花と富士山シリーズ(第7弾)」発売**

☎ 施設利用振興公社 35-0685

発売日 12月20日(水)
販売枚数 485枚限定(1枚600円50度数)
販売場所 富士市民センター、市立富士体育館、ラ・ホール 富士、温水プール、陸上競技場



保留地(宅地)を公売します

☎ 区画整理課 内線 2431

富士市四丁河原土地区画整理組合では、保留地(宅地)を公売しています。

No.	地 積	売却価格
1	160.42m ² (48.52坪)	1,973万1,660円
2	162.41m ² (49.12坪)	1,997万6,430円
3	196.62m ² (59.47坪)	2,418万4,260円
4	196.54m ² (59.45坪)	2,417万4,420円
5	168.57m ² (50.99坪)	2,005万9,830円

対 象 個人、法人(利益目的で土地の転売または貸し付けをしようとする人などは除く)
公売の方法 随意契約方式(先着順)
申し込み 月～金曜日(祝日除く)の8:30～17:00に直接区画整理課へ

～日曜納税・年金相談～

と き 12月17日(日) 9:00～16:00 ところ 市役所
★収 税 課 (3階) …市・県民税、固定資産税の納付について
★国民健康保険課 (3階) …国民健康保険税の納付について
★国民年金課 (2階) …国民年金について
問い合わせ 収税課 内線2365、国民健康保険課 内線2343、国民年金課 内線2264

**環境シリーズ No.31
12月は地球温暖化防止月間です**

1. 地球温暖化とは
大気中の二酸化炭素(CO₂)やメタンなどの温室効果ガスが太陽からの熱を吸収することにより、地球の温度は15℃程度に保たれてきました。しかし、現在温室効果ガスの増加による地球温暖化が問題になっています。
2. 私たちの生活と地球温暖化の関係
家庭で使う電気の発電のために石油を燃やす、各家庭でガスなどを燃やす、自動車を運転してガソリンを燃やすといっ

たことから多くのCO₂が発生しています。ほかにも、CO₂はふだん何げなく使っている製品にも深く関係しています。その製造、流通、廃棄の各段階でCO₂が多量に発生するからです。例えば、ティッシュペーパーの場合、原材料を海外から運び、工場製品化し、各家庭に運ばれ、最後はごみとして排出されます。これらのすべての過程において多くのエネルギーが使用され、多くのCO₂が発生しています。こうして、間接的に排出されるCO₂を含めると、日本で排出されるCO₂の約47.5%は家庭生活に関係していると言われています。

3. 私たちにできること
それでは、CO₂を減らすために私たちに何ができるのでしょうか。例えば、
・暖房の設定温度を22℃から20℃にする → 1年間で19.2kgの削減
・テレビを見ないときには主電源をOFFにする → 1年間で2.2kgの削減
このほか、不要なものは買わない、買ったものは大切に使う、資源ごみはリサイクルに出すなどいろいろとあります。地球温暖化防止のために、一人一人ができることから始めましょう。

問い合わせ 環境保全課 内線2074

**富士市スポーツ祭
スキー大会**

☎ 体育振興課 内線 2726

と き 1月21日(日) 9:00~
 ところ エコーバレースキー場(長野県)
 対 象 市内在住・在勤・在学の人
 種 目 大回転(2本の合計タイム)
 参加費 一般 2,500円
 高校生以下 1,500円
 部 門 小学1~3年・4~6年、中学生、高校生、マスターズ50代・60代、成年1~3部(男女別)
 申し込み 1月15日までに参加費を持参してシラトリスports富士ジャンボ店へ ☎60-3300

**富士市スキー協会
スキー教室**

☎ 体育振興課 内線 2726

~ナイタースキーレッスン~
 と き 1月10日・17日・24日・31日、
 2月7日・14日 各水曜日
 19:00~21:00
 ところ イエティ(裾野市)
 対 象 市内在住・在勤の人(18歳以下は保護者同伴)
 参加費 1,500円(入場料別途)
 申し込み 各日程の1週間前までに参加費を持参し、シラトリスports富士ジャンボ店へ
 問い合わせ 花田 方 ☎63-7815

**青少年センター
青年教養講座**

☎ 青少年センター 21-6129

1日でマスターしよう!
 インターネット&メール
 と き 1月20日・27日、2月3日・17日
 各土曜日 13:00~17:00のうち
 いずれか1日
 ところ 青少年センター(広見小学校西側)
 対 象 市内在住・在勤で15~30歳の未婚の人(中高生は不可)
 定 員 各回8人 計32人
 受講料 1,000円(そのほか、保険料250円と利用者会費500円が必要)
 申し込み 12月22日までに、直接または往復はがきの往信用の裏面に希望する講座名、希望日、住所、氏名、生年月日、電話番号を、返信用の表面に住所、氏名を書いて、〒417-0862 石坂456-5 青少年センターへ(応募者多数の場合は抽せん)

エアロビクス・水中エアロビクス教室

☎ 温水プール 36-2131

教室名	と き	ところ	対象	受講料	定員
エアロビクス	① 1/17~3/21 毎週水曜日 10:00~11:30 計10回	市立富士体育館	一般	4,000円	各30人
	② 1/16~3/27 毎週火曜日 19:00~20:30 計10回(除く3/20)	温水プール研修室			
水中エアロビクス	③ 1/15~3/26 毎週月曜日 10:00~11:30 計10回(除く2/12)	温水プール		5,500円	各40人
	④ 1/15~3/26 毎週月曜日 19:00~20:30 計10回(除く2/12)				

申し込み 1月7日(日)の8:30~9:00に本人が受講料と印鑑(水中エアロビクスのみ)を持参し温水プール(エアロビクス①は市立富士体育館)へ
 ※応募者多数の場合は抽せん。

ダイヤル施設案内 ☎52-1111

ダイヤルお出かけ情報 ☎53-1111

**「シニアネットしずおか」
ユニカール大会 参加者募集**

☎ 生涯学習課 内線 2715

と き 1月21日(日) 9:00~12:00
 ところ 静岡県総合健康センター体育館(修善寺町)
 対 象 おおむね60歳以上の人
 定 員 30人 参加費 500円
 申し込み (財)しずおか健康長寿財団
 鈴木貞雄 方 ☎63-7045

納税などの払い込みは口座振替で

ついうっかり納期限を忘れてしまう……納付のたびに金融機関の窓口へ行くのは手間だと感じたことはありませんか?

口座振替なら、金融機関があなたにかわって税金などを納期ごとに預金口座から自動的に振りかえて納めます。

多くの人がこの制度を利用しています。あなたもぜひ便利で安心な口座振替をご利用ください。

今回、新たに郵便貯金口座からも自動払込(口座振替)ができるようになりました。平成13年1月から郵便局窓口で申し込みの受け付けをし、4月から振替開始となりますのでご利用ください。

※納め過ぎなどの理由で還付が生じた場合は、郵便貯金口座に振り込むことはできません。

利用できる科目は	問い合わせ ☎51-0123
市県民税(普通徴収)	(内線) 2362
固定資産税・都市計画税	
軽自動車税	
国民健康保険税	〃 2343
国民年金保険料	〃 2265
介護保険料	〃 2304
保育所保育料	〃 2330
幼稚園保育料	〃 2736
市営住宅使用料	〃 2494
水道料金	〃 2534
下水道使用料	〃 2515

12月の水道・下水道料金納入地区

納入期限は12月29日まで(納入はお早目に、お忘れなく)
 納入は手続が簡単、便利な指定金融機関などの口座振替で

問い合わせ 水道部営業課 内線2534・2535

吉原(弥生町)、伝法、今泉、神戸、青葉台(木の宮町、西木の宮町、一色、茶の木平・荻の原の一部)、原田(原田町3除く)、富士見台、大淵(大久保町、城山町除く)、富士駅北1・2(十兵衛北、水戸島上)、富士駅南、富士南(森島、宮下)、岩松、岩松北、鷹岡(厚原西、久沢東・北)、丘

年 末 年 始 公 共 施 設 の お 休 み

施設名	日	23 (土)	24 (日)	25 (月)	26 (火)	27 (水)	28 (木)	29 (金)	30 (土)	31 (日)	1 (月)	2 (火)	3 (水)	4 (木)	5 (金)
市役所の事務		●	●					●	●	●	●	●	●		
公民館(富士、鷹岡、吉原、吉永)		●	▲					●	●	●	●	●	●		
公民館(上記以外)		●	●					●	●	●	●	●	●		
保健女性センター		●	▲					●	●	●	●	●	●		
図書館		●		●			●	●	●	●	●	●	●	●	
博物館				●			●	●	●	●	●	●	●	●	
青少年相談所		●	●					●	●	●	●	●	●		
青少年センター		●	●			★	★	●	●	●	●	●	●	★	
社会福祉センター(広見荘など)		●		●	●	●	●	●	●	●	●	●	●	●	
温水プール				★	★	★	●	●	●	●	●	●	●	●	★
陸上競技場、富士球場				●	●	富士球場は2月14日まで休みます								●	
勤労者体育センター						●	●	●	●	●	●	●	●	●	
庭球・弓道・相撲場			●	●	●	●	●	●	●	●	●	●	●	●	
新富士駅前グラウンド								●	●	●	●	●	●		
富士体育館、富士柔剣道場							★	●	●	●	●	●	●	●	★
厚原スポーツ公園テニスコート	●	●	●	12月21日から3月14日まで休みます										●	
東・秋山球場、富士川緑地								●	●	●	●	●	●		
ラ・ホール富士			●			★	●	●	●	●	●	●	●	●	★
富士市民センター			●					●	●	●	●	●	●		
ロゼシアター							*	●	●	●	●	●	●		
少年自然の家	●		●				●	●	●	●	●	●	●	●	
ステーションプラザFuji								●	●	●	●	●	●		

●業務が休みまたは利用できない日 ▲貸し館業務のみ行う日 ★受付業務のみ行う日
*午前中のみ開館 ※17:15まで開館

税務署・市役所からのお知らせ
確定申告の申告会場を変更します

平成12年分の所得税及び個人事業者の消費税等並びに贈与税の申告会場を変更します。

毎年2月16日から3月15日まで開設している富士税務署及び富士市役所の申告会場が、ホワイトパレス(青島200-1 富士市農協会館)に変更となります。ただし、市・県民税の申告は今までどおり富士市役所で受け付けします。

なお、申告会場では、職員の指導(アドバイス)により、納税者が自分で申告書を作成していただける体制を整えています。

また、還付申告書は、2月15日以前でも税務署へ提出することができますので、早目に申告を済ませてください。郵送でも受け付けています。

問い合わせ 富士税務署 ☎61-2460
富士市役所市民税課 内線 2353

おわびと訂正について

広報ふじ11月5日号の富士市地域社会貢献者褒賞表彰(P14)の一部に誤りがありましたので、訂正するとともに、おわび申し上げます。

<防災 杉山安廣さん>

誤→富士市水防団分団長

正→富士市水防団副団長

12月の休日・年末年始の当直医など

内科・小児科・外科
救急医療センター 51-0099 津田
●診療時間
平日 午後7時～翌朝8時
土曜日 午後2時～翌朝8時
日曜祝日 午前9時～翌朝8時
- 年末年始 -
12月29日 午後2時～翌朝8時
12月30日～1月3日 午前9時～翌朝8時

- ★12月29日～1月3日の産婦人科は午前8時～翌朝8時、眼科は午前9時～午後5時、耳鼻科は午前8時～午後5時
- ◆12月10日(日)
産婦人科 望月産婦人科 34-0445 西比奈
眼科 渡辺クリニック 22-1500 富士見台
耳鼻科 善得クリニック 51-8733 今泉
" 田中医院 75-0226 三島
柔道整復 望月接骨院 71-8303 厚原
- ◆12月17日(日)
産婦人科 望月産婦人科 34-0445 西比奈
眼科 花崎眼科医院 66-0100 青葉町
耳鼻科 千葉医院 62-3315 沼津
柔道整復 岡本接骨院 34-3511 中里

- ◆12月23日(土)
産婦人科 北西医院 61-0119 本市場
眼科 加藤医院吉原分院 57-3000 吉原4
耳鼻科 永倉クリニック 63-3011 沼津
柔道整復 下村接骨院 35-3663 大淵
- ◆12月24日(日)
産婦人科 柵山産婦人科医院 72-2626 厚原
眼科 長野医院(眼科) 60-7100 柚木
耳鼻科 柏木医院 93-4771 裾野
柔道整復 佐野接骨院 52-0774 吉原4
- ◆12月29日(金)
産婦人科 武田産婦人科 63-5122 宮島
眼科 渡辺クリニック 22-1500 富士見台
耳鼻科 北村クリニック 62-7088 青葉町
柔道整復 萩原接骨院 72-4524 天間
- ◆12月30日(土)
産婦人科 谷クリニック 61-0039 八幡町
眼科 花崎眼科医院 66-0100 青葉町
耳鼻科 岩淵医院 51-4161 沼津
柔道整復 渡辺接骨院 61-0548 富士町
- ◆12月31日(日)
産婦人科 たむらレディースクリニック 65-7777 米之宮町
眼科 阿部眼科医院 61-5810 松岡
耳鼻科 かみでクリニック 53-3321 伝法

- " 関病院 71-4133 三島
柔道整復 二宮接骨院 53-8833 伝法
- ◆1月1日(月)
産婦人科 中島産婦人科医院 51-4188 青島町
眼科 朝岡眼科医院 52-0745 今泉3
耳鼻科 井上耳鼻科医院 21-8765 沼津
柔道整復 高橋接骨院 53-8751 石坂
- ◆1月2日(火)
産婦人科 長野医院(産婦人科) 61-1907 柚木
眼科 天神眼科医院 23-7050 富士宮
耳鼻科 アミクリニック 81-3341 清水町
柔道整復 望月接骨院 61-2090 平垣
- ◆1月3日(水)
産婦人科 長谷川産婦人科 53-7575 吉原5
眼科 高山眼科医院 27-2406 富士宮
耳鼻科 大谷耳鼻科医院 61-1860 水戸元町
" 井口医院 71-5400 三島
柔道整復 岩山接骨院 33-1751 鈴川町
- ◎休日及び年末年始の救急歯科診療
診療時間 午前9時～午後4時
診療場所 歯科医師会館 ☎53-5555

平日の夜間及び休日当直医の
問い合わせは… ☎51-9999

「既存宅地の確認制度」が廃止されます

☎ 土地対策課 内線 2417

平成12年5月19日に公布された改正都市計画法が施行されると、「既存宅地の確認申請」ができなくなります。

これは、今後の許可制度への移行を前提としたものですが、詳細が決まるまでにはある程度の時間がかかることが予想されます。

既存宅地を所有している人で近い将来土地について何らかの計画をお持ちの方は、「既存宅地の確認申請」が必要となる場合がありますのでご注意ください。

なお、申請の期限はこの法が施行される日までとなります(平成13年の3月中ぐらいをめぐ)。 「既存宅地の確認」を受けた土地は、経過措置として施行日より5年間は自己用の建築物は現在と同様に許可不要で建築できます。非自己用の建築物(共同住宅、貸家、建売住宅、貸事務所、貸店舗、貸倉庫、寮など)を建築する予定のある人は、平成13年3月末をめぐに、既存宅地の確認及び建築確認を受け、工事着手することが必要となります。

- ◎既存宅地の確認が必要となる人
 - ・既存宅地要件のある更地に、来年から5年ぐらいの間に自己用建築物を建築する予定や売却する予定がある。
 - ・線引き前からある建物の用途を変更する予定がある(ただし自己用に限る)。
 - ◎確認手続の必要性が低い人
 - ・すでに既存宅地の確認を受けている。
 - ・すでに建物が建っており、その用途を変更する予定がない。
 - ・当面(来年から5年ぐらいの間)は建築予定も売却予定もない。
 - ◎既存宅地の要件のある土地とは?
 - 市街化調整区域の線引き前から宅地として使われていた土地で、
 - ①線引き前に登記地目が宅地であった。
 - ②線引き時の土地課税が宅地並であった。
 - ③線引き前に建物目的で農地転用の許可を受け造成されていた。
 - ④線引き前からの建物が現在もある。
- などがあります。ただし、「既存宅地の要件」があっても、申請がされませんと「既存宅地の確認」を受けたことになりませんのでご注意ください。

2001年版
市民暮らしのカレンダー

今回のカレンダーは21世紀のスタートの年にちなんで、「未来は手の中に」をテーマに市内の小学生による手形アートによって作成しました。また、この原画の展示会を開催しますので、ごらんください。

— 展示会 —

12月22日(金)~24日(日) 9:00~19:00
□ゼンアター展示室

問い合わせ 広報広聴課 内線2821

NEW!! わかふじ国体
夏季大会開会まで

あと

1,000日

(12月17日現在)

12月の教育委員会会議

12月定例会を次のように開催します

とき 12月19日(火) 13:00~

ところ 中央図書館視聴覚室

☎ 教育総務課 内線 2748

1月

移動図書館車心号の巡回日程

☎ 中央図書館 51-4946

日	場所と貸し出し開始時刻
5・19日(金)	スーパー吉川中里店駐車場(10:00) すどの杜(11:00) 四丁河原南JA富島駐車場(15:00)
6・20日(土)	鈴川中町フードランド前(10:00) 自由ヶ丘県営住宅集会所(14:00) 旭化成西住宅駐車場(15:00)
11・25日(木)	東芝松岡アパート(10:00) 高山県営住宅団地(14:00) 市立博物館東側駐車場(15:00)
13・27日(土)	中丸生鮮市場ビッグ3駐車場(10:00) 城山町公会堂(14:00) 広見町静岡ガス社宅駐車場(15:00)
17日(水)	富士見台市営住宅集会所前(15:00)
18日(木)	滝戸団地前(14:00) 湯沢平市営住宅内(15:00)

◇都合により中止・変更する場合があります。

◇市立図書館の休館日は、1~4日、8日、9日、15日、22日、29日、31日です。

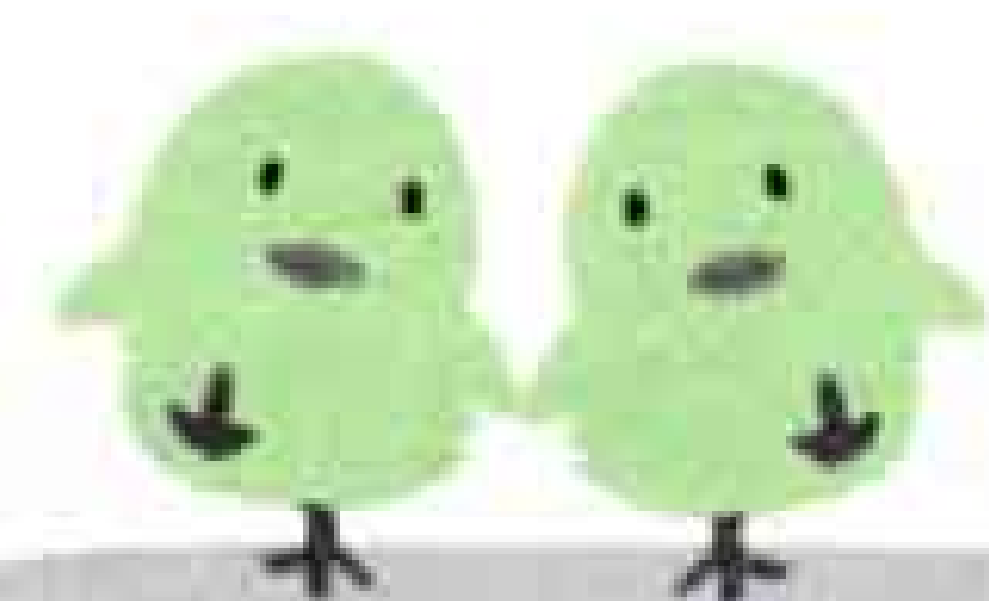

我が家のアイドル

応募が多いため掲載ができています。しばらくお待ちください。



鳥居怜央ちゃん H11.6.28生
父・高広 母・景子(国久保1)
「いつも笑顔の怜央君です」



長谷川 諒ちゃん H10.2.24生
父・仁 母・亜矢子(高嶺町)
「来年から幼稚園だね!たくさん友達できるといいね」



木村太河ちゃん H11.12.17生
父・剛士 母・ミチル(荒田島)
「おかし大好き! あーおいちっ」

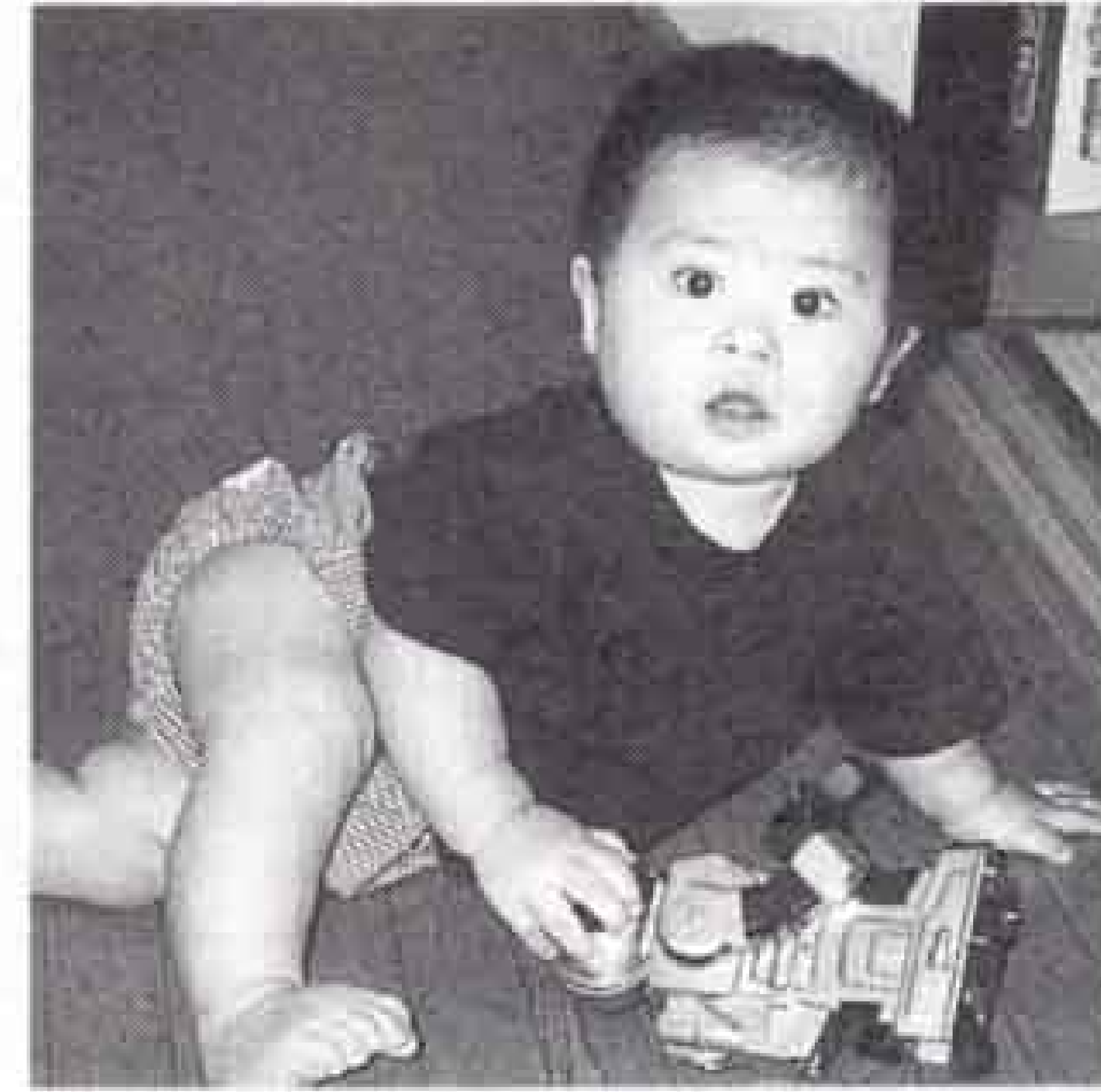

木村拓馬ちゃん H11.12.4生
父・貴洋 母・裕子(松岡)
「我が家のいたずら坊主君も1歳になりました!」

暮らしの カレンダー 1月 JAN [睦月]

1月の 博 物 館

新春館蔵品展
「駿河の大地主 松永家の100年」
5日～3月4日
クイズラリー 13日、27日
機織り体験 20日
休館日
1～4、9、10、15、22、29日

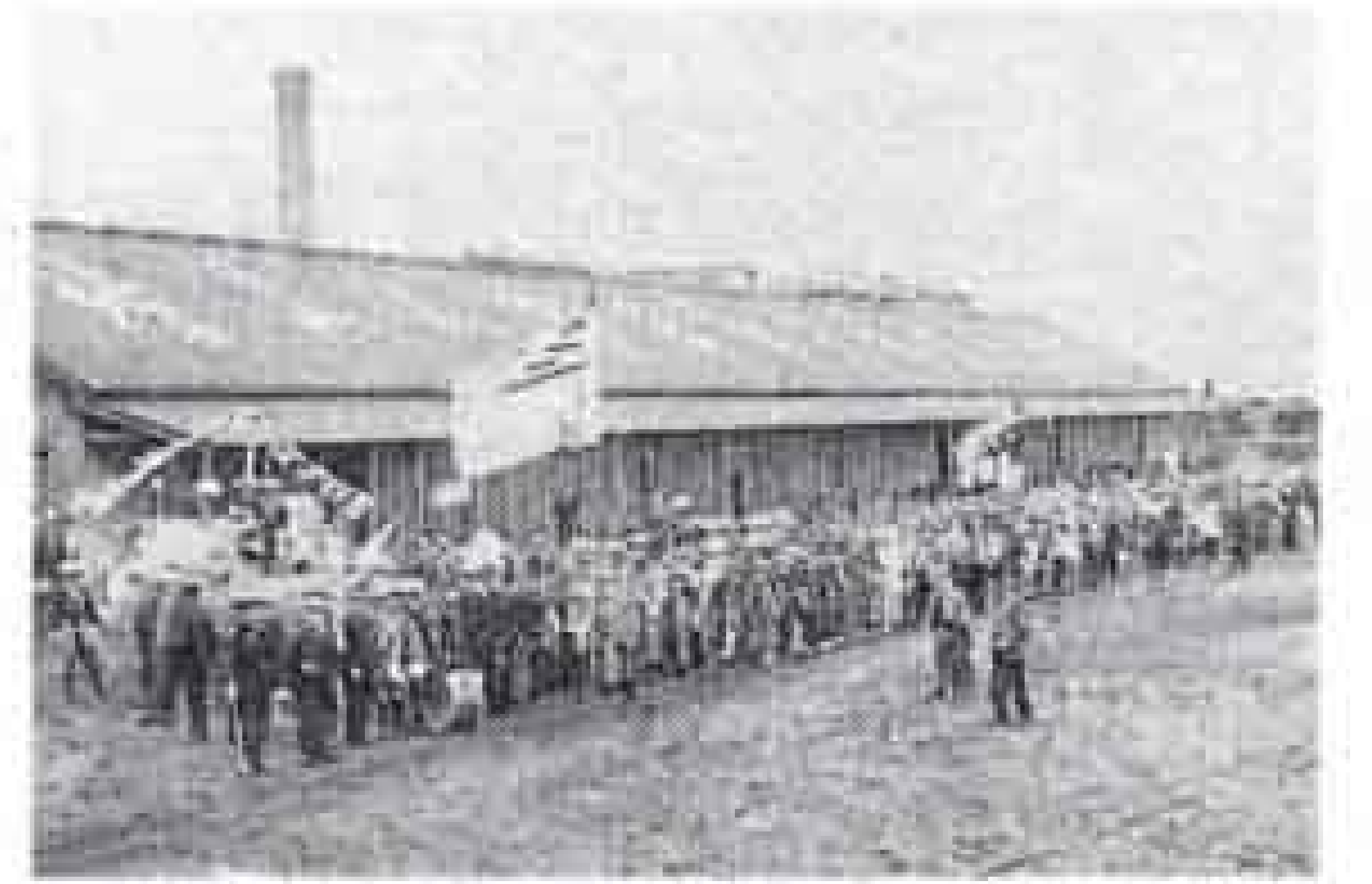

富士製紙第八工場運動会
(大正時代)

1月	元吉原子ども会元旦駅伝大会 [元日]
2火	八幡宮祭典 (中野山神社、中野八幡宮)
3水	
4木	献血 (ジャンボエンチョー富士店) [官庁仕事始め]
5金	公設地方卸売市場初売式
6土	
7日	消防出初式 (市役所周辺)
8月	成人式 (ロゼシアター) [成人の日]
9火	子育てひろば (広見公民館) 離乳食講習会・初期 (保健女性センター)
10水	結婚相談 (吉原公民館) 子育てひろば (今泉公民館) [110番の日]
11木	子育てひろば (須津公民館、富士南公民館) 1歳6か月児健診 (保健女性センター)
12金	子育てひろば (原田公民館、吉原公民館) 3歳児健診 (保健女性センター)
13土	
14日	どんどん焼き 結婚相談 (吉原公民館)
15月	1歳児健康相談 (保健女性センター)

16火	離乳食講習会・後期 (保健女性センター)
17水	結婚相談 (吉原公民館) 子育てひろば (伝法公民館)
18木	子育てひろば (田子浦公民館) 1歳6か月児健診 (保健女性センター) 献血 (市役所北口)
19金	子育てひろば (富士見台公民館) 3歳児健診 (保健女性センター)
20土	小・中学校席書展、中学校技術・家庭科作品展 (ロゼシアター) ~21日
21日	元吉原地区たこあげ大会 (元吉原海岸) 家庭の日 市内クリーンデー
22月	1歳児健康相談 (保健女性センター)
23火	離乳食講習会・初期 (保健女性センター) 2歳児むし歯予防教室 (保健女性センター)
24水	結婚相談 (吉原公民館) 子育てひろば (岩松公民館)
25木	子育てひろば (天間公民館) 1歳6か月児健診 (保健女性センター)
26金	子育てひろば (大淵公民館) 3歳児健診 (保健女性センター)
27土	学校給食展・中学校美術展 (ロゼシアター) ~28日 献血 (JR富士駅前)
28日	国際交流フェア (保健女性センター) 富士南地区三世代交流福祉大集会 (富士川緑地) 日曜納税・年金相談 (市役所)
29月	1歳児健康相談 (保健女性センター)
30火	毘沙門天大祭 ~2月1日 子育てひろば (富士駅南公民館) 離乳食講習会・後期 (保健女性センター)
31水	償却資産申告書提出期限 市・県民税第4期納期限 国民健康保険税第7期納期限 介護保険料第4期納期限 結婚相談 (吉原公民館) 子育てひろば (保健女性センター)

お知らせ

ことしも残すところわずか。振り返ると青少年による犯罪や景気の低迷など世間を暗くする事件の多い中、シドニーオリンピック、パラリンピックでの日本勢の活躍は、私たちに大きな勇気と感動を与えてくれました。富士市でも人口24万人達成、県市町村駅伝での優勝、来春に向けての特例市指定への動きなど、未来につながる明るいニュースもありました。皆さん、新しい年、よい世紀をお迎えください。

人口 240,160人 (前月比+252)
男 119,544人 (+103)
女 120,616人 (+149)
世帯 80,749世帯 (+173) 11月1日現在
編集・発行 富士市総務部広報広聴課
〒417-8601 静岡県富士市永田町1-100
☎51-0123 ㊟51-1456

