

**特集 富士市緑の基本計画** ..... 2~4

平成12年度公立・私立保育園の入園申し込みを受け付けます ..... 5

市長表彰 ..... 6

富士市教育文化奨励賞、社会福祉大会 ..... 7

9月のできごと ..... 8・9

暮らしのたより ..... 10~13

11月のカレンダー ..... 14



## 交通安全ホールイン・ワン

9月28日

秋の全国交通安全運動の一環として、りすさんクラブ（幼児交通安全クラブ）の母親たちが、グラウンドゴルフやシートベルトコンビンサー（速度衝撃体験機）、クイズなどを通じて、楽しみながら交通安全の意識を高めました。

# まちを目指して

私たちの生活に安らぎと潤いを与えてくれる緑。富士市が目指す緑の都市像を「富士山に似合う 緑あふれるまち」とした「富士市緑の基本計画」をまとめましたので、お知らせします。

## 緑の基本計画って何？

市では、これまで「富士市の自然環境の保全と緑の育成に関する条例」や「緑のマスタープラン」などにより、富士・愛鷹山麓の自然環境の保全や、市街地における緑の保全と創出に努め、都市緑化の推進を図ってきました。

「富士市緑の基本計画」は、これらの条例や指針を受け継ぎ、今後も緑あふれる美しい自然環境と共生する街を目指すための総合的な施策を推進する指針としてまとめられたものです。

## 私たちの生活にとって大切な緑

緑は次のような機能を持っているため、私たちの生活にとって、とても大切な役割を果たしています。

### ★環境保全

富士・愛鷹山麓の緑は、潤いのある景色をつくり出し、水源涵養や大気浄化などの役割を担うとともに、動物植物などの生息環境を保護しています。

### ★レクリエーション

市街地の公園・緑地は、子供の遊び場や散策・休憩場所、スポーツなどを楽しむ場となっています。また、富士山麓の自然環境を活用した野外レクリエーション施設は、自然とのふれあいの場となっています。

### ★防災

公園・緑地は、地震や火災などの災害時に、避難地や災害の拡大防止として役立つとともに、騒音や振動などの

公害を緩和しています。また、山間地の緑地は、洪水や土砂の崩壊などを防いでいます。

### ★景観

雄大な富士山を背景とする景観は、心を和ませてくれます。また、水辺空間や社寺林などの身近な緑地は、街に潤いと安らぎを与え、緑豊かな郷土景観をつくり出しています。

## 計画目標は市街地の三割緑化

「富士市緑の基本計画」では、緑の持つ機能を最大限生かすよう、次ページの①②③を基本方針として、緑の都市像「富士山に似合う 緑あふれるまち」を目指していきます。具体的には、市街地の三割が緑地になるよう努めていきます。

### ◎計画の目標年次

平成二十七年（西暦二〇一五年）

### ◎計画対象地域

富士市都市計画区域（市街化区域と市街化調整区域）の一万八千二百ヘクタール



## < 緑地の確保目標水準 >

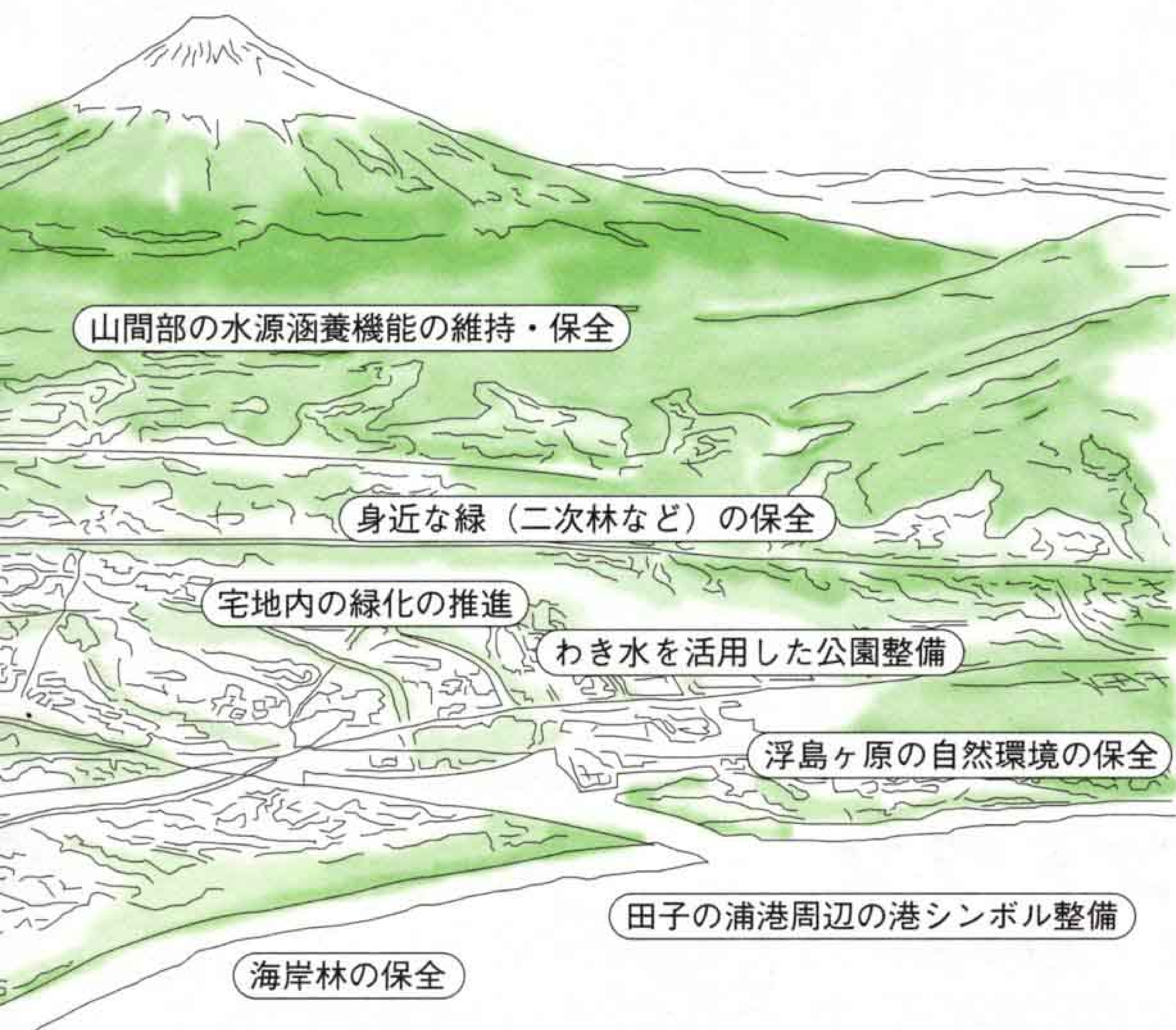
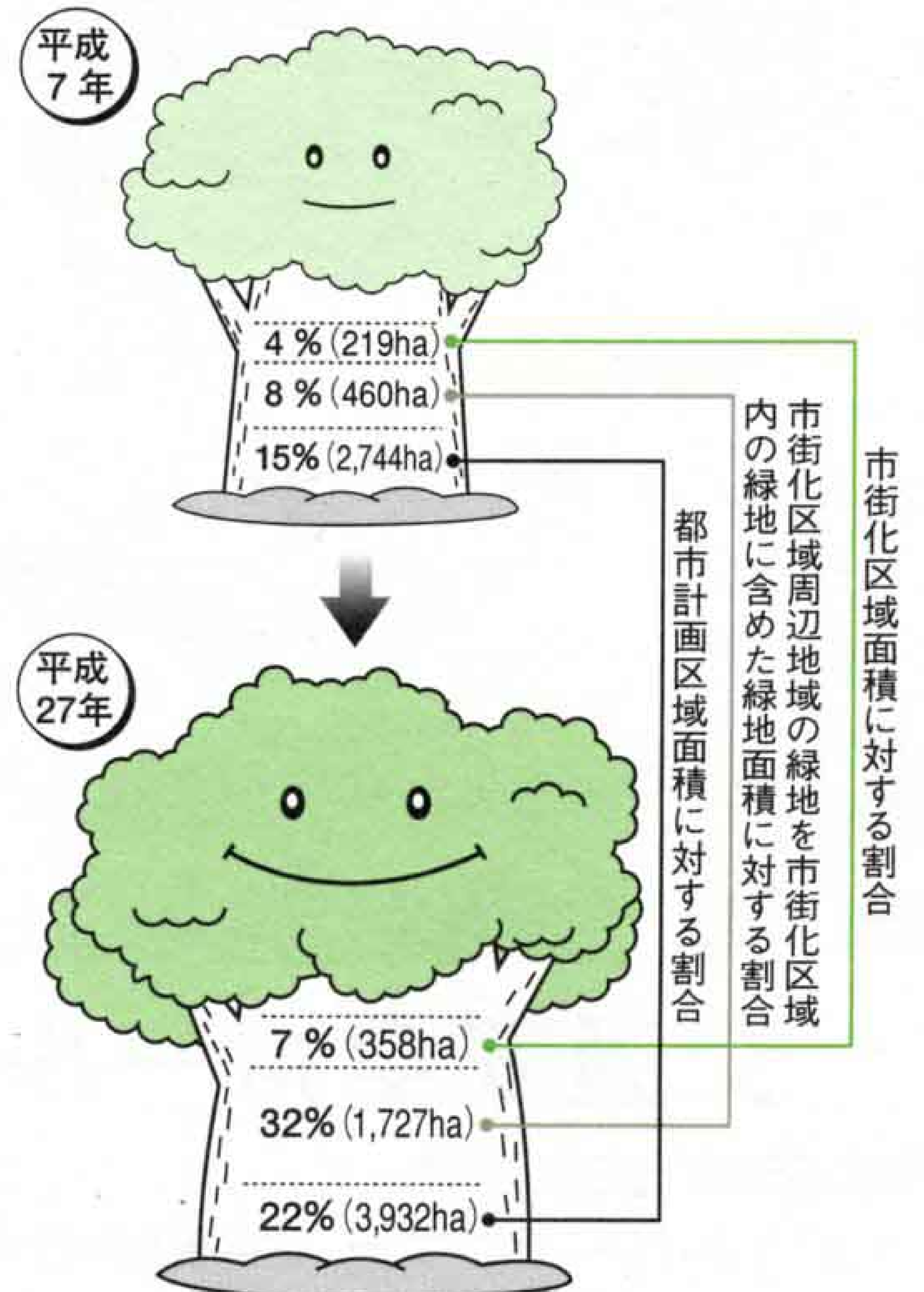

イメージ図

# 富士山に似合う 緑あふれる

## ①公園・緑地などの整備



富士市のシンボル公園である中央公園

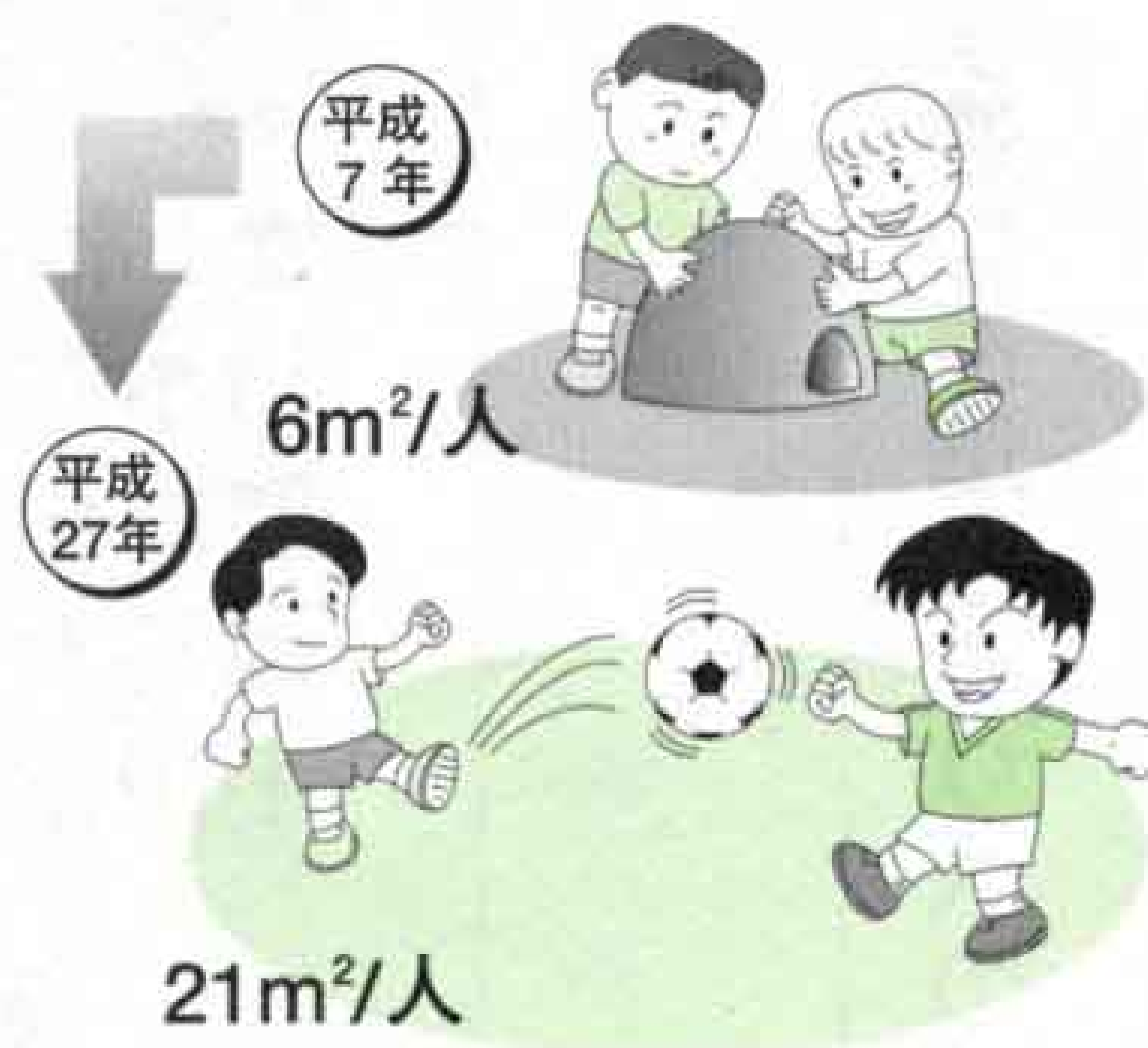

四季折々に緑が織りなす豊かな自然とふれあう生活環境をつくり出すとともに、ゆとりと潤いのある快適で安全な市民生活を確保していくことを目指していきます。そのために、市民の多様な要望にこたえながら、身近な公園から都市を代表する公園など、その機能に応じた公園・緑地などの整備を推進します。

△都市公園の整備目標水準▽

## ②都市緑化の推進

### < 都市の緑化目標 >

対象		目標
公共 公益 施設	道路	○幹線道路の全延長のうち、植栽などがされた道路延長の割合を約5割にする。 ○道路植栽面積をおおむね2倍増とする。 ・現況 約52ha→約101ha
	河川	○多自然型川づくりに努める。 ○河川の水辺空間に水と緑豊かな散策路、広場などの創出に努める。
	公共施設	○敷地面積の15%以上を緑化する。 ○緑化可能なスペースの確保が困難な施設については、高木の植栽や道に接する部分を重点としたボリューム感のある緑化を図る。
地域	二次林 神社林 花壇 身近なオープンスペース 農地	○二次林（自然林、植林地以外の森林）の保全、活用及び管理に努める。 ○神社林の保全、保護及び創造を支援する。 ○花壇の設備及び維持管理を支援する。 ○町内会などの身近なオープンスペースの緑化を図る。 ○市街地にある農地の活用に努める。
	家庭	○生け垣などによる緑化を図る。
民有地	工場・事業所	○工場立地法に該当するものは、工場立地法の緑地基準による。 ○その他は、敷地面積の10%以上を緑化する。

緑豊かな都市環境を形成するため、公園・緑地などの整備促進に加え、公共施設、地域、民有地など、積極的な緑化を推進します。また、緑化推進活動に対する市民意識の高揚と啓発に努めます。

## ③自然環境の保全と創出



湿原特有の自然が残る浮島ヶ原



紅葉がきれいな須津川溪谷

富士・愛鷹山麓や富士川、須津川溪谷、浮島ヶ原などの自然環境を保全し活用するため、土地本来の自然植生に基づく緑化を推進します。また、市街地近隣における自然地域の保全と活用を図ります。



# 緑あふれるまちの実現に向けて



富士商工会議所事務局長  
**佐野 征二** さん

## 企業も快適な環境づくりへの取り組みを

工業都市として発展してきた富士市は、工場と住宅が混在しているところが多いので、工場の緑化は労働環境の向上や、その周辺地域の環境をよくするためにも大変重要です。また、商店街は買い物をする場所としてだけでなく、街の中に公園緑地やさまざまな施設、住居があるなど生活する上での利便性と快適性が求められています。このように、企業は地域の環境を無視しての経済活動はできなくなっています。ですから、企業も積極的に緑化を推進していくとともに、住みよい快適な環境づくりに取り組んでいただきたいと思います。



富士市花の会（右から）  
清水靖子さん（副会長・比奈）  
渡邊房江さん（会長・伝法）  
福島かず子さん（副会長・柚木）  
平田當子さん（副会長・西船津）

## 多くの人に花を育てる楽しさを知ってほしい

私たち市民の側でもお互いに街の緑をふやそうという気持ちを持つことが大切だと思います。花の会では市内を花いっぱいにして街をきれいにしようと、約四千三百人の会員が、各地区で百六十五か所の花壇を管理しています。種から花を育てるのは手がかかりますが、花の会の花壇に刺激されて、家庭で花を育ててくれる人もふえてきていてとてもうれしいですね。花の会では、緑と花の百科展で草花講習会も行っています。多くの人に花を育てる楽しさを知っていただけたらと思います。

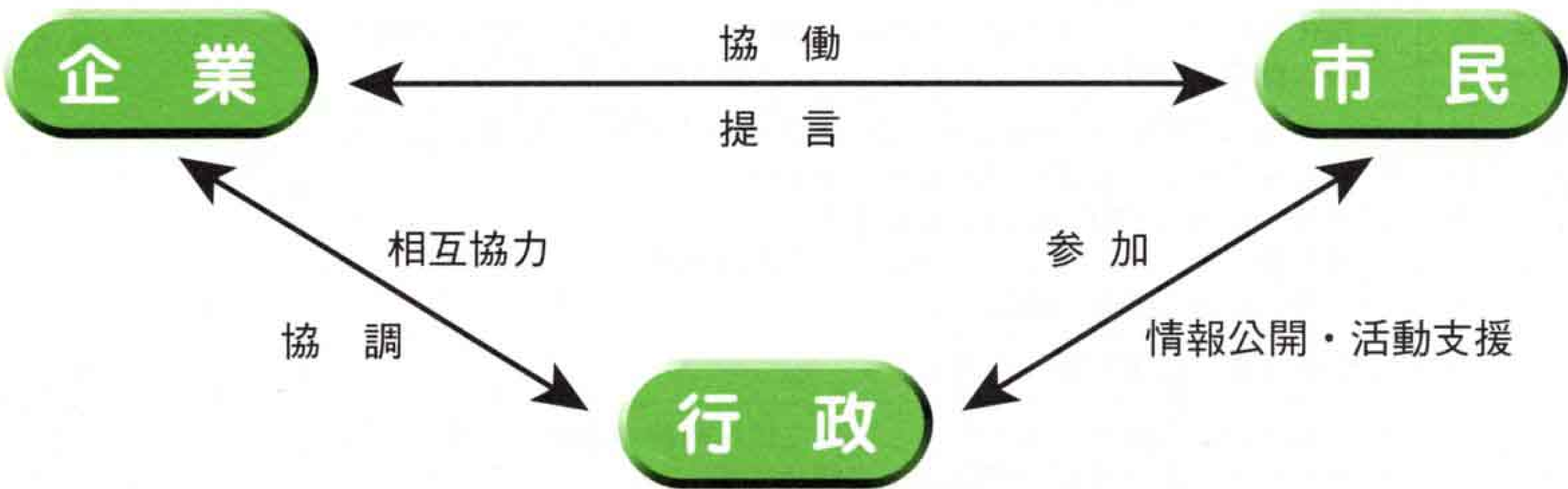

都市整備部  
**遠藤 利夫** 部長

**市民・企業・行政が協働して緑化の推進を**

緑は人の目に優しく、気持ちを和ませてくれます。しかし、近年都市化の進展により、身の回りから緑が減少しています。都市の望ましい環境を保つためには、市街地における三割緑化が一つの目安とされています。市では、富士・愛鷹山麓の自然の緑を保全するとともに、公園・緑地の整備などを推進していきます。ただ、三割緑化を確保していくためには、身近な民有地の緑化推進が重要な役割を持つてくるのです。そこで、「富士山に似合う「緑あふれるまち」の実現に向けては、行政だけでなく、企業や市民の皆さんに協力していただき、三者の協働により、緑化を推進していければと思います。

※富士市緑の基本計画のパンフレットは、都市計画課または各公民館で配布しています。

### ◆問い合わせ◆

都市計画課 内線二四一三

# 入園申し込みを受け付けます

受付期間 **11月8日(月)～13日(土)**  
 受付時間・場所 月～金曜日 8:30～17:00 各保育園、児童福祉課  
 土曜日 8:30～12:00 各保育園

●申し込み

入園申込書（各保育園、児童福祉課にあります）を、公立・私立とも各保育園または児童福祉課へ提出してください。

11月15日以降は、児童福祉課で受け付けます。

\*保育園の定員に余裕がないときは、第一希望の保育園に入園できない場合がありますので、必ず第三希望まで記入してください。

●入園できる基準

- ①保護者が、昼間外で仕事をしている（月16日以上で1日4時間以上の勤務）
- ②保護者が、昼間家庭で家事以外の仕事をしている（内職では月1万5,000円以上の収入が必要）
- ③母親が出産の前後である
- ④保護者が病気、または心身に障害がある
- ⑤家庭に、長期にわたる病人や心身に障害のある人がいて、保護者がその看護に当たっている

⑥火災や風水害などの復旧に当たっている

⑦前記以外に明らかにその児童の保育ができないと市長が判断した場合

\*保育園入園期間中であっても、家庭で保育ができる状態になった場合は、退園していただきます。

●保育料

保育料は、父母またはその世帯の主たる生計維持者である祖父母などの前年の所得税、前年度市民税により決定します。

■は私立

公立・私立保育園の一覧表

地区	保育園名	住所	電話番号	定員(人)	受け入れ年齢	
吉原地区	第一保育園	中央町3丁目2-16	52-1707	90	産休明けから	
	第二保育園	今泉4丁目3-11	52-2314	90		
	第三保育園	原田1150-1	52-2236	60	1歳児から	
	柏原保育園	沼田新田147-3	33-1234	60	産休明けから	
	杉の木保育園	伝法2837	51-0285	120		
	広見保育園	大淵36-10	36-2670	120		
	中野保育園	大淵2814	35-0189	60		
	富士地区	伝法保育園	伝法1707-6	52-1317	200	5か月から
		緑ヶ丘保育園	今泉2147-1	52-3195	90	産休明けから
		ひな保育園	比奈1547	34-0531	90	
		中里保育園	中里144-15	34-2471	90	3か月から
		愛生保育園	境655	38-0768	120	産休明けから
富士見台リズム保育園		原田2244-9	21-0814	150	6か月から	
鷹岡地区		蓼原保育園	蓼原868-7	61-0683	90	1歳児から
		南保育園	横割1丁目9-28	61-2193	130	産休明けから
		浜保育園	鮫島592-10	61-0200	60	1歳児から
		なかじま保育園	中島268-2	61-1420	120	産休明けから
	岩本保育園	岩本581-33	61-8882	60	1歳児から	
	森島保育園	森島160-1	63-0925	80		
	富士さくら保育園	蓼原113-14	64-3033	30	産休明け～年少未満	
	えのき保育園	五味島190-3	61-8003	30		
	富士保育園	八幡町3-4	61-0064	150	3か月から	
	岩松保育園	松岡834	63-5406	60	産休明けから	
	みどりご保育園	岩本2035	61-2381	120		
	松岡保育園	松岡1524-3	63-1324	120		
わかくさ保育園	五貫島704-221	63-5596	60			
鷹岡地区	鷹岡保育園	久沢256-1	71-3639	90	産休明けから	
	厚原保育園	厚原754-1	71-1577	120	1歳児から	
	浅間保育園	入山瀬4丁目9-3	71-3940	90		
	てんま保育園	天間63	71-7839	60	産休明けから	
	富士わかば保育園	天間1598-3	71-7716	60		

\*受け入れ年齢の「1歳児」とは、平成12年4月1日現在で1歳となっている児童のことです。  
 \*開園時間については、入園案内(入園申込書と一緒に配布します)でご確認ください。

問い合わせ 児童福祉課 内線2329

平成十一年度

# 市長表彰

平成十一年度の市長表彰受賞者が決まりました。  
この市長表彰は、  
各分野の功労者を毎年表彰する市の最高表彰制度で、  
市の発展に尽くされた人に贈られるものです。  
ことしは、五人の皆さんが表彰されます。

## 地方自治功勞

吉川 正一 よしかわ しょういち さん

(中島 七十四歳)



昭和五十八年初当選以来、四期十六年の長きにわたり、富士市議会議員として地方自治に参画されました。

この間、総務企画委員会委員長をはじめ、第二東名自動車道対策特別委員会委員長及び議会運営委員会副委員長などの要職を歴任し、地方自治の振興と市民福祉の向上に尽くされ、市勢の伸展に多大の貢献をされました。

## 産業功勞

大村 利治 おおむら としはる さん

(入山瀬 七十三歳)



昭和四十四年鷹岡商会理事に就任以来、三十年余の長きにわたり、鷹岡商工会の運営基盤の確立と健全な発展に努められました。この間、会長

## 社会福祉功勞

増田 時夫 ますだ ときお さん

(江尾 七十三歳)



昭和三十七年民生委員児童委員に就任以来、三十六年余の長きにわたり、社会福祉の精神を持って地域住民の福祉の増進と要保護世帯の更生のために尽力されました。

この間、富士市民生児童委員協議会会長及び富士市社会福祉協議会副会長などの要職を歴任し、民生の安定と社会福祉の向上に多大の貢献をされました。

## 水火災防護功勞

大沼 章男 おほぬま あきお さん

(今泉六丁目 六十五歳)



昭和三十四年以来、三十九年余の長きにわたり、消防団員を務められました。

この間、富士市消防団長などの重責を担い、率先垂範その任務に当たり、市民の生命財産の保全と災害の予防に尽くされるところともに、消防力の拡充強化のため地域消防団の活性化と団員の資質の向上に多大の貢献をされました。

## 地域社会功勞

渡邊 房江 わたなべ ふさえ さん

(伝法 七十五歳)



昭和四十年以来、二十年の長きにわたり、婦人会活動に参画し、この間、富士市連合婦人会会長の重責を担い、女性の地位の向上と社会参加の推進に尽力されました。

また、昭和六十年以来、富士市花の会会長などの要職を歴任し、愛郷愛花の精神を持って花壇づくりを通して明るく住みよいまちづくりにより多大の貢献をされました。

平成11年度

# 富士市教育文化奨励賞の 受賞者が決まりました

教育の振興と芸術文化の向上に寄与する市民などの活動を奨励するために贈られる「富士市教育文化奨励賞」。ことしの受賞者は、3人、1団体の皆さんです。

11月3日の文化の日に、ロゼシアターで表彰式を行います。

## 絵画 小林スミ代さん (中野)

昭和二十二年生まれ。高校時代から絵画の道へ。現在、新興美術院富士支部役員として、また本部参与役員として活躍し、富士市展、富士市民文芸、しずおか文化の祭典への協力など、富士市の芸術文化の振興に多大な貢献をされています。

## 書道 鈴木金子 (錦苑) さん (瓜島町)

昭和十三年生まれ。社中展・富士市女流書作会展を主催するなど、先進的な発想と行動力で書道芸術の普及と書家の交流を図るとともに、現在、富士書道連盟会長として、書の底辺拡大に尽力するなどすぐれた功績を上げています。

## 郷土史 渡辺繁治さん (今井一丁目)

昭和六年生まれ。昭和二十七年に吉原市史編さんに加わったことをきっかけに、富士市の歴史・民俗の資料集めや研究を行うようになりました。その後、これまでの経験を生かし、公民館や市民大学歴史講座の講師として活躍しています。

## 文化活動

### 静岡県立富士高等学校新聞部 (松本)

平成二年に活動を再開。発行する新聞は、富士高の機関紙として広く生徒に定着するとともに、校内のコミュニケーションの向上に貢献しています。平成五年、全国高校新聞コンクールで文部大臣奨励賞を受賞するなど、全国的にも高い評価を得ています。

# 社会福祉大会

社会福祉大会は、昭和48年から毎年開かれ、ことしで27回目を迎えます。だれもが住みなれた街で、安心した生活を送るためには、市民一人一人が支え合い、助け合うことが大切です。皆さんも身近な福祉を見直すために社会福祉大会に参加してみませんか。

とき 11月18日(木)  
13:00~16:00  
ところ ロゼシアター中ホール

### ※入場無料

託児 (定員10人、先着順) を希望する人は、社会福祉協議会 (☎64-6600) へ

- 内容 ◆表彰並びに感謝状贈呈  
◆体験発表 かたつむり(障害児のコーラスグループ)  
◆記念講演

### 記念講演

『『わたくし流』ボランティアのすすめ』

講師 木原孝久さん

#### 講師略歴

1941年東京生まれ。早稲田大学第一政治経済学部卒業。福祉施設職員(救護施設・点字図書館など)、福祉・医療関係の編集記者、社会福祉法人中央共同募金会勤務を経てフリーに。その間「わかるふくしネットワーク」を主宰、20数年にわたり住民流の福祉のあり方を追い求める。埼玉県在住。

問い合わせ 社会福祉課 内線2311 富士市社会福祉協議会 ☎64-6600



## 俳壇の重鎮をしのいで

### 「上田五千石回顧展記念式典～青少年俳句クリニック」

9月4日 上田五千石回顧展が、8月31日から9月8日までロゼシアター展示室で行われました。一昨年の9月に急逝された上田さんは、富士市出身で俳壇の重鎮の一人。この回顧展の記念式典が4日に行われ、上田さんのご家族や鈴木市長をはじめ多くの人々が出席し、上田さんの功績をしのびました。

式典の後には、回顧展の期間中に寄せられた小・中・高校生の皆さんの俳句をもとに、上田さんの長女で俳人の日差しさんが「俳句クリニック」を行いました。訪れた人々は日差しさんのコメントに注意深く耳を傾けていました。



## 9月のできごと

### 街のアルバム



9月26日 田子の浦漁協  
しらす祭



## 生涯学習で生き生きした毎日を

### 「富士市民大学後期講演会」開講

9月5日 生活の中のさまざまな課題をとらえ、生涯学習の機会を広く市民へ提供する事業として、「第19回富士市民大学後期講演会」が開講しました。富士宮市、芝川町の皆さんにも門戸を開いている富士市民大学。今回の受講生は過去最高の1,413人に上りました。

初日となるこの日は、国語学者の金田一春彦さんが「日本語の将来」というテーマで講演をしました。金田一さんは「日本人は新しい表現が好き。これからも楽しみながら新語をつくっていきましょう。日本語は今後、国際語として認知されていく可能性もある。日本語の未来は明るい」と語りました。

## いざというときに役立つために 「1日救急体験」

9月9日 「救急の日」のキャンペーン活動の一環として、救急医療や救急業務への理解を深めるため、「1日救急体験」が行われました。富士准看護学院の生徒と個人対象の普通救命講習受講者のあわせて13人が参加しました。

市役所2階では、救急隊員から指導を受けながら、ダミー人形を使って人工呼吸や心臓マッサージなどの心肺蘇生法を体験しました。

参加者の一人は「まだ実際に経験はないけれど、いざというときにこうした体験は必ず役立つと思う」と話してくれました。







## いつまでもお元気で

### 「市長最高齢者訪問」

9月15日 敬老の日のこの日、市長が市内の最高齢者のもとを訪れ、長寿をお祝いしました。最高齢者は富士町在住の鈴木ますさんで、明治28年生まれの104歳。市長が「百歳の誕生日に来たことを覚えていますか」と問いかけると、端正な着物姿のますさんは「お久しぶりです」と答えました。

また、市長が花束や色紙を手渡し「これからもお元気で、最高齢の記録をどんどん延ばしてください」と激励すると、ますさんは深くうなずきながら「ありがとうございます」としっかりした口調でお礼の言葉を述べました。

## 長寿を祝って各地区で盛大に 「市内敬老会」

9月15日 9月4日～15日の期間、敬老の日にちなみ、市内各地区で敬老会が開かれました。

このうち吉原地区ではラ・ホール富士を会場に式典とアトラクションが行われ、参加した248人の皆さんは楽しい1日を過ごしました。

式典では、米寿を迎えた皆さんに記念の肖像画が市長から手渡されると、皆さんは感激した様子で丁寧に受け取っていました。また、式典の後のアトラクションでは、日本舞踊の舞台などをゆっくりと鑑賞しました。

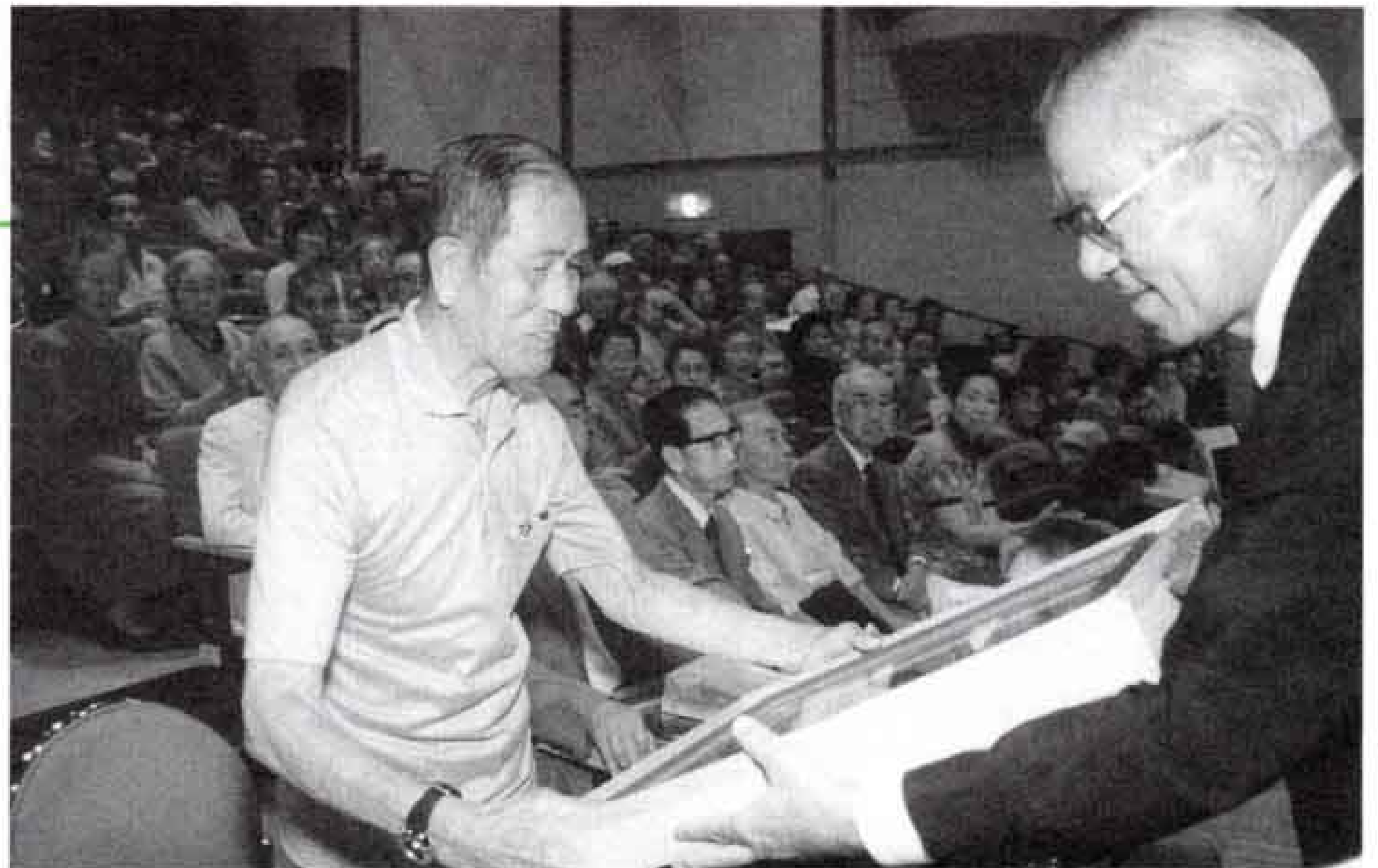

## 残暑を吹き飛ばすにぎわい

### 「ドリームパーク・フェスティバル」

9月19日 晴天の下、「ドリームパーク・フェスティバル」が中央公園で開催されました。フリーマーケットやストリートバスケットボール、チャレンジクラフト（親子木工教室）、ドリームパーク鉄道（ミニ機関車）、アマチュアポップスバンドの野外コンサートなどが行われ、子供から大人まで楽しめる内容に大勢の人が会場を訪れました。

特にフリーマーケットは、たくさんの方が詰めかけて大盛況。所狭しと並べられた品物も、掘り出し物を求めてやってきた人々の手に次々と渡っていきました。

## 知的障害者のための新しい施設が完成 「きぼうの里<sup>しゅんこう</sup>竣工式」

9月27日 市内で4番目となる知的障害者更生施設「きぼうの里」が大淵に完成し、竣工式が行われました。

「きぼうの里」は援護を必要とする18歳以上の知的障害者が入所、または通所し、自立生活のための訓練などを行う施設です。また、デイサービス（日帰り介護）やショートステイ（短期入所生活介護）も受け入れます。

施設内には富士ひのきの香りが漂い、自然光が十分に入るように工夫されています。この施設が開所することで、隣接する身体障害者療護施設「くぬぎの里」とともに、障害者に対する総合的なサービスの提供が期待されます。



静岡県産業教育フェア

☎ 吉原商業高校 34-1024

～見つけよう 豊かな産業 かがやく未来～  
と き 11月12日(金) 10:00～16:30  
13日(土) 9:00～16:00  
ところ キラメッセぬまづ (沼津駅北口)  
内 容 県東部の専門高校生 (農業・工業・商業高校など) が実習などで制作した作品の展示や生産物の即売、学校紹介、進路相談コーナーなど  
問い合わせ 静岡県立沼津工業高校 ☎0559-31-0343

家庭犬の飼い方・しつけ教室

☎ 環境衛生課 内線 2054

★家庭犬飼い方教室 と き 11月12日(金) 13:00～15:00  
ところ 県富士総合庁舎201会議室  
内 容 犬の本能・性質、犬に関する法律などの講義としつけ方法の実演  
対 象 愛情と責任を持って飼える人 定 員 30人 (先着順)  
受講料 無料 申し込み 11月5日までに電話で富士保健所衛生課へ ☎65-2154  
※犬を連れて来ないでください。  
★家庭犬しつけ教室 と き 11月19日(金) 13:00～15:00  
ところ 富士川緑地自由広場 内 容 しつけ方法の実技  
対 象 「家庭犬飼い方教室」受講者のうち希望者 受講料 無料  
※犬を連れて来ててください。



平成12年度採用 富士市職員募集

☎ 人事課 内線 2847

職 種 保健婦(士) 募集人員 1人程度  
受験資格 昭和49年4月2日から昭和54年4月1日までに生まれた人で、保健婦(士)免許を有する人 (平成12年3月までに取得見込み者を含む)  
試験日 11月12日(金)  
募集期間 10月20日(水)～11月5日(金)  
申し込み 必要書類 (人事課で配布) を直接または郵送で、〒417-8601富士市役所人事課へ

国民年金保険料の納付は 便利な口座振替で

☎ 国民年金課 内線 2261

国民年金保険料をうっかり納め忘れ、未納額がふえたために納められなくなってしまふ人がふえています。  
年金の受給権を満たすには、最低25年(300月)の保険料納付期間が必要になります。  
納付期間が1か月でも不足すると、年金が受けられなくなります。保険料の納付には、便利で確実な口座振替をお勧めします。

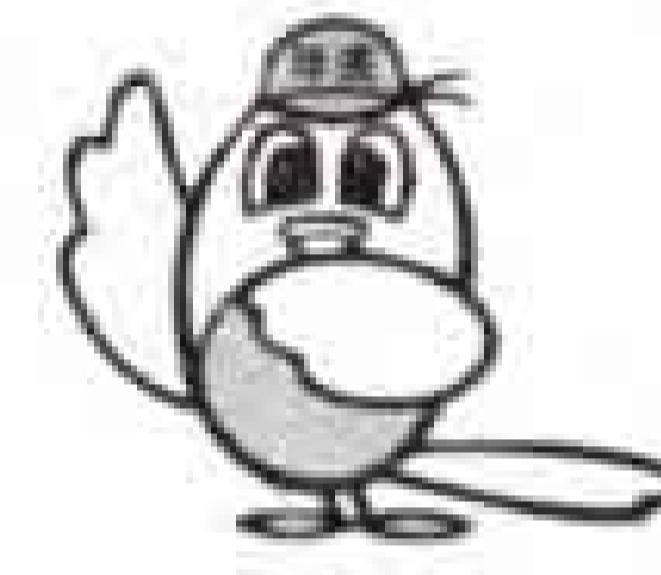

国民年金第3号の届け出を

☎ 国民年金課 内線 2263

配偶者の健康保険 (厚生年金、共済組合加入者) の被扶養者になったときは、国民年金第3号の被保険者となりますので、届け出が必要です。  
★第3号被保険者の保険料は不要です。  
★扶養されていても、届け出をしなかったり、おくれたりすると、将来年金が受けられなくなる場合があります。  
★被扶養者でなくなったときも届け出が必要です。

飼えなくなった犬・ねこの引き取り日

と き 11月5日・12日・19日・26日  
各金曜日 9:00～10:00  
ところ 県富士総合庁舎車庫南側  
持ち物 愛犬手帳、登録鑑札  
※登録犬の抹消手続は、市役所10階環境衛生課へ。  
☎ 環境衛生課 内線 2054

屋外広告物講習会

☎ 都市計画課 内線 2412

と き 11月29日(月) 9:00～17:00  
ところ 静岡県総合社会福祉会館 (静岡市)  
内 容 屋外広告の法令や設置方法など  
対 象 屋外広告業に携わる人で未受講の人、または屋外広告に興味のある人  
受講料 3,900円  
申し込み 11月12日までに直接、富士土木事務所都市計画課へ ☎65-2243

市民生活文化講演会 「幸せって何だろう」

☎ 富士市民センター 61-6262

～女の一生、退屈に生きるも 楽しく生きるも心の持ち方ひとつ～  
と き 11月14日(日) 開場13:30 開演14:00  
ところ 富士市民センター  
講 師 富士真奈美さん (女優)  
入場料 1,000円 (全席自由) 市内プレイガイドでチケット好評発売中!



港の必要性 ～水害防止と港～

田子の浦港には、東から沼川、和田川、小潤井川、潤井川、田子江川の5つの河川が集まっています、昔から毎年のように大水害が発生していました。  
1660年の高波で幕府から救助米が出たり、1680年8月の大津波で東海道の中吉原宿が全滅したり、1856年の高波では、河口に海底の土砂が200メートルもたまってしまいました。このような中、1866年名主である野村一郎が中心となり大防潮堤を築きましたが、自然の力は容赦なく完成の2年後無残にも崩壊してしまいました。  
その後、16年の歳月をかけ明治18年 (1885年) 沼川石水

門が完成。しかし、河口に土砂がたまってしまふ問題は解決せず、昭和に入り河口の改修構想は港をつくる構想に発展しました。

昭和37年に港がおおむね完成して以来、港付近では水害がなくなり、河口へ土砂がたまる問題も解決されています。



問い合わせ 県田子の浦港管理事務所 ☎33-0496  
市役所建設部管理課 内線2496



11月の献血

☎ 社会福祉課 内線 2312

～献血にご協力ください～

日	場所	時間
4日(木)	富士市民センター	9:30～15:30 (昼休み) 11:30～12:30
15日(月)	伝法公民館 ひのや広見店	9:30～11:00 12:30～14:00
18日(木)	市役所北口	9:30～15:30 (昼休み) 11:00～12:00
20日(土)	JR富士駅前	10:00～15:30 (昼休み) 11:30～12:30

平成12年  
富士市成人式

☎ 青少年課 21-6129

平成12年から、成人の日は1月の第2月曜日となります。

とき 平成12年1月10日(月)  
受付10:00 式典10:30  
ところ ロゼシアター大ホール  
対象 市内在住の昭和54年4月2日～昭和55年4月1日に生まれた人  
※通勤・通学などで市外に転出していて、式典への参加を希望する人は電話で青少年課へ(11月1日から受け付けます。平日8:30～21:00。ただし祝祭日は除く)。

須津ふれあい遠足

☎ 須津公民館 34-0004

とき 11月23日(火) 雨天の場合は28日(日)  
集合 須津中学校 8:30  
コース 須津中学校→一ツ目橋→大柵の滝 全行程約12km  
定員 800人(先着順) 参加費 無料  
持ち物 弁当、水筒、帽子、タオル、雨具、敷物など  
申し込み 11月15日までに、直接または電話で須津公民館へ  
※豚汁、お汁粉のサービスがあります。

富士南公民館高齢者学級  
初心者のためのハーモニカ教室

☎ 富士南公民館 64-3632

とき 11月17日～平成12年2月16日  
計10回 各水曜日 14:00～16:00  
ところ 富士南公民館  
対象 市内在住・在勤の60歳以上の人  
定員 25人(先着順)  
受講料 300円(教本代1,260円)  
持ち物 複音ハーモニカC調、筆記用具  
申し込み 11月8日～10日に受講料を持参し、富士南公民館へ  
※使用するハーモニカが指定されています。お持ちでない人は初回時に購入してください(1本3,465円)。

はつらつ教室(貧血改善)

☎ 保健女性センター 64-8993

とき 11月29日(月)、12月6日(月)・13日(月) 13:30～15:30、12月17日(金)または20日(月)(個別相談)、12月24日(金) 9:30～13:00  
内容 血液と貧血・バランス食・貧血改善の食事についての講演など  
対象 血色素の値が要指導の40歳以上70歳未満の人で全5回参加できる人  
定員 30人(先着順)  
申し込み 11月4日から受け付けます。電話で保健女性センターへ

じんそく 腎臓病教室

☎ 中央病院栄養科 52-1131内線2144

とき	テーマ
11月16日	腎臓の働きと腎臓病
12月21日	腎臓病と食事
平成12年1月18日	腎臓病と検査
〃 2月15日	腎臓病患者の生活
〃 3月21日	腎臓病とくすり
〃 4月18日	腎臓病と福祉

毎月第3火曜日 15:00～16:00  
ところ 市立中央病院大会議室  
対象 透析導入前の慢性腎不全の患者とその家族  
申し込み 当日直接会場へ

個人参加公共施設見学

11月19日(金) 9:00～15:10

コース 市役所→特別養護老人ホーム「富士楽寿園」→常葉学園富士短期大学→広見荘→中央図書館→デイサービスセンター「やすらぎの家」→市役所  
対象 市内在住・在勤の人 定員 20人(応募者多数の場合は抽せん)  
持ち物 昼食、水筒、雨具など 参加費 無料  
申し込み はがきに参加する人の住所、氏名、年齢、電話番号(1枚のはがきに2人まで申し込みできます)を書いて、〒417-8601 富士市役所広報広聴課「公共施設見学」係へ(11月5日の消印有効) ☎ 広報広聴課 内線2823

電話加入権の公売

☎ 収税課 内線 2364

とき 11月16日(火) 10:40～11:00  
ところ 県富士総合庁舎301会議室  
※中止になる場合がありますので、事前に電話で確認してください。  
問い合わせ 富士財務事務所納税課 ☎65-2123

介護保険コーナー ④

「介護保険 Q&A」

- Q4. 要介護認定されて、サービス計画(ケアプラン)を作成した後、身体状況に変化があった場合はどうなりますか。  
A4. 要介護認定の有効期間は原則として6か月間ですが、期間満了前でも、要介護状態の程度が大きく変化した場合には、市町村に要介護状態区分の変更申請をすることができます。この場合の手続は、要介護認定の手続と同様です。  
Q5. 現在、福祉サービスを受けている身体障害者は介護保険でどのようになるのですか。  
A5. 介護保険の被保険者の要件を満たす限り、介護保

険が優先します。

- ①第1号被保険者の場合・第2号被保険者で特定疾病に該当する人

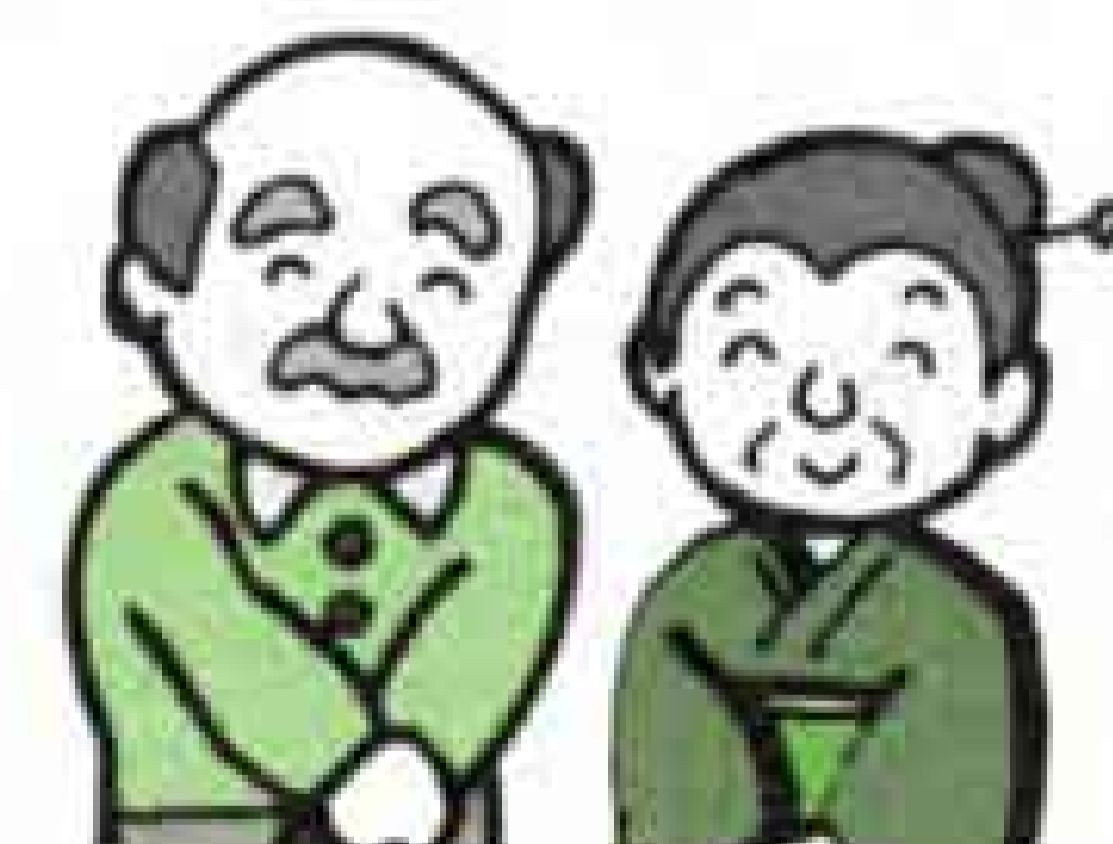

介護保険の対象サービス(ホームヘルプサービス、デイサービス、ショートステイなど)は、まず介護保険が適用され、要介護認定に基づき、必要な介護サービスを受けていただくこととなります。また、従来の障害福祉サービスのうち、介護保険の対象サービスとならないものについては、これまでどおりの取り扱いとなります。

- ②第2号被保険者であっても、特定疾病に該当しない人については、これまでどおり、障害福祉サービスを受けていただくこととなります。

問い合わせ 介護保険課 内線 2309  
E-メール: kaigo@city.fuji.shizuoka.jp

## シニアワークプログラム ビルメンテナンス技能講習会

☎ 商工労政課 内線 2591

と き 12月1日～21日 9:20～15:40  
(土・日曜日を除く)  
ところ 富士市高齢者就業センター  
内 容 オフィスの美化、環境管理に  
関する講習(ビルなどの屋内清掃全般)  
※終了後、合同面接会を予定しています。  
対 象 50歳以上で就職を希望する人  
定 員 20人 受講料 無料  
申し込み 11月24日までに直接富士市  
シルバー人材センターへ ☎53-1150

## 年末調整と青色申告決算の 説明会

☎ 市民税課 内線 2358

富士税務署では、平成11年分年末調整と青色申告の決算説明会を開きます。関係書類は事前に送付しますので、必ず持参してください。

なお、不足書類は説明会会場または富士税務署でお受け取りください。

### ●年末調整説明会

と き	と ころ	対 象	
		対 午前	対 午後
11月24日(水)	富士市農協会館	市 内	
11月25日(木)		市 内	

### ●青色申告決算説明会

と き	と ころ	対 象	
		対 午前	対 午後
11月26日(金)	富士市農協会館	富士 鷹岡	吉原

～各説明会とも～

時 間 10:00～12:00、13:30～15:30

問い合わせ 富士税務署 ☎61-2460

## ●11月の納税●

### 国民健康保険税 第5期

納期 11月15日～30日

国民健康保険課 内線2343

ダイヤルお出かけ情報 ☎53-1111

11月

## 移動図書館車ふじ号の巡回日程

日	場 所 と 貸 し 出 し 開 始 時 刻
4・18日(木)	滝戸団地内(14:00) 湯沢平市営住宅前(15:00)
5・19日(金)	スーパー吉川中里店駐車場(10:00) 神谷緑町(10:50) 四丁河原南JA富島駐車場(15:00)
6・20日(土)	鈴川中町フードランド前(10:00) 自由ヶ丘県営住宅集会所(14:00) 旭化成西住宅駐車場(15:00)
10・17日(水)	富士見台市営住宅集会所前(15:00)
11・25日(木)	東芝松岡アパート(10:00) 高山県営住宅団地(14:00) 市立博物館東側駐車場(15:00)
13・27日(土)	中丸生鮮市場ビッグ3駐車場(10:00) 城山町公会堂(14:00) 広見町大昭和アパート(15:00)

◇市立図書館の休館日は、1日～3日、8日、15日、22日、23日、29日、30日です。

◇都合により中止・変更する場合があります。 ☎ 中央図書館 51-4946

## 仕事と介護両立支援セミナー

☎ 商工労政課 内線 2591

と き 11月5日(金) 13:30～16:00  
ところ ラ・ホール富士5階研修室  
内 容 ①講演「これからの在宅福祉サービス」  
佐野美代さん(富士市在宅福祉サービス部門総括主任)  
②体験発表 ③ビデオ視聴  
対 象 市内在住・在勤の人  
定 員 60人  
申し込み 電話で商工労政課へ

## 富士市産業まつり ふじ商工フェア

☎ 商工労政課 内線 2593

と き 11月6日(土)・7日(日)  
10:00～16:00  
ところ 中央公園イベント広場  
内 容 商業コーナー、工業コーナー、  
飲食コーナー、抽せん会、ス  
タンプラリーなど  
問い合わせ 富士商工会議所 ☎52-0995

## 市立看護専門学校学生祭 第7回 紫苑祭

☎ 市立看護専門学校 64-3131

- 11月12日(金) 13:30～15:00  
ミニ・コンサート  
出演 高木ますみさん(富士市出身シャンソン歌手)  
入場料 無料
- 11月13日(土) 9:30～15:00  
校内一般公開  
学習発表コーナー、バザー、模擬店、  
各種イベントなど

館内一斉消毒のため

ラ・ホール富士は  
11月28日(日)臨時休館します

※11月29日(月)は通常どおり休館します。

☎ ラ・ホール富士 53-4300

## 平成11年度下水道いろいろコンクール 金賞受賞者

☎ 下水道部管理課 内線 2512

部 門	氏 名 (学校名、学年)
作 文	田辺 遥さん(元吉原小5年)
	田中 大智さん(大淵中1年)
標 語	平田 博也さん(富士見台小4年)
	渡辺 綾乃さん(吉原北中3年)
ポスター	平野 歩さん(広見小6年)
	小穴 則子さん(鷹岡小2年)
書 道	渡辺 隆広さん(吉原二中1年)
	市川 碧さん(田子浦小6年)
	後藤 優里さん(大淵一小3年)

## 平成12年度 小学校入学通知書を郵送しました

☎ 学校教育課 内線 2733

入学該当者は、平成5年4月2日から平成6年4月1日までに生まれた子供です。次に該当する場合は、学校教育課へご連絡ください。

- 記載事項に誤りがある場合や、住所を変更した場合
  - 身体虚弱、言語障害、心身障害などのために、普通学級での就学が困難と思われる場合
  - 平成11年10月1日現在の住所に郵送しましたが、該当する子供で通知書が届かない場合
- ※入学シーズンになると、教育委員会を名乗って訪問販売をする業者がいるようです。教育委員会では物品の販売、あっせん、委託などは一切していません。十分注意してください。

## 印鑑登録の手続について

☎ 市民課 内線 2229

本人が手続する場合に用意するもの  
登録する印鑑、顔写真のある身分証明書(免許証、パスポートなど官公庁発行のもの)  
※身分証明書がない場合、保証人(市内在住で印鑑登録をしている20歳以上の人)と一緒に来庁し手続をすれば登録できます。  
保証人は登録証(カード)と登録印を必ず持参してください。

代理人が手続する場合に用意するもの  
委任状(必ず登録する本人が書いたもの)、登録する印鑑、代理人の印鑑  
※この場合、本人に確認するため、その場で証明書は発行できません。証明書発行までに約1週間かかります。

児童手当などの手続き

\*申請をしていない人は児童福祉課へ
\*10月期の児童手当は、10月8日に口座へ振り込みました。

児童福祉課 内線 2328

Table with columns: 受給資格者など, 請求者の所得限度額(控除後), 手当の月額など, 申請に必要なもの. Rows include 児童手当, 児扶養手当, 母子家庭等医療費, 乳幼児医療費.

第13回 富士市消防まつり

11月14日(日) 9:00~14:00

市役所北側駐車場

消防本部管理課 内線3336

- 煙ハウス体験, ちびっ子レンジャー体験, 起震車体験, スタンプラリー, 消防クイズ, 防火ポスター表彰式, 防災物品展示, 消防団によるバザー など

「あぶないよ ひとりぼっちにした その火」

火災のない安全な街をつくりましょう

秋季火災予防週間

11月9日~15日

火災予防パレード(吉原本町通り)

11月7日(日) 10:30~11:30

消防本部予防課 内線3212

自衛隊生徒募集

市民課 内線 2222

資格 15歳以上17歳未満の男子で中学校卒業者(平成12年3月卒業見込み含む)
内容 一般高校と同じ学科と各種技能を学び高卒資格が得られます
受付 平成12年1月4日まで
試験日 平成12年1月5日(水)
問い合わせ 自衛隊富士募集事務所

51-1719

我が家のアイドル



みこと 渡辺命斗ちゃん H10.11.24生
父・基二 母・薫(柚木)
「ちょっとおデブちゃんな命斗ちゃんです」



かずき 佐野和紀ちゃん H10.12.7生
父・敏仁 母・千晴(富士見台5)
「カメラ目線も上手になったでしょ!!」

水道使用水量のお知らせ票が変わります

11月の検針から、水道使用水量のお知らせ票が、料金も表示される新型に変わります。

<旧> <新>



使用水量等のお知らせ

年 月 ご請求予定分

Table with columns: 月, 日検針, 検針員, 水栓番号, データ番号, 口径. Rows include 今月の検針, 前月の検針, 今月の検針, 今月の検針, 今月の検針, 今月の検針, 今月の検針, 今月の検針, 今月の検針, 今月の検針, 今月の検針, 今月の検針.

Table with columns: 使用水量, 水道料金, 下水道使用料, 合計金額. Rows include 使用水量, 水道料金, 下水道使用料, 合計金額.

水道部営業課 内線 2531

# 暮らしの

# カレンダー

11月 NOV  
[霜月]

- ・地震防災強化月間
- ・富士市青少年健全育成強調月間
- ・ゆとり創造月間

## 11月の 博物館

### 寄贈品展

- 13日～平成12年2月6日  
クイズラリー 13日、27日  
機織り体験 20日  
休館日 1、4、8、15、22、24、25、29日



屋外展示資料 球型蒸解がま

1月	市・県民税第3期納期限 国民健康保険税第4期納期限 市長表彰式(ロゼシアター) →P6 [市制記念日]
2火	離乳食講習会・初期(保健女性センター)
3水	富士市教育文化奨励賞表彰式(ロゼシアター) →P7 [文化の日]
4木	子育てひろば(須津公民館) 1歳6か月児健診(保健女性センター) 献血 →P11
5金	子育てひろば(原田公民館) 3歳児健診(保健女性センター)
6土	富士市産業まつりふじ商工フェア ～7日 →P12
7日	須津川クリーン作戦 農林水産フェア(公設地方卸売市場) 火災予防パレード →P13 各地区文化祭
8月	公立・私立保育園入園申し込み受付 →P5 ロゼシアター臨時休館 全国糖尿病週間 ～14日 1歳児健康相談(保健女性センター) [立冬]
9火	新浜金毘羅さん 秋の火災予防運動 ～15日 子育てひろば(広見公民館) 離乳食講習会・後期(保健女性センター) [119番の日]
10水	地域社会貢献者褒賞表彰式(ロゼシアター) 県芸術祭優秀作品賞(ロゼシアター) ～19日 結婚相談(吉原公民館) 子育てひろば(今泉公民館・伝法公民館)
11木	税を知る週間 ～17日 子育てひろば(富士南公民館)
12金	市立看護専門学校学生祭(紫苑祭) ～13日 →P12 岩本実相寺御会式 ～13日 子育てひろば(吉原公民館) 3歳児健診(保健女性センター)
13土	悠容クラブ連合会スポーツ大会(富士中央小学校)
14日	富士市クリーン大作戦 市民生活講演会 →P10 消防まつり →P13 結婚相談(吉原公民館)
15月	1歳児健康相談(保健女性センター) 献血 →P11 [七五三]

16火	ロゼシアター臨時休館 離乳食講習会・初期(保健女性センター)
17水	結婚相談(吉原公民館) 子育てひろば(富士見台公民館)
18木	子育てひろば(田子浦公民館) 1歳6か月児健診(保健女性センター) 献血 →P11
19金	子育てひろば(岩松公民館) 3歳児健康相談(保健女性センター)
20土	献血 →P11
21日	小木の里歩け歩けグラウンドゴルフ大会 家庭の日 市内クリーンデー
22月	1歳児健康相談(保健女性センター)
23火	富士市技能者表彰式(ラ・ホール富士) シルバー人材センター文化祭(シルバー人材センター) 富士てがみまつり(比奈長学寺) [勤労感謝の日]
24水	年末調整と青色申告決算の説明会 ～26日 →P12 結婚相談(吉原公民館) 子育てひろば(保健女性センター) 離乳食講習会・後期(保健女性センター)
25木	子育てひろば(鷹岡公民館) 1歳6か月児健診(保健女性センター)
26金	子育てひろば(大淵公民館)
27土	市立幼稚園展、小学校図工展(ロゼシアター) ～28日
28日	第16回ふるさと芸能祭(ロゼシアター) ラ・ホール富士臨時休館 →P12 日曜納税相談(市役所3階)
29月	
30火	子育てひろば(富士駅南公民館) 2歳児むし歯予防教室(保健女性センター) 国民健康保険税第5期納期限

### こちら編集部

施設見学の案内を担当し、はや5年。多くの方々と出会い、さまざまな経験をさせていただいた。何も知らないまま始めたこの仕事。質問に何も答えられず、「それでも職員か」と叱責されたことを思い出す。今では、自分なりに自信を持って案内ができるようになった。皆さんからの「叱咤激励」を胸に、新しい道で頑張ります。皆さん、ありがとうございました。(夜桜)

人口 238,471人 (前月比+42)  
男 118,677人 (+5)  
女 119,794人 (+37)  
世帯 79,043世帯 (+45) 10月1日現在  
編集・発行 富士市総務部広報広聴課  
〒417-8601 静岡県富士市永田町1-100 ☎51-0123

