広報ふじ

No.736

平成11年7月5日号　（毎月5日・20日発行）

特集　夏休みあれこれガイド …… 2～5

富士地区広域広報コーナー「ふじサンハートリンク」 …… 6・7
まちかどネットワーク …… 8
暮らしのたより …… 9～13
富士の民話 あれこれ 「江尾のおしゃもっさん」 …… 14

人・情報・交流基地 vol.10

さわやかに健康づくり

成人学校「リフレッシュトリム」…… 富士公民館

富士公民館の成人学校「リフレッシュトリム」は、簡単な体操・ダンスやストレッチなどを取り入れた健康づくり講座。和やかな雰囲気の中で体を動かし、身も心もリフレッシュしています。

受講生の皆さんは、「今まで知らなかったストレッチの仕方などを教わり、家でも役立っています。楽しく無理なく健康づくりができていいですね。講座の仲間との交流も楽しみの一つです」と話してくれました。

夏休み特別企画

夏休みあれこれガイド

「夏休みはプールへ行く」
「夏休みは友達といっぱい遊ぶ」
「キャンプにも行きたいな」
「ドリルや宿題もやらなきゃ」
「すぐに遊べる工作をしてみたい」
「自由研究を何にするか考えちゃう」
「いろんなところへ行って遊びたい」

子供たちお待ちかねの楽しい夏休みが始まります。
今回の特集は、市内で行われる夏休み中の行事
をあれこれ紹介します。
遠くの遊び場もいいけど、富士市でもこの夏休み
にしか見られないこと、体験できないことが
いっぱいあります。この夏休み、楽しく
遊んで学んでみませんか。

市立博物館

開館時間　9:00～17:00
休館日　毎週月曜日、7月21日
入館料　小・中学生50円、大人100円
問い合わせ　市立博物館　☎21-3380

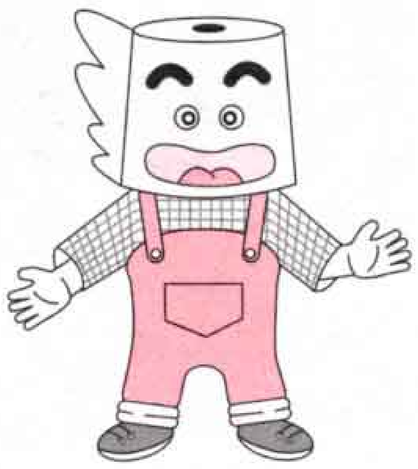

— カミすけ —

かみｉｎｇ博物館の展示は、「カミすけ」がご案内します。

この夏休みは博物館へ 来て、見て、知ってみませんか。

博物館では、8月29日まで紙についての特別展示「かみｉｎｇ博物館」を開催。
ことしは和紙について特集します。

富士市は紙の街。市内に製紙工場は71社、95工場あり、紙全体の生産量は約403万トン。これは全国の13%の割合を占めています。中でもトイレットペーパーの生産量は、全国の31.7%を占め日本一となっています。

博物館では、この夏休み期間中、「かみｉｎｇ博物館」を開催。紙についての特別展示を行います。

ことしは「和紙」について特集。和紙がどうやってできるのかや、ふだん使っている洋紙との違いを比べるなどの展示をするほか、和紙でできた物をたくさん紹介します。また、紙を染めてしおりをつくったり、折り紙で富士山をつくったりするなど、紙を使った遊びなどを体験するコーナーもあります。

ぜひこの夏休みには博物館へ。見てさわって、紙のことをいっぱい知ってみませんか。

▲和紙でつくられた元結（もとゆい）
（髪をしばるひも）

市立図書館

中央図書館

開館時間　9:00～17:00
★8月の平日は19:00まで開館。
休館日　月曜日、祝日
問い合わせ
中央図書館　☎51－4946
西図書館　☎64－2110
東図書館　☎38－1550
富士文庫　☎72－1612

探している本が見つからないとき、調べ方がわからないときなど、気軽に図書館の職員に質問してください。

この夏休み、図書館で新しい発見を。

市内には中央図書館、西図書館、東図書館、富士文庫の4つの市立図書館があります。4つの図書館にある本は約53万冊。わからないことや、知りたいことなどは、図書館にある本でほとんど調べることができます。

学習室では、調べたり勉強したりできます。子供たちのために児童コーナーも設けています。

小中学生のための夏休み統計コーナー

7月28日～8月29日の間、市立図書館では、自由研究に役立つ統計資料などを展示します。ぜひご利用ください。

★中央図書館は児童コーナーグループ室で展示。

プール

夏休みといえばやっぱりプール。
思いっきり泳いで、夏を満喫してみませんか。

●社会福祉センターのプール
（田子浦荘、東部市民プラザ、鷹岡市民プラザ）

8月31日まで開園（毎週月曜日、第3日曜日、祝日は休み）
開園時間　9:00～16:00　　**入場料**　無料
問い合わせ　田子浦荘（☎61-0171）、東部市民プラザ（☎34-0500）、鷹岡市民プラザ（☎72-1770）

●温水プール

開園時間　9:30～20:30　（木曜日は休館）
入場料　中学生以下200円、大人400円
問い合わせ　温水プール　☎36-2131

富士マリンプール

●富士マリンプール

流水プール、さざ波プール、ウオータースライダーなど

9月5日まで開園（毎週木曜日は休み、夏休み期間は無休）
開園時間　9:00～17:00
入場料　小・中学生　300円、一般　500円
幼児　100円
問い合わせ　富士マリンプール　☎33-3400

富士山こどもの国

開園時間　9:00～17:00（4月～9月）
※夏休み期間（7月20日～8月31日）は無休。
入園料　小学生200円、中学生400円、大人800円、幼児無料
問い合わせ　富士山こどもの国　☎22-5555
★夏休み期間中は毎日、ＪＲ富士駅から定期バスが運行（子供片道440円）。

夏休みも"こども天国"

富士山こどもの国では、夏の特別イベントを実施します。

開催期間　7月23日(金)～25日(日)

水の国

◆水の国　いかだコーナー、石のアート工房など
◆草原の国　ジャンボゴムパチンコ、野外料理に挑戦など
◆　街　折り紙飛行機競争、昔ながらの遊びコーナー

※イベントへの参加費は無料。

親子水道施設めぐり

富士市で飲めるおいしい水は富士山からの贈り物。夏はその水を一番おいしく飲める季節です。皆さんが飲んでいる「富士のおいしい水」がどうやって家庭に届いているのか見学します。おいしい水の原水の試飲もあります。

と　き　8月6日(金)　9:00～13:00
コース　中央公園西側駐車場集合→上水道管理センター→岩松送水場→岩松配水池→中央公園西側駐車場
対　象　市内在住の小学4～6年生とその親（子供だけでの参加はできません）
定　員　60人（先着順）　　**参加費**　無料
持ち物　昼食、雨具、筆記用具など
申し込み　7月19日から受け付けます(先着順)。電話で水道部庶務課へ
問い合わせ　水道部庶務課　内線2539

親子市政教室

親子市政教室は、ふだんなかなか見ることのできない施設を見学する絶好の機会です。暮らしに身近な市の仕事について学んでみませんか。

と　き　7月30日(金)、8月3日(火)　8:30～15:30
コース　市役所集合→議場→西部浄化センター（悪臭テスト）→保健女性センター（缶ジュースの糖度チェック）→歴史民俗資料館→市役所
対　象　市内在住の小学4～6年生とその親（子供だけでの参加はできません）
定　員　各日とも親子10組20人（応募者多数の場合は抽せん）
参加費　無料
持ち物　弁当、水筒、筆記用具、雨具、缶ジュース2～3本
申し込み　はがきに参加する人の住所、氏名、年齢（学年）、電話番号、希望日（どちらか一方の日）を書いて、〒417-8601富士市役所広報広聴課「親子市政教室」係へ（7月19日の消印まで有効）
問い合わせ　広報広聴課　内線2823

親子木工教室

ギコギコ、トントン。小気味よい音を鳴らして、いすや本立て、マガジンラック、巣箱などをつくってみませんか。

と　き　8月1日(日)、22日(日)
9:30～15:30
ところ　もくもくタウンフジ（蓼原）
定　員　なし
参加費　無料（ただし、材料費として400～600円程度が必要）
※道具類は用意してあります。
申し込み　当日直接会場へ
問い合わせ　林政課　内線2571

夏休み研究相談

毎年、夏休みの課題をどのテーマにしようか悩んでいる皆さんへ、夏休み研究相談を行います。統計グラフの研究相談、発明くふう・科学作品の研究相談会など、担当の先生が直接相談に応じてくれます。

と　き　7月26日(月)　9:00～16:00
ところ　市役所10階研修室
対　象　小・中学生
問い合わせ　学校教育課　内線2743

親子消費者教室

やわらかい樹脂絵の具とホットプレートを使って「メルヘン焼き画」に挑戦。かわいいキャラクターのキーホルダーづくりをします。電気器具の安全な使い方を親子で学んでみませんか。

と　き　8月6日(金)　10:00～12:00
ところ　保健女性センター4階ホール
対　象　市内在住の小学4～6年生とその親（子供だけでの参加はできません）
定　員　親子25組50人（先着順）
参加費　無料（ただし、材料費として500円程度が必要）
申し込み　7月19日から受け付けます。電話で女性施策推進室へ
問い合わせ　女性施策推進室　☎64-8995

夏休み電気教室

モーターカーづくりにチャレンジ。電気の仕組みなどを学んでみませんか。

と　き　8月3日(火)、5日(木)　10:00～
ところ　広見公民館児童分館図書室
対　象　小学4～6年生
定　員　各日30人（応募者多数の場合は抽せん）
参加費　無料
申し込み　7月19日～27日に申込書（各小学校・公民館で配布）に必要事項を記入し、広見公民館児童分館へ
問い合わせ　広見公民館児童分館　☎22-0582

児童分館の8月は
カップスタッキングチャレンジ月間

自然観察会

丸火自然公園は自然の楽園。夏の植物や動物をじっくり観察してみませんか。

と　き　8月24日(火)　9:00～
（小雨実施）
ところ　丸火自然公園
対　象　市内在住の人（幼児が参加する場合は保護者同伴）
定　員　50人（先着順）　**参加費**　無料
申し込み　7月19日から受け付けます。電話でみどりの課へ
問い合わせ　みどりの課　内線2667

夏休み親子教室

夏休み親子教室では、製紙工場で牛乳パックからトイレットペーパーができるまでの再生工程を見学。また、紙をつくるために必要な水がどのようにして運ばれているのかを見学します。

と　き　8月6日(金)　8:45～16:00
対　象　市内在住の小学5年生とその親（子供だけでの参加はできません）
定　員　親子25組（先着順）
参加費　無料（ただし、保険料として1人50円が必要）
申し込み　7月21日から受け付けます。電話で商工労政課へ
問い合わせ　商工労政課　内線2591

このコーナーでは富士地区2市1町（富士市・富士宮市・芝川町）にかかわりのある広範な情報をお知らせします。
今回は各市町の夏の大イベントを特集します。

ふじ夢ハートリンク

第５回かぐや姫サミットｉｎ富士・和太鼓フェスティバル

ことしはかぐや姫ゆかりの
全国７市町から
かぐや姫と和太鼓が大集合！

7月24日（土）
ロゼシアター中ホール

10:00～　オープニングイベント
13:00～　開会

富士の夏が熱く色づきます

富士まつり

市民総おどり

7月25日（日）

◎パレード広場　青葉通り

◆まとい・木遣（やり）り行進＆梯子（はしご）のり　14:05～
◆太鼓の競演　14:45～
◆ちびっこあつまれ（道路に落書き）　15:05～
◆かぐや姫みこし（子供の部）　15:45～
◆市民総おどり「富士ばやし・ＦＵＪＩサンバ」　16:30～、17:55～、18:35～、19:40～
◆音楽パレード　16:50～
◆太鼓・竿灯（かんとう）・かぐや姫みこし（大人の部）　18:15～、18:55～
◆かぐや姫絵巻　19:15～

◎ちびっこ広場　市庁舎北側駐車場

◆おもしろ自転車　10:00～14:00

◎ステージ広場　市庁舎東側広場

◆救急戦隊「ゴーゴーファイブ」ショーとゲーム大会　11:00～14:00

◎花火大会　中央公園西側潤井川堤防

20:00～21:00

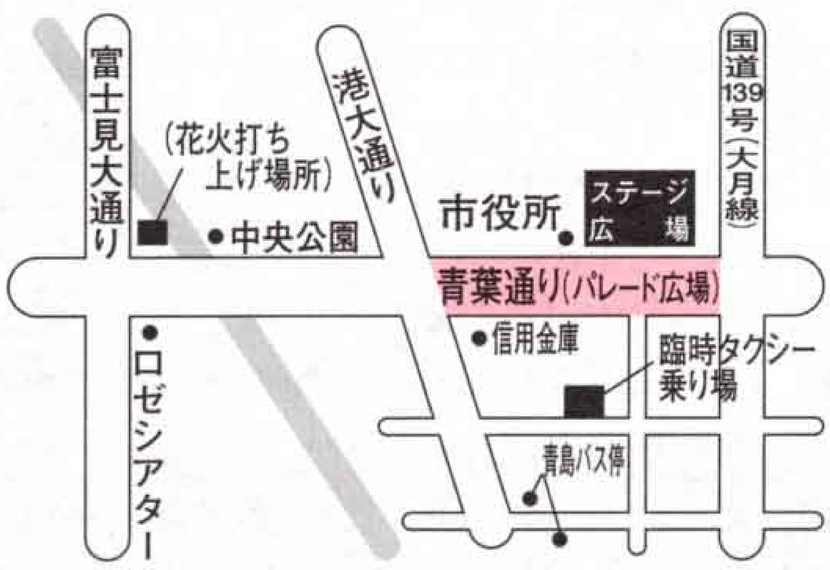

※まつり会場には駐車場がありません。
バスやタクシーをご利用ください。

●問い合わせ
富士まつり実行委員会事務局
商工労政課　内線2594

富士地区広域広報コーナー

富士宮の夏

富士山まつりで体感

勇壮なみこし
市民総出の
宮おどり

8月8日(日)

宮おどり大会

◆小中学生宮おどり大会
（14:30～）
◆宮おどり大会（16:50～）

8月7日(土)

富士山御神火(ごじんか)まつり

◆式典（浅間大社：17:00～）
◆御神火みこし（18:45～）

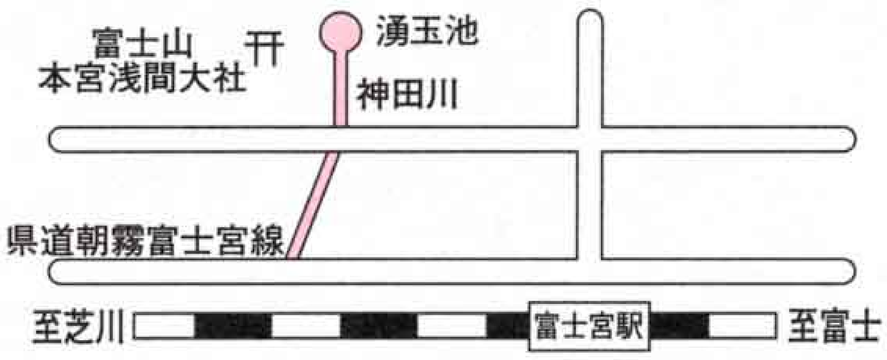

交　通
JR富士宮駅から徒歩8分（会場：浅間大社周辺）
問い合わせ　富士宮市商業観光課　☎0544-22-1155

ふるさとの夏を芝川で味わってみませんか

'99芝川夏まつり

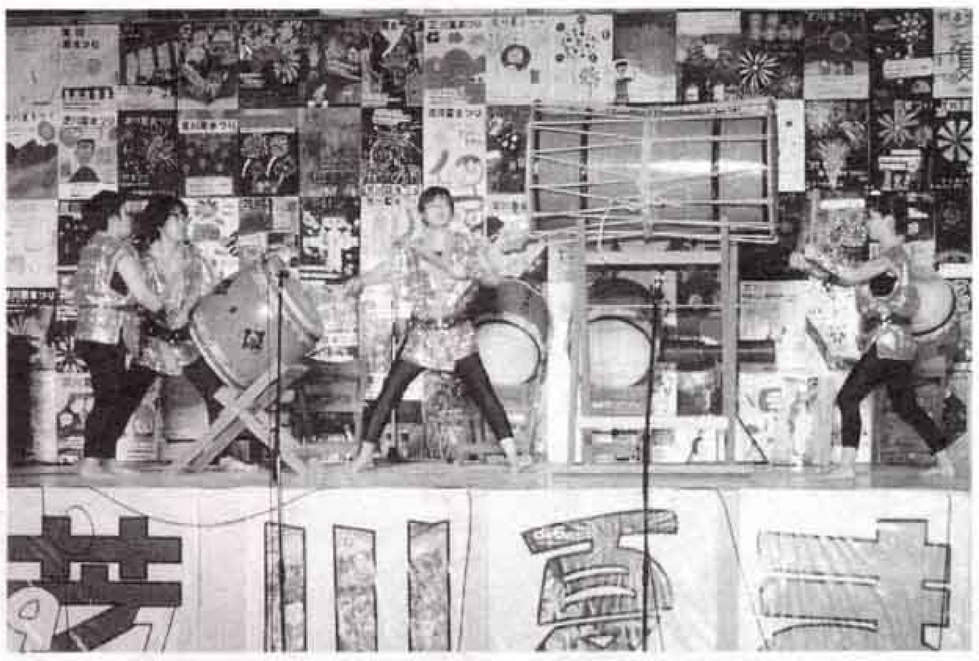

7月31日(土)　16:00～

※雨天の場合は8月1日(日)

会場：芝川町営総合運動場

◆子供限定「あみだくじ」
◆つみつみ☆カンカン
◆和太鼓　◆大抽せん会
◆打ち上げ花火（20:30～21:00）

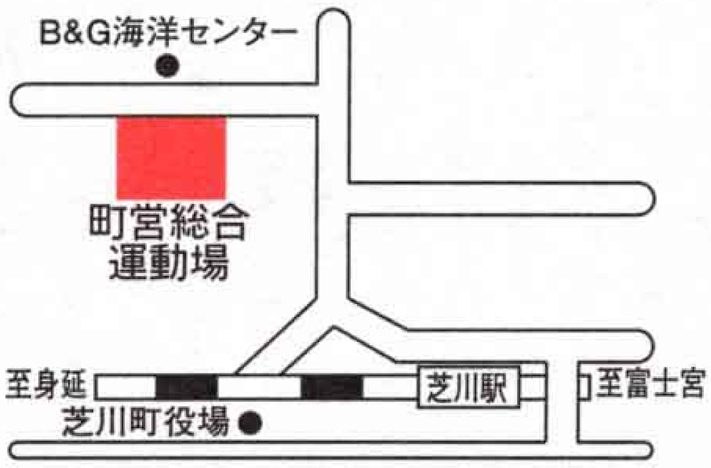

交　通
JR芝川駅から町営バスで黒門前バス停下車（日曜日は運行していません）
問い合わせ　芝川町商工会　☎0544-65-0273

まちかど ネットワーク

お便りください

このコーナーは、皆さんの意見や地域の話題をお届けしています
広報広聴課 ☎51−0123 内線2823へご連絡ください

ひと

託児ボランティアグループ「Babies（ベイビーズ）」のリーダー

佐野　留美さん

（天間）

佐野さんは、ことし二月から三月にかけて社会福祉協議会が主催した「託児ボランティア講座」に参加。そして、その講座に参加した皆さんが集まり、四月から託児ボランティアグループ「Babies」を発足。佐野さんがそのグループの初代リーダーとなりました。

託児ボランティアは比較的新しいボランティアの分野。グループも名前のとおりまだ生まれたばかりですが、佐野さんをはじめメンバーの皆さんは、公民館などで開かれている講座などの託児ボランティアとして、熱心に活動しています。

佐野さんは、「周りの人の協力があったからこそ、自分の子育てができてきたと強く感じています。託児ボランティアに参加したのも、子育てのことで自分も何か協力できないかと思ったからです。

子ども会活動や現在の仕事で、子供たちと接する機会は多いのですが、託児ボランティアとして実際に活動をしてみて、改めて子供たちの持つエネルギーに驚かされ、子供たちから力をもらっている気がします。

託児ボランティアは、子育ての経験のあるなしを問わず、身近なボランティアではないかと思います。

グループが発足してまだ日も浅く、メンバーが十九人と少ないのですが、長く活動を継続できるようにしていきたいですね。また、一緒に細く長くボランティアに参加してくださる方がいたら大歓迎です」と話してくれました。

★託児ボランティアについて詳しくは
ボランティアセンター
☎六四−七一〇〇

ズーム アップ ふじ

大淵にある稲垣家住宅が国の登録文化財に指定されました

今春、大淵にある稲垣幸洋（ゆきひろ）さん所有の住宅が、文化庁の登録文化財に指定され、六月一日、その登録証とプレートの授与が行われました。

稲垣家住宅は、木造平屋建てで、建築面積百九十二平方メートル。記録によると、文化元年（一八〇四年）に、稲垣数右衛門さんが建築したもので、現在の当主の幸洋さんが八代目に当たります。稲垣家は昔から地域の大地主として、地域の人からは「大淵の大家（おおや）」と呼ばれ親しまれてきました。

住宅は、カヤぶき屋根で「入母屋（いりもや）形式兜造（かぶとづく）り」と呼ばれる建築形式が特徴。その内部は階下が住まいで、階上が養蚕場であった様子を、今にとどめる造りとなっています。また、広い屋敷の周りは黒い板塀が張りめぐらされ、日本古来の雰囲気を感じさせてくれます。現在、県内でこの兜造りの住宅は、この稲垣家と静岡市の大村家の二か所しか残っておらず、大変貴重なものです。

幸洋さんは、「この家を守ってきてくれた先祖に感謝したいと思います。私自身、建築の仕事をしていることもあり、古い建物には関心があります。これからもこの住宅を大切にしていきたいと思っています」と登録された感想を話してくれました。

▲稲垣さん一家に、富士市太田均教育長が登録証とプレートを授与

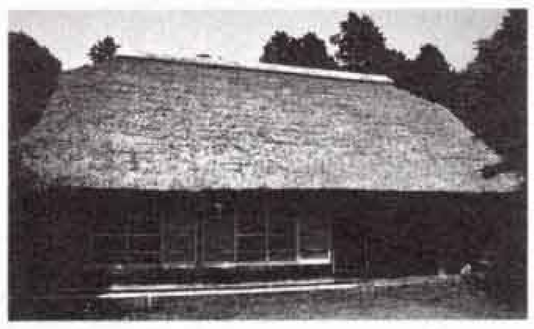

▲稲垣家住宅の全景

平成12年度採用

富士市立中央病院の職員を募集します

採用職種	予定人員	受験資格
助産婦	若干人	昭和46年４月２日から昭和53年４月１日までに生まれた人で、助産婦の免許を有する人（平成12年３月31日までに取得見込み者を含む）

試験日　**８月８日(日)**（適性検査、面接試験）
８月９日(月)または10日(火)（健康診断）

募集期間　**７月12日(月)～30日(金)**

試験会場　市立中央病院

必要書類　試験申込書・受験票（病院庶務課で配布）、免許証写（有資格者）、卒業証明書（卒業見込み証明書）、成績証明書

申し込み　直接または郵送で、〒417-8567 高島町50 市立中央病院庶務課へ必要書類を提出してください

問い合わせ　市立中央病院庶務課　☎52-1131　内線2217

看護専門学校臨時職員（看護教員）を募集します

業務内容　実習指導、演習補助、教務事務

募集人員　２人

勤務期間　１人：10月１日～平成12年３月31日
１人：12月１日～平成12年３月31日

応募資格　看護婦（士）の免許を持っている人で、臨床勤務経験が５年以上ある人（看護教員有資格者が望ましい）

採用決定　面接

募集期間　８月10日㈫まで

申し込み　直接または郵送で、〒416-0904 本市場新田111-1 市立看護専門学校へ必要書類（市立専門学校で配布）を提出してください

問い合わせ　市立看護専門学校 ☎64-3131

9～11月分の団体・グループ対象　公共施設見学の受付を始めます

◆団体・グループ対象に実施します

10～21人の市内の団体・グループなら、どなたでも申し込みできます。右の「施設見学実施日」の中から都合のよい日を選んでください。申し込みをした後、実施日の１か月前までに見学コースを決めていただきます。コースには半日コース（３時間）と１日コース（６時間）があります。

◆申し込み

７月19日から受け付けます。直接または電話で、広報広聴課へ（先着順）。

◆問い合わせ　広報広聴課　内線2823

＜施設見学実施日＞

◎**９月**　７日㈫、８日㈬、10日㈮、14日㈫、17日㈮、22日㈬、24日㈮、29日㈬

◎**10月**　13日㈬、15日㈮、19日㈫、20日㈬、22日㈮、27日㈬、29日㈮

◎**11月**　２日㈫、５日㈮、９日㈫、12日㈮、17日㈬、24日㈬、26日㈮、30日㈫

※平成12年２・３月分の募集は広報ふじ12月５日号に掲載します（８・12・1月はお休みです）。

※個人参加の見学は、広報ふじ20日号でその都度募集します。

ドリーム　パーク　フェスティバル　＝参加者募集＝

と　き　９月19日㈰　10:00～15:00　（雨天中止）　　ところ　中央公園

申し込み　８月１日の9:00から受け付けます。直接各申し込み先へ（先着順）

※フリーマーケットについては、７月16日から温水プール、市立富士体育館、富士市民センター、ラ・ホール富士で配布する参加申込書に必要事項を記入して持参してください。問い合わせは、富士マリンプール　☎33-3400へ

行事名	募集内容	参加費	申し込み先
フリーマーケット	１組２人以上　100組程度	500円	富士市民センター　☎61-6262
ストリートバスケットボール大会	１チーム４人　30組	4,000円	温水プール　☎36-2131
チャレンジクラフト～木工品をつくって遊ぼう～	小学生とその親　40組	1,500円	ラ・ホール富士　☎53-4300

７月の水道・下水道料金納入地区

納入期限は７月30日まで（納入はお早目に、お忘れなく）
納入は手続が簡単、便利な指定金融機関などの口座振替で
問い合わせ　水道部営業課　内線2534・2535

吉原（弥生町除く）、広見、青葉台（広見新町、高山、若松町１・３、茶の木平・荻の原の一部）、元吉原、須津、吉永、原田(原田町３)、田子浦、大淵（大久保町、城山町）、富士駅北１・２（十兵衛北・水戸島上除く）、富士南（森島・宮下除く）、鷹岡（厚原西・久沢東・久沢北除く）、天間

センター婦人がん検診

☎ 保健女性センター　64-8992

と　き　8月10日㈫　13:30～14:15
ところ　保健女性センター
内　容　子宮頸がん・乳がん検診
対　象　30歳以上の女性
受診料　1,100円（70歳以上の人などは無料）
申し込み　電話で保健女性センターへ予約してください
※不正出血・子宮筋腫などがある人は医療機関での検診をお勧めします。

交通遺児育成資金の貸し付け

☎ 社会福祉課　内線　2312

一家の働き手が自動車事故で亡くなったり、重度の後遺障害が残ったりした場合、育成資金をお貸しします。
対　象　中学校卒業までの子供
貸付金額　一時金15万5,000円、月額2万円、入学支度金4万4,000円
貸付期間　貸し付け決定月より中学卒業まで
利　子　無利子
返還方法　20年以内の均等割賦返済
問い合わせ　自動車事故対策センター静岡支所　☎054-262-3421

静岡県東部地区総合福祉機器展

☎ 障害福祉課　内線　2324

と　き　7月24日㈯　10:00～16:00
　　7月25日㈰　9:00～15:00
ところ　富士市民センター
内　容　介護ベッドや車いすなどの福祉機器の展示、介護実演・相談、眼鏡・補聴器無料点検サービスなど
問い合わせ　㈳静岡県身体障害者福祉会　☎054-252-7829

老人保健制度加入者の皆さんへ！薬剤一部負担金の支払いは不要です

☎ 国民健康保険課　内線　2339

7月1日から、老人保健制度加入者の皆さんが薬剤の支給を受けた場合には、医療機関（院外処方せんが発行されたときは、保険薬局）の窓口で薬剤一部負担金を支払う必要がなくなりました。これは、平成11年度の臨時特例措置で、国が皆さんに代わって支払うことになりました。
※外来診療に関する一部負担金（1日につき530円）は、支払いが必要です。

赤十字一般家庭看護法講習会

☎ 社会福祉課　内線　2312

と　き　9月5日・12日・19日・26日
　　毎週日曜日　9:30～16:00
ところ　日本赤十字社静岡県支部（静岡市）
対　象　高校生以上で4日間参加できる人
定　員　25人（先着順）
受講料　300円（資料代）
持ち物　筆記用具、実技のできる服装（ヒールの低い靴、ズボン）
申し込み　8月5日から受け付けます。電話で日本赤十字社静岡県支部事業推進課へ　☎054-252-8131

自動車事故重度後遺障害者の家族に介護料を支給します

☎ 社会福祉課　内線　2312

自動車事故により、頭部または脊髄に損傷を受け、常に介護が必要な重度の障害を負った人を介護している家族に対し、介護料が支給される制度があります（所得などによる制限あり）。
金　額　入院介護　日額4,500円
　　自宅介護　日額2,250円
問い合わせ　自動車事故対策センター静岡支所　☎054-262-3421

静岡県子育てサークル講座

☎ 児童福祉課　内線　2332

富士山こどもの国で、家族みんなで楽しめる遊びを一緒にしませんか。
と　き　7月24日㈯　10:00～14:00
ところ　富士山こどもの国「街」
対　象　親子（小学生以下）
参加費　無料（ただし、小学生以上は入園料が必要）
申し込み　当日直接会場へ
問い合わせ　県子育てサークル育成アドバイザー　金沢　方　☎62-5898

ご存じですか！国民年金保険料の免除制度

☎ 国民年金課　内線　2265

国民年金の保険料を納めることは、法律で義務づけられています。しかし、経済的な理由などで保険料の納付が困難な場合には、申請することにより、納付が免除される制度があります。
…申請免除をして承認されると…
◎年金を受けるための資格（最低25年納付）に含まれます。
◎免除の期間は、年金額を計算する際に、納付をした人の1/3を納付したという扱いで計算されます。
◎10年間さかのぼって納付できます。
申請方法　印鑑を持参し、国民年金課へ

介護保険制度講演会

☎ 介護保険課　内線　2309

と　き　8月10日㈫　13:30～15:00
ところ　ロゼシアター中ホール
テーマ　介護保険制度～高齢者介護はどう変わる～
講　師　村川浩一さん（日本社会事業大学教授）
申し込み　当日直接会場へ

環境シリーズ No.⑮ こどもエコクラブに集まれ！

①こどもエコクラブ（ＪＥＣ）とは…
小・中学生ならだれでも参加できる、環境活動のクラブです。平成10年度には全国で7万人、富士市でも4クラブ81人の参加がありました。

②クラブ会員になると…
◎活動に役立つヒントがいっぱいの「会員手帳」と、会員だけが持っている「メンバーズバッジ」をプレゼント。
◎会員全員に年6回、みんなの活動や環境についての情報が載っているＪＥＣニュースが送られます。

③クラブではどんなことをするのか…
環境に関することならどんな活動でも構いません。グループで自主的に行う活動と、全国事務局から紹介される全国共通の活動もあります。

④活動の期間は…
毎年4月からの1年間ですが、いつからでも参加できます。

⑤会員になるための費用は…
無料です。

⑥会員の登録をするには…
市役所の環境保全課で受け付けます。環境保全課にあるＪＥＣ登録用紙に必要なことを記入してください。

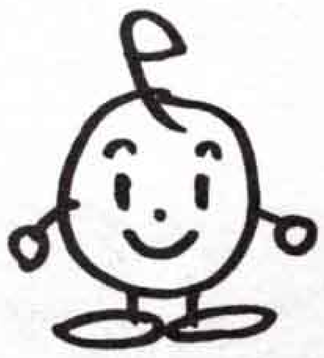

▶こどもエコクラブのキャラクター

問い合わせ　環境保全課　内線2076

レディースサッカー教室

☎ 体育振興課　内線　2726

と　き　9月2日～12月2日　毎週木曜日　19:00～20:30
ところ　吉原商業高校
対　象　小学生以上の女性
定　員　40人　　受講料　1,500円
申し込み　8月20日までに、往復はがきに住所、氏名、年齢(学年)、電話番号を書いて、〒417-0847 比奈1654　吉原商業高校内 杉山秀幸　方へ

軽スポーツ教室

☎ 体育振興課　内線　2728

と　き　9月7日～11月9日　毎週火曜日　10:00～11:30　計10回
ところ　市立富士体育館
内　容　ニュースポーツ、リズム体操など
対　象　市内在住の人
定　員　70人(先着順)
受講料　1,000円（保険料を含む）
申し込み　8月5日(木)の9:00～16:00に受講料を持参し、体育振興課へ
※1人で2人以上の申し込みは不可。

富士文庫特別コレクションを知る講座 徒然草(つれづれくさ)に親しむ

☎ 富士文庫　72-1612

と　き　9月12日～平成12年1月9日　毎月第2日曜日　13:00～15:00　計5回
ところ　富士文庫講座室
内　容　徒然草入門・本文鑑賞
定　員　30人（先着順）
講　師　長谷川汎(ひろし)さん（元高校教諭）
受講料　無料
申し込み　7月21日から受け付けます。直接富士文庫へ　※1人で2人以上の申し込みと電話での申し込みは不可。

さわやか健康体操教室

☎ 体育振興課　内線　2728

	ところ	と き	定員
1	鷹岡公民館	9/6～11/15　毎週月曜日　計10回　①9:30～10:30 ②10:45～11:45	各クラスとも50人
1	天間公民館	9/8～11/24　毎週水曜日　計10回　10:00～11:00	各クラスとも35人
1	元吉原公民館	9/6～11/15　毎週月曜日　計10回　①9:30～10:30 ②10:45～11:45	各クラスとも35人
1	須津公民館	9/9～11/25　毎週木曜日　計10回　①9:30～10:30 ②10:45～11:45	各クラスとも35人
2	市立富士体育館	9/8～11/24　毎週水曜日　計10回　10:00～11:00	各クラスとも60人
2	市立富士体育館	9/10～11/12　毎週金曜日　計10回　①9:30～10:30 ②10:45～11:45	各クラスとも60人
2	田子浦公民館	9/9～11/25　毎週木曜日　計10回　①9:30～10:30 ②10:45～11:45	各クラスとも35人
2	広見公民館	9/7～11/16　毎週火曜日　計10回　10:00～11:00	各クラスとも35人
2	広見公民館	9/10～11/19　毎週金曜日　計10回　①9:30～10:30 ②10:45～11:45	各クラスとも35人
2	富士見台公民館	9/9～11/18　毎週木曜日　計10回　10:00～11:00	50人

内　容　ストレッチ体操、リズム体操、レクリエーション
対　象　市内在住の60歳以上の健康な人
受講料　1,000円（保険料を含む）
申し込み　1は8月3日(火)、2は8月4日(水)の9:45～10:00に受講料を持参し、各会場へ（応募者多数の場合は抽せん）
※1人1会場だけ参加できます。1人で2人以上の申し込みは不可。

青少年センター青年教養講座 パソコン講座（ウインドウズ98）

☎ 青少年センター　21-6129

と　き　8月11日～9月22日　毎週水曜日　19:00～20:50　計5回
ところ　青少年センター（広見小学校西側）
対　象　市内在住・在勤で15～30歳の独身の人(中・高校生は除く)
定　員　8人（応募者多数の場合は抽せん）
受講料　1,000円（保険料・利用者会費）
　　2,000円（教材費）
申し込み　7月21日までに直接または往復はがきの往信用の裏面に希望する講座名、曜日、住所、氏名、生年月日、電話番号を、返信用の表面に住所、氏名を書いて、〒417-0862 石坂456-5青少年センターへ

庭球場の一部を改修工事します

富士総合運動公園の庭球場Bコート（No.3～6）は、人工芝の改修工事を行うため、

8月12日(木)～9月4日(土)

は使用できません。
ご理解とご協力をお願いします。
☎ 温水プール　36-2131

7月の休日当直医など

内科・小児科・外科
救急医療センター　51－0099　津田
●診療時間
平　日　午後7時～翌朝8時
土曜日　午後2時～翌朝8時
日曜祝日　午前9時～翌朝8時

◆7月11日(日)
産婦人科　望月産婦人科　34－0445　西比奈
眼　科　阿部眼科医院　61－5810　松岡
耳鼻科　華陀医院　53－5166　伝法
耳鼻科　本橋医院　(0559)75－1773　三島
柔道整復　近藤接骨院　52－5187　今泉3

◆7月18日(日)
産婦人科　ロゼ・レディースクリニック　60－5747　蓼原
眼　科　高山眼科医院　(0544)27－2406　富士宮
耳鼻科　アミクリニック　(0559)81－3341　清水町
柔道整復　丸山接骨院　61－4720　森島

◆7月20日(火)
産婦人科　北西医院　61－0119　本市場
眼　科　加藤医院　34－0011　比奈
耳鼻科　井上耳鼻科医院　(0559)21－8765　沼津
柔道整復　北村接骨院　63－7180　宮島

◆7月25日(日)
産婦人科　柵山産婦人科　72－2626　厚原
眼　科　吉原中央眼科医院　53－0360　吉原3
耳鼻科　沢田耳鼻科医院　52－1873　吉原3
〃　関病院　(0559)71－4133　三島
柔道整復　望月接骨院　71－8303　厚原

◎休日救急歯科診療
診療時間　午前9時～午後4時
診療場所　歯科医師会館　☎53－5555

平日の夜間及び休日当直医の問い合わせは… ☎51－9999

ビジネス・キャリア制度修了認定試験

☎ 商工労政課　内線　2591

労働大臣認定教育訓練講座の修了生が、正しく知識を習得したかどうかを確認するため、また、企業などで実務経験がある人の専門的知識の実務能力を確認するために行われます。

試験日　10月2日㈯・3日㈰（マークシートによる筆記試験）
試験会場　静岡労政会館（静岡市）
受付期間　8月9日㈪～20日㈮
手数料　1分野2,000円
申し込み・問い合わせ　静岡県職業能力開発協会能力開発課 ☎0543-46-6841

進学セミナー

☎ 商工労政課　内線　2591

大学などへの入試情報と進学資金融資制度の説明会を開催します。

と　き　7月27日㈫　10:00～
ところ　富士商工会議所4階会議室
対　象　大学など進学予定者とその親
定　員　180人

＜富士市勤労者進学資金貸付制度＞
融資金利　年2.83%（固定金利）
融資額　200万円以内
返済期間　7年以内（据え置き期間4年を含む）
融資条件　大学、高校、専修学校などの進学資金
申し込み・問い合わせ　静岡県労働金庫富士支店 ☎61-0808、吉原支店 ☎53-2525

一斉防疫
希望した町内のみ実施します

☎ 環境衛生課　内線　2052

月　日	午　前	午　後
7月26日㈪	吉原富士本西町	吉原富士本中町
〃 27日㈫	穴原町1	穴原町2 三ツ倉町
〃 28日㈬	次郎長町 大峯町	大富町
〃 29日㈭	八王子町1	八王子町2 八王子本町
〃 30日㈮	落合町 希望ケ丘	城山
8月2日㈪	神戸1	神戸1・2
〃 3日㈫	間門町1 鵜無ケ淵町1	今宮 勢子辻
〃 4日㈬	鵜無ケ淵町2 石井町 桑崎	陽光台東 陽光台西 陽光台南
〃 5日㈭	富士見台1 富士見台2北 富士見台2南	富士見台3 富士見台4東 富士見台4西
〃 6日㈮	西木の宮	富士見台5･6･8

建設工事入札参加資格申請希望業者の皆さんへ

☎ 管財課　内線　2786

経営事項審査の審査基準が、7月1日から改正されました。富士市へ平成12・13年度建設工事入札参加資格申請を希望している人で、6月30日以前に今年度の経営事項審査を受けた人は、10月28日までに再審査を受けてください。

受付場所　平成11年度経営事項審査申請要領に記載された受付会場（各土木事務所）　※富士土木事務所では、9月21日㈫の9:00～15:00に県富士総合庁舎で受け付けます。

保留地（宅地）を公売します

☎ 区画整理課　内線　2431

富士市川成島土地区画整理組合と富士市四丁河原土地区画整理組合では、各区域内の保留地（宅地）を公売しています。

対　象　個人、法人（利益目的で土地の転売または貸し付けをしようとする人などは除く）
公売の方法　随意契約方式（先着順）
申し込み　月～金（祝日除く）の8:30～17:00に直接区画整理課へ
※場所、金額など詳しくは区画整理課へ問い合わせてください。

ごみ収集車の火災が多発～ごみの出し方にご協力を～

☎ 環境クリーンセンター　35-0081

最近ごみ収集車の火災が数多く発生しています。ことし5月には、埋め立てごみに混入していた卓上ガスボンベによる火災が発生し、消防車が出動する騒ぎとなりました。これは一歩間違えば大惨事になるところでした。

＜ごみの出し方にご協力をお願いします＞
◎卓上ガスボンベやスプレー缶は、必ず穴をあけガスを完全に抜いてから、缶の指定袋に入れて出してください。
◎バイクは、ガソリンやオイルを完全に抜き、バッテリーを外してから金属の収集日に出してください。

＜ごみ収集車の火災発生件数＞

年　度	H6	H7	H8	H9	H10
火災発生件数	7	4	14	2	10

7月1日～8月31日は河川愛護・美化運動期間

☎ 河川課　内線　2461

～川をきれいにする。川をよごさない～

●街頭PR
と　き　7月21日㈬　16:00～16:30
ところ　静岡銀行吉原支店前、JR新富士駅前、JR富士駅前

●親と子の河川美化ポスター展
保育園児がかいたポスターを展示
と　き　8月3日㈫～11日㈬
ところ　ロゼシアター1階ガレリア
※そのほか、魚の放流や河川パトロールなどを行います。

看護への道 市立看護専門学校見学説明会

☎ 市立看護専門学校　64-3131

来年度市立看護専門学校への進学を希望する人に学校説明会を開催します。

と　き　7月27日㈫　13:00～16:00
ところ　市立看護専門学校視聴覚室
内　容　全体説明、校内見学、個別相談
対　象　進学希望者とその保護者、高校進路担当教諭
申し込み　当日直接会場へ
※駐車場がありませんので、車での来校はご遠慮ください。

つながれていない犬に注意しましょう

☎ 環境衛生課　内線　2054

最近、子供が犬にかまれ大けがをする事故がありました。

＜事故が起きないように次のことに注意しましょう＞
◎飼い主が一緒にいない犬や、野良犬と思われるような犬には絶対に近づかないようにしましょう。
◎子供などで犬にさわりたいときは、飼い主にさわっても安全かどうかを確認してからさわるようにしましょう。
◎犬の飼い主は絶対に放し飼いをしないようにしてください。また、おりから逃げ出したり、つないである鎖などが切れて逃げ出したりしないように十分に注意しましょう。

7月の教育委員会会議

7月定例会を次のように開催します

と　き　7月21日㈬　14:30～
ところ　市役所8階政策会議室
☎ 教育委員会管理課　内線　2748

ラ・ホール富士の パソコン・英会話教室

☎ ラ・ホール富士 53-4300

教室名		と き	回数	定員	受講料
パソコン（初心者向け）	ロータス98	9/9～11/4 毎週木曜日 10:00～12:00	8回	各8人	7,500円（テキスト代含む）
	ワード98	8/24～9/17 毎週火・金曜日 10:00～12:00			
	エクセル97	8/24～9/17 毎週火・金曜日 19:00～21:00			
	一太郎9	9/4～9/25 毎週土曜日 13:00～17:00	4回		
	パソコン入門	9/12 日曜日1日 10:00～17:00	1回		4,500円（テキスト代含む）
英会話		9/2～12/16 毎週木曜日 19:00～21:00	15回	20人	1万円（テキスト代含む）

ところ　ラ・ホール富士　　対　象　勤労者、一般（学生は除く）

申し込み　パソコン教室は7月30日～8月1日、英会話教室は7月27日～8月1日の9:00～20:30に直接ラ・ホール富士へ（応募者多数の場合は抽せん）

※1人で2人以上の申し込みはできません。

こどもなつまつり

こども療育センター

みんなできてね。いっしょにあそぼう。

と　き　7月30日(金)　18:00～19:30

ところ　こども療育センター（広見公園東側）

★シーツに乗ってブランコ　★ポップコーン、ホットケーキなどの販売

★シャボン玉ショー　★部屋いっぱいのボールプール

★フリーマーケット　など盛りだくさん！

☎ こども療育センター 21-9480

～日曜納税相談～

と　き　8月1日(日)　9:00～16:00

ところ　市役所3階

★収　税　課…市・県民税、固定資産税の納付について

★国民健康保険課…国民健康保険税の納付について

問い合わせ　収　税　課　内線2365

国民健康保険課　内線2343

職員のノーネクタイにご理解を

環境問題への取り組みの一環として、市庁舎内の冷房温度を27℃～28℃に設定します。

これに伴い、9月30日まで職員のノーネクタイを実施しますので、市民の皆さんのご理解をお願いします。

☎ 管財課　内線2781

7月1日～31日 富士市の青少年の非行問題に取り組む強調月間

次代を担う青少年を健全に育成することは、市民の願いであり、共通の課題です。

◆7月1日　街頭キャンペーン

◆7月2日～19日　各地区巡回広報啓発活動「愛の呼びかけ」

◆7月23日　県下一斉立入調査　県下一斉街頭補導

問い合わせ　青少年相談所 ☎52-4152

●市民れんらく版●

★浅井力也'99絵画展

重度の障害を持つ14歳の男の子の作品展

と　き　7月26日(月)～8月1日(日)　10:00～19:00（26日は13:00～、1日は17:00まで）　※入場無料

ところ　ロゼシアター展示室

問い合わせ　力也くんに富士山を見せる会 米山 方 ☎090-3252-7495

★平成11年度静岡県芸術祭

文芸作品の募集のほか、美術展や合唱・演劇コンクール、華道展など、さまざまな催し物が行われます。

問い合わせ　県教育委員会文化課 ☎054-221-3183

不動産の無料相談

☎ 土地対策課　内線 2417

★弁護士や税理士などが不動産に関する法律相談を無料で受け付けます。

と　き　7月22日(木)　13:00～16:00

ところ　県東部総合庁舎別館5階第8会議室（沼津市）

問い合わせ　(社)全日本不動産協会静岡県本部 ☎054-285-1208

★不動産鑑定士が土地価格、土地取引、借地、借家、相続、贈与など、土地に関する相談を無料で受け付けます。

と　き　7月28日(水)　10:00～15:00

ところ　県富士総合庁舎602会議室

問い合わせ　県不動産取引指導室 ☎054-221-3372、(社)静岡県不動産鑑定士協会 ☎054-253-6715

夏休み地震防災イベント

☎ 防災対策課　内線 2777

①子供映画会

と　き　7月20日(火)・24日(土)、8月7日(土)・15日(日)・29日(日)　11:00～11:30、14:00～14:30

内　容　子供向け地震防災の映画上映

※終了後、「体験・津波コーナー」を見学できます。

②自由研究相談

小・中学生を対象に、地震や防災についての資料提供、質問に答えます。

と　き　夏休み期間中（月曜日休館）　9:00～16:00　…①②とも…

ところ　地震防災センター（静岡市）

問い合わせ　静岡県地震防災センター ☎054-251-7100

平和のためのバスツアーに参加しませんか

☎ 広報広聴課　内線 2821

被爆地広島を訪ね、平和の意味を問う旅をしてみませんか。

と　き　8月21日(土)～23日(月)

行き先　広島平和公園、平和資料館など

対　象　市内在住の人（小学4年生以下は保護者同伴）

定　員　40人（先着順）

参加費　大　人　3万5,000円　小学生以下　3万円

申し込み・問い合わせ　7月21日から受け付けます。電話で富士市職員組合へ　内線2151

ダイヤル施設案内 ☎52-1111

富士の民話 あれこれ

江尾の おしゃもっさん

江尾地区に「おしゃもっさん」と呼ばれる小さなほこらがあります。これは昔、水田の広さをはかる道具を祭ったものと言われています。

今回は、この「おしゃもっさん」についてご紹介します。

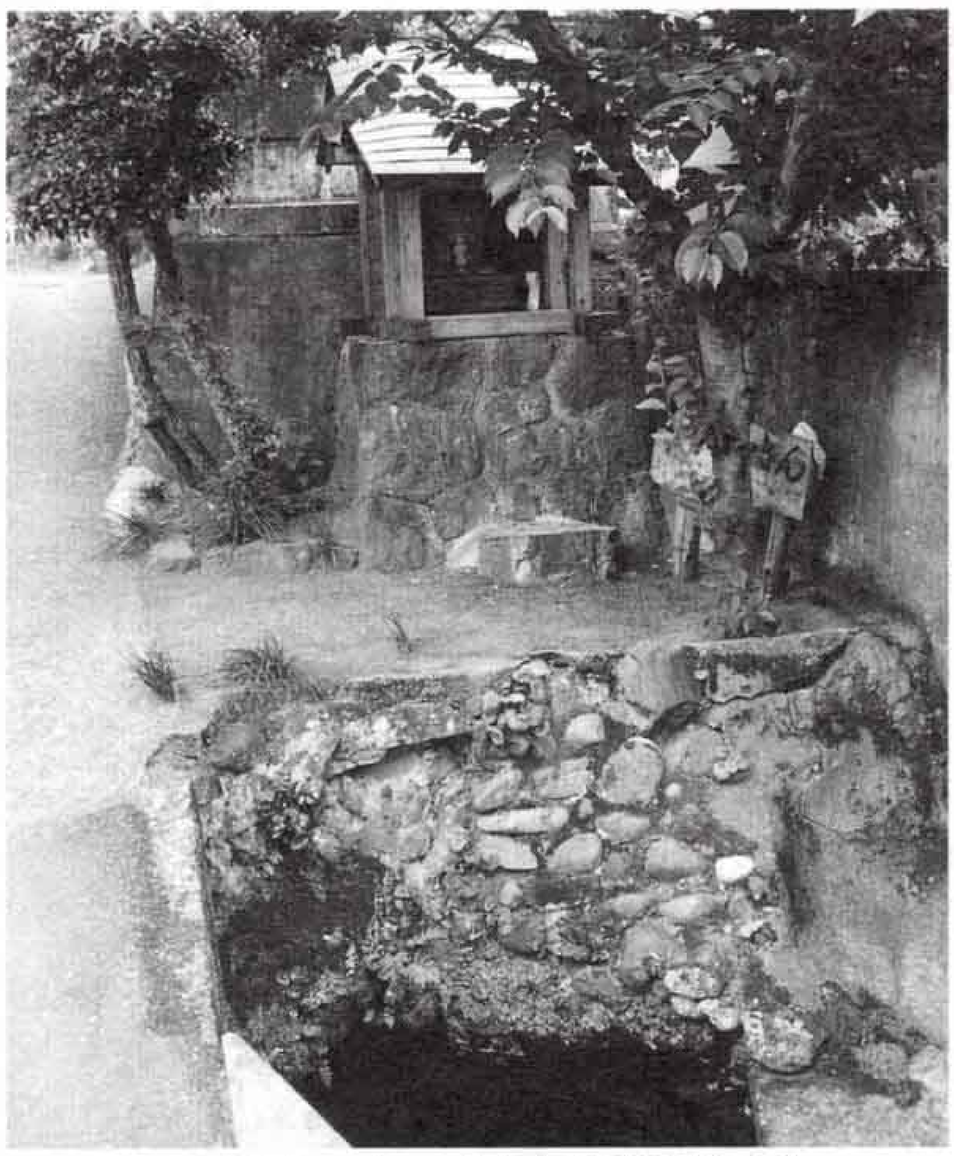

▲「おしゃもっさん」を祭るほこら

「おしゃもっさん」とは、おしゃもちさんがなまったもので、その語源は「お尺持ち」と言われています。「お尺」とは、昔、年貢を取り立てるために土地を検地（測量）したときに使った間竿（けんざお）や間縄（けんなわ）のことで、このお尺を持っていた人をお尺持ちと呼んでいたと思われます。

江戸時代の検地は、それは厳しいものでした。間竿や間縄を使って水田の広さをはかることを竿入（さおい）れ、縄入れと言いました。検地のための役人が村の役人を使って、厳重な検地を行いました。少しでも調査を受けずに隠している水田があると、重い罰を受けました。また、はかり間違いがあったりすると、首を切られたりすることもありました。

それほど検地が厳しかったので、村では「お尺」をとても大切にし、いつしか祭るようになったと思われます。

昔はこうしたほこらが村それぞれにあったようですが、今ではほとんどなくなりました。しかし、江尾のおしゃもっさんは今もなお大切に祭られています。そのほこらの下からはきれいな水がこんこんとわき出ていて、ハヤなどの小魚が泳ぎ、近くに住む人々から親しまれています。

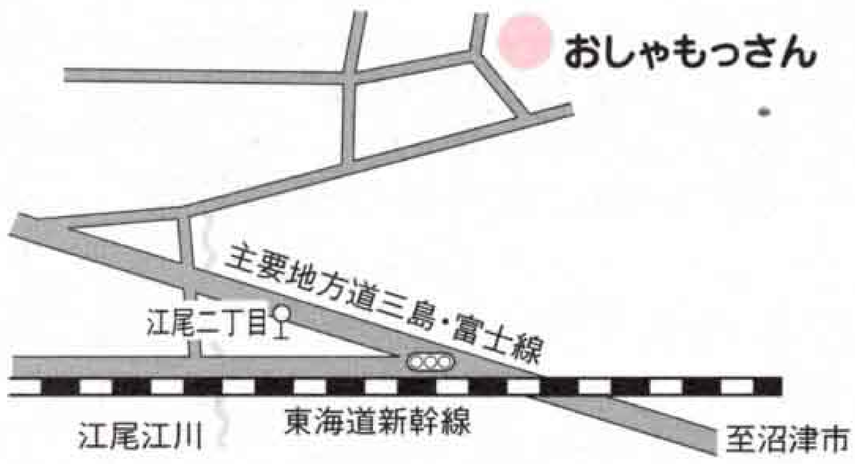

「おしゃもっさん」は代々うちで祭っています。祭ると家が栄えると我が家では言い伝えられていますが、敷地の入り口にあるので家の玄関として祭っているんですよ。

ほこらの下からは今もきれいな水がわき出ています。二十年ぐらい前まではみんなこのわき水を家に引いて生活していました。

今のほこらは、妙蓮寺さんにおはらいをしてもらって平成八年に建てかえたものです。毎朝、ろうそくに火をともし、わき水をお供えしています。私の習慣のようなものですよ。また、毎月一日と十五日に塩と米とシバ※を供えています。妻もいつも掃除をしてくれます。子供や孫にもずっと引き継いで「おしゃもっさん」を祭っていってほしいですね。

※シバ…雑木の小枝

おしゃもっさんを
今も大切に祭る
栗田 郁男さん
（江尾）

こちら編集室

皆さん夏休みの予定は立てましたか？子供たちには今回の特集で取り上げた施設や行事などを参考にして、楽しい夏休みを有意義に過ごしてほしいものです。

私は、ことしも家族で海に行こうと計画しています（1泊2日で）。昨年は予定をしていた日が雨となり、私の立てた完璧なまでの旅行のシナリオが雨音と一緒に消えてしまい、とても残念な思いをしました。

晴れの日の予約はできませんが、ことしはいい天気で家族サービスができるようにと、今からおてんとうさまに祈っています。（雨パパ）

人　口　237,870人　（前月比＋108）
男　118,459人　（＋42）
女　119,411人　（＋66）
世　帯　78,652世帯（＋110）6月1日現在
編集・発行　富士市総務部広報広聴課
〒417-8601 静岡県富士市永田町1-100 ☎51-0123

広報ふじは古紙100％の再生紙を使用しています