

広報

ふじ

No. 733

平成11年5月20日号 (毎月5日・20日発行)

特集

21世紀へ向けて、新しく選ばれた
36人の市議会議員を紹介します 2・3

暮らしのたより 4～7

6月のカレンダー 8



富士山からの恵みの水は、いい気持ち！

～富士山こどもの国・水の国～

21世紀へ向けて、新しく選ばれた

36人の市議会議員を紹介します

4月25日、市議会議員の選挙が行われ、これから4年間の市政を担う市民の代表が決まりました。当日の有権者数は、17万8,958人。投票率は60.63%で、前回の58.9%を上回りました。以下、50音順で、氏名（敬称略）、住所、党派、年齢となっています。



石橋 広明

柚木
無所属
四十五歳



池田 正次

松岡
無所属
六十二歳



味岡 哲男

伝法
公明党
五十三歳



青木 勲男

久沢
無所属
五十四歳



太田 美満

伝法
無所属
五十歳



植田 祥之

久沢
無所属
七十五歳



一条 義浩

入山瀬
無所属
二十八歳



石丸 恵美子

広見本町
無所属
六十五歳



勝亦 正人

今泉
無所属
六十一歳



影山 正直

岩本
日本共産党
四十六歳



小倉 通利

富士見台六丁目
日本共産党
六十歳



大和田 隆

中丸
公明党
四十七歳



小林 大八郎

荒田島
無所属
六十四歳



小長井 義正

平垣本町
無所属
四十三歳



合志 富男

川成島
無所属
六十歳



菊池 初彦

宇東川東町
無所属
四十六歳



坂本 富彦

下横割
無所属
五十七歳



佐野 喜貞

松岡
無所属
六十一歳



鈴木 澄美

比奈
無所属
四十三歳



鈴木 敏和

柚木
新社会党
五十九歳



田中 吉正

石坂
無所属
六十二歳



中村 鋭行

中央町三丁目
無所属
五十六歳



西村 綾子

宮島
日本共産党
五十一歳



服部 藤徳

大淵
無所属
五十二歳



平野 康夫

今井一丁目
社会民主党
七十一歳



前島 貞一

天間
無所属
五十四歳



松野 俊一

富士町
無所属
五十六歳



松本 貞彦

比奈
無所属
五十七歳



望月 昇

国久保二丁目
公明党
三十四歳



山下 雄司

今泉八丁目
無所属
六十七歳



横井 美由紀

横割二丁目
無所属
四十七歳



渡辺 進

原田
無所属
六十九歳



渡辺 敏昭

中里
無所属
五十五歳



渡辺 勝

神戸
無所属
六十四歳



渡辺 泰明

今泉
無所属
四十八歳



藁科 益徳

比奈
無所属
六十歳



6月の献血

☎ 社会福祉課 内線 2312

献血は身近なボランティアです。ぜひご協力をお願いします。

日	場 所	時 間
17日(木)	市役所北口	9:30~15:20
20日(日)	田子浦中学校	9:00~13:30
23日(水)	東田子の浦駅	9:00~10:00
	JA元吉原支店	10:30~12:00
	浜町公園	13:00~14:30
	ダイソーギフトプラザ	15:00~16:00
26日(土)	J R富士駅前	10:00~15:30

6月1日は
人権擁護委員の日

☎ 社会福祉課 内線 2311

人権擁護委員制度をご存じですか。

人権は、人間が幸福な人生を送る上で最も大切な権利です。自分だけでなく、すべての人の人権が尊重されなければなりません。人々がお互いに人権を守ることによって、明るい社会をつくることができます。

全国人権擁護委員連合会では、6月1日を「人権擁護委員の日」と定め、人権思想の普及と高揚のため、積極的な啓発活動を行っています。

無料相談日 毎週木曜日 10:00~15:00
ところ 市役所2階市民相談室

このほか、毎週月曜日の10:00~15:00に法務局富士支局(☎53-1200)でも人権についての相談を受け付けています。

図書館からの
お知らせ 26

☎ 中央図書館 51-4946

予約とレファレンスサービスについて

予約サービスとは、求めている資料が貸し出し中などの理由で利用できないとき、後日その資料を提供することです。予約は1人5点(雑誌の最新号は1点)までで、館内の用紙に必要事項を記入して申し込んでいただきます。蔵書にない図書でも、購入したり、他の図書館から借りたりして、できるだけ利用者の希望に応じています。

レファレンスサービスとは、利用者が学習・研究・調査などのために必要な情報を求めているときに、職員が図書館の資料と機能を活用して、利用者へ資料を提供することです。調査・研究のほか、探している資料が見つからないときや調べ方がわからないときは、気軽にお尋ねください。

不正大麻・ケシ撲滅運動

☎ 社会福祉課 内線 2311

5月1日~6月30日は不正大麻・ケシ撲滅運動期間です。

大麻やケシの一部は、法律によって一般の人の栽培が禁止されています。不正栽培、または自生している大麻やケシを発見した場合は、富士健康福祉センター薬務環境課へご連絡ください。 ☎65-2153

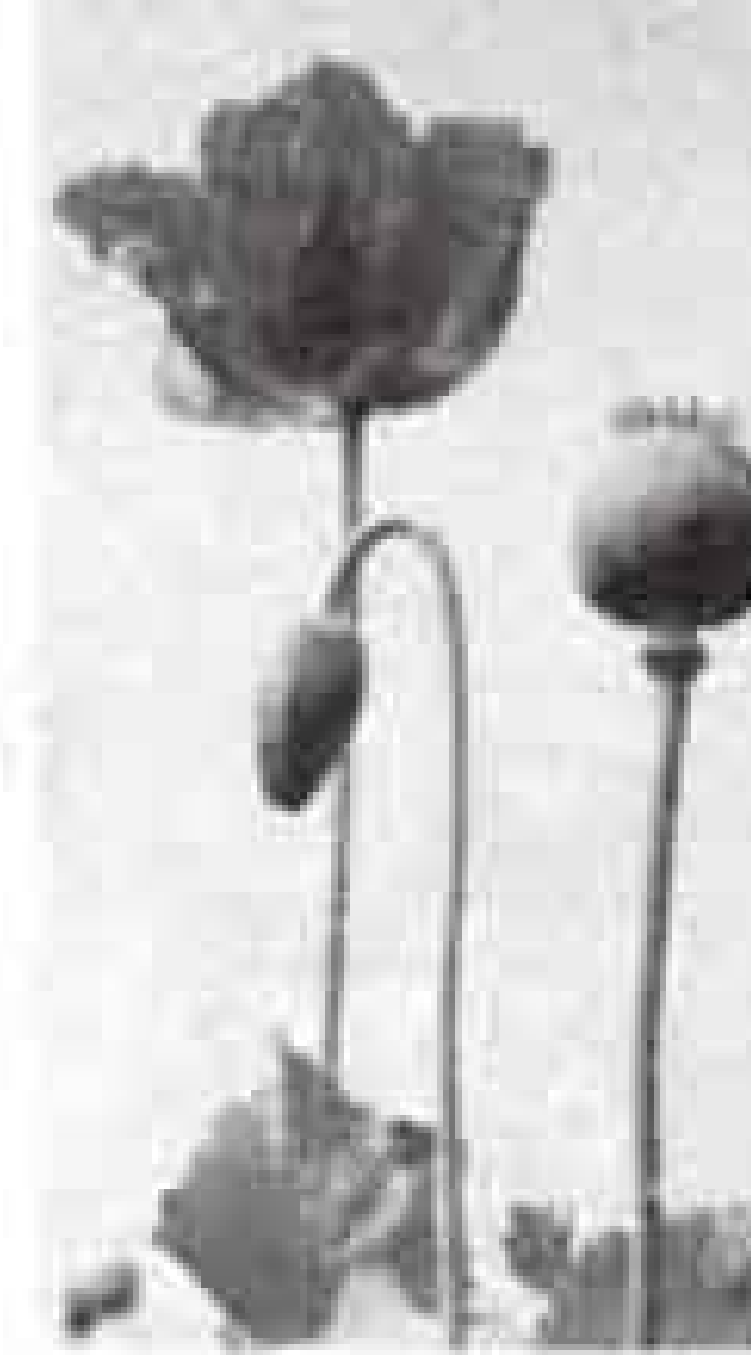

ケシの一種

ぜんそく健康相談

☎ 保健女性センター 64-8991

ぜんそくなどの呼吸器疾患の悩みについて、医師や保健婦、栄養士が相談に応じます。気軽にご相談ください。

と き 6月15日(火) 13:30~14:30
ところ 保健女性センター
申し込み 電話で保健女性センターへ

電話加入権の公売

☎ 収税課 内線 2364

と き 6月22日(火) 10:40~11:00
ところ 県富士総合庁舎301会議室
※中止になる場合がありますので、事前に電話で確認してください。
問い合わせ 富士財務事務所納税課 ☎65-2123

ダイヤル施設案内 ☎52-1111

施設の休みや開館時間などのお知らせ

静岡県少年の翼

☎ 障害福祉課 内線 2324

と き 8月21日(土)~26日(木)
行き先 ハワイ
対 象 小学5年生~高校3年生の在学障害児・健常児
定 員 40人 参加費 19万8,000円
申し込み・問い合わせ 7月25日までに参加申込書(障害福祉課にあります)を郵送で〒420-0856 静岡市駿府町1-70 静岡県ふれあいの翼連絡協議会へ ☎054-251-3027

一斉防疫

今年度から希望した町内のみ実施します

☎ 環境衛生課 内線 2052

月 日	午 前	午 後
6月7日(月)	蓼原町一・三・四区	蓼原町二区 川原宿
◇ 8日(火)	塔の木 藤間	水戸島上・上南 水戸島南町
◇ 9日(水)	平垣町2・3	平垣町 平垣八幡町 平垣北町
◇ 10日(木)	柚木	柚木 国久
◇ 11日(金)	松本	松本 本市場新田
◇ 14日(月)	浅間町 十兵衛北	五味島
◇ 15日(火)	富士中島上	富士中島下 中島新道町
◇ 16日(水)	浦町	浦町 林町
◇ 17日(木)	橋下	橋下 四丁河原上 新町
◇ 18日(金)	水神	四丁河原下 東芝四丁河原 四丁河原西

6月

移動図書館車心2号の巡回日程

日	場所と貸し出し開始時間
2・16日(木)	富士見台市営住宅集会所前(15:00)
3・17日(木)	滝戸団地内(14:00) 湯沢平市営住宅前(15:00)
4・18日(金)	スーパー吉川中里店駐車場(10:00) 神谷緑町(10:50) 四丁河原南JA富島駐車場(15:00)
5・19日(土)	鈴川中町フードランド前(10:00) 自由ヶ丘県営住宅集会所(14:00) 旭化成西住宅駐車場(15:00)
10・24日(木)	東芝松岡アパート(10:00) 高山県営住宅団地(14:00) 市立博物館東側駐車場(15:00)
12・26日(土)	中丸生鮮市場ビッグ3駐車場(10:00) 城山町公会堂(14:00) 広見町大昭和アパート(15:00)

*都合により中止・変更する場合があります。
*休館日は、1日、7日、14日、21日、28日、30日です。

看護婦等進路説明・相談会

☎ 中央病院看護部 52-1131 内線 2207

高校生、社会人、准看護婦有資格者などで、看護婦資格の取得を考えている皆さんのために進路説明・相談会を開きます。

とき 6月12日(土) 13:00~16:00

ところ 県東部地域交流プラザパレット (JR沼津駅南口前広場東側)

申し込み 当日直接会場へ

問い合わせ 静岡県ナースセンター

☎054-253-0713

剣道教室

☎ 体育振興課 内線 2726

とき 7月3日~9月25日 毎週土

曜日 18:30~20:30 計13回

ところ 市立富士体育館剣道場

対象 中学生以上の初心者男女

定員 20人

受講料 1,000円

申し込み 6月19日までに往復はがき

に住所、氏名、性別、電話番号

を書いて、〒416-0945 富士

市宮島621-7 安永幸男 方へ

エアロビクス教室

☎ 温水プール 36-2131

とき 7月4日~9月12日 毎週日曜日

19:00~20:30 計10回 (8月15日は除く)

ところ 温水プール研修室

対象 一般男女

定員 30人 (応募者多数の場合は抽せん)

受講料 3,000円

申し込み 6月20日(日)の

8:30~9:00に本人が受講

料を持参し温水プールへ



農薬は正しく使いましょう

6月は農薬危害防止月間です

☎ 農政課 内線 2563

6月1日~30日は全国一斉に農薬危害防止運動が実施されます。農薬の取り扱いには十分注意しましょう。

◎安全使用基準に定められた使用時期、散布回数を守りましょう。

◎風向きや天候に注意して、周辺的环境に十分配慮しましょう。

◎マスク、防除衣など身支度を万全にして散布しましょう。

◎農薬は安全な場所に鍵をかけて保管しましょう。

◎作業前には健康管理に気を配りましょう。

富士市少年少女合唱団団員募集

☎ 文化振興課 内線 2723

合唱を通じて、協力する喜び、美しいハーモニーをつくり上げる喜びを子供たちへ。

対象 市内の保育園・幼稚園の年長児、小・中学生 (男子は変声期前)

練習日 毎週水曜日

年長児~小学3年生 16:00~17:00

小学4年生以上 17:30~19:30

練習会場 富士市民センター

費用 1か月3,000円

申し込み 保護者同伴で直接練習会場へ

問い合わせ 辻村 方 ☎52-5513

6月1日から水道週間です

☎ 水道部庶務課 内線 2539

水道は、私たちが毎日安全で便利に暮らすため、とても大切な役割をしています。市では安全でおいしい水を絶やすことなく送る努力を続けています。

さて、皆さんは水を安全に快適に利用するために、次のことに気をつけていますか。

個人の井戸の消毒や管理、受水槽の清掃や点検、冷却塔の水の管理、給湯器の掃除など、この機会にいろいろな設備を点検しましょう。

餓えなくなった犬・ねこの引き取り日

とき 6月4日・11日・18日・25日

毎週金曜日 9:00~10:00

ところ 県富士総合庁舎車庫南側

持ち物 愛犬手帳

☎ 環境衛生課 内線 2054

本はともだち 子どもまつり

人形劇、大型紙芝居、影絵、絵本の読み聞かせなど、絵本とお話の世界を楽しみませんか。

とき 6月12日(土) 10:00~12:00 ところ 田子浦公民館

問い合わせ 中央図書館 ☎51-4946



福祉・保健コーナー 35

健康づくりは赤ちゃんから 母子保健

保健女性センターでは、市民の皆さんが健康で明るい毎日を過ごせるように、赤ちゃんからお年寄りまでの保健サービスを行っています。

☆母と子の保健

子供たちの健やかな成長を願って、妊娠、出産から乳幼児期まで、一貫したサービスを行っています。

①母子健康手帳の交付

月~金曜日 9:00~16:30

②妊婦・乳児健康診査

医療機関で実施します。

③お母さん・お父さん教室

対象は、初妊婦とその配偶者です。

④新生児・乳児訪問

希望者には保健婦が自宅へ訪問し、相談に応じます。

⑤子育てひろば

子育て支援と親同士の仲間づくりの場です。

⑥離乳食講習会

⑦1歳児健康相談

⑧1歳6か月児健康診査

⑨2歳児むし歯予防教室

⑩3歳児健康診査

※⑤~⑩の日程など詳しくは、3月に全戸配布した「健康カレンダー」をごらんください。(⑦~⑩は対象月が過ぎても受けられます)

子育て相談

月~金曜日の9:00~16:00に、母子相談室で子育てについての相談や身体測定を行っています。

問い合わせ

保健女性センター 母子保健係

☎ 64-8994

雨水浸透柵^{ます}の設置費用補助制度をご存じですか

☎ 河川課 内線 2461

富士市では、都市化により洪水の原因となる不透水面がふえています。そのため大雨が降ると、市内の河川が氾濫し、家屋や道路の浸水被害が増加しています。

雨水浸透柵は、屋根に降った雨水を効率よく大地に浸透させるもので、浸水被害の防止、地下水の涵養、樹木への補水などに効果があります。

市では雨水浸透柵を設置するとき、その費用の一部を補助していますのでご利用ください。

補助金額

○A型 1基につき6万円以内

○B型 1基につき3万円以内

※住宅建築面積により、補助対象施設数が決まっています。

治山パトロール

☎ 林政課 内線 2572

静岡県では、ことしも雨期を控えた6月7日から22日までの期間、治山パトロールを県下一斉で行います。これは台風や集中豪雨による土石流や山崩れなどを未然に防ぐため、治山施設の点検や森林の状況を調査するものです。

荒れた沢や落石などの危険が感じられる場所がありましたらお知らせください。皆さんからの情報をお待ちしています。

問い合わせ・連絡先 富士農林事務所 治山課 (☎65-2203) または林政課へ

ダイヤルお出かけ情報 ☎53-1111

市内各地区のお祭りなどの行事や花の見どころなどを紹介します。

ししどて学級

☎ 少年自然の家 35-1697

宿泊生活、野外活動を通して、異年齢交流をしてみませんか。

とき

- ① 6月26日(土)～27日(日) 1泊2日
- ② 8月26日(木)～29日(日) 3泊4日
- ③ 10月16日(土)～17日(日) 1泊2日
- ④ 11月27日(土)～28日(日) 1泊2日
- ⑤ 12月18日(土)～19日(日) 1泊2日

ところ 少年自然の家、丸火自然公園など

内容 丸火でのテント生活、キャンプファイヤー、富士山の地質観察、野外ゲーム、星座観察など

対象 市内在住の小学4～6年生で5回とも参加できる人

定員 120人

参加費 1万7,000円

申し込み 直接各所属小学校へ

6月は環境月間です

～きこえますか地球の鼓動、
みえますか環境の世紀～

6月5日は「環境の日」です。地球についてもっとよく知り、環境について考え、私たちのできることから、大切な地球を守りましょう。

★6月1日(火)

市長と高校生の「1日環境監視パトロール隊」

★6月4日(金)・24日(木)

「わたしたちの環境」学習会 岩松小学校 (4日)
青葉台小学校 (24日)

★6月1日(火)～15日(火)

「わたしたちと環境」展 中央図書館展示ホール

★6月15日(火)

公害担当者実務講習会 富士商工会議所

☎ 環境保全課 内線2072

青少年センター

青年教養講座

☎ 青少年センター 21-6129

講座名	期間	曜日	定員	教材費	時間
パソコン(エクセル)	7/5～9/13	月	8人	2,500円	19:00～20:50
パソコン(ワード・エクセル)	7/7～8/4	水	8人	2,000円	19:00～20:50
エアロビクス	7/7～9/22	水	20人	無料	19:30～20:50
英会話(ビギナー)	7/9～10/1	金	15人		19:00～19:50
英会話(中級)	7/9～10/1	金	15人		20:00～20:50

ところ 青少年センター(広見小学校西側)

対象 市内在住・在勤で15～30歳の独身の人(中・高校生は除く)

受講料 1,000円(保険料・利用者会費)のほか教材費(実費)

申し込み 5月24日～6月16日に直接または往復はがき(1講座1枚)の往信用の裏面に希望する講座名、曜日、住所、氏名、生年月日、電話番号を、返信用の表面に住所、氏名を書いて、☎417-0862 石坂456-5青少年センターへ

※応募者多数の場合は抽せん。

個人参加公共施設見学

6月16日(水) 9:00～15:20

コース 市役所→ケアハウス「ふじの里」→くすの木学園→広見荘→富士マリンプール→東部浄化センター→市役所

対象 市内在住・在勤の人 定員 20人(応募者多数の場合は抽せん)

持ち物 昼食、水筒、雨具など 参加費 無料

申し込み はがきに参加する人の住所、氏名、年齢、電話番号(1枚のはがきに2人まで申し込みできます)を書いて、☎417-8601 富士市役所広報広聴課「公共施設見学」係へ(6月4日の消印有効)

問い合わせ 広報広聴課 内線2823

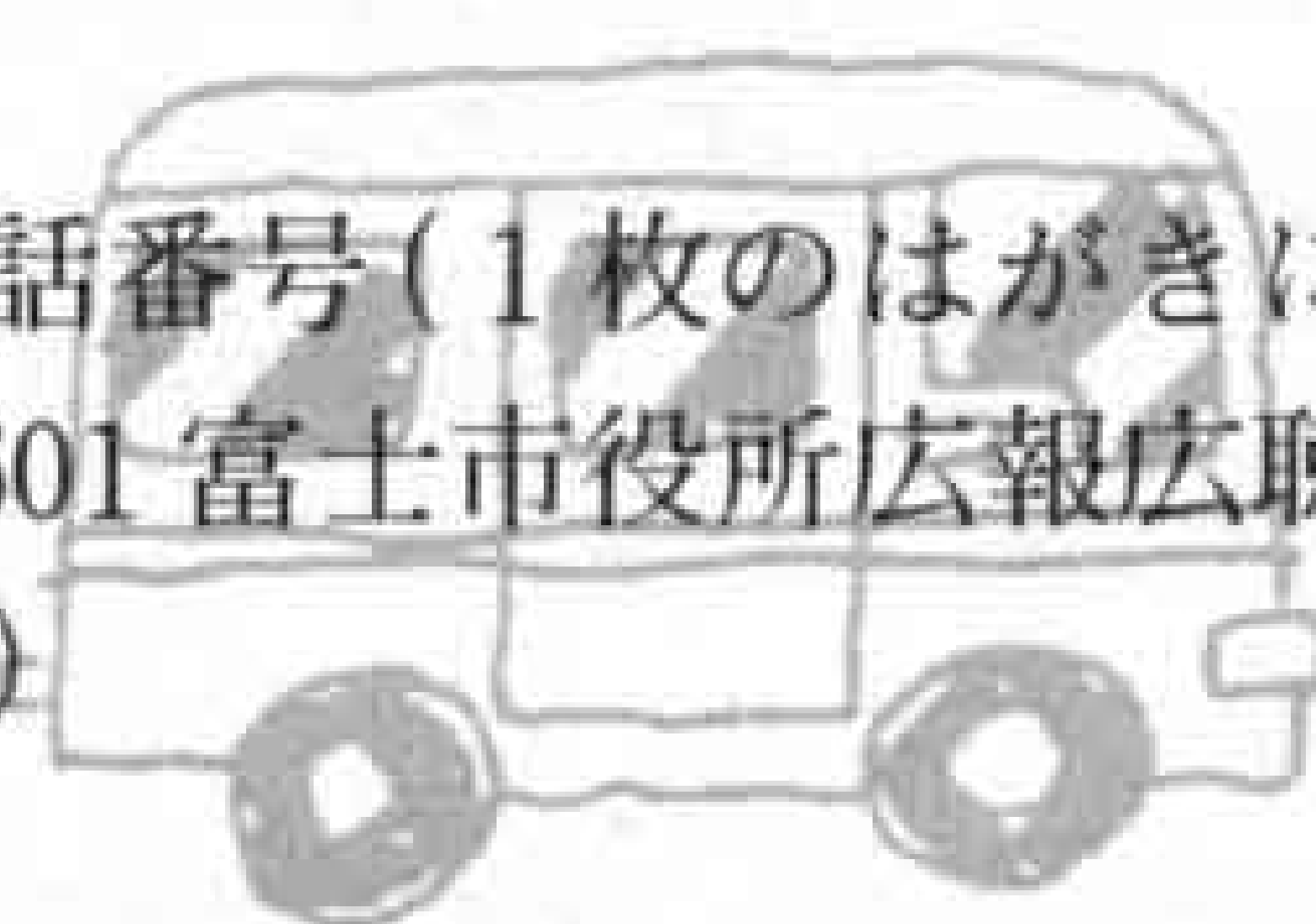

6月は土砂災害防止月間です

～みんなで防ごう土砂災害～

一瞬にして人の命や財産を奪い去ってしまう土砂災害。土石流、地すべり、がけ崩れなど、土砂災害のほとんどは長雨や大雨がきっかけとなって起こります。6月は雨が多い季節です。災害に対して十分備えておきましょう。

☎ 河川課 内線2462

6月の納税

納期 6月15日～30日

市・県民税 第1期

☎ 収税課 内線2371

介護保険制度の説明会を開催します

☎ 介護保険課 内線 2309

平成12年4月から介護保険制度が始まります。市民の皆さんに介護保険制度の仕組みをわかりやすくお知らせするために、下記のとおり説明会を開催します。地区ごとの開催を予定していますが、都合のよい会場にお越しください。

※時間は各会場とも19:00~20:30です。

地区名	とき	ところ	地区名	とき	ところ
富士駅北1	6月7日(月)	保健女性センター4階ホール	吉永	7月5日(月)	吉永公民館集会室
富士駅北2	〃 9日(水)	富士公民館第1研修室	須津	〃 7日(水)	須津公民館集会室
富士駅南	〃 11日(金)	富士駅南公民館2階小木の里ホール	原田	〃 9日(金)	原田公民館大会議室
富士南	〃 14日(月)	富士南公民館大会議室	今泉	〃 12日(月)	今泉公民館3階多目的室
田子浦	〃 16日(水)	田子浦公民館集会室	富士見台	〃 14日(水)	富士見台公民館大会議室
岩松	〃 18日(金)	岩松公民館大会議室	神戸	〃 16日(金)	神戸公民館集会室
岩松北	〃 21日(月)	岩松北公民館大ホール	青葉台	〃 19日(月)	青葉台小学校視聴覚室
鷹岡	〃 23日(水)	鷹岡公民館集会室	大淵	〃 21日(水)	大淵公民館集会室
元吉原	〃 25日(金)	元吉原公民館集会室	吉原	〃 23日(金)	吉原公民館大会議室
丘	〃 28日(月)	丘公民館大会議室	伝法	〃 26日(月)	伝法公民館大会議室
天間	〃 30日(水)	天間公民館大会議室	吉永北	〃 28日(水)	吉永北公民館集会室
浮島	7月2日(金)	東公民館集会室	広見	〃 30日(金)	広見公民館集会室

7月25日(日) 富士まつり

参加者募集!

◎ミスかぐや姫コンテスト 7月11日(日)

対象 市内在住・在学・在勤、または富士市出身の学生(高校生を除く)で、4月1日現在18~25歳の未婚女性。各種公的行事に協力できる人

申し込み 6月25日までに住所、氏名、生年月日、職業、電話番号、身長、体重、趣味、一言PRを応募用紙に記入し、全身と上半身の写真を各1枚ずつ(L判以上6か月以内撮影で1人で写っているもの)を添えて、直接または郵送で、〒417-8601 富士市役所富士まつり

実行委員会事務局(商工労政課内)へ

◎市民総踊り 7月25日(日)

ところ 青葉通り(パレード広場)

申し込み 参加を希望する団体は、6月11日までに直接または郵送で商工労政課へ

☎ 商工労政課 内線2594



●市民れんらく版●

☆ヘンゼルとグレーテル第35回例会

とき 6月5日(土) 13:00~

ところ 元吉原公民館

内容 フルーツ白玉づくり、大型紙芝居、ゲーム

参加費 300円(保険料含む)

申し込み 渡辺 方 ☎☎21-4558

☆スクエアダンス講習会

とき

毎週月曜日 10:00~12:00(女性のみ)

毎週金曜日 19:00~21:00

ところ 富士公民館

会費 1,000円

問い合わせ 佐野 方 ☎61-5729

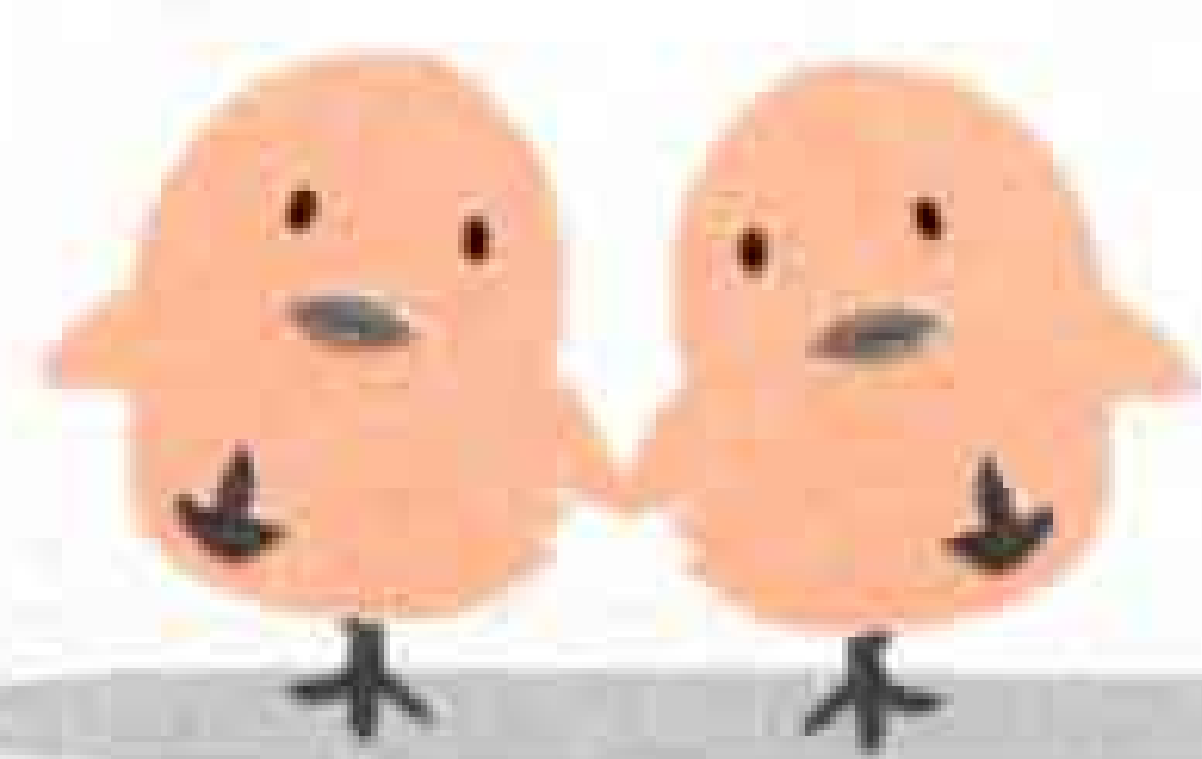

我が家のアイドル

掲載写真を募集しています。ご応募ください。

〒417-8601 富士市役所広報広聴課

写真はお返しできませんのでご了承ください。



山本^{ゆうと}勇斗ちゃん H10.7.6生
父・政希 母・あけみ(森下)
「ひいおばあちゃんと一緒にハイ、ポーズ!」



山田^{ようた}洋太ちゃん H10.6.26生
父・誠 母・佳子(中野)
「何でも口に入れて確認。これは…、まずいぞ」



小林^{はるか}晴香ちゃん H9.7.9生
父・邦彦 母・いずみ(厚原)
「アイスだ~い好き。パクッ、お~いしいね!!」

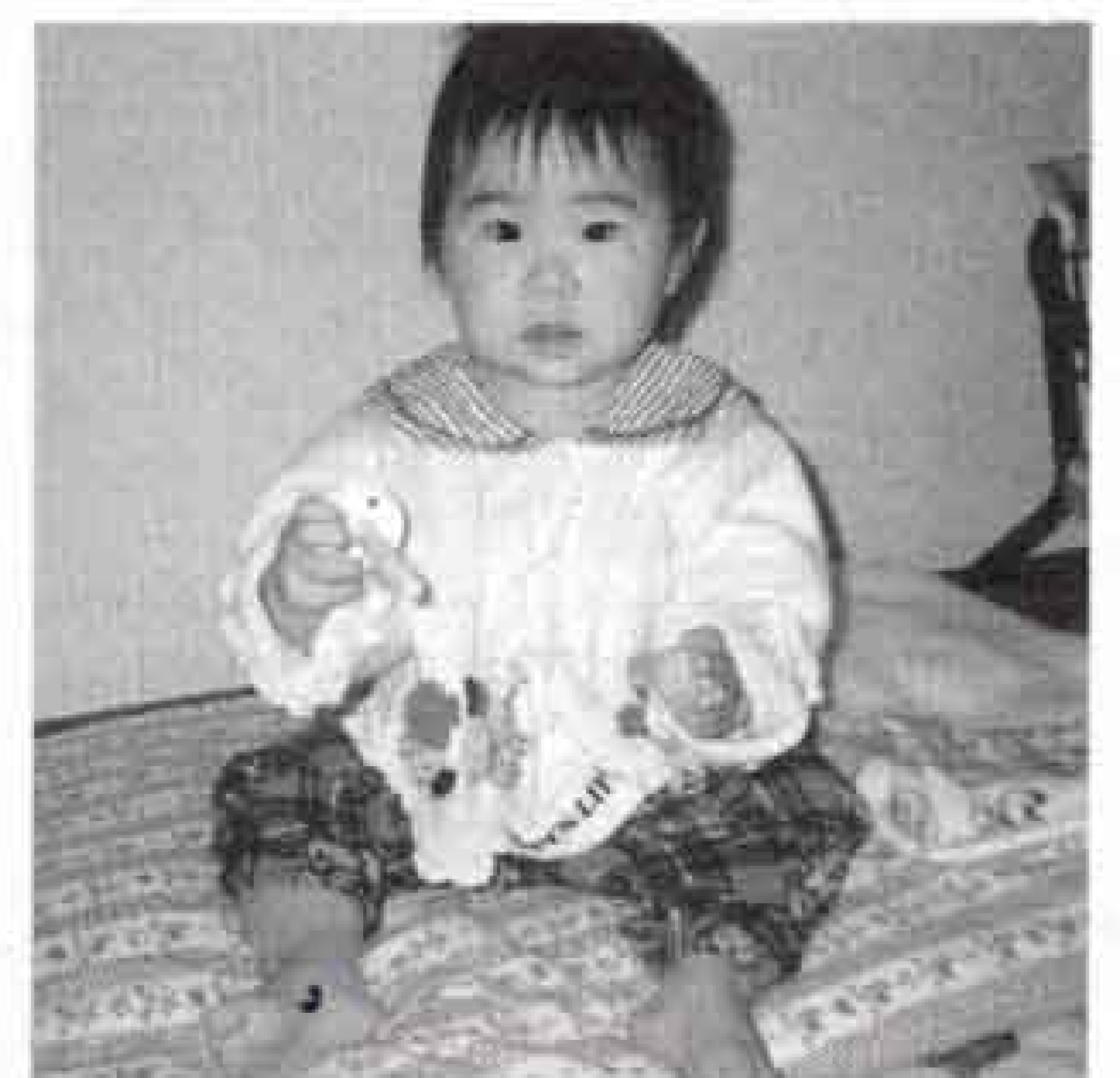

中司^{みずき}瑞季ちゃん H10.1.3生
父・裕之 母・由美(柚木)
「最近、あんよが上手になったね」

暮らしの カレンダー 6月 JUN [水無月]

- ・環境月間
- ・男女雇用機会均等月間
- ・外国人労働者問題啓発月間
- ・農薬危害防止運動月間
- ・まちづくり月間
- ・土砂災害防止月間

6月の 博物館

クイズラリー 12日、26日
機織り体験 19日

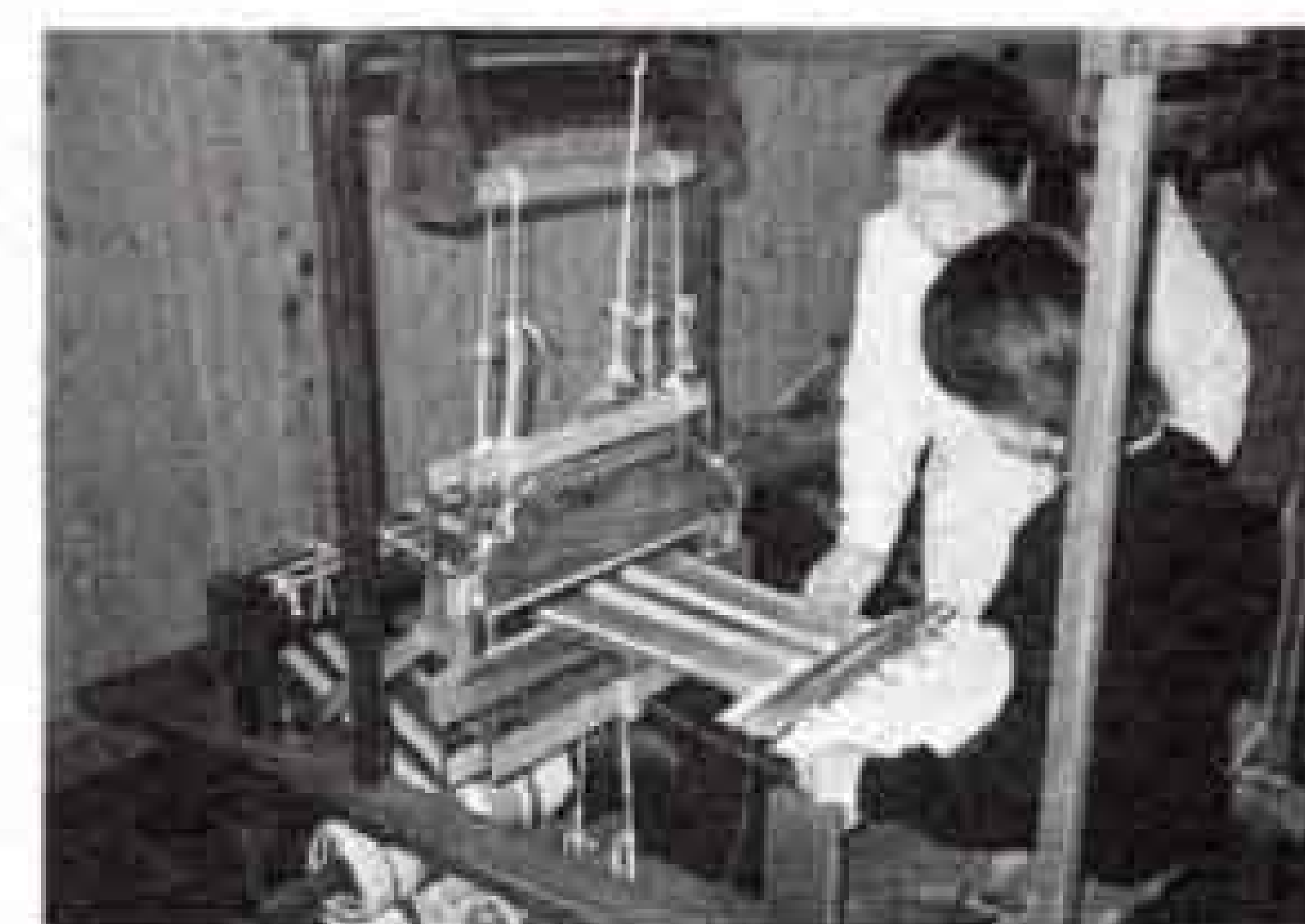

機織り体験

1 火	1日環境監視パトロール隊 →P6 水道週間 ~7日 「わたしたちと環境」展 ~15日 →P6 離乳食講習会・初期 (保健女性センター)
2 水	結婚相談 (吉原公民館) 子育てひろば (今泉公民館)
3 木	子育てひろば (須津公民館) 1歳6か月児健診 (保健女性センター)
4 金	歯の衛生週間 ~10日 子育てひろば (吉永公民館) 犬・ねこの引き取り日 →P5
5 土	
6 日	危険物安全週間 ~12日 三福祉団体スポーツ大会 (市立富士体育館)
7 月	1歳児健康相談 (保健女性センター) 市立図書館休館日 介護保険制度説明会 ~7月30日 →P7
8 火	子育てひろば (広見公民館) 離乳食講習会・後期 (保健女性センター)
9 水	結婚相談 (吉原公民館) 子育てひろば (伝法公民館)
10 木	子育てひろば (富士南公民館) 1歳6か月児健診 (保健女性センター)
11 金	犬・ねこの引き取り日 →P5 子育てひろば (吉原公民館) 3歳児健診 (保健女性センター) [入梅]
12 土	吉原祇園祭 ~13日 本はともだち子どもまつり →P5
13 日	結婚相談 (吉原公民館)
14 月	1歳児健康相談 (保健女性センター) 市立図書館休館日
15 火	離乳食講習会・初期 (保健女性センター) 児童手当現況届受付 (市役所2階) ~30日

16 水	結婚相談 (吉原公民館) 子育てひろば (富士見台公民館)
17 木	富士市展第1期 [絵画・彫刻展] (ロゼシアター) ~20日 子育てひろば (田子浦公民館) 献血 →P4 1歳6か月児健診 (保健女性センター)
18 金	犬・ねこの引き取り日 →P5 子育てひろば (岩松北公民館) 3歳児健診 (保健女性センター)
19 土	
20 日	家庭の日 市内クリーンデー [父の日]
21 月	1歳児健康相談 (保健女性センター) 市立図書館休館日
22 火	子育てひろば (富士駅南公民館) 離乳食講習会・後期 (保健女性センター) [夏至]
23 水	献血 →P4 結婚相談 (吉原公民館) 子育てひろば (保健女性センター)
24 木	子育てひろば (鷹岡公民館)
25 金	犬・ねこの引き取り日 →P5 子育てひろば (丘公民館) 3歳児健診 (保健女性センター)
26 土	富士マリンスポーツオープン 献血 →P4
27 日	日曜納税相談 (市役所3階)
28 月	市立図書館休館日 母子家庭等医療受給者証更新受付 (市役所3階) ~30日
29 火	ロゼシアター臨時休館 2歳児むし歯予防教室 (保健女性センター)
30 水	市立図書館休館日 結婚相談 (吉原公民館) 市・県民税第1期納期限

こちら編集部

編集室に配属されてはや2か月。広報ふじはパソコンで編集していますが、今までパソコンに触れることがなかったので、毎日目を真っ赤にして格闘しています。カメラも夫任せで子供と私の写真はあっても夫の写真はありませんでした。これからはかわいい子供と夫の写真がふえるようにカメラワークも勉強しなくては…。 (ヒッチー)

人口 237,762人 (前月比+325)
男 118,417人 (+219)
女 119,345人 (+106)
世帯 78,542世帯 (+357) 5月1日現在
発行・編集 富士市総務部広報広聴課
〒417-8601 静岡県富士市永田町1-100 ☎51-0123

