

特集 1 ~災害に強い街へ~
新消防防災庁舎建設工事が始まりました . . . 2・3

特集 2 市・県民税、所得税の申告は正しくお早目に 4・5

だれに?いくら?地域振興券 . . . 6
11・12月のできごと 7
暮らしのたより 8~11
2月のカレンダー 12



見つけた、はいっ！

~みんなでかるた 南幼稚園~

災害に強い街へ

新消防防災庁舎 建設工事が始まりました

平成十二年二月
完成予定

私たちの脳裏に災害の恐ろしさを焼きつけた阪神淡路大震災。

大混乱の中でのさまざまな情報の収集と伝達がいかに大切かということを感じさせられました。

富士市も都市化が進み、人口は二十三万七千人を超えています。

また、将来的に東海地震が予測されています。

先の震災の教訓を生かし、災害に備え

市民の暮らしと安全を守るため、

防災の拠点となる「新消防防災庁舎」が建設されます。

その新消防防災庁舎のあらましを紹介します。

建設の目的

現在の市庁舎と消防庁舎は昭和四十五年に建てられました。築年数は二十八年を超え、建物全体の劣化が進んでいます。また、年々ふえ続ける業務のために事務スペースもかなり手狭になっています。

さらに消防庁舎については、建物、設備などあらゆる面で、予想される東海地震規模（マグニチュード八程

度）の災害に対応することは大変困難です。消防署は市民の生命と財産を守るという重要な任務を負っていますので、速やかな対処が必要です。

そこで、災害に対応できるように「新消防防災庁舎」を市庁舎西側に建設することになりました。平成十年

十二月十七日、建設工事安全祈願祭が行われ、いよいよ工事が始まりました。

建物の概要

新消防防災庁舎は、地上七階地下一階建てで、延べ床面積は七千八百二十一平方メートルです。一、二階は消防部門、三階は市の防災対策関係部門、四階は情報関係部門となっています。

また、七階は研修室となっています。

PH階	ELV機械室・無線機械室
7階	大研修室
6階	機械室
5階	事務室・会議室
4階	情報システム課
3階	災害対策本部・防災対策課・通信指令室
2階	消防本部ほか(市庁舎への連絡通路)
1階	中央消防署・車庫
B1階	受水槽ポンプ室ほか

新しい防災体制

新消防防災庁舎の大きな特徴は、消防、防災対策、情報システムの三つの機能をあわせ持つことです。それは、災害時のさまざまな情報を収集し総合的に判断して実際に役立てるためです。この新しい体制により、それぞれの機能が密接に結びつくことになり、適切で迅速な住民サービスの提供が実現します。

具体的な例を挙げると、一一九番通報を受けた場合、通報を受けてから出動までの時間がこれまでの二分以内から一分以内になります。

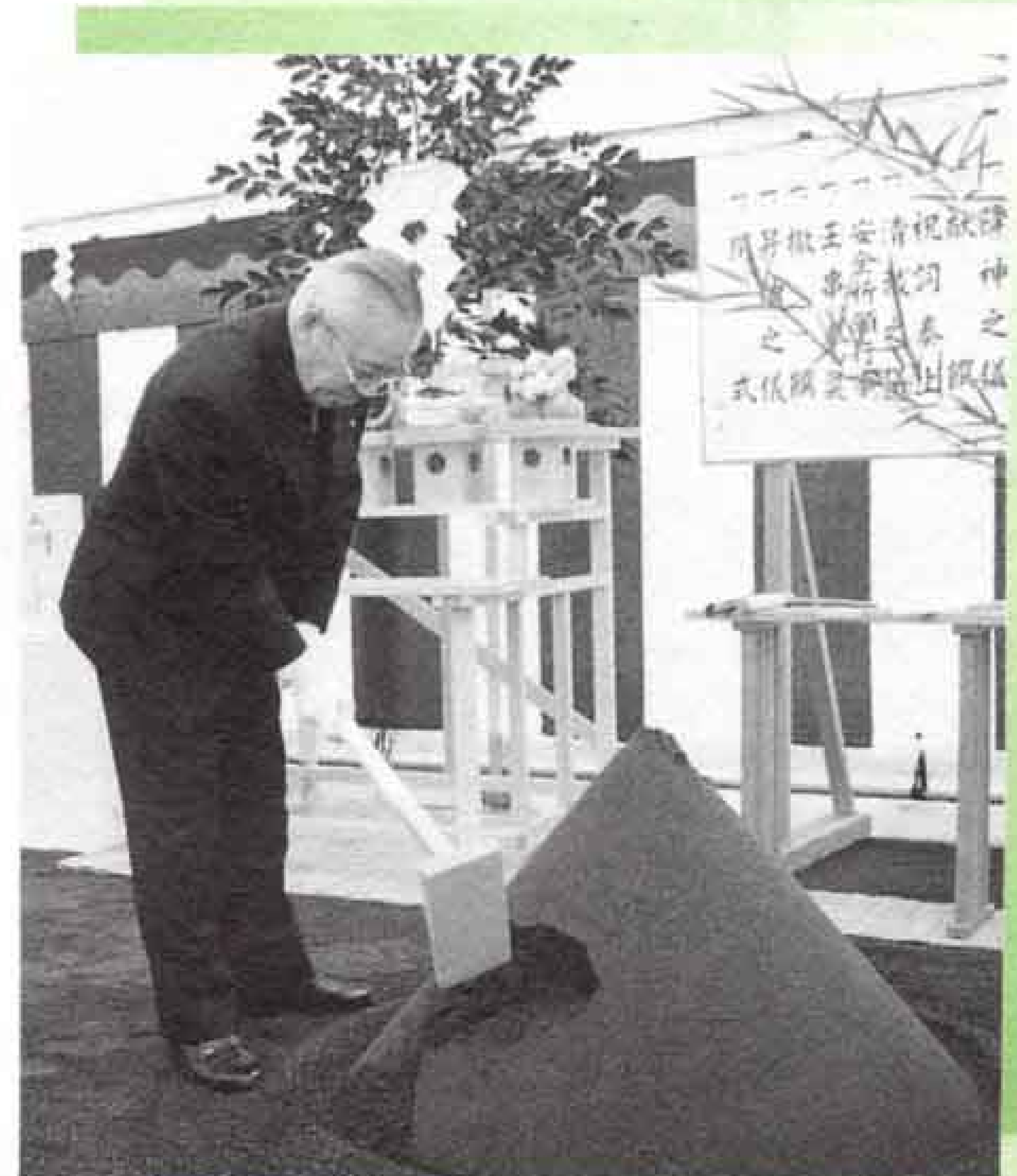

新消防防災庁舎建設工事安全祈願祭



新消防防災庁舎完成予想図（手前）

発信地表示システムの導入で、通報を受けてから三秒後に通報者の場所や電話番号がコンピュータの画面上に表示されます。通報電話が発信装置となり、地図検索装置で自動的に災害の発生場所付近の地図が表示されるというシステムです。

場所を確定すると同時に市内の消防署に予告指令が流れ、出動準備が整います。そして、災害の状況に依拠して的確な出動車両が自動的に選択されます。また、指令電送装置で音声の指令とともに地図がついた出動指令書を各署にファックスで送信することができ、明確に災害地点が確認できます。こうして新システムの導入で、通報を受けてから出動までの時間が短縮されます。

また、支援情報システムも導入します。それは、通信指令室から現場の指揮車に、毒劇物などの危険物に対する消火方法や対象物の平面図をファックスで送信するというものです。これによって、毒劇物の危険を



現在、建設工事が進められています。

かなり回避することができます。さらに、障害を持つ人からの通報をファックスで受けることも可能になります。

市では、これら新システムの導入により災害の被害をできるだけ軽くするとともに救命率のさらなる向上に努めていきたいと考えています。

● **緑も大切に**

隣接する青葉通りは、緑あふれる街の顔とも言える美しい都市景観を誇っています。その景観を損なわず、皆さんに親しんでもらえるような公共施設にしたいと考えています。

新消防防災庁舎の建設が進められている市庁舎西側には、樹齢三十年以上のクスノキやソテツなどが植えられていました。工事に当たりそれらの木は一時的にほかの土地へ植えておき、工事の進み具合にしたがってそれらの木を再び敷地内に戻していきます。

● **完成予定は平成十三年三月**

完成は、平成十三年三月下旬を予定しています。これから約二年間という長い工事になります。また当分の間、市庁舎西口は車での通行ができません。皆さんにはご迷惑をおかけしますが、ご理解とご協力をお願いします。

問い合わせ

管財課 内線二七八一

正しくお早目に

申告期限は
3月15日(月)

平成十年分の市・県民税、所得税の申告時期になりました。申告期間は二月十六日(火)から三月十五日(月)までの一か月間です。申告期限間近になると、会場は大変混雑しますので早目に申告してください。

なお、所得税の確定申告をした人は、市・県民税の申告をする必要はありません。

市役所での申告の 受付方法が変わります

毎年多くの皆さんに市役所で申告をしていただいています。しかし市役所での申告者が年々ふえ続け、待ち時間が非常に長くなっています。そこで所得税の確定申告と還付申告については、次のように申告の受付方法が変更されました。

これまでは申告者一人につき職員一人の対応でしたが、申告の種類によっては申告書への記入がそれほど難しくなく、ほとんど自分で作成できます。このため申告者三、四人につき職員一人がアドバイスをしながら、申告者自身で記入していただくことになりました。

この方法によって待ち時間が短縮されます。皆さんのご協力をよろしく願います。

なお、市・県民税の申告はこれまでどおりです。



特別減税が 実施されます

特別減税額

納税者本人は三万八千円です。扶養親族など一人につき、一万九千円が加算されます。なお、特別減税額が所得税額を上回る場合は、所得税額が限度です。

① 給与所得がある人

給与の源泉徴収税額から特別減税分があらかじめ差し引かれています。最終的に年末調整で清算されています。

② 公的年金を受けている人

年金の支給時に特別減税分が差し引かれています。最終的に確定申告で清算されます。

③ 事業所得や不動産所得などがある人

確定申告をする事業所得や不動産所得がある人は、予定納税額から特別減税分が差し引かれています。予定納税のない人は、平成十年分の確定申告で特別減税分が清算されます。

※①②の人でその他の所得(不動産所得など)がある人、また①の人で年末調整を受けていない人は、確定申告で特別減税分が清算されます。

還付申告のアドバイス

勤務先で年末調整を受けたサラリーマンなどで、医療費控除や住宅取得等特別控除のある人、または、平成十年中に中途退職し、年末調整を受けていない人は、確定申告(還付申告)をすれば、所得税が戻る場合があります。

還付申告は、一月六日以降から二月十五日以前でも税務署で申告できますので、早目に申告を済ませてください。(土・日曜日、祝日は除く)

《必要書類》

●平成十年分給与所得の源泉徴収票

●印鑑

●社会保険料や生命保険料、損害保険料などの支払い証明書

●医療費などの領収書

※なお、医療費の領収書は、必ず医療を受けた人、病院、薬局ごとに合計を計算して持参してください。

※還付金は申告者本人名義の預貯金口座へ振り込みます。金融機関名・支店名、口座番号の確認をしてください。



市・県民税の申告は

所得税

★税務署からのお願い★

期限内に正しい申告と納税を
税金は、種類によって申告や納税の期限が違います。期限内に申告と納税がされないと、もともとの税金のほかに加算税や延滞税を納めることとなりますので注意してください。

納税は、納め忘れのない口座振替が便利です。ぜひ、ご利用ください。

申告書の記入にご協力を

確定申告期間中は、税務署の窓口が大変混雑します。申告書は、できるだけ郵送で提出していただくようお願いいたします。

また、所得の計算がわかりやすく比較的簡単に申告書が作成できる場合は、職員のアドバイスを受けながら自分で申告書に記入していただいています。

※前年の確定申告書の控え、収支内訳書の控えのある人は持参してください。

なお、申告書に記入済みで、検算のみを希望する人には、検算のみのコーナーを設けますので利用してください。

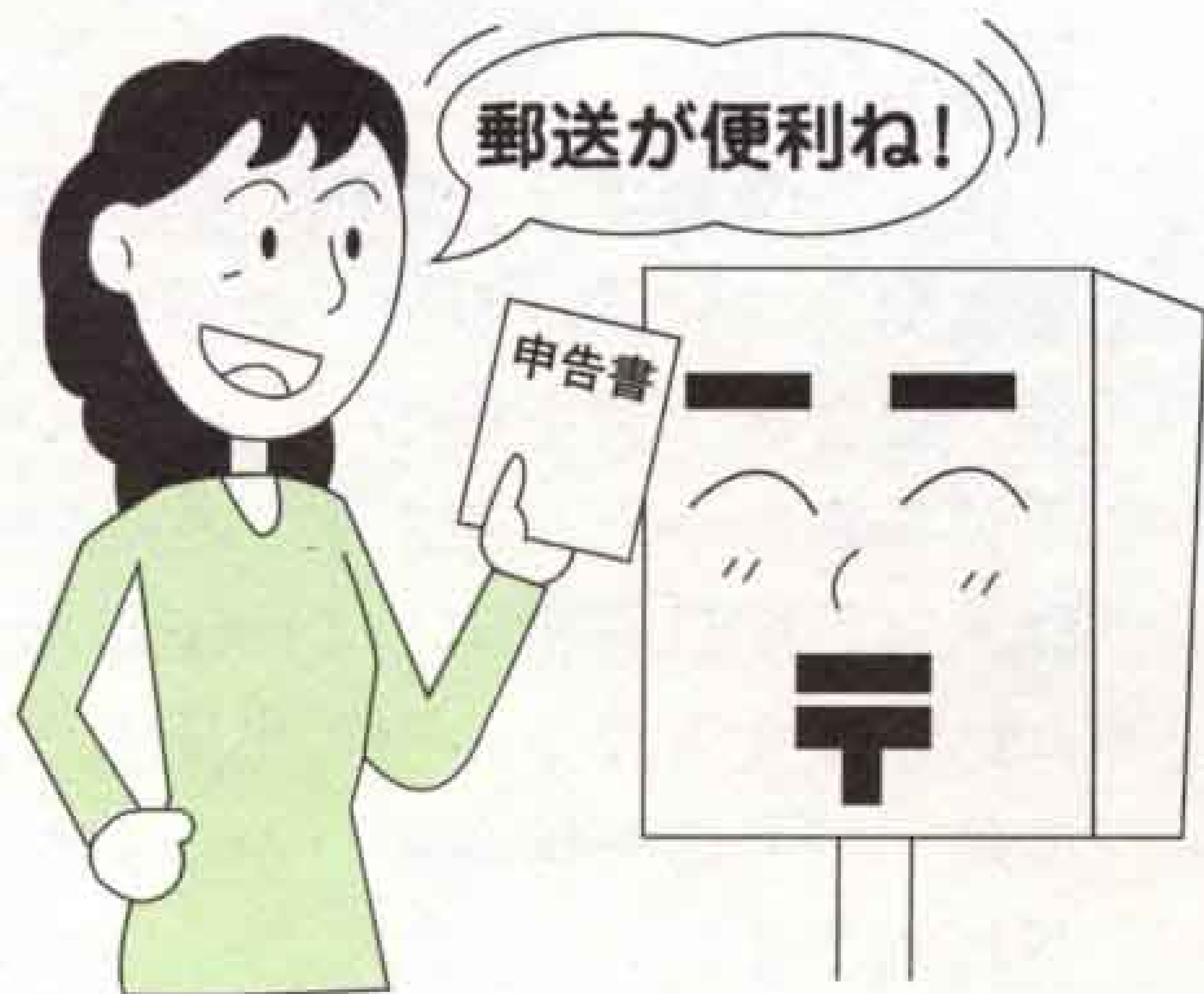

市・県民税

市役所での申告相談受付

2月16日(火)～3月15日(月) 9:00～16:00

10階大会議室 土・日曜日は除きます。
会場には16:00までにお入りください。

公民館などでの出張受付

地区	とき	ところ
吉	2月18日(木)	東公民館
	2月19日(金)	須津公民館
	2月24日(水)	神戸公民館
	2月25日(木)	吉永公民館
原	3月3日(水)	原田公民館
	3月4日(木)	元吉原公民館
	3月10日(水)	大淵公民館

地区	とき	ところ
富	2月22日(月)	田子浦公民館
	2月23日(火)	富士南公民館
	2月26日(金)	富士公民館
士	3月1日(月)	富士駅南公民館
	3月2日(火)	富士市農協岩松支店
鷹岡	3月5日(金)	天間公民館
	3月8日(月)	鷹岡公民館
	3月9日(火)	丘公民館

所得税（確定申告）

税務署での申告相談受付

2月16日(火)～3月15日(月) 9:00～16:00

土・日曜日は除きます。会場には16:00までにお入りください。

市役所での申告相談受付

還付申告などの簡易な申告については、上記の市・県民税に準じます。

無料税務相談

税の専門家である税理士が、申告の相談を無料で受け付けます。なお、その場で確定申告書の提出もできますので、気軽にご相談ください。

●のついている日が開設日です。開設時間は、9:30～16:00です。

ところ	2月			3月				
	24日(水)	25日(木)	26日(金)	1日(月)	2日(火)	3日(水)	4日(木)	5日(金)
富士市役所10階大会議室				●	●	●	●	●
富士商工会議所	●	●	●					
鷹岡商工会			●	●	●	●	●	●
大淵公民館				●	●	●	●	●

●●● 問い合わせ ●●●

富士市役所 市民税課 ☎51-0123 内線2351～2354
 富士税務署 個人課税第一部門 ☎61-2460
 税務相談室 ☎64-2330

だれに?いくら?

地域振興券



子育てを応援し、また、比較的所得の低い高齢者の経済的負担を少しでも軽減し、個人消費を促し、地域経済の活性化を目的に交付されることになった商品券を「地域振興券」といいます。

このページでは、その概要をお知らせします。

★実施主体

市が、地域振興券を交付します。

★対象

平成11年1月1日(基準日)現在で、次のいずれかに該当する人です。

- ①富士市に住民登録をしている市民(外国人登録をしている在留資格永住者または特別永住者を含む)で、15歳以下の子供が属する世帯の世帯主
- ②老齢福祉年金、障害年金、遺族年金などの公的年金や児童扶養手当、特別児童扶養手当などを受給している人
- ③在宅の65歳以上で、身体または精神上著しい障害があるため、常に介護を必要とする人(本人と扶養者の所得制限があります)
- ④生活保護を受けている人
- ⑤社会福祉施設に入所している人
- ⑥平成10年度分の個人の市民税が非課税の65歳以上の人で、税法上、扶養されていない人(ただし、扶養している人が平成10年

度分の個人の市民税が非課税の場合は対象となります)

★交付される額

①の人は、15歳以下の子供1人につき2万円です。②～⑥の人は、1人につき2万円です。

★地域振興券の特徴

- ◎額面は、1枚1,000円で20枚交付。
- ◎つり銭は支払われません。
- ◎有効期限は、交付開始日から6か月です。
- ◎市が募集する地域振興券を取り扱う特定の事業者(下図参照)で使用できます。

- ◎交換、譲渡、売買はできません。
- ◎出資や借金の支払い、国や地方公共団体への支払い、有価証券や宝くじ、商品券、プリペイドカード、切手の購入などには使用できません。

★市の取り組み

現在、市では「地域振興券交付事業推進プロジェクト」を組み、3月中の交付を目指し細部について検討を重ねています。地域振興券の申請や交付方法については、詳細が決まり次第、広報紙などでお知らせしていきます。

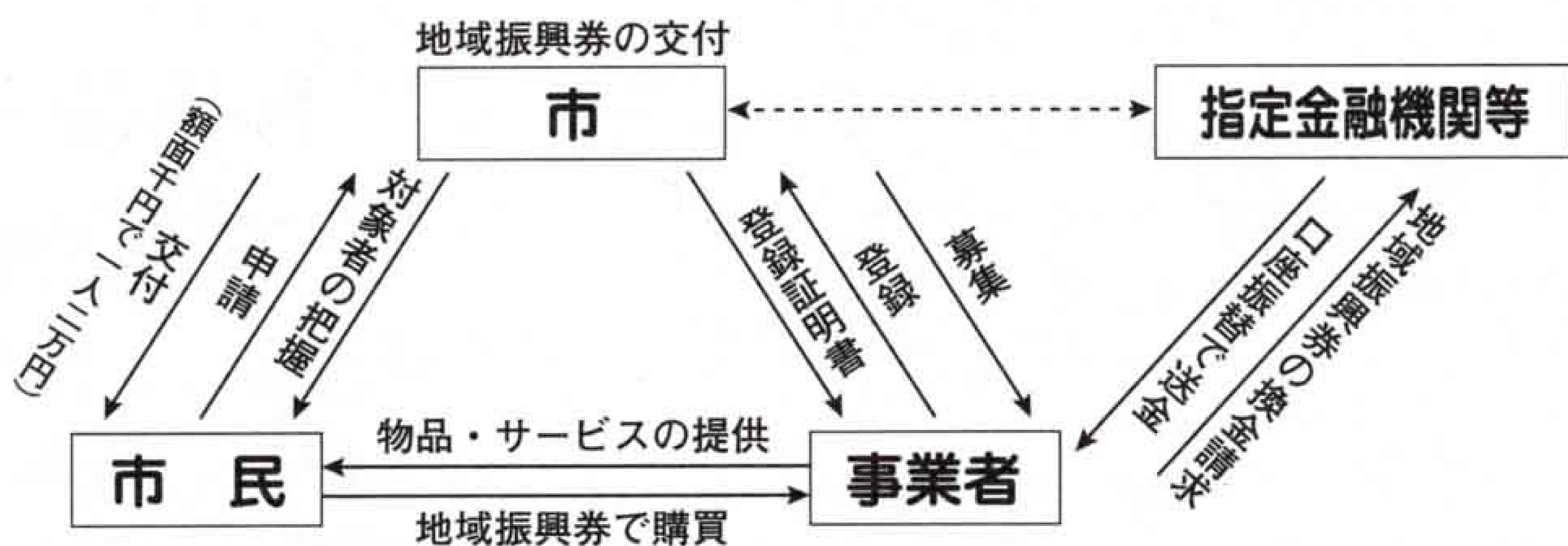

問い合わせ 地域振興券交付事業推進担当(総務課) 内線2811

★地域振興券を取り扱う民間事業者(特定事業者)を募集します★

対象

富士商工会議所、鷹岡商工会に所属している事業者は、商工会議所、商工会から募集が行われます。

ここで募集するのは、上記以外の市内の事業者です。職種は日常的な小売業、飲食店、クリーニング店、理・美容業、旅館、医療業などの各種サービス業、運輸・通信業、通信販売業など、幅広く対象になります。

応募方法

2月1日～15日は、商工労政課

と市内の公民館で、16日以降は商工労政課で受け付けます。事業者名と振込先の口座番号を確認し、印鑑を持参して申請してください。

特定事業者になったら...

- ・登録証明書が交付されます。
- ・ステッカーやポスター(市より配付)などで地域振興券取扱店であることを表示していただきます。
- ・地域振興券の額に相当する物品

販売、サービスを提供していただきます。

換金方法

特定事業者には、市内の指定金融機関等に登録証明書と地域振興券、換金請求書を提出し、換金の手続きをしていただきます。支払いは、毎月期日を指定して口座に振り込みます。換金の申し出期限は、地域振興券の交付開始日から9か月以内です。

問い合わせ 商工労政課 内線2591～2594



思いやりのあふれる街へ 「富士市社会福祉大会」

11月11日 第26回富士市社会福祉大会がロゼシアターで開かれ、長年にわたって社会福祉に尽力している人や団体の表彰と、体験発表、記念講演会が行われました。

体験発表では市内在住のシンガーソングライター吉川英二さんが歌を披露し、記念講演では女優の石井めぐみさんが、重度の障害を持つ自分の子供との体験談を語ってくれました。聞く人の心を打つ歌や講演に、立ち見となるほどの満員の会場からは、大きな拍手が送られました。



11・12月のできごと

街のアルバム



12月9日 愛の都市訪問

大盛況の富士市産業まつり 「商工フェア」と「農林水産フェア」

11月7・8日・29日 富士市産業まつり「商工フェア」が中央公園で7・8日に、「農林水産フェア」が公設地方卸売市場で29日に行われました。

商工フェアは、今回が富士商工会議所合併30周年にあたるため、規模も一段と大きく行われました。農林水産フェアも、だれでも市場価格で買い物ができるとあって今回も大好評。午前8時30分の開会を前に長い列ができるほどの盛況ぶりでした。



▲トイレットペーパー積み (商工フェア)

▼魚、うまきさばけたかな？ (農林水産フェア)



自分たちの地域は皆で守る 「地域防災訓練」

12月6日 昭和19年12月7日に発生した東南海地震。その教訓を生かすために12月の第一日曜日は「地域防災の日」と定められています。この日、突然発生した地震を想定し、各自主防災組織を中心に地域防災訓練が実施されました。

午前9時のサイレンとともに訓練がスタート。「^{みずか}自らの命は自らで守る、自らの地域は皆で守る」を基本に、実際に自分たちでポンプを使つての消火訓練やてんぷら油の消火方法、応急措置の方法など、生活に密着した訓練が行われました。

楽しみながら交通安全の意識を 「交通安全ファミリーセーフティラリー」

12月20日 年末の交通安全県民運動の一環として、交通安全ファミリーセーフティラリーが中央公園で行われました。子供からお年寄りまで約200人が参加し、交通安全に関するクイズやゲームを楽しく体験しました。

また、交差点歩行やミニパトカー・ミニ消防車の乗車体験、シートベルトコンビンサーの体験など、いくつかのラリーポイントが設けられ、参加者たちは得点を重ねながら、交通安全の意識を高めていきました。



バードウォッチング参加者募集

☎ みどりの課 内線 2667

富士川河口に訪れる水辺の鳥を観察してみませんか。

と き 2月21日(日) 8:30~11:00

と ころ 富士川河口

講 師 日本野鳥の会南富士支部会員

定 員 50人(先着順) 参加費 無料

申し込み 2月16日までに電話でみどりの課へ

糖尿病健康相談

☎ 保健女性センター 64-8993

と き 2月25日(木) 13:30~15:00

と ころ 保健女性センター

内 容 医師による個別健康相談など

定 員 6人(先着順) 相談料 無料

申し込み 2月4日から受け付けます。電話で保健女性センターへ



2月の献血

☎ 社会福祉課 内線 2312

日	場 所	時 間
18日(木)	市役所北口	9:30~15:20
27日(土)	J R 富士駅前	10:00~15:50

不動産相続登記無料相談

☎ 市民相談室 内線 2244

と き 2月17日(水) 18:00~20:30

と ころ ラ・ホール富士第1会議室

問い合わせ 司法書士会富士支部

佐野 方 ☎71-2249

**図書館からの
お知らせ** 22

☎ 中央図書館 51-4946

コピーサービスについて

図書館では、個人の調査研究に活用するため、図書館所蔵の資料に限ってコピーをすることができます。ただし、著作権法に基づき制限がありますので、次のことを守ってください。

- ①資料のコピーは1人につき1部です。
- ②資料のコピーは公表された著作物の一部分(半分を超えない範囲内)であること。
- ③1枚ものの地図は、1枚の半分以下であること。
- ④雑誌のバックナンバー、新聞に掲載された個々の記事や論文はコピーすることができます。ただし、全体のコピーはできません。また、雑誌の最新号はコピーできません。

初心者ビデオカメラ講座

☎ 富士駅南公民館 63-2625

と き 2月20日(土) 13:30~15:30

と ころ 富士駅南公民館

内 容 基本的な撮影の技術など

対 象 市内在住・在勤の人

定 員 50人(先着順) 受講料 300円

持ち物 ビデオカメラ、筆記用具

申し込み 2月3日~10日に受講料を持参して富士駅南公民館へ

**生活習慣病予防講演会
脳の老化を防ぐ暮らし**

☎ 保健女性センター 64-8993

と き 2月23日(火) 13:30~15:00

と ころ 保健女性センター

講 師 高田明和さん(浜松医科大学教授)

定 員 150人(先着順) 受講料 無料

申し込み 2月4日から受け付けます。電話で保健女性センターへ

**お年寄りが飼育するペットの
医療費を半額免除します**

☎ 高齢者福祉課 内線 2318

富士獣医師会では、お年寄りが飼育する犬・猫などのペットの予防注射や病気の治療費(狂犬病予防注射・登録料や病院で販売する商品は除く)の半額を免除しています(CAMS制度)。

対 象 70歳以上の年金だけで生活をしている人(ひとり暮らし、または夫婦だけの世帯)

※診察時には、高齢者福祉課が発行する証明書を持参してください(一部利用できない動物病院があります)。

親子読書講演会

☎ 西図書館 64-2110

と き 2月25日(木) 10:00~12:00

と ころ 西図書館2階会議室

テーマ 「幼い子どもたちと科学絵本」

講 師 森達夫さん(福音館書店「かがくのとも」編集長)

定 員 60人(先着順) 受講料 無料

申し込み 2月4日から受け付けます。直接または電話で西図書館へ

膠原病こうげんの講演と相談会

☎ 保健女性センター 64-8993

と き 2月20日(土) 13:30~

と ころ 保健女性センター

講 師 廣瀬俊一さん(順天堂伊豆長岡病院院長)

申し込み 当日直接会場へ

問い合わせ 富士市難病団体連絡協議会 泉 方 ☎61-8749

託児ボランティア養成講座

☎ 社会福祉協議会 64-7100

と き 2月16日・23日、3月2日
各火曜日 10:00~15:00

※2月24日(水)~3月1日(月)のいずれか1日に実習を行います。

と ころ 保健女性センター

定 員 30人 受講料 500円(資料代)

※ボランティア保険未加入の人は保険料(300円)が必要です。

申し込み 2月5日までに直接または電話で社会福祉協議会へ

2月の納税

納期 2月15日~3月1日

国民健康保険税 第8期

☎ 国民健康保険課 内線2337

2月



日	場所と貸し出し開始時刻
3・17日(木)	富士見台市営住宅集会所前(15:00)
4・18日(木)	滝戸団地内(14:00) 湯沢平市営住宅前(15:00)
5・19日(金)	スーパー吉川中里店駐車場(10:00) 神谷緑町(10:50) 四丁河原南JA富島駐車場(15:00)
6・20日(土)	鈴川中町フードランド前(10:00) 自由ヶ丘県営住宅集会所(14:00) 旭化成西住宅駐車場(15:00)
13・27日(土)	中丸生鮮市場ビッグ3駐車場(10:00) 城山町公会堂(14:00) 広見町大昭和アパート(15:00)
25日(木)	東芝松岡アパート(10:00) 高山県営団地(14:00) 市立博物館東側駐車場(15:00)

*都合により中止・変更する場合があります。
*休館日は、1日、2日、8日、11日、15日、22日です。

ミックスタブルステニス大会 参加者募集

☎ 温水プール 36-2131

と き 3月7日(日) 雨天の場合は14日(日)
 ところ 富士総合運動公園庭球場
 対 象 市内在住・在勤・在学の高校生以上の男女(ペアで1チーム)
 定 員 64チーム(先着順)
 参加費 1チーム 2,000円
 申し込み 2月7日から受け付けます。
 参加費を持参して温水プールへ

博物館講座受講生募集

☎ 市立博物館 21-3380

と き 2月19日(金)・26日(金)
 19:00~20:30 計2回
 ところ 市立博物館
 テーマ 「富士山信仰と人穴」
 講 師 植松章八さん(富士市文化財審議委員)
 定 員 40人(先着順) 受講料 500円
 申し込み 2月3日から受け付けます。
 直接または電話で市立博物館へ

再就職の準備をしている人に Re・Beワークセミナー

☎ 商工労政課 内線 2591

と き 3月3日(水) 10:00~16:00
 10日(水) 13:00~16:00
 ところ ラ・ホール富士
 内 容 オリエンテーション、インターネット入門など
 定 員 20人(応募者多数の場合は抽せん)
 申し込み 2月15日までに電話で商工労政課へ

富士山憲章が制定されました

☎ みどりの課 内線 2667

静岡県と山梨県は「富士山憲章」を昨年11月に制定しました。美しい富士山を後世に引き継いでいきましょう。

★富士山憲章

- 1 富士山の自然を学び、親しみ、豊かな恵みに感謝しよう。
- 1 富士山の美しい自然を大切に守り、豊かな文化を育もう。
- 1 富士山の自然環境への負荷を減らし、人との共生を図ろう。
- 1 富士山の環境保全のために、一人ひとりが積極的に行動しよう。
- 1 富士山の自然、景観、歴史・文化を後世に末長く継承しよう。

レベルアップ水泳教室

☎ 温水プール 36-2131

と き 3月2日~26日 毎週火・金曜日 19:00~20:30 計8回
 ところ 温水プール
 対 象 市内在住・在勤の人
 定 員 30人 受講料 5,000円
 申し込み 2月14日(日)の8:30~9:00に本人が受講料と印鑑を持参して温水プールへ(応募者多数の場合は抽せん)

岩本山クイズラリー わんぱくクイズ王への道

☎ 施設利用振興公社 35-0685

と き 3月14日(日) 10:00~
 雨天の場合は21日(日)
 ところ 岩本山公園
 定 員 親子50組 200人(1組4人まで)
 参加費 1組 500円
 申し込み 2月7日(日)の9:00から受け付けます(先着順)。参加費を持参して富士総合運動公園陸上競技場内公園施設係へ

パートタイマーのための Q&A講座

☎ 商工労政課 内線 2591

と き 2月19日(金) 13:30~
 ところ ラ・ホール富士5階研修室
 内 容 社会保険制度や税金についての講座など(個別相談もあります)
 対 象 パートタイマー及びパート労働を希望している人
 定 員 50人 参加費 無料
 申し込み 電話で商工労政課へ

女性専科受講生募集

☎ 吉永公民館 34-1014

と き	内 容
2月5日(金)	働く女性として、母として、妻として、の生き方
2月13日(土)	初春の調べ、邦楽への誘い
2月19日(金)	外山ひとみ アジアの元気届けます
2月26日(金)	外国女性として見た富士の生活と文化
3月5日(金)	春の素敵なピアノコンサート

時 間 19:00~20:30
 ところ 吉永公民館、ロゼシアター
 対 象 市内在住・在勤の人
 定 員 50人
 受講料 1,300円(チケット代含む)
 申し込み 受講料を持参して吉永公民館へ

2月の歩く会

☎ 体育振興課 内線 2726

と き 2月14日(日) 雨天の場合は21日(日)
 ところ 修善寺梅園(修善寺町)
 集 合 修善寺駅前(伊豆箱根鉄道) 9:40
 コース 富士駅 8:16→修善寺駅着9:30
 →修善寺梅園(片道 約5km)
 持ち物 弁当、水筒、タオル、雨具
 問い合わせ 歩く会事務局 垣野方 ☎52-0856

第21回 富士ふれあいウォーク

☎ 体育振興課 内線 2727

と き 4月18日(日) 7:30~ 小雨決行
 集 合 富士総合運動公園陸上競技場
 コース 富士山南麓・丸火自然公園
 ①ファミリーコース(約10km)
 6時間以内で歩ける人
 ②20kmコース
 小学生以上で6時間以内で歩ける人
 (小学生は保護者同伴)
 ③40kmコース
 中学生以上で9時間以内で歩ける人
 参加費 1人 500円(保険料を含む)
 申し込み 3月19日までに申込用紙に必要事項を書き、参加費を添えて直接または郵送(現金書留または郵便為替)で〒417-8601 富士市教育委員会体育振興課へ
 ※申込用紙は体育振興課、各公民館にあります。

第26回 田子の浦マラソン

☎ 体育振興課 内線 2726

と き 4月11日(日) 受付 8:00~
 ところ 富士マリンプール南側堤防
 種 目 5km、10km、20km、5kmウォーク
 対 象 20歳以上の人
 参加費 2,500円(スポーツ保険料、昼食代など)
 申し込み 3月10日までに申込書と参加費(現金書留も可)を〒417-0846 富士市今井2-1-21 田子の浦マラソン大会事務局へ ☎33-0014

飼えなくなった犬・ねこの引き取り日

と き 2月5日・19日・26日
 各金曜日 9:00~10:00
 ところ 県富士総合庁舎車庫南側
 持ち物 愛犬手帳
 ☎ 環境衛生課 内線 2054

計量器の定期（集合）検査

☎ 商工労政課 内線 2594

対 象 取引や証明に使用しているばかり

持ち物 はかり、通知はがき、手数料

と き	と ころ
1/29(金) 10:00~14:30	農協大淵支店
2/ 1(月) 10:00~15:00	農協元吉原支店
2(火) 10:00~15:00	須津公民館
3(水) 10:00~15:00	農協吉永支店
4(木) 10:00~15:00	農協原田支店
5(金) 10:00~14:30	富士見台公民館
8(月) 10:00~15:00	農協今泉支店
9(火) 10:00~15:00	伝法公民館
10(水) 10:00~15:00	農協本店
12(金) 10:00~14:30	
15(月) 10:00~15:00	農協富士駅南支店
16(火) 10:00~15:00	田子浦公民館
17(水) 10:00~15:00	農協岩松支店
18(木) 10:00~15:00	
19(金) 10:00~14:30	富士市民センター
22(月) 10:00~15:00	鷹岡公民館
23(火) 10:00~15:00	富士市民センター
24(水) 10:00~15:00	
25(木) 10:00~12:00	

放送大学学生募集

☎ 社会教育課 内線 2718

放送大学では、平成11年度第1学期入学（4月授業開始）の学生を募集します。
 入学資格 18歳以上の人（試験はなし）
 学習内容 300以上の科目から好きな科目を選択し、ビデオテープなどで学習
 募集期間 2月15日まで
 問い合わせ 放送大学静岡学習センター（三島市）☎0559-89-1253

個人参加公共施設見学

2月19日(金) 9:00~15:15

コース 市役所 → 岩本山公園 → 岩本園（特別養護老人ホーム） → 鷹岡市民プラザ → ききょうの郷（老人保健施設） → クリーンセンターききょう → 市役所
 対 象 市内在住・在勤の人 定 員 20人（応募者多数の場合は抽せん）
 持ち物 昼食、水筒、雨具など 参加費 無料
 申し込み はがきに参加する人の住所、郵便番号、氏名、年齢、電話番号（1枚のはがきに2人まで申し込みできます）を書いて、〒417-8601 富士市役所広報広聴課「公共施設見学」係へ（2月8日の消印有効）
 問い合わせ 広報広聴課 内線2823

富士山こどもの国 嘱託員・非常勤嘱託員募集

☎ 企画課 内線 2833

募集職種・業務内容
 ①嘱託員 一般事務、看護・総務事務
 ②非常勤嘱託員 一般事務、園内交通及びマイクロバス運転
 募集人数 各若干人（年齢制限あり）
 勤務時間 ①1日8時間で週5日
 ②週34時間以内
 ※①、②とも土・日・祝日勤務あり。
 勤務期間 4月1日～平成12年3月31日
 応募・問い合わせ 2月12日までに県総合管理公社総務課へ
 ☎054-221-9206

あなたのコンピューターは大丈夫ですか

☎ 商工労政課 内線 2592

中小企業を対象にコンピューター西暦2000年問題への対応セミナーを開催します。
 と き 2月16日(火) 13:30~
 と ころ 富士商工会議所4階会議室
 定 員 40人 参加費 1,500円
 申し込み 電話で富士商工会議所へ
 ☎52-0995
 ※なお、相談窓口は富士商工会議所中小企業相談所、静岡県中小企業情報センター（☎054-273-4434）にあります。

無料不動産法律相談

☎ 土地対策課 内線 2417

と き 2月18日(木) 13:00~16:00
 と ころ 県東部総合庁舎別館5階(沼津市)
 内 容 不動産に関する法律相談
 問い合わせ (社)全日本不動産協会静岡県本部東部支部事務局
 ☎0559-26-0260

国民年金の出張徴収と年金相談

☎ 国民年金課 内線 2264

市と社会保険事務所が共同で出張徴収と年金相談を行います。
 ※時間は各会場とも10:00~15:00。

開催日	会 場
2月8日(月)	吉原公民館、富士公民館
9日(火)	伝法公民館、富士駅南公民館
10日(水)	鷹岡公民館、広見公民館
12日(金)	富士南公民館、岩松公民館
15日(月)	元吉原公民館、原田公民館
16日(火)	須津公民館、丘公民館
17日(水)	富士見台公民館、大淵公民館

20歳になったら国民年金

☎ 国民年金課 内線 2262

20歳の皆さん、もう国民年金の手続きはお済みですか。国民年金には日本に住んでいる20歳から60歳までのすべての人が加入しなければなりません。学生も20歳になったら加入者となります。なお、収入が低く保険料を納められないときには、保険料の免除制度があります。学生には親の所得により特別な免除基準がありますので、国民年金課までお問い合わせください。

動物愛護講演会 「新しいペット法にむけて」

☎ 環境衛生課 内線 2054

と き 2月26日(金) 14:30~16:00
 と ころ もくせい会館（静岡市）
 定 員 200人(先着順) 受講料 無料
 申し込み 当日直接会場へ
 問い合わせ (社)静岡県動物保護協会
 ☎054-251-6036

電話加入権の公売

☎ 収税課 内線 2364

と き 2月16日(火) 10:40~11:00
 と ころ 県富士総合庁舎301会議室
 ※中止になる場合がありますので、事前に電話で確認してください。
 問い合わせ 富士財務事務所納税課
 ☎65-2123

2月の 水道料金 納入地区 下水道使用料

納入期限は2月26日まで（納入はお早目に、お忘れなく）
 納入は手続きが簡単、便利な指定金融機関などの口座振替で

鷹岡（厚原全区、久沢北区・東区）、富士見台、駅南、岩松、原田、大淵（大淵1・2・3、八王子1・2・本、穴原1・2、中野1・2、落合、片倉、三ツ倉、末広、富士本中・西、大富、次郎長、境、希望ヶ丘、大峯、一色）、今泉、伝法

問い合わせ 水道部営業課 内線2534・2535

軽自動車・バイクなどの名義変更、廃車手続は3月末までに

☎ 市民税課 内線 2355

軽自動車税は、毎年4月1日現在の所有者に課税されます。バイクなどを他人に譲って名義変更をしなかったり、紛失や不用のバイクなどの廃車申告をしなかったりしておくと税金がかかります。手続は3月末までに済ませてください。

また、年の中途での軽自動車などの購入には課税されません。なお、廃車の場合も還付はありません。

●手続の場所

- ①原動機付自転車（125cc以下）・小型特殊自動車……市民税課第二係1番窓口
- ②二輪の軽自動車（126～250cc）…軽自動車協会連合会静岡県取扱事務所（長泉町）
☎0559-88-4022
- ③二輪の小型自動車（251cc以上）……静岡陸運支局沼津検査登録事務所（沼津市）
☎0559-66-1130
- ④軽自動車（軽三輪・軽四輪）……軽自動車検査協会静岡事務所沼津支所（長泉町）
☎0559-88-3847

☆平成11年度軽自動車税の納期限 5月31日(月)

☆身体障害者や精神障害者の減免について

身体・精神障害者が所有（障害者などと生計をともにする人が所有する場合も含む）する軽自動車などで、要件を満たす場合は、1台に限り減免を受けることができます。減免申請は納税通知書を持参して5月24日までに市民税課へ

第11回 ミス茶娘クイーンコンテスト 富士の茶娘大募集

☎ 農政課 内線 2564

対象 市内在住・在勤・在学または県内の学校に通う富士市出身の学生で、18～25歳の未婚女性。2年間の任期中に年10回程度のイベントに協力できる人（高校生は応募できません）

審査 書類選考で14人を選出し、本審査で公開審査を行い決定します [本審査 4月4日(日) 10:00～ ロゼシアター]



応募方法 2月26日までに、応募申込書（農政課、各公民館、農協などにあります）に住所、氏名、年齢、職業、電話番号、身長、体重、趣味、推薦者の住所・氏名を書いて、全身の写真1枚（Lサイズ、6か月以内に撮影した本人だけが写っているもので、裏に住所・氏名を記入）を同封し、直接または郵送で、〒417-8601 富士市役所農政課内「ミス茶娘クイーンコンテスト」係へ

☆ミス茶娘クイーン（1人）、ミス茶娘（2人）、富士の茶娘（4人）には賞金、旅行券、お茶などの賞品があります。

統一地方選挙関連日程のお知らせ

●静岡県議会議員選挙

- 告示日 4月2日(金)
- 立候補届け出受付
4月2日(金) 8:30～17:00
市役所8階第2会議室
- 投票日 4月11日(日) 7:00～20:00
(勢子扱は18:00まで)

問い合わせ

富士市選挙管理委員会 内線2672

●富士市議会議員選挙

- 立候補予定者説明会
3月2日(火) 13:30～
静岡銀行富士中央支店5階大会議室
- 告示日 4月18日(日)
- 立候補届け出受付 4月18日(日)
8:30～17:00 市役所10階大会議室
- 投票日 4月25日(日) 7:00～20:00
(勢子扱は18:00まで)

8つの公民館で住民票などを交付しています

取り扱う公民館 岩松・富士・鷹岡・天間・大淵・須津・元吉原・吉永の各公民館
取り扱う時間 月～金曜日 9:00～16:00
取り扱う証明 住民票の写し、戸籍の謄抄本、印鑑登録証明書、身分証明書、年金受給者の生存者証明、所得証明書、所得課税証明書、納税証明書、固定資産評価証明書、軽自動車車検用納税証明書

都市計画決定及び変更の 説明会を開催します

☎ 都市計画課 内線 2413

都市計画の種類及び名称

- 土地区画整理事業（仮称）新富士駅南地区土地区画整理事業の区域
- 道路 国道1号バイパス線、田子浦伝法線、柳島田子浦線、（仮称）新富士駅南口大通り線、（仮称）田子浦往還通り線、（仮称）柳島中通り線
- 公園 柳島公園

と き	対象区(者)
2月22日(月)	柳島
2月23日(火)	
2月24日(水)	川成島
2月26日(金)	柳島・川成島の地区外地権者及び法人
3月2日(火)	東宮島、前田、助六、下川成、中丸丘、江川
3月3日(水)	地権者、その他関係者
3月4日(木)	柳島日東、下横割北

時間 19:00～

ところ 農協田子浦支店

(3月3日は14:00から田子浦公民館で実施します。)

※当日都合がつかない場合は、いずれかの日に出席しても構いません。

国民年金保険料の

納付はお早目に

国民年金保険料の納め忘れはありませんか。納付はお早目にお願いします。

また、年度当初には割引のきく一括前納制度もありますので、ご検討ください。

☎ 国民年金課 内線 2264

●●市民れんらく版●●

◆第3回おきがる無料相談所

と き 2月6日(土) 13:30～16:30
ところ ロゼシアター4階会議室
内 容 医療、法律、税務、登記、不動産などについての相談
問い合わせ 新富士ロータリークラブ 和田 方 ☎51-5005

◆ヘンゼルとグレーテル 第34回例会

と き 2月13日(土) 9:00～
ところ 吉永公民館
内 容 プリンアラモードづくり、大型紙芝居ほか
会 費 300円(保険料を含む)
問い合わせ 渡辺 方 ☎21-4558

2月は 省エネルギー月間です

電気は正しく上手に
使いましょう

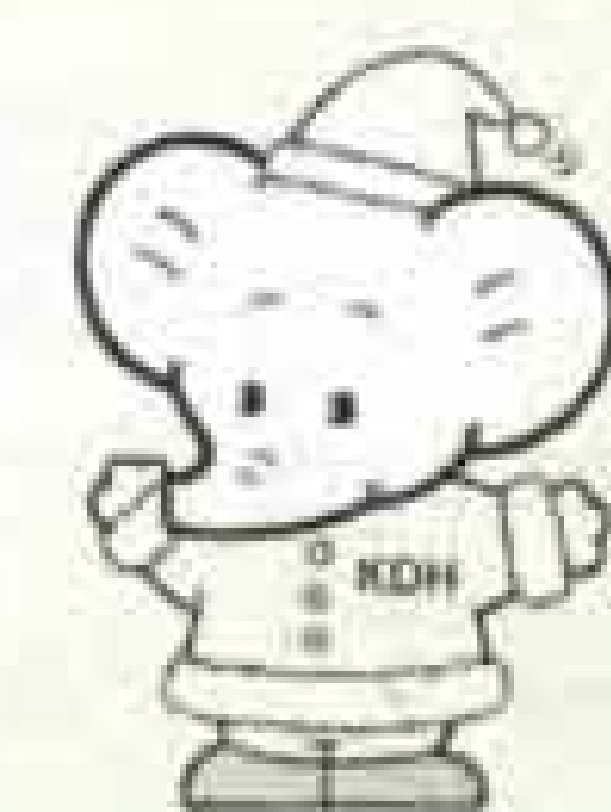

暮らしの カレンダー 2月 FEB [如月]

・生活習慣病予防週間
(1日～7日)
・山火事予防旬間
(1日～10日)

2月の 博 物 館

春の館藏品展
一見る 登る 拝む富士ー
16日～5月30日
クイズラリー 13日、27日
機織り体験 20日



春の館藏品展

1月	償却資産申告書提出期限 市立図書館休館日 市・県民税第4期納期限 国民健康保険税第7期納期限
2火	離乳食講習会・初期 (保健女性センター) 市立図書館休館日
3水	結婚相談 (吉原公) [節分]
4木	子育てひろば (須津公) 1歳6か月児健診 (保健女性センター) [立春]
5金	犬・ねこの引き取り日 →P9 子育てひろば (吉永公) 3歳児健診 (保健女性センター)
6土	
7日	
8月	1歳児健康相談 (保健女性センター) 国民年金の出張徴収と年金相談 ~17日 →P10 市立図書館休館日
9火	子育てひろば (保健女性センター) 離乳食講習会・後期 (保健女性センター)
10水	結婚相談 (吉原公) 子育てひろば (富士南公)
11木	市立図書館休館日 [建国記念の日]
12金	3歳児健診 (保健女性センター)
13土	PTAのつどい (ロゼシアター)
14日	天間梅まつり (天間天満宮) 結婚相談 (吉原公)
15月	1歳児健康相談 (保健女性センター) 市立図書館休館日

16火	子育てひろば (広見公) 離乳食講習会・初期 (保健女性センター)
17水	結婚相談 (吉原公) 子育てひろば (富士見台公)
18木	子育てひろば (田子浦公) 1歳6か月児健診 (保健女性センター) 献血 →P8
19金	犬・ねこの引き取り日 →P9 子育てひろば (今泉公) 3歳児健診 (保健女性センター)
20土	
21日	荒田島の正宝稲荷さん 大淵八王子神社祭 ヤングフェスタ (青少年センター、広見小学校) 火災予防パレード (富士本町通り) 市内クリーンデー
22月	毘沙門天祭典 (今井毘沙門天) ~24日 1歳児健康相談 (保健女性センター) 市立図書館休館日
23火	離乳食講習会・後期 (保健女性センター) 2歳児むし歯予防教室 (保健女性センター)
24水	結婚相談 (吉原公) 子育てひろば (保健女性センター)
25木	子育てひろば (丘公) 1歳6か月児健診 (保健女性センター)
26金	犬・ねこの引き取り日 →P9 子育てひろば (鷹岡公)
27土	献血 →P8
28日	日曜納税相談 (市役所3階)

暮らしの観察

表紙の撮影のために幼稚園へ行った。最初は外で遊びたがっていた子供もかるたを始めると、もう夢中。かるたはいつしか真剣勝負となり、カメラを通して子供たちのすごい集中力を見た。子供たちそれぞれの性格もよく伝わってくる。小さな社会で精いっぱい生きる姿が、とてもいとおしく思えた。(地域振興券はもらえない小だぬき家)

人口 237,658人 (前月比+133)
男 118,300人 (+91)
女 119,358人 (+42)
世帯 77,923世帯 (+117) 1月1日現在
発行・編集 富士市総務部広報広聴課
静岡県富士市永田町1-100 ☎51-0123

