



## ここが生まれ育った竹採塚 ～かぐや姫伝説～

### 10月3日 姫名の里まつり

月明かりのもと、竹採公園では「姫名の里まつり」が吉永地区まちづくり推進会議の皆さんの手によって盛大に行われました。

民踊や吉永地区の郷土芸能である「かぐら」や「第六天太鼓」、「大龍だいろりゅうの舞」が次々と披露され、祭りは最高潮に達しました。そしてクライマックスは「かぐや姫伝説」。かぐや姫の一生を、おはやしや創作舞踊などで優美に表現していました。

- 2・3 (仮称)富士市森林墓園  
平成12年度に一部開園します
- 4・5 2003年 第58回静岡国体  
感動を、富士市から
- 6 市長表彰
- 7 富士市教育文化奨励賞  
社会福祉大会
- 8 平成11年度 公立・私立保育園入園申請受付
- 9 9月のできごと
- 10～13 暮らしのたより
- 14 11月のカレンダー

# (仮称)富士市森林墓園

## 平成十二年度に一部開園します

◆ ◆ ◆  
 かねてから皆さんの要望が多い、墓園の建設。二年後の平成十二年度に(仮称)富士市森林墓園の一期工事区域が完成し、一部分譲が始まります。  
 富士山の懷に抱かれ、駿河湾を臨む(仮称)富士市森林墓園。今回は、その内容をお知らせします。

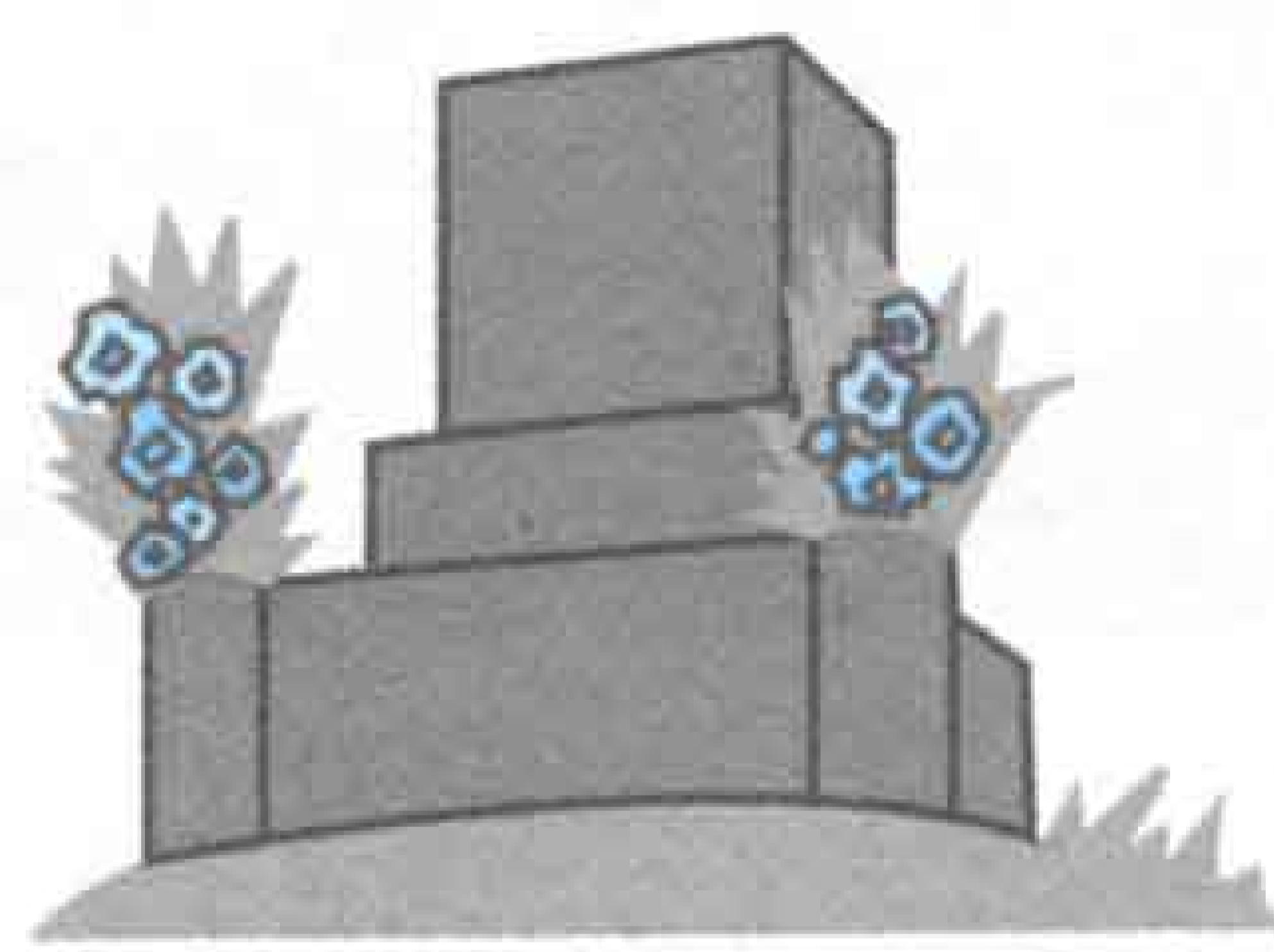

市では、「豊かな緑と優れた眺望・景觀に恵まれた静寂な環境の中で、憩い、安らぎ、静かに瞑想(めいそう)できる心のふるさと」をテーマに、森林墓園の整備を進めています。

去る八月三日に森林墓園の工事の安全祈願祭が行われ、いよいよ工事に取りか



▲森林墓園工事の安全祈願祭

かりました。では、森林墓園の場所や広さなどを具体的にご紹介します。

### ◆場所

桑崎字大峰九九一番地の一一ほか  
 \*富士山と駿河湾が眺望できます。

### ◆総面積 約一四・三(ヘクタール)

●墓域面積(和式、洋式)約四・三(ヘクタール)  
 \*五千基を配置する予定です。先祖の供養の場としてふさわしい環境を考

えてつくります。

●一墓所当たりの面積 四平方メートル

\*静寂で整然とし、また、宗教による差別のない永代使用できる施設をつ

### 人が集う墓園を

墓園に対しては市への問い合わせが多く、市民の皆さんの関心はとて高いですね。

今年度は主に調整池の



環境衛生課主査 武田 浩 さん

工事や敷地内の森林の伐採などを行っています。森林の伐採と言っても、墓園は、森林法で定められています。森林の伐採地にもともとあった森林を残し、そのまま生かした設計になっています。また、伐採した後、地中に残った根や細い枝などはチップにして森林へ返すなど、環境にも配慮して工事を進めています。緑が豊かで人と環境に優しく、みんなの憩いの場となるような墓園を目指しています。また、この墓園の計画には、これまで長い年月をかけて多

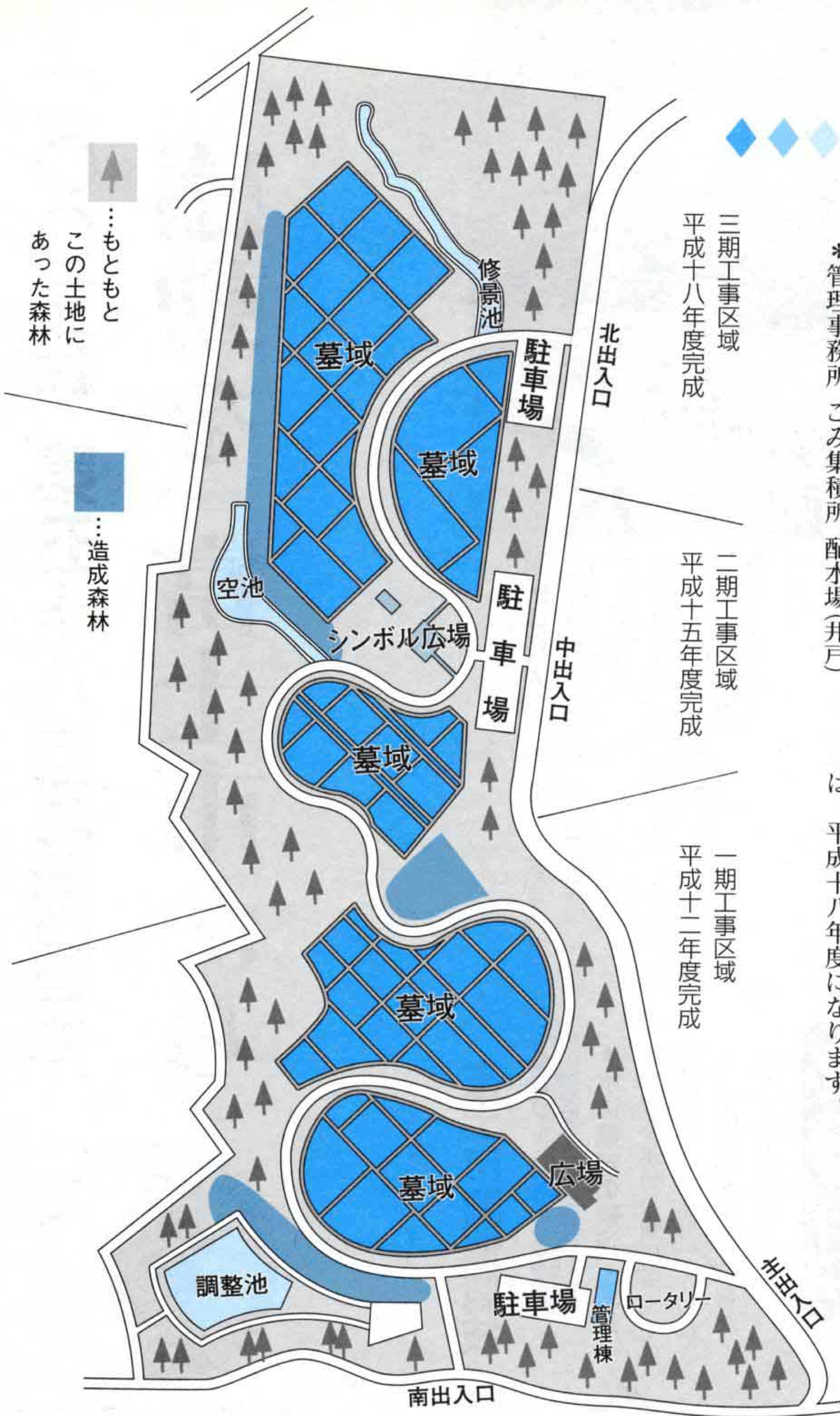

▲ (仮称) 富士市森林墓園建設事業基本設計図

くります。

● 駐車場 約〇・三ヘクタール

\* 駐車場は約百十台分です。(障害者用含む)

● 多目的広場面積 約〇・九ヘクタール

\* 来園者の憩い、交流、安らぎの空間となるように、一般に公開します。

● 調整池など 約〇・七ヘクタール

● 緑地、園地 約七ヘクタール

\* 墓園の周囲を樹木で囲み、要所に林間広場を設けます。

● 管理施設面積 約〇・二ヘクタール

\* 管理事務所、ごみ集積所、配水場(井戸)

三期工事区域

平成十八年度完成

二期工事区域

平成十五年度完成

一期工事区域

平成十二年度完成

● 主要園路 約〇・九ヘクタール  
幅員 約六メートル

\* 歩道に樹木を植え、緑地帯をつくり、快適な空間をつくります。

◆ 今後の計画

平成十二年度の一部開園を目指し、用地や墓所の造成と園内の整備を進めます。

それとともに、墓園へのアクセス道路整備や河川改修工事、電力の供給など、さまざまな整備を行っていきます。

平成十三年以降も、二期、三期の工事を進めていき、墓園全体が完成するのは、平成十八年度になります。

くの人々が携わってきました。ですから、これからも市民の皆さんのご理解とご協力を得て、この計画を十分に生かした墓園づくりをしていきたいと思っています。

心安らぐひととわかれ

市の墓園ができると聞いて、どのようなものかとても興味があります。この(仮称)富士市森林墓園は、豊かな緑に囲まれた、安らぎのある環境に開園されるようですね。

日ごろ、情報過多の忙しい生活を送っている家族にとっても、富士市から遠く離れて暮らしている家族にとっても、ここへの年に数回の墓参は、祖先を思い、家族でゆっくりと心安らかなひとときになればと思います。



まちかどネットワークー 佐野 孝子 さん (横割)

◆ ◆ ◆  
問い合わせ

環境衛生課 内線二〇五二

# 二〇〇三年第五十八回静岡国体

## 感動を、富士市から



▲国民体育大会シンボルマーク



▲(仮称)総合水泳場内部イメージ図  
競泳用プール、飛込用プール、  
観客席は3,000人収容。(固定席2,000  
人、仮設席1,000人)

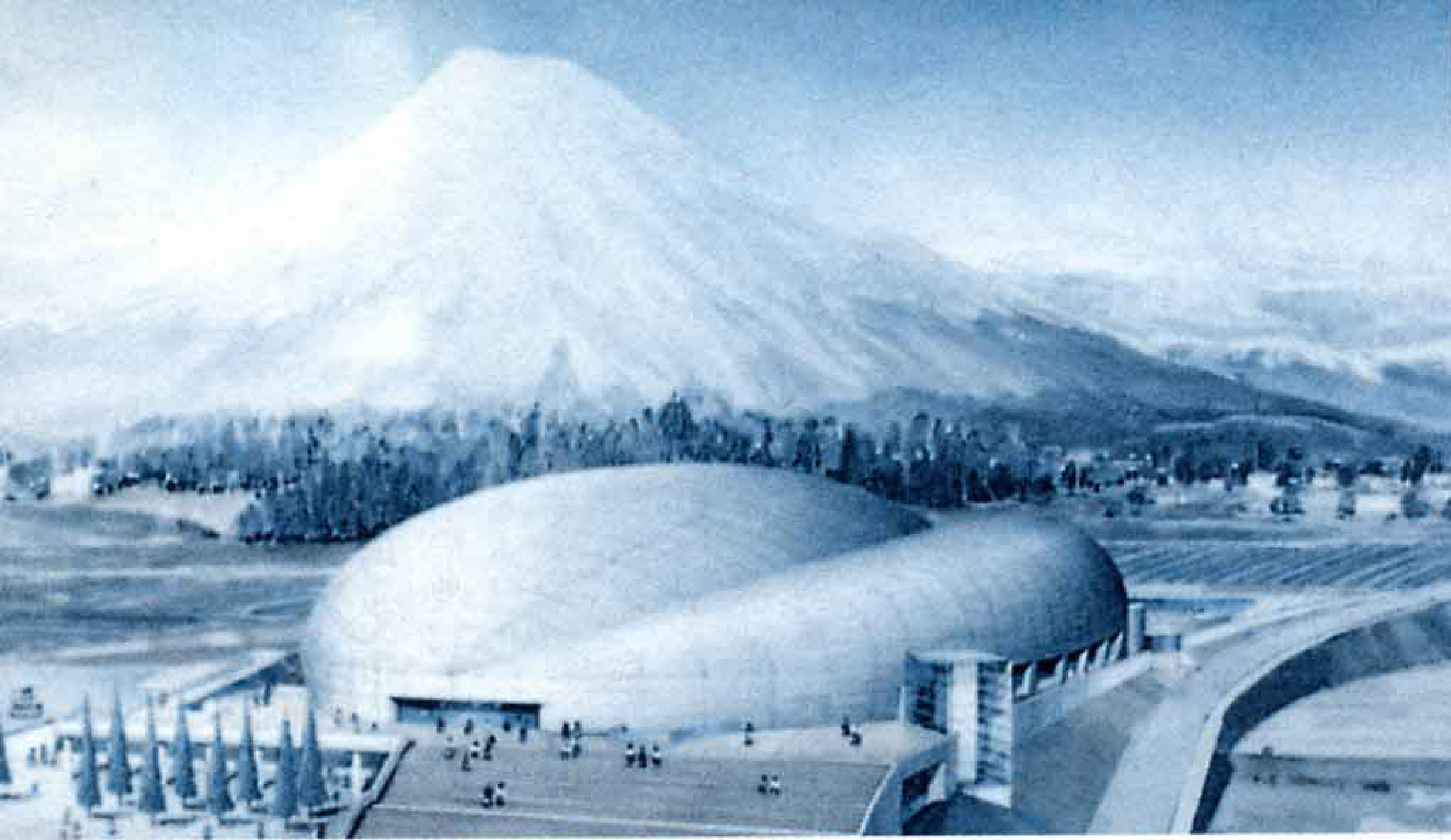

国民体育大会(国体)といえば、国内最大のスポーツの祭典。その国体が

二〇〇三年(平成十五年)、四十六年ぶりに静岡県で開催されます。

前回は

昭和三十二年の第十二回大会。

旧富士市でバドミントン、

旧吉原市で卓球が行われました。

そして今回、富士市は

夏季大会のメイン会場となり、

夏季大会の総合開会式と閉会式が行われます。

では、どのような競技が行われ、

どのような大会になるのでしょうか。

注目の、

富士市での国体を紹介します。

### 富士市開催競技

#### 夏季大会(九月)

#### ★水泳競技の競泳、飛込

富士総合運動公園に新設する(仮称)総合水泳場で行われます。全国から選手や監督など、約三千人が集まります。

#### 秋季大会(十月)

#### ★少年男子バレーボール

市立富士体育館で行われます。全国予選を勝ち抜いたブロック代表十チームが戦います。

#### 大会期間中

#### ★スポーツ芸術

スポーツを対象とした写真、彫刻、絵画、映画などのスポーツ芸術が、国体の公開競技としてロゼシアターほかで開催されます。

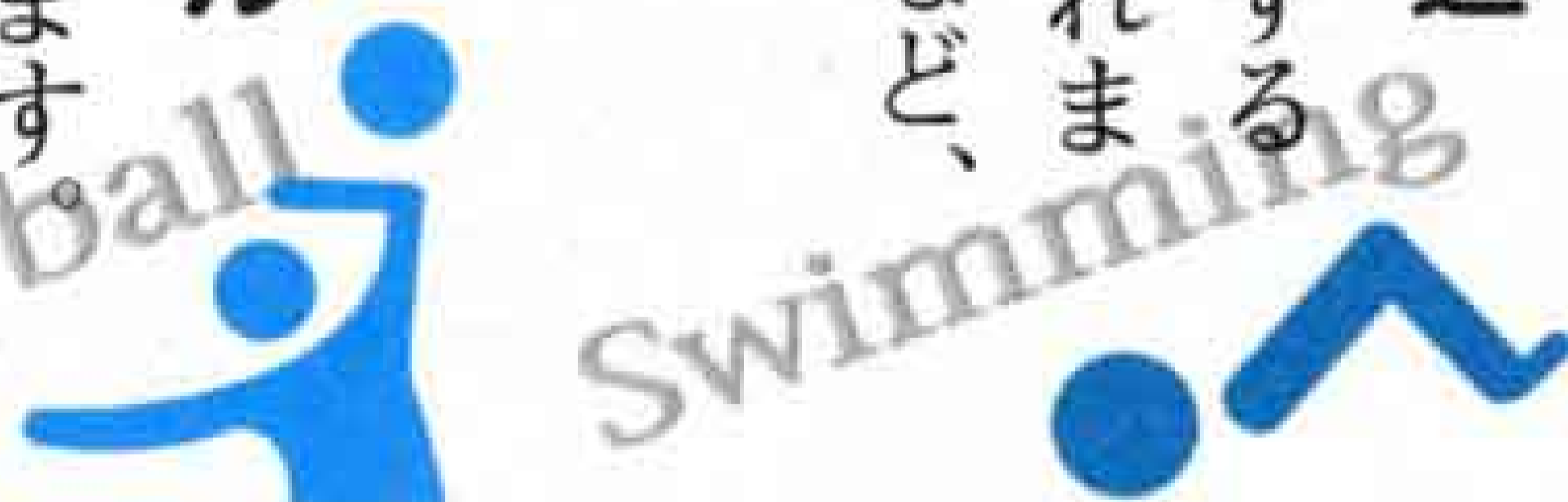
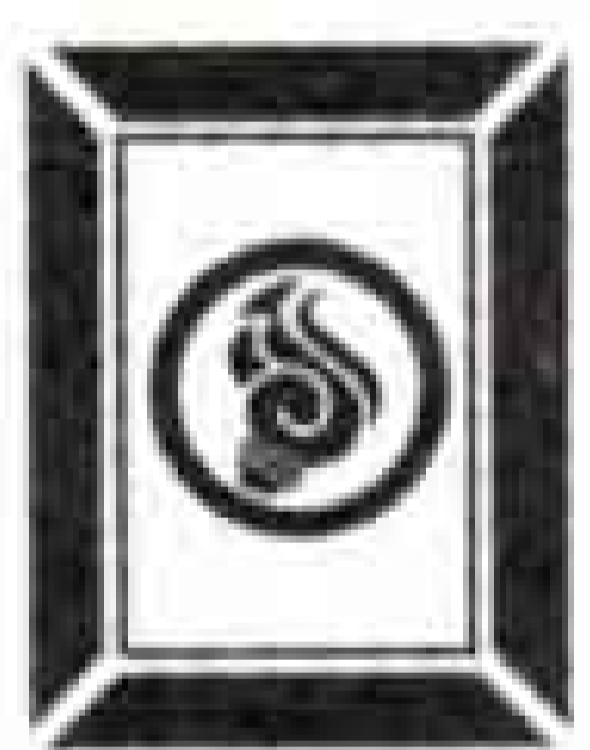

### 国体への準備

全国から集まる人々を富士山とともに温かく迎え、すばらしい競技ができるように着々と準備を進めています。

平成八年十一月に、市民の皆さんに参加していただき国民体育大会富士市準備委員会及び専門委員会を設立しました。また、ことしの四月から市役所に国体準備室を設け、委員会とともに富士市らしさを生かすため、さまざまな調査、検討を重ねています。

また、新設する(仮称)総合水泳場には、競泳用プール(右図参照)、飛込用プールができます。子供から大人までが利用できるように可動床を導入し、プールの深さを調整することができま

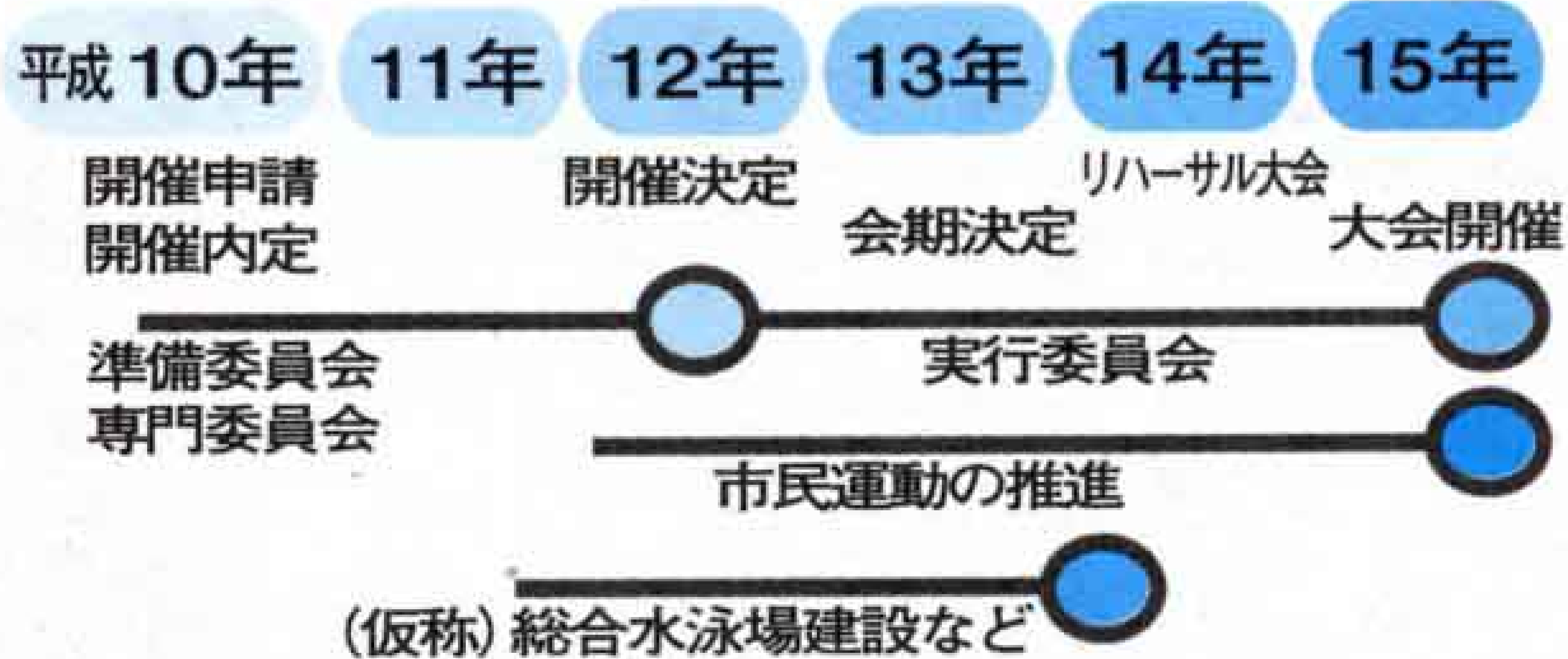



▶(仮称)総合水泳場完成イメージ図



▲(仮称)総合水泳場付近図

### 全国の人々と出会い、

### 感動を分かち合う国体に

平成十五年、国体が四十六年ぶりに静岡県で開催されます。

国体開催中は、全国各地から選手や監督など数千人に及ぶ皆さんが富士市を訪れます。たくさんの人々と出会い、ふれあい、スポーツを通して喜びと感動を分かち合う絶好の機会だと思っています。また、富士市の豊かな自然と産業、文化そして歴史にふれてもらい、富士市を全国に発信する機会でもあります。

さらに、今や生涯スポーツの時代です。この国体をきっかけとして、市民の皆さんが将来にわたってスポーツに親しめる環境づくり

を進めていきたいと考えています。そのためにもこの国体をよりよいものにしたいですね。今後、施設の準備はもちろんのこと、富士市らしさを出すために、富士市準備委員会などで十分に調査、検討を重ね、万全の体制を整えていきます。そして、一人でも多くの市民の皆さんの参加と協力を得て、平成十五年の国体を魅力あふれる国体にした、と考えています。



国体準備室  
木下守昭 室長

## 国体準備室オリジナルクイズ

皆さん、静岡国体の富士市で開催される内容の基礎的なことがつかめたでしょうか。そこで、問題です。次の質問に教えてください。正解者の中から抽選で20人に記念品を差し上げます。

Q. 静岡国体、富士市開催の競技は水泳、バレーボール、スポーツ芸術ですが、静岡国体が開催されるのは、何年でしょう？

応募方法 はがきにクイズの答え、住所、氏名、年齢、職業(学年)、電話番号を書いて国体準備室へ。静岡国体へのご意見などもあわせてお寄せください。

締め切り 平成10年11月30日

\*たくさんのご応募をお待ちしています。

## 問い合わせ

〒417-8601 富士市永田町1-100

富士市役所国体準備室  
内線2831

あなたも  
国体に参加  
しませんか

## 第五十八回国民体育大会開催内定記念事業 市のポスター・キャッチフレーズ大募集

●対象 だれでも応募できます。

●応募内容

【ポスターの部】

B4版〜B2版の画用紙に、平成十五年に富士市で二回目の国体が行われること、または富士市開催競技を題材にしたもので、「第五十八回静岡国体」、「二〇〇三年」または「平成十五年」と入れたもの。配置、字体、書体は自由です。

【キャッチフレーズの部】

歓迎の気持ちや希望、富士市開催競技を表現したもの、国体をアピールするもので、応募用紙(公民館、市役所にて配付)または、はがきで応募してください。応募用紙一枚で一作品とし、一人で複数の応募もできます。

●賞

【ポスターの部】

最優秀賞…一点 三万円

優秀賞……三点 一万円

佳作……十一点 記念品

【キャッチフレーズの部】

最優秀賞…一点 一万円

優秀賞……三点 五千円

佳作……十一点 記念品

\*中学生以下の人には賞金相当の記念品を差し上げます。

●締め切り 平成十一年二月十二日(火)

●その他 作品には住所、氏名(フリガナ)、年齢、性別、職業または学校名、電話番号を記入(ポスターは作品の裏側に記入)してください。詳しくは、国体準備室にお問い合わせください。

▼応募用紙

2003年 静岡国体

ポスター・  
キャッチフレーズ

募集

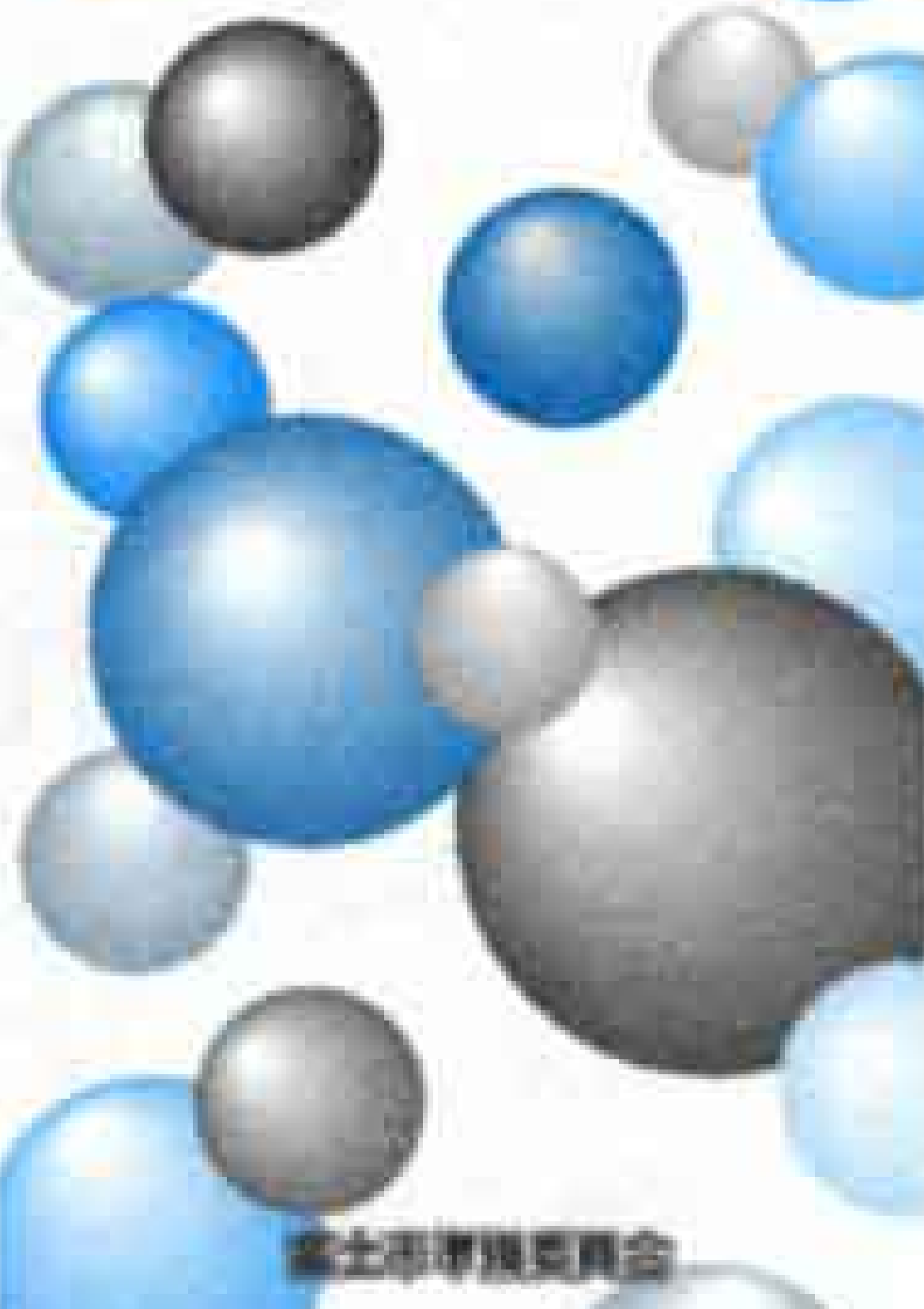

平成十年度

# 市長表彰

平成十年度の市長表彰受賞者が決まりました。  
この市長表彰は、  
各分野の功労者を毎年表彰する  
市の最高表彰制度で、  
市の発展に尽くされた人に贈られるものです。  
ことしは、産業功労の石井利平さんら二人が表彰されます。

## 産業功労



石井利平 さん  
いしひら へいへい  
(横割 七十一歳)

四十年余の長きにわたり建設業の発展に精魂を傾け、本市の産業の発展に尽力されるとともに、富士市建設業組合組合長並びに富士商工会議所副会頭などを歴任し、地域社会の振興発展に多大の貢献をされました。  
また、社団法人静岡県産業廃棄物協会会長として産業廃棄物の減量化、適正処理化に尽力されるなど公共福祉の向上のために尽くされました。

## 保健衛生功労



田邊恵造 さん  
たなべ けいぞう  
(中島 六十五歳)

二十九年余の長きにわたり、整形外科医として市民の健康維持及び増進に努められました。  
この間、社団法人富士市医師会会長をはじめ、富士市救急医療協会理事長、富士市訪問看護ステーション運営委員会委員長及び富士市教育委員長などを歴任し、本市の医療行政の推進と保健衛生の向上並びに児童生徒の健全育成に多大の貢献をされました。

## 善行(交通安全)功労



久保田實 さん  
くぼた みつる  
(今泉 七十九歳)

四十六年余の長きにわたり、静岡県交通安全協会富士地区支部理事・支部長を務められました。  
この間、富士市交通安全対策協議会副会長、静岡県トラック協会富士支部支部長などを歴任し、交通安全思想の普及啓蒙に努めるとともに、高齢者や子供たちの交通事故防止活動などに率先して尽力され、安全な地域社会づくりに多大の貢献をされました。

平成10年度

富士市

# 教育文化奨励賞 受賞者

教育の振興と芸術文化の向上に貢献した人に贈られる「富士市教育文化奨励賞」。

ことしの受賞者は、2人、1団体の皆さんです。11月3日の文化の日に、ロゼシアターで表彰式を行います。

## 自然科学 <sup>ささがせ</sup>篠ヶ瀬卓二さん (中里)

昭和12年生まれ。教員時代から日本地質学会、静岡県地学会などに籍を置き、当市における地質学者としてすぐれた業績を上げる。昭和61年に発行された「富士市の自然」において、地質地形の部会長として参画し、多大の功績を残しています。

## 郷土史 <sup>としお</sup>芹沢寿夫さん (伝法)

大正11年生まれ。昭和45年に駿河郷土史研究会に入会。平成元年に同会が刊行した「富士市の仏教寺院」の調査・研究に深くかわり、関係者はもとより多くの研究者や市民に広く活用され、高い評価を得ています。

## 郷土芸能 原田清流子供太鼓保存会 (原田)

昭和62年に会が発足。現在約100人の会員が所属し、文化祭や富士まつり、ふるさと芸能祭など数々の行事に出演。また、姉妹都市オーシャンサイド市への友好訪問や各都市との交流会に積極的に参加するなど、伝統芸能の普及に努めています。

# 社会福祉大会が 開催されます

社会福祉大会は、昭和48年から毎年開かれ、ことしで26回目を迎えます。だれもが住みなれた街で、安心した生活を送るためには、市民1人1人が支え合い、助け合うことが大切です。皆さんも身近な福祉を見直すために社会福祉大会に参加してみませんか。

とき 11月11日(水) 13:00~16:00

ところ ロゼシアター中ホール

内容 ◆表彰並びに感謝状贈呈

◆体験発表

吉川英二さん (シンガーソングライター)

◆記念講演

※入場無料。託児 (定員10人) を希望する人は、  
社会福祉協議会 (☎64-6600) へ

### ◆ 記念講演



「やさしい街、やさしい人」  
講師 石井めぐみさん  
(女優)

講師略歴

一九五八年東京生まれ。映画「夜叉ヶ池」で女優としてデビュー。その後、ドラマ、バラエティー、講演活動などで活躍。  
障害を抱えた長男の成長をつづった著書「笑ってよ、ゆっぴい」を執筆。ドキュメント番組「ゆっぴいのばんそうこう」は、放送後十万通を超える手紙が送られてくるなど大きな反響を呼んでいます。

# 入園申し込みを受け付けます

受付期間 11月9日(月)～14日(土)

受付場所 各保育園、児童福祉課

受付時間 保育園はそれぞれの開園時間内(下記一覧表参照)

児童福祉課は月～金曜日 8:30～17:00

●申し込み

入園申込書(各保育園、児童福祉課にありますので取りに来てください)を、公立・私立とも各保育園または児童福祉課へ提出してください。11月16日以降は、児童福祉課で受け付けます。  
\*保育園の定員に余裕がないときは、第一希望の保育園に入園できない場合があります。

●入園できる基準

①保護者が、昼間外で仕事をしている

②保護者が、昼間家庭で家事以外の仕事をしている

③母親が出産の前後である

④保護者が病気であったり、心身に障害があったりする

⑤家庭に、長期にわたる病人や心身に障害のある人がいて、保護者がその看護に当たっている

⑥火災や風水害の復旧に当たっている

⑦前記以外に明らかにその児童の保育ができないと市長が判断した場合

\*保育園入園期間中であっても、家庭で保育ができる状態になった場合は、退園していただきます。

●保育料

保育料は、父母またはその世帯の主たる生計維持者である祖父母などの前年の所得税、前年度市民税により決定します。

## 公立・私立保育園の一覧表

■は私立

地区	保育園名	住所	電話番号	定員(人)	受け入れ年齢	開園時間(月～金)	開園時間(土)
吉原地区	第一保育園	中央町3丁目2-16	52-1707	90	産休明けから	7:30～18:00	7:30～13:00
	第二保育園	今泉4丁目3-11	52-2314	90	1歳児から		
	第三保育園	原田1150-1	52-2236	60			
	柏原保育園	沼田新田147-3	33-1234	60	産休明けから	7:30～18:00	7:30～13:00
	杉の木保育園	伝法2837	51-0285	120			
	広見保育園	大淵36-10	36-2670	120			
	中野保育園	大淵2814	35-0189	60			
	伝法保育園	伝法1707-6	52-1317	200	5か月から	7:00～18:30	7:00～17:30
	緑ヶ丘保育園	今泉2147-1	52-3195	90	産休明けから	7:00～19:00	7:00～19:00
	ひな保育園	比奈1547	34-0531	90		7:00～18:30	7:00～17:30
	中里保育園	中里144-15	34-2471	90	3か月から	7:00～19:00	7:00～16:00
	愛生保育園	境655	38-0768	120	産休明けから		7:00～19:00
富士見台リズム保育園	原田2244-9	21-0814	150	6か月から			
富士地区	蓼原保育園	蓼原868-7	61-0683	90	1歳児から	7:30～18:00	7:30～13:00
	南保育園	横割1丁目9-28	61-2193	130	産休明けから		
	浜保育園	鮫島592-10	61-0200	60	1歳児から		
	なかじま保育園	中島268-2	61-1420	120	産休明けから		
	岩本保育園	岩本581-33	61-8882	60	1歳児から	7:00～18:00	7:00～17:00
	森島保育園	森島160-1	63-0925	80			
	富士さくら保育園	蓼原113-14	64-3033	30	産休明け～年少未満	7:00～18:00	7:00～14:00
	えのき保育園	五味島190-3	61-8003	30			
	富士保育園	八幡町3-4	61-0064	150	3か月から	7:00～18:30	7:00～17:00
	岩松保育園	松岡834	63-5406	60	産休明けから	7:00～20:00	7:00～18:00
みどりご保育園	岩本2035	61-2381	120				
松岡保育園	松岡1524-3	63-1324	120				
わかくさ保育園	五貫島704-221	63-5596	60				
鷹岡地区	鷹岡保育園	久沢256-1	71-3639	90	産休明けから	7:30～18:00	7:30～13:00
	厚原保育園	厚原754-1	71-1577	120	1歳児から		
	浅間保育園	入山瀬4丁目9-3	71-3940	90			
	てんま保育園	天間63	71-7839	60	産休明けから	7:00～18:00	7:00～17:30
	富士わかば保育園	天間1598-3	71-7716	60			

\*受け入れ年齢の「1歳児」とは、平成11年4月1日現在で1歳となっている児童のことです。

●一時的保育事業について

○一時的保育 母親などの就労などで週2～3日程度家庭保育が困難となる人、または私的理由などで一時的に保育を行う必要が生じた場合に児童を預かる制度で、伝法保育園で行っています。また、平成11年4月からはみどりご保育園でも行います。

○緊急保育 母親などが入院、傷病、出産などで一時的に児童を預かる制度で、全保育園で行っています。

★問い合わせ 児童福祉課 内線2331★



▼医療品を運ぶ災害救援バイク隊



▲茅ヶ崎市から  
救援物資が到着

## 緊張感あふれる実践的な訓練

### 「富士市総合防災訓練」

9月1日「防災の日」の一日、東海地震を想定した総合防災訓練が行われました。会場型訓練の富士駅北地区を含め、290自主防災会、防災関係機関など約9万7,300人の市民が参加し、消火訓練や救出救助訓練などが行われました。

会場型訓練では、ことしの8月に災害ボランティアとして発足した富士市災害救援バイク隊の初出動や災害時相互応援協定を締結している神奈川県茅ヶ崎市からの救援物資の到着など、より実践的で緊張感あふれる訓練となりました。

## 9月のできごと

### 街のアルバム



9月13日 マリンプール写生大会



## ひらめきと研究の成果

### 「富士市発明くふう展、小中学校科学作品展」

9月12日～13日 ロゼシアター展示室で、富士市発明くふう展と小中学校科学作品展があわせて開催され、家族連れなどでにぎわいました。発明くふう展には小学生から一般までの作品396点、小中学校科学作品展には小学生の作品320点、中学生の作品197点が出品されました。訪れた人たちは、感性が光るユニークな作品や科学的な研究の成果など、一つ一つに興味深く見ていました。

## 楽しく和気あいあい

### 「青葉台地区敬老会」

9月15日 敬老の日、長寿を祝う集いが市内各地区で行われました。このうちことし初めて敬老会を開いた青葉台地区では、約130人のお年寄りが参加しました。お祝いに駆けつけた市長が明るく楽しい長寿のお祝いを述べると、会場はより一層なごやかな雰囲気になりました。

式典の後は、手品や踊り、大正琴の演奏などが次々に披露され、「富士山」や「赤とんぼ」を全員で合唱するなど、楽しく和気あいあいとした一日となりました。



## しあわせ実感！健康っていいね！

### 「'98健康まつり」

9月27日 保健女性センターで「'98健康まつり」が行われました。恒例の「赤ちゃんハイハイコンテスト」やバザー、健康コーナーなどは、ことしも大盛況。会場はたくさんの人でにぎわいました。

また、今注目されている環境ホルモン問題を取り上げた消費生活コーナーでは、ラップを燃やす実験やクイズを通してダイオキシンなどに対する認識を深めていました。

### 11月の歩く会

☎ 体育振興課 内線 2726

とき 11月8日(日)  
雨天の場合は15日(日)  
ところ 一碧湖(伊東市)  
集合 伊豆急行川奈駅改札口前 9:50  
コース 富士駅 8:16→川奈駅着 9:40  
全行程約4km  
持ち物 弁当、水筒、タオル、雨具  
問い合わせ  
歩く会事務局(垣野 方)  
☎52-0856



### 須津地区ふれあい遠足

☎ 須津公民館 34-0004

～紅葉の須津川渓谷を歩いてみませんか～  
とき 11月22日(日) 雨天の場合は23日(月)  
集合 須津中学校 8:30  
コース 須津中学校→ツ目橋→大棚の滝 全行程約12km  
定員 800人(先着順) 参加費 無料  
持ち物 弁当、水筒、帽子、タオル、雨具、敷物など  
申し込み 11月19日までに、直接または電話で須津公民館へ  
※抽せんで記念品が当たります。

### 平成11年

### 富士市成人式

☎ 青少年課 21-6129

とき 平成11年1月15日(金)  
受付10:00 式典10:30  
ところ ロゼシアター  
対象 市内在住の昭和53年4月2日～昭和54年4月1日に生まれた人  
※通勤・通学などで市外に転出していて、式典への参加を希望する人は電話で青少年課へ(11月2日から受け付けます。平日8:30～21:00まで。ただし祝祭日は除く)

### 年末調整と青色申告決算の説明会

☎ 市民税課 内線 2358

富士税務署では、平成10年分年末調整と青色申告の決算説明会を開きます。なお、関係書類は当日会場で配付しますので、該当する人は必ずお受け取りください。

#### ●年末調整説明会

とき	ところ	対 午前	象 午後
11月18日(水)	富士市農協会館	吉原	吉原
11月19日(木)		富士	税理士 事務員

#### ●青色申告決算説明会

とき	ところ	対 午前	象 午後
11月20日(金)	富士市農協会館	吉原	吉原
12月1日(火)	富士市民センター		富士

～各説明会とも～

時間 10:00～12:00、13:30～15:30  
問い合わせ 富士税務署 ☎61-2460

### 国民年金第3号の届け出を

☎ 国民年金課 内線 2263

配偶者の健康保険(厚生年金、共済組合加入者)の被扶養者になったときは、国民年金第3号の被保険者となりますので、届け出が必要になります。  
★第3号被保険者の保険料は不要です。  
★扶養されていても、届け出をしなかったり、おくれたりすると、将来年金が受けられなくなる場合があります。  
★被扶養者でなくなったときも届け出が必要です。



平成10年

### 「住宅・土地統計調査」

住宅・土地統計調査はあすの暮らしをよりよいものにするために実施されています。

ご協力ありがとうございます

ございました

問い合わせ 総務課 内線 2765

### 電話加入権の公売

☎ 収税課 内線 2364

市は富士財務事務所などと合同で、差し押さえた電話加入権を公売します。

とき 11月17日(火) 10:40～11:00  
ところ 県富士総合庁舎301会議室  
※中止になる場合がありますので、事前に電話で確認してください。

問い合わせ

富士財務事務所納税課 ☎65-2123

### ●11月の納税●

#### 国民健康保険税 第5期

納期 11月15日～30日

国民健康保険課 内線2337

#### 税理士会の 無料税務相談

とき 毎週水曜日 13:00～15:00  
ところ 東海税理士会富士支部  
(富士税務署西側石川ビル2階) ☎64-9513

### 図書館からの お知らせ 19

☎ 中央図書館 51-4946

#### 「禁帯出」資料について

市立図書館には、大勢の市民の皆さんに利用していただくための大切な図書資料が多くあります。その中には「禁帯出」のラベルをつけたものがあります。これらは貴重な資料や著作権法に触れるものであるため、館外の貸し出しを制限しています。

- 辞典、年鑑、白書など調べもの用の資料は、だれでも、いつでも利用できるように貸し出し禁止です。
  - 郷土資料は、永年保存のために貸し出し禁止のものがあります。
  - 視聴覚資料のうちビデオについては著作権者の了解がとれていないものは貸し出し禁止です。
- また、レーザーディスクの貸し出しはしていません。

11  
月

### 移動図書館車ふじ号の巡回日程

日	場所と貸し出し開始時刻
4・18日(木)	富士見台市営住宅集会所前(15:00)
5・19日(木)	滝戸団地内(14:00) 湯沢平市営住宅前(15:00)
6・20日(金)	スーパー吉川中里店駐車場(10:00) 神谷緑町(10:50) 四丁河原南JA富島駐車場(15:00)
7・21日(土)	鈴川中町フードランド前(10:00) 自由ヶ丘県営住宅集会所(14:00) 旭化成西住宅駐車場(15:00)
12・26日(木)	東芝松岡アパート(10:00) 高山県営団地(14:00) 市立博物館東側駐車場(15:00)
14・28日(土)	中丸生鮮市場ビッグ3駐車場(10:00) 城山町公会堂(14:00) 広見町大昭和アパート(15:00)

\*都合により中止・変更する場合があります。  
\*休館日は、2日、3日、9日、16日、23日、24日、30日です。

## 災害時の 透析食調理実習講習会

☎ 障害福祉課 内線 2324

と き 11月22日(日) 9:00~12:00  
 ところ 保健女性センター調理室  
 内 容 透析患者のための災害食調理  
 実習と講演  
 対 象 市内在住の透析患者とその家族  
 定 員 30人(先着順)  
 持ち物 筆記用具、エプロン、ふきん  
 受講料 500円(材料費)  
 申し込み 11月4日から受け付けます。  
 電話で富士第一クリニックへ  
 ☎53-1100

## 介護についての講話と 福祉機器展

☎ 高齢者福祉課 内線 2316

と き 11月8日(日) 9:30~11:00  
 ところ ふようデイサービスセンター  
 テーマ 「日々の生きがい」  
 対 象 市内在住の人  
 講 師 石上博國さん(碧雲寺副住職)  
 受講料 無料  
 ※当日9:00~16:00に芙蓉会多目的ホー  
 ルで介護福祉機器展を開催していま  
 す。  
 問い合わせ 社会福祉法人芙蓉会  
 ☎52-0402

## 東部地区社会福祉施設入所者 による作品の展示即売会

☎ 社会福祉課 内線 2312

と き 10月30日(金)~11月1日(日)  
 10:00~18:00(1日は15:00まで)  
 ところ 静岡県東部地域交流プラザ  
 「パレット」2階(沼津市)  
 内 容 木工製品、陶芸製品、編物製  
 品、日用雑貨、パンなどの展  
 示・販売  
 ※1,000円以上お買い上げの人に抽せん  
 券を差し上げます(空くじなし)。  
 問い合わせ 社会福祉法人芙蓉会  
 ☎52-0402

## 富士発・女と男のフォーラム ポスター用写真募集

☎ 女性施策推進室 64-8995



平成11年3月に保健女性センターで開催する「富士発・女と男のフォーラム」のポスターに掲載する写真を募集します。ポスターには皆さんのいい表情が写った写真を使用します。笑顔、怒った顔、泣いた顔、悔しい顔、頑張っている顔などどんな顔でも構いません。多数のご応募お待ちしております。  
 対 象 市内在住の赤ちゃんからお年寄りまで男女各50人  
 規 格 自然な表情のスナップ写真で、右向きでも左向きでも可  
 申し込み 11月20日までに写真の裏面に、住所、氏名、年齢、電話番号を書いて、直接または郵送で、〒416-8558富士市本市場432-1 保健女性センター内女性施策推進室へ



## 11月の献血

☎ 社会福祉課 内線 2312

献血は身近なボランティアです。献血には200ml、400ml、成分の3種類があります。ぜひご協力をお願いします。

日	場 所	時 間
16日(月)	原田公民館	9:30~10:30
	ひのや広見店	11:00~12:30
	伝法公民館	14:00~15:30
19日(木)	市役所西口	9:30~15:30
28日(土)	JR富士駅前	10:00~16:00

## 個人参加公共施設見学

11月20日(金) 9:00~15:00

コース 市役所 → 富士産業廃棄物処理事業協同組合 → ヒューマンライフ富士 → 広見荘 → 広見公園(雨天:歴史民俗資料館) → 常葉学園富士短期大学 → 市役所  
 対 象 市内在住・在勤の人 定 員 20人(応募者多数の場合は抽せん)  
 持ち物 昼食、水筒、雨具など 参加費 無料  
 申し込み はがきに参加する人の住所、氏名、年齢、電話番号(1枚のはがきに2人まで申し込みできます)を書いて、〒417-8601富士市永田町1-100富士市役所広報広聴課「公共施設見学」係へ(11月9日の消印有効)  
 問い合わせ 広報広聴課 内線2823

## 市民交通傷害保険

☎ 交通安全課 内線 2477

万一の交通事故に備え、市民交通傷害保険に加入しませんか。  
 保険期間 加入時~平成11年3月31日  
 保険料 10月加入で1口300円(月割50円)  
 ※1人2口まで加入できます。

## 福祉・保健コーナー ③

子育てを応援します

## 地域子育て支援センター 「トライアングル」

市立浅間保育園内にある地域子育て支援センター「トライアングル」では、専任職員が電話や面接で、子育ての相談に応じています。また、保育園、幼稚園に入園前の子供とその親に遊び場を提供し、その中で、親同士の情報交換や仲間づくりのお手伝いをしています。

<子育て支援センターの内容>

- 電話相談 月~金曜日 9:30~15:30
- 来園相談 月・火・木曜日 9:30~15:30
- 遊び場の提供 水・金曜日 9:30~11:00
- 看護婦による身体測定や栄養士による栄養相談
- 親子で参加できる育児講座

<平成10年度育児講座実施予定>

- 11月13日(金) わらべうた
- 12月18日(金) リズム遊び
- 平成11年1月28日(木) 人形劇、手遊び
- ※各日とも10:00~11:00に鷹岡公民館で開催します。申し込みや参加費はいりません。自由にご参加ください。



問い合わせ 子育て支援センター「トライアングル」 ☎71-7141

**じん ぞう 腎 臓 病 教 室**

☎ 中央病院栄養科 52-1131

と き	テ ー マ
11月17日	腎臓の働きと腎臓病
12月15日	腎臓病と食事
1月19日	腎臓病と検査
2月16日	腎臓病患者の生活
3月16日	腎臓病とくすり
4月20日	腎臓病と福祉

各火曜日 15:00~16:00  
 ところ 市立中央病院大会議室  
 対 象 透析導入前の慢性腎不全の患者とその家族  
 申し込み 当日直接会場へ

**子犬・子ねこを譲る会**

☎ 環境衛生課 内線 2054

と き 11月18日(水) 13:00~15:00  
 ところ 富士保健所  
 対 象 愛情と責任を持って飼える人  
 料 金 子犬 2,700円 子ねこ 1,100円  
 持ち物 印鑑、案内はがき、子犬・子ねこを持ち帰るためのケースなど  
 申し込み 11月13日までに環境衛生課または富士保健所にある申込用往復はがきに必要事項を記入し、静岡県動物管理指導センターへ

ダイヤル市政案内 ☎52-1111  
 ダイヤル業務案内 ☎53-1111

**骨の難病相談会**

☎ 中央病院医療相談室 52-1131

富士市難病団体連絡協議会では骨の特定疾患などで悩んでいる人に骨の難病相談会を開催します。

と き 11月14日(土) 13:00~16:00  
 ところ 市立中央病院大会議室  
 内 容 ①「骨」についての講演  
 ②個別相談  
 定 員 ②のみ15人(先着順)  
 参加費 無料  
 申し込み 11月4日から受け付けます。  
 電話で中央病院医療相談室へ

**特定優良賃貸住宅入居者募集**

☎ 建設部管理課 内線 2494

募集住宅 ハイム大石(中丸203-3)  
 募集戸数 3戸(即入居可)  
 間取り 3LDK  
 家 賃 5万6,000円(補助後)  
 対 象 同居の親族があり、収入が所得金額ー(本人を除く同居親族の数×38万円)/12か月=17万8,000円~32万2,000円の人  
 申し込み・問い合わせ 富士市農協本店資産相談課へ  
 ☎51-2127

**世界人権宣言採択及び人権擁護委員制度50周年記念ジャズコンサート**

と き 11月15日(日) 18:00~20:20 ところ ラ・ホール富士2階多目的ホール  
 入場料 無料

※整理券(社会福祉課、静岡地方法務局富士支局にあります)が必要です。

問い合わせ 社会福祉課 内線2312  
 静岡地方法務局富士支局 ☎53-1200



**富士市産業まつり**

**ふじ商工フェア**

と き 11月7日(土)・8日(日) 10:00~16:00  
 ところ 中央公園

- ◎お買い物天国
- ◎工業製品展示・販売
- ◎起震車体験(7日)
- ◎縁日・食い道楽
- ◎マジックショー、太鼓の演奏
- ◎投げもち など

☆ことしは富士商工会議所合併30周年でスケールアップ!  
 ☆スタンプラリーで景品が当たります。

問い合わせ 商工労政課 内線2594、富士商工会議所総務課 ☎52-0995

**富 士 市 消 防 ま つ り**

**11月15日(日) 9:00~14:00 市役所北側駐車場**

**体 験 コ ー ナ ー**

- 煙ハウス・起震車体験
- ちびっ子レンジャー・消火体験
- 119番通報体験

**演 技 コ ー ナ ー**

- 富士市消防音楽隊・富士市カラーガード隊によるドリル演奏 など

**子 供 コ ー ナ ー**

- ミニ消防車試乗
- スタンプラリー、消防クイズ
- フワフワ、モグラたたき

**ス テ ー ジ コ ー ナ ー**

- 消防団ラッパ隊演奏
- 防火ポスター表彰式

**展 示 コ ー ナ ー**

- 防災・消防機器の展示
- 消防車両・消防資機材の展示
- 電気・ガス器具の展示 など

**出 店 コ ー ナ ー**

- 消防団員によるバザー
- 紅白投げもち など

「気をつけて はじめはすべて 小さな火」

11月9日~15日は秋季火災予防週間です ~火災のない安全な街をつくりましょう~

●火災予防パレード(吉原本町通り) 11月8日(日) 10:30~11:30

問い合わせ 消防本部管理課 内線3336

**11月の 水道料金 納入地区**

納入期限は11月末日まで(納入はお早目に、お忘れなく)  
 納入は手続きが簡単、便利な指定金融機関などの口座振替で

鷹岡(久沢西・南、本町1・2・3、入山瀬全区、天間全区)、  
 広見、田子浦、吉永、須津、駅北、吉原、元吉原、  
 大淵(若松全町、久保町、大久保、三ッ倉南、城山)

問い合わせ 水道部営業課 内線2534・2535

## 「発見、創造、夢ある地域へ」

### ふじのくにいずのくにメッセ'99 出展企業募集

☎ 商工労政課 内線 2592

とき 平成11年3月21日(日)～23日(火) 10:00～16:30

ところ キラメッセぬまづ (沼津駅北口)

出展対象 ○県東部地域の企業・団体が開発した製品・新技術

○県東部地域内の伝統工芸技術から生まれた商品

○県東部地域の農林水産関係の特産品・飲食関係

申し込み 11月10日までに商工労政課にある申し込みはがきに必要事項を書いて、〒410-8601沼津市御幸町16-1「ふじのくにいずのくにメッセ'99」事務局(沼津市経済部振興課)へ ☎0559-34-2519

## ●●市民れんらく版●●

### ◆静岡県高等学校総合文化祭開会式

とき 11月15日(日) 13:00～16:00 ところ ロゼシアター大ホール

内容 林哲司さん(作曲家)によるライブトークショー、高校生による吹奏楽・演劇・管弦楽などのステージ公演など

入場料 無料 (入場整理券が必要。ロゼシアター、文化振興課にあります)

問い合わせ 県立長泉高校内 外山 方 ☎0559-86-2000

### ◆吉川二郎フラメンコギターコンサート in富士Ⅳ

とき 11月12日(木) 19:00～ ところ ロゼシアター小ホール

入場料 3,000円(小・中・高校生と身体障害者・療育手帳を持っている人は2,000円)

問い合わせ さくら工房 ☎52-7207

### ◆ナイスレディセミナー ～人生のプロデュースPARTⅢ～

とき 11月14日(土) 10:00～12:00 ところ ロゼシアター和室

内容 講演、公開アドバイスなど 対象 50歳までの女性

定員 50人(先着順) 受講料 1,000円(テキスト代)

申し込み・問い合わせ

11月4日から受け付けます。電話で(社)倫理研究所(小林 方)へ ☎64-1854

### ◆クレジット・サラ金110番

静岡県司法書士会では、クレジット・サラ金110番を開設し電話相談を行います。

相談日 10月31日(土)、11月1日(日) 10:00～17:00

電話番号 054-248-4113 相談料 無料

内容 クレジット・サラ金などに対する負債についての相談

### ◆農作業安全研修(農耕用大型特殊自動車運転免許等取得コース)

とき 12月11日～16日、1月22日～27日、2月12日～17日(土・日を除く各4日間)

ところ 県立農林短期大学校(掛川市)

問い合わせ 県立農林短期大学校機械研修課 ☎0537-22-1440

## はたらくひとの講座

☎ 商工労政課 内線 2591

とき 11月25日(水) 18:30～20:00

ところ ラ・ホール富士5階研修室

テーマ 「改正雇用機会均等法」について

定員 150人(先着順)

講師 奥山明良さん(成城大学教授)

受講料 無料

申し込み 11月13日まで受け付けます。電話で商工労政課へ

## 雨水浸透施設(雨水枒)の設置費用を補助します

☎ 河川課 内線 2461

富士市では、都市化により洪水の原因となる不透水面がふえています。そのため大雨が降ると、市内の河川が氾濫し、家屋や道路の浸水被害が増加しています。

雨水浸透施設は、屋根に降った雨水を効率よく大地に浸透させるもので、浸水被害の防止、地下水の涵養、樹木への補水などに効果があります。

市では雨水浸透施設を設置するとき、その費用の一部を補助しています。

補助金額

○A型 1基につき6万円以内

○B型 1基につき3万円以内

※住宅建築面積により、補助対象施設数が決まっています。

## 飼えなくなった犬・ねこの引き取り日

とき 11月6日・13日・27日  
各金曜日 9:00～10:00

ところ 県富士総合庁舎車庫南側

持ち物 愛犬手帳

☎ 環境衛生課 内線 2054



## 我が家のアイドル



中川寛己ちゃん H 8.11.12生  
紗季ちゃん H10. 2.14生  
父・雅義 母・智子(三ツ沢)  
「おふろあがりです」



池田祐奈ちゃん H10. 2.12生  
父・久朗 母・純子(三ツ沢)  
「笑顔全開。毎日楽しいことがいっぱい」



東野和輝ちゃん H10. 4.25生  
父・和美 母・友子(蓼原)  
「写真を撮ろうとするとムッとすけるけど、いつもはニコニコです」

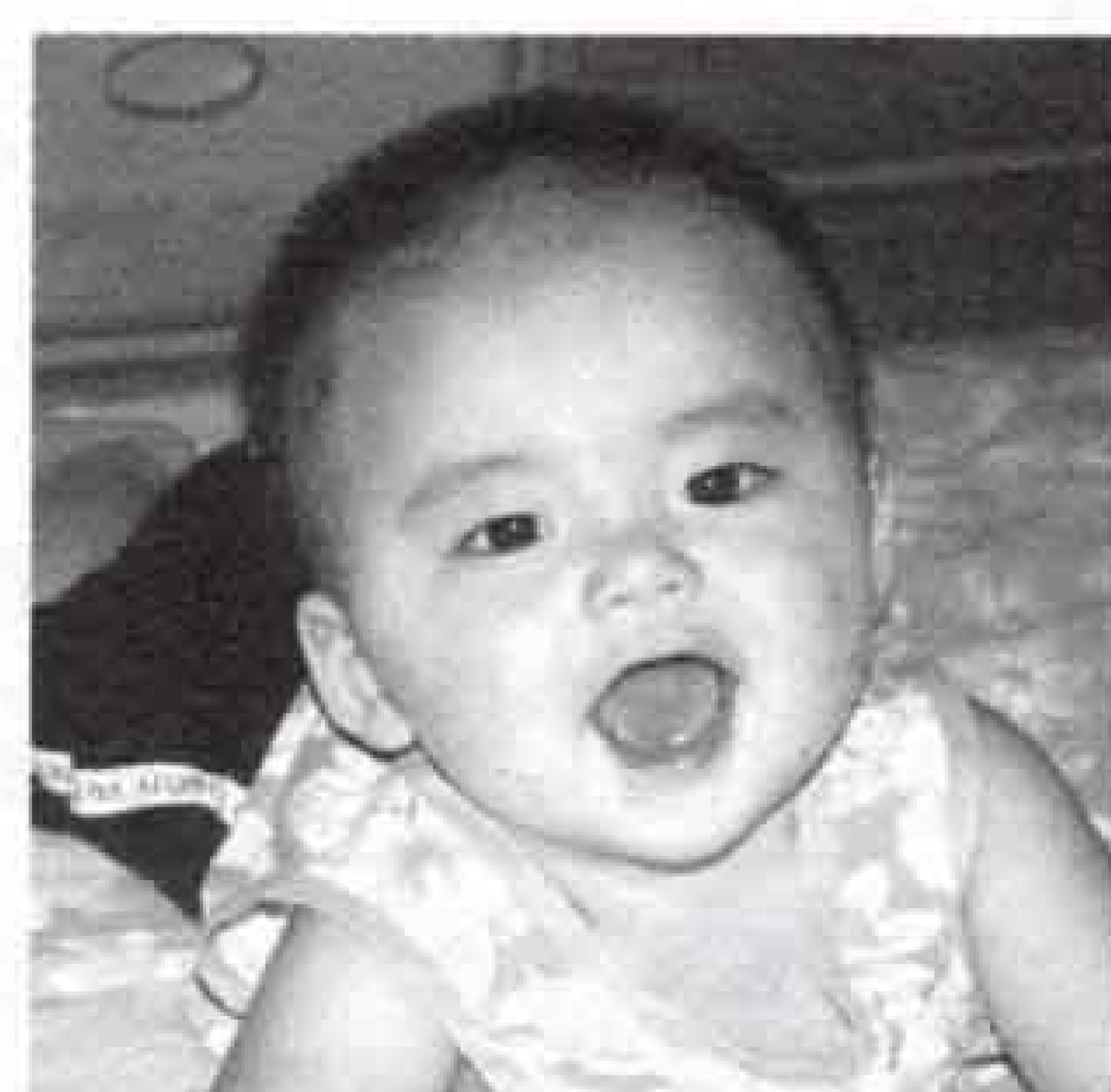

長島聖平ちゃん H 9.12.29生  
父・公郎 母・由紀(永田町)  
「ママお手製のタンクトップでご機嫌でーす」

# 暮らしの

# カレンダー

11月 NOV  
[霜月]

- ・地震防災強化月間
- ・富士市青少年健全育成強調月間
- ・ゆとり創造月間

## 11月の 博物館

第37回企画展  
「加島 米と水」 15日まで  
手漉和紙はがきづくり  
8日、14日、15日  
クイズラリー 14日、28日  
機織り体験 21日  
第2回富士沼津三島3市博物館共同企画展  
「海・サト・山・マチの民間信仰」開始  
23日



マンガライのオレイダイモク

1日	市民創作ミュージカル 新・曾我物語「名残りの小袖」(ロゼシアター) 市長表彰式 →P 6 嘉興市地方物産展(ロゼシアター) [十三夜] [市制記念日]
2月	市・県民税第3期納期限 国民健康保険税第4期納期限 市立図書館休館日
3火	富士市教育文化奨励賞表彰式 →P 7 市立図書館休館日 [文化の日]
4水	結婚相談 (吉原公) 離乳食講習会・初期 (保健女性センター)
5木	1歳6か月児健診 (保健女性センター)
6金	犬・ねこの引き取り日 →P 13 子育てひろば (吉永公) 3歳児健診 (保健女性センター)
7土	ふじ商工フェア ～8日 →P 12
8日	富士市クリーン大作戦 須津川クリーン作戦 かじま祭り (平垣) 結婚相談 (吉原公) 火災予防パレード →P 12 [立冬]
9月	新年度保育園入園申請受付 ～14日 →P 8 市立図書館休館日 全国糖尿病週間 ～15日 秋の火災予防週間 ～15日 1歳児健康相談 (保健女性センター) [119番の日]
10火	地域社会貢献者褒賞表彰式 (ロゼシアター) 子育てひろば (保健女性センター) 離乳食講習会・後期 (保健女性センター)
11水	社会福祉大会 →P 7 税を知る週間 ～17日 結婚相談 (吉原公) 子育てひろば (富士南公)
12木	子育てひろば (須津公) 1歳6か月児健診 (保健女性センター)
13金	犬・ねこの引き取り日 →P 13
14土	
15日	市内クリーンデー 消防まつり →P 12 鷹岡地区市民安全パレード (鷹岡小周辺) 市民グラウンドゴルフ大会 (富士川緑地) [七五三]

16月	献血 →P 11 1歳児健康相談 (保健女性センター) 市立図書館休館日
17火	ロゼシアター臨時休館 子育てひろば (広見公) 離乳食講習会・初期 (保健女性センター)
18水	結婚相談 (吉原公) 子育てひろば (富士見台公)
19木	献血 →P 11 子育てひろば (田子浦公) 1歳6か月児健診 (保健女性センター)
20金	市立看護専門学校学生祭 (紫苑祭) ～21日 子育てひろば (今泉公) 3歳児健診 (保健女性センター)
21土	
22日	三世代交流小木の里歩け歩けグラウンドゴルフ大会 須津地区ふれあい遠足 →P 10 ふるさと芸能祭 (ロゼシアター)
23月	富士市技能者表彰式 (ラ・ホール富士) シルバー人材センター文化祭 (シルバー人材センター) 市立図書館休館日 [勤労感謝の日]
24火	離乳食講習会・後期 (保健女性センター) 2歳児むし歯予防教室 (保健女性センター) 市立図書館休館日
25水	結婚相談 (吉原公) 子育てひろば (保健女性センター)
26木	子育てひろば (丘公)
27金	犬・ねこの引き取り日 →P 13 子育てひろば (鷹岡公) 3歳児健診 (保健女性センター)
28土	市立幼稚園展、小学校図工展 ～29日 (ロゼシアター) 献血 →P 11
29日	農林水産フェア (公設地方卸売市場) 日曜納税相談 (市役所3階)
30月	国民健康保険税第5期納期限 1歳児健康相談 (保健女性センター) 市立図書館休館日

### こちら編集部

先日行われたかりがね祭りは、天候にも恵まれ大変なにぎわいでした。メーンの投げたいまつは人出の多さに写真を撮るのも一苦労。やっと撮った写真を見て真っ青。9月のイベントを写したフィルムを二重写し。普通ではあり得ないことですが、ちょっとしたミスが重なり起こったこと。何事も基本・初心を忘れず…を思う5年目の広報マン。

人口 237,325人 (前月比+211)  
男 118,206人 (+90)  
女 119,119人 (+121)  
世帯 77,742世帯 (+117) 10月1日現在  
発行・編集 富士市総務部広報広聴課  
静岡県富士市永田町1-100 ☎51-0123

