

「富士山こどもの国」 溶岩長城を探検！

勢子辻に建設中の「富士山こどもの国」で、第49回静岡県中央植樹祭が行われました。3,000本のマメザクラやアシタカツツジなどを植樹した後、参加した子供たちはさまざまなゲームなどを行い、こどもの国で思いっきり楽しんでいました。

2～4 子供たちは笑顔で輝いてくる
富士山こどもの国

平成11年5月一部オープン！

5 参議院議員選挙

6 透明ごみ袋による分別収集と古紙回収

7 5月のできごと

8～11 暮らしのたより

12 7月のカレンダー

子供たちは笑顔で輝いてくる。



平成十一年五月
一部オープン!

子供たちが雄大な自然の中で友達や家族と元気に伸び伸びと遊ぶことを通じて、生命のとうとさや自然の厳しさを学び、夢や冒険心をはぐくむ…。そんな願いを込めて「富士山子どもの国」の建設が計画され、富士山が見おろす緑あふれる大地、勢子辻に現在着々と建設が進められています。

その中は六つのテーマを持ったエリアに分けられ(下図参照)、平成十一年五月に**草原の国、水の国、街**の三つのエリアが開園します。待ち遠しい開園を先取りして、「富士山子どもの国」を探検してみましょう。



水の国

テーマ「水の恵み」
水に住む生物たちを見たり、川のせせらぎで水に入って遊んだりできます。大きな池でいかだ遊びもできます。また、ここで使われる水は「富士山子どもの国」の地下からくみ上げられる地下水。水の大切さ、水と遊ぶ楽しさを体験するエリアです。

施設名	施設の概要・機能
水辺の家	軽食、休憩所、展示、ミニライブラリー
せせらぎ	変化に富んだ水流、水辺の自然観察
水の遊び場	ジャブジャブ池など
池	公園景観を演出、野鳥観察、いかだ遊びなど
水上舎	水上の小屋、池遊びの拠点
水上デッキ	池の上の木製デッキ
潤いの森	湿性植物の観察
生命の森	野生動物等の水場、動植物の生態観察





テーマ「人と自然と暮らし」
 雄大な富士山を背景に、広々とした草原。モンゴルの草原に住む人々の住居である「パオ」での友達や家族との宿泊や、畑を耕して作物を育てそれを収穫する体験ができます。また、ポニーなどの動物に直接肌で触れ、自然と人と生き物とのかかわりをじっくり、のどかに経験するエリアです。

草原の国



施設名	施設の概要・機能
草原の家	草原の国管理拠点、キャンプ用具貸出
草原のレストハウス	軽食、売店、休憩所
パオ集落	パオ16棟・最大170人収容、炊事施設
キャンプ場	オートキャンプ24サイト
雪の丘	ソリ滑り、雪合戦、雪遊び(人口造雪機)
ポニー乗馬施設	屋外馬場、屋内馬場
動物広場	ひつじの丘、ポニーの家、まきはの家
花の谷	富士山ろくの山野草
クロスカントリーコース	2Km、3Kmの常設コース
芝生広場	溶岩塚の丘を利用、キャンプファイヤー
イベント広場	イベント開催
風の丘	園内最標高地点(930m)に設ける展望台
溶岩長城	溶岩を利用した変化に富んだ遊歩道
草原の国駐車場	バス15台、乗用車200台収容



施設名	施設の概要・機能
ビジターセンター	各国の概要や各種プログラムの情報提供 こどもの国全体の管理・運営・救護室
イベントホール	各種発表会、コンサート、屋内イベント
お祭り広場	市場、路上パフォーマンス、屋台など
レストラン	レストラン、売店
ホテル「フォレスト」	宿泊施設、開園時50人(将来計画100人)
冒険列車	各国を結ぶ列車型自動車
※こども館	屋内遊戯施設、ライブラリー
※富士山自然館	富士山の自然・動植物などの資料展示
街の駐車場	バス24台、乗用車1,400台収容

※印は将来計画

テーマ「人々の暮らしと自然との調和」
 人々の暮らしと大自然とが調和した、生き生きとにぎわう「街」をつくります。「富士山こどもの国」全体の総合案内窓口として、また、地球環境や自然を考えるこどもの国の情報発信・運営・管理の基地として、大きな役割を果たすエリアです。

街

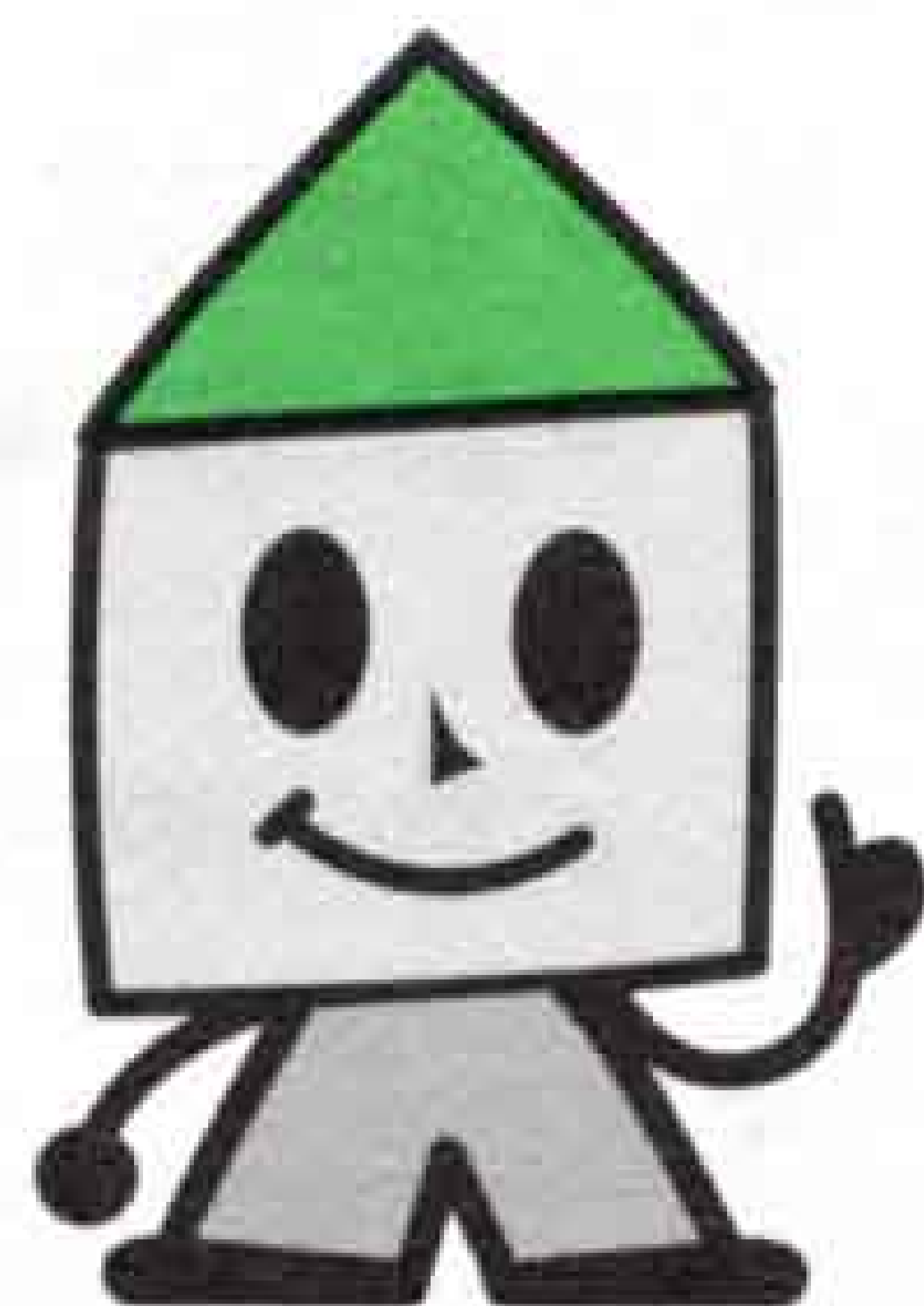

もっと知りたい！

富士山こどもの国

「富士山こどもの国」の全エリアの開園は平成十七年を目標にしています。それでは、ほかの国はどんな国なのか、少しのぞいてみましょう。

森の国

森の神秘をテーマに、人々も自然の一部であるという自然観にふれるエリア。木の上の隠れ家で遊んだり木工作品や料理を自分でつくったりすることもできます。野外劇場やサイクリングコースなども建設中。森や木、生き物など、森の恵みを学ぶことができます。



山の国

自然の厳しさをテーマに、険しい岩山登りやジャンボ滑り台など、野生の遊びを通して、勇気や冒険心を育てます。サッカーなどができる多目的広場も検討中です。



地の国

土の不思議をテーマに、大地とふれあうエリア。土・砂・小石・泥・粘土などさまざまな自然の素材に触れ、そこに住む生き物や土の話、そして焼き物など、土に触れる喜びを体感じます。



建設場所：勢子辻地区、国道469号沿い
公園面積：約193ヘクタール
車で市役所から約30分、東名富士インターチェンジから約20分です。

問い合わせ

- 企画課 内線2833
- 静岡県富士土木事務所こどもの国建設課 ☎65-2105
- 静岡県都市住宅部公園緑地課 ☎054-221-3209



静岡県中央植樹祭で「富士山こどもの国」に植樹をした

大淵第二小学校 みどりの少年団の皆さん

広くてびっくり。
緑がいっぱいで気持ちいい。
動物とも遊べるの？
お花もいっぱい植えたいな。
岩の迷路が楽しかった。
サイクリングコースが欲しいな。
こどもの国から見る景色は最高！
釣りはできるの？
ロッククライミングをしてみたい。
開園したら家族みんなで行こう！

一票は 私の大事な

自己主張

7月12日(日)投票

7:00~20:00

(ただし勢子辻は18:00まで)

参議院議員選挙

投票は午前7時から午後8時までです。今まで午後6時までだった投票時間が、午後8時まで延長されました。また、不在者投票も行いやすくなりました。

※参議院議員の選挙は、静岡県選出議員選挙と比例代表選出議員選挙があります。よく確かめて投票しましょう。

静岡県選出議員選挙

投票用紙に候補者の氏名を記入してください。

比例代表選出議員選挙

投票用紙に政党の名称、または略称を記入してください。

投開票速報ダイヤル

投開票状況を、電話でお知らせしますのでご利用ください

☎57-7051

★電話番号はよく確かめて間違いのないように

問い合わせ

選挙管理委員会

内線2672

投票できる人

- ①年齢 昭和53年7月13日以前に生まれた人
 - ②住所 平成10年3月24日以前に富士市に住民登録をした人
- ※①②の条件を満たしている人が投票できます。

不在者投票

投票日に仕事で出張したり、旅行に出かけたりする人。または、病気（指定病院などに入院中の人）などで投票できない人は、不在者投票ができます。

※今回の選挙から、次のような人も不在者投票ができます。

- 自営業の人や、冠婚葬祭などの予定のある人
- レジャーや買い物などの私用で、投票日に投票区域にいない人
- 引っ越しなどをして、他の市町村に住んでいる人

◆不在者投票のできる期間

6月25日(木)~7月11日(土)

午前8時30分から午後8時までです。今までは午後5時までだった不在者投票の時間が、午後8時までに延長されました。ただし、指定病院などにおいては、これまでどおり午後5時までです。(土・日曜日も行っています)

◆ところ

市役所6階南側選挙管理委員会

◆持ち物

投票所入場券（不在者投票をする日までに届いた人）

※印鑑は不要です。

次の指定病院や老人ホームなどに入院・入所中の人は、直接院長・施設長に申し出てください。

<指定病院>市立中央病院、吉原病院、新富士病院、聖明病院、米山病院、芦川胃腸科病院、大富士病院、鷹岡病院、渡辺病院、川村病院、湖山病院

<老人ホームなど>駿河荘、富士楽寿園、鑑石園、岩本園、天間荘、すどの杜、くぬぎの里、ヒューマンライフ富士、ききょうの郷

代理・点字投票

文字を書けない人は、係員がかわって書く代理投票ができます。また、目が不自由で点字ができる人は点字投票ができますので、投票所で申し出てください。

透明ごみ袋による 分別収集と 古紙回収

《可燃ごみの月別収集状況》

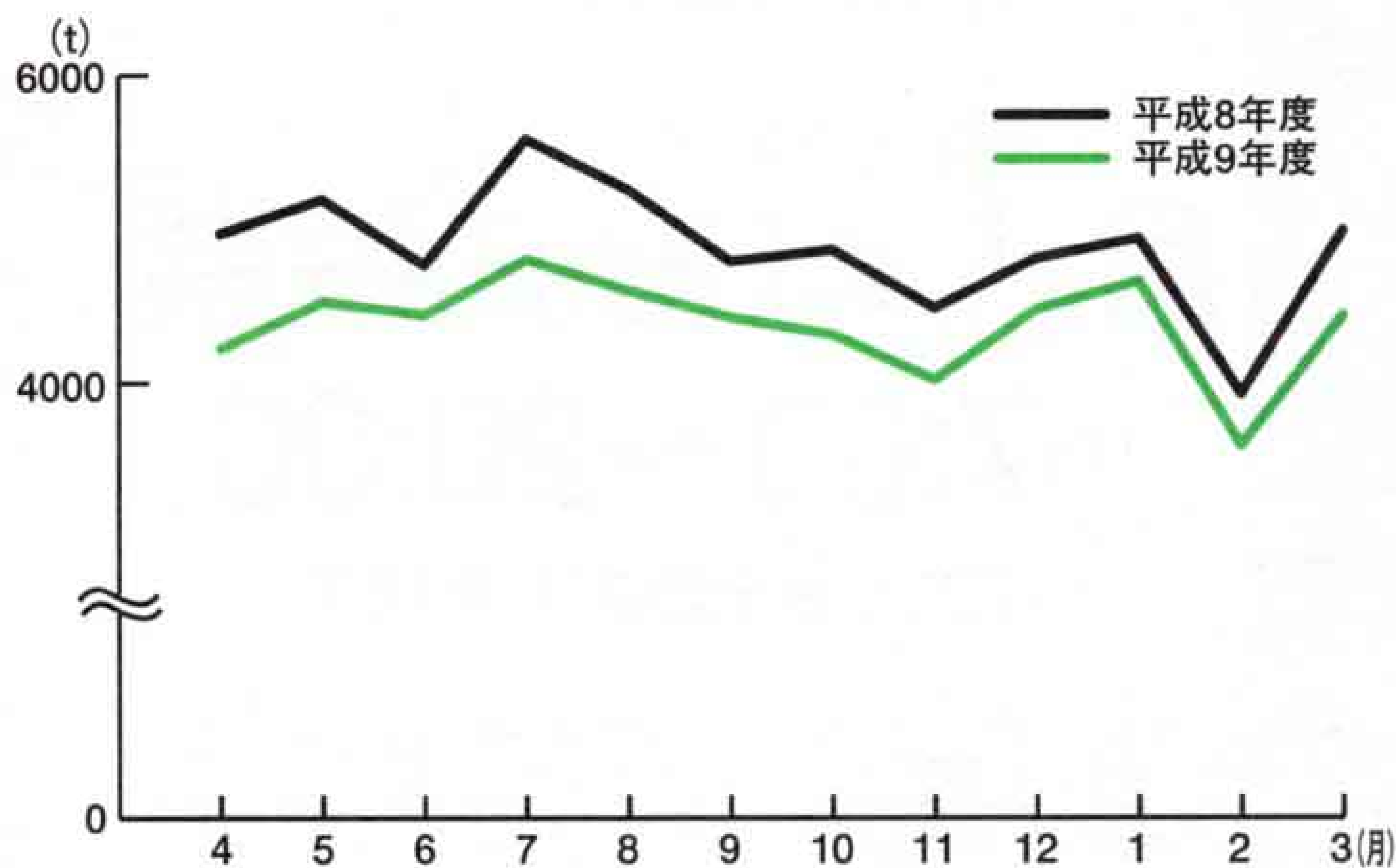

平成9年度の可燃ごみの処理にかかったお金は1ト当たり、1万9,628円でした。

《古紙の月別収集状況》

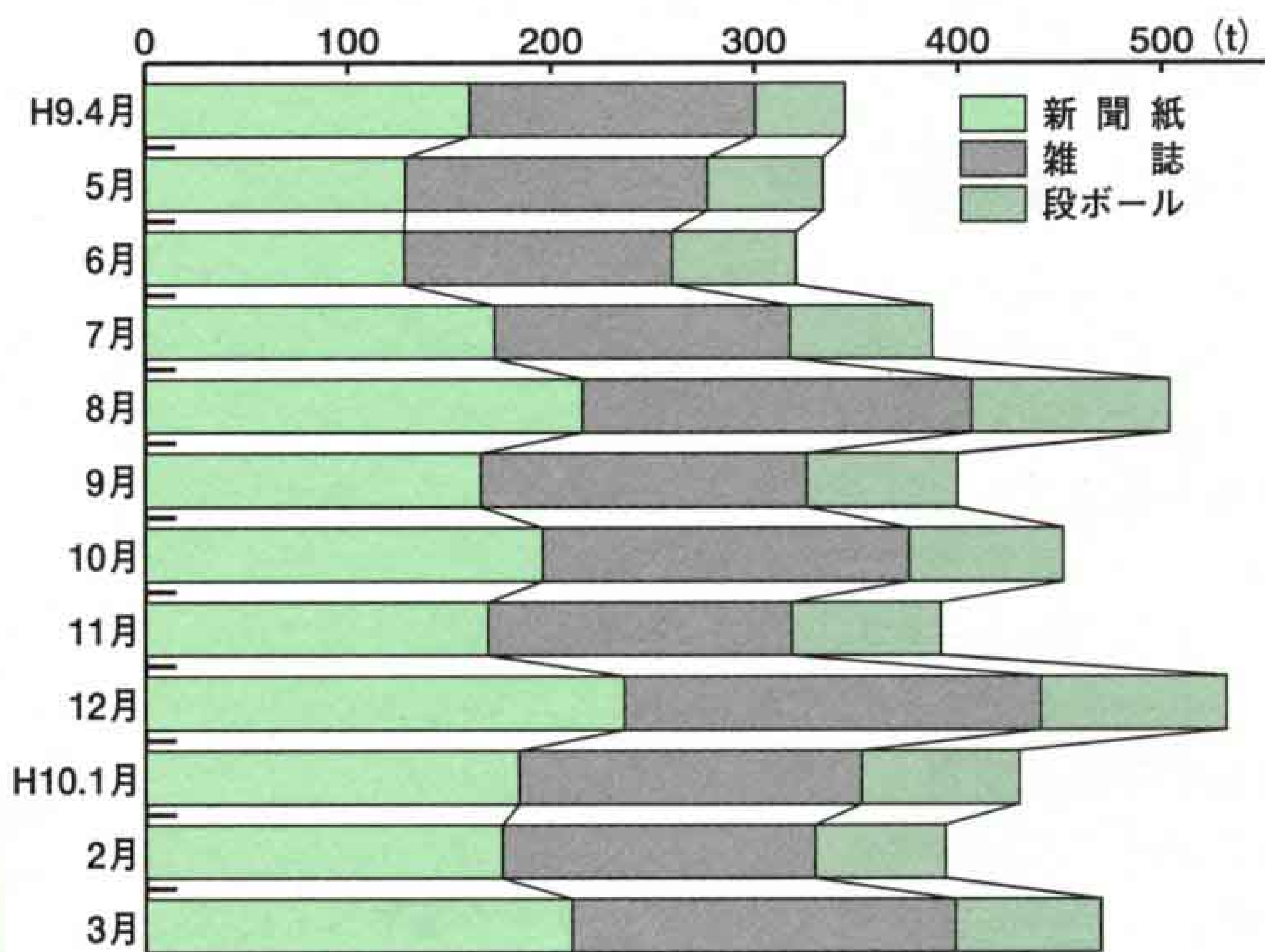

平成9年度に回収した古紙の内訳は、新聞2,137ト (43.1%)、雑誌1,962ト (39.5%)、段ボール850ト (17.2%) でした。

実施1年を経過して

平成9年4月1日から実施した透明ごみ袋の使用と古紙回収による1年間の回収結果がまとまりました。

可燃ごみは、昨年度と比較して年間6,000ト (10.3%) 減少し、古紙は年間5,000トも回収され、ごみの減量化と資源化に大きく結びついています。

これからも、ごみの分別収集の徹底と減量化を図っていくために、ご理解とご協力をお願いします。

- ★「平成10年度ごみの分け方・出し方」をよく見て分類してください。
- ★決められた時間内 (当日朝6時ごろから8時30分) に必ず出してください。
- ★茶色の牛乳パックや内張りがアルミはくの紙パック、ろうびきの段ボール、発泡感熱紙などは、古紙として再利用できないので、可燃ごみとして出してください。



◇◇お願い◇◇

●可燃ごみの収集は、月・木曜日の収集地区と火・金曜日の収集地区がありますが、月曜日と火曜日の収集量は、木曜日と金曜日に比べ、それぞれ約30% (約90ト) も多くなっています。このため、収集時間が遅くなり、ごみの焼却にも苦慮しています。夏はごみの量がさらにふえますので、生ごみ以外はできるだけ木曜日か金曜日に出していただくようにご協力ください。

	月曜日収集量	水曜日収集量
月・木収集地区	310t	223t
	火曜日収集量	金曜日収集量
火・金収集地区	346t	254t

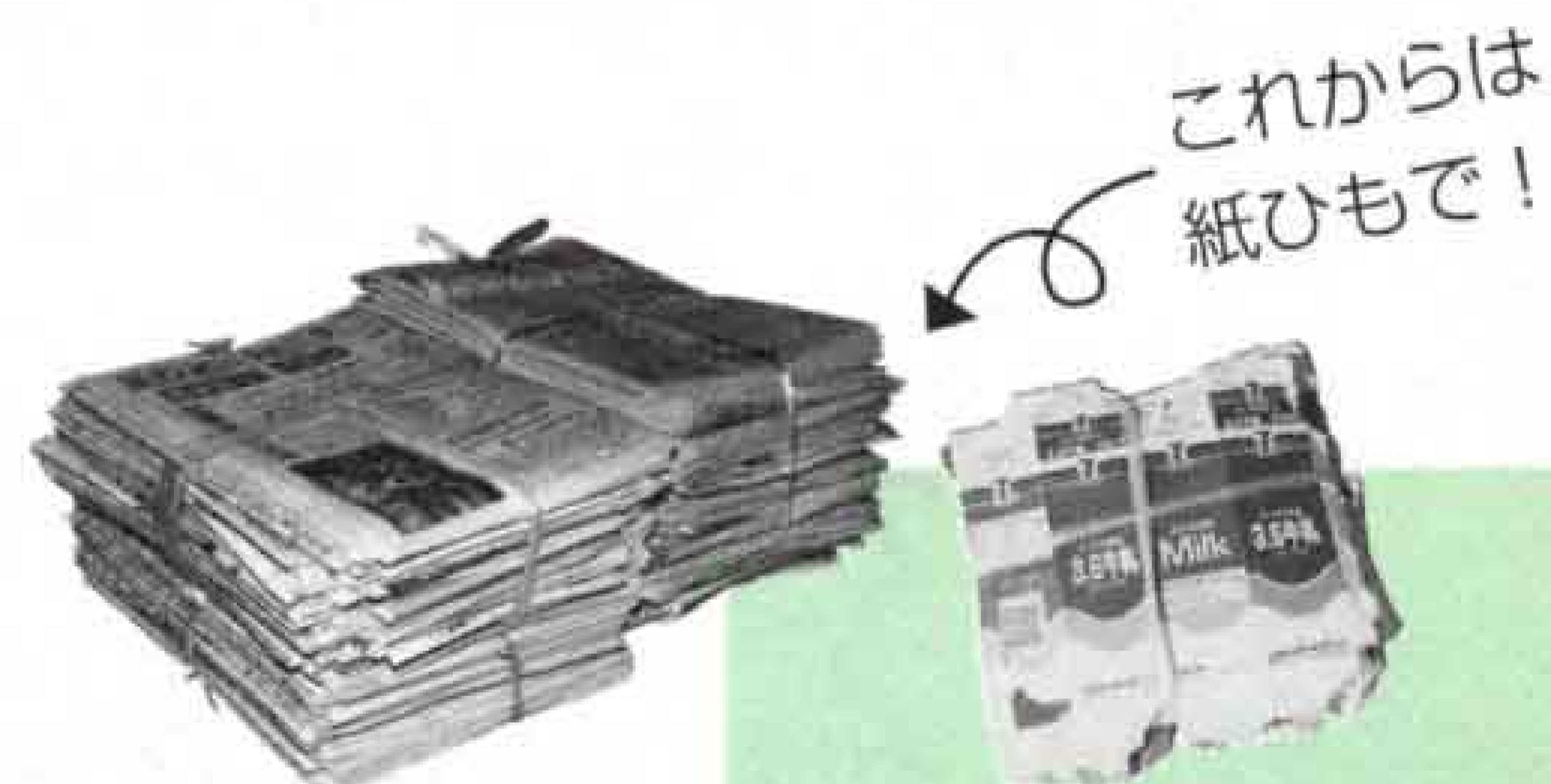

●新聞や雑誌を束ねるひもについて、今まで特に指定していませんでしたが、段ボールと一緒に再生できて環境に優しい紙ひもを積極的に使用していただくようお願いします。



若さと笑顔がはじける

「市立看護専門学校 体育祭」

5月1日 市立看護専門学校の第6回体育祭が市立富士体育館で行われました。ことしのスローガンは「飛び出せ青春、あふれる若さ」。このスローガンのもと、119人の学生たちは全員参加の玉入れや二人三脚と借り物競走を合わせた「ザ・スリッポン」などの競技を通して、さわやかな汗を流しました。

5月のできごと

街のアルバム



5月23日 曾我まつり

看護の大変さを知る

「ふれあい看護体験」

5月13日 看護に関心を持つ人を集め、「ふれあい看護体験」が市立中央病院で開かれました。白衣を身にまとった参加者は、ベッドのシーツかえや入院患者の足浴などの身の回りのお世話を手伝いました。参加者の一人は「思っていた以上に看護の仕事は重労働。でも、足洗いが終わった後にお礼を言われ、看護の喜びを感じました」と感想を述べました。



日ごろの練習の成果を発揮

「富士市民陸上競技大会」

5月17日 第32回富士市民陸上競技大会が富士総合運動公園陸上競技場で開催され、58種目に小学生から一般まで879人が参加しました。出場者が熱い戦いを繰り広げた結果、大会新記録が9つ、大会タイ記録が1つ飛び出し、応援の歓声にも一段と力が入っていました。



美しいバラがあふれるまちづくり

「バラ制定都市会議(ばらサミット)」開催

5月22日 富士市をはじめとした、バラを「市民の花」や「市の花」に定めている全国15市が一堂に集う「バラ制定都市会議(ばらサミット)」が、島田市で開かれ、鈴木市長が参加しました。この会議は、バラのまちづくりや栽培などの技術交換を通してお互いに花と緑あふれるまちづくりを推進することが目的。会議では、バラを通じたまちづくりについてそれぞれ報告し、それに対する課題と提案が交わされました。



女性のための相談室

☎ 女性施策推進室 64-8997

「女性のための相談室」では、自分や家族、職場のことなど、どこへ相談していいのかわからず、悩んでいる女性の相談を受けています。

夫や恋人からの暴力の悩みなど、専任相談員が話を聞き、一緒に考えます。一人で悩まず気軽にお電話ください。面接相談(要予約)も受け付けています。

とき 月～金曜日 9:00～16:00
ところ 保健女性センター3階

市民生活文化講演会

☎ 富士市民センター 61-6262

とき 8月23日(日) 14:00開演
ところ 富士市民センター
内容 講演と歌のつどい
講師 加藤省吾氏(作詞家)
出演 富士市少年少女合唱団
入場料 大人1,000円 小・中学生500円(全席自由)

★チケットは富士市民センター、ラ・ホール富士、温水プール、市立富士体育館、ロゼシアター、ステーションプラザFUJIで好評発売中

**30秒ボランティア1周年記念公演
フレーベル少年合唱団**

とき 7月24日(金) 18:30～
ところ ロゼシアター中ホール
入場料 1,000円(全席自由)
問い合わせ 富士市社会福祉協議会 ☎ 64-6600

**図書館からの
お知らせ** 15

☎ 中央図書館 51-4946

★ 初めて本を借りる人へ

- まず、「利用者カード」をつくります。受付カウンターで「申込書」に記入してください。その場で「利用者カード」を発行します。その際、住所が確認できるもの(免許証、保険証、学生証など)が必要になります。
- 「利用者カード」で、中央図書館はもちろん西図書館、東図書館、富士文庫でも本を借りることができます。
- 貸し出し資料は「利用者カード」と一緒にサービスカウンターまでお持ちください。本は2週間で1人10冊、ビデオ・カセットなどは1週間で1人3点(ビデオは1点)借りることができます(ただし、ビデオなどは中央図書館のみ)。

**障害を持つ人を対象にした
ワープロ・パソコン講習会**

☎ 障害福祉課 内線 2324

とき ①7月6日(月)～31日(金)
②8月24日(月)～9月18日(金)
③10月19日(月)～11月13日(金)
※土・日曜日、祝日は除く
ところ 静岡障害者職業センター(沼津市)
定員 3人程度(①～③とも)
受講料 無料
申し込み・問い合わせ 静岡障害者職業センター ☎0559-24-0192

**高齢者実態調査への
協力をお願い**

☎ 介護保険準備室 内線 2303

介護保険事業計画の策定のため、高齢者実態調査への協力をお願いします。
調査期間 6月15日～9月11日
対象 市内在住で65歳以上の高齢者 約4,000人
調査方法
①郵送調査 高齢者一般 3,000人
②保健婦・ケースワーカーなどによる訪問面接調査 寝たきりなど要介護高齢者
※対象者には依頼文書を送付します。

電話加入権の公売

☎ 収税課 内線 2364

とき 7月14日(火) 10:40～11:00
ところ 県富士総合庁舎301会議室
※中止になる場合もありますので、事前に電話で確認してください。
問い合わせ 富士財務事務所納税課 ☎65-2123

**交通遺児育成資金を
お貸しします**

☎ 社会福祉課 内線 2312

対象 中学校卒業までの子供(ただし、保護者に一定条件があります)
貸付金 一時金 15万4,000円
月額 1万9,000円
入学支度金 4万4,000円
利子 無利子
返還方法 20年以内の割賦返済(高校、大学在学中は返済猶予)
問い合わせ 自動車事故対策センター 静岡支所 ☎054-262-3421

**自動車事故重度後遺障害者の
介護料支給制度をご存じですか**

☎ 社会福祉課 内線 2312

不幸にして自動車事故により、頭部または脊髄に損傷を受け、常に介護が必要な重度の後遺障害を負われた人を支えている家族に対し、介護料が支給される制度があります。(ただし、所得制限などがあります)

支給額

- 入院介護の場合 → 日額4,500円
 - 自宅介護の場合 → 日額2,250円
- 問い合わせ 自動車事故対策センター 静岡支所 ☎054-262-3421



7月の献血

☎ 社会福祉課 内線 2312

日	場所	時間
6日(月)	富士市農協大淵支店	9:30～10:30
	ユニー吉原店	11:00～13:00
	ヤオハン八幡町店	14:30～16:00
16日(木)	市役所西口	9:30～15:30
18日(土)	JR富士駅前	10:00～16:00

7月

移動図書館車ふじ号の巡回日程

日	場所と貸し出し開始時刻
1・15日(水)	富士見台市営住宅集会所前(15:00)
2・16日(木)	滝戸団地内(14:00) 湯沢平市営住宅前(15:00)
3・17日(金)	スーパー吉川中里店駐車場(10:00) 神谷緑町(10:50) 四丁河原南JA富島駐車場(15:00)
4・18日(土)	鈴川中町フードランド前(10:00) 自由ヶ丘県営住宅集会所(14:00) 旭化成西住宅駐車場(15:00)
9・23日(木)	東芝松岡アパート(10:00) 高山県営団地(14:00) 市立博物館東側駐車場(15:00)
11・25日(土)	中丸生鮮市場ビック3駐車場(10:00) 城山町公会堂(14:00) 広見町大昭和アパート(15:00)

*都合により中止・変更する場合があります。
*休館日は、6日、13日、20日、21日、27日、31日です。

排水設備責任技術者試験

☎ 下水道部管理課 内線 2511

受験資格 20歳以上で学歴に応じた実務経験を有する人

試験日 10月21日(水)

受験料 5,000円

試験会場 県内3会場(沼津市、静岡市、浜松市)

申し込み 8月3日~17日に、必要書類を下水道部管理課へ提出

※願書は7月6日から下水道部管理課で配布します。

自衛官募集

☎ 市民課 内線 2222

種目 ①航空学生 ②看護学生

③一般曹候補学生 ④曹候補士

資格 ①②高卒見込み~21歳未満

(②は22歳未満) ③④18歳以上~

24歳未満 (④は27歳未満)

受付 ①③④9月11日まで

②10月13日まで

試験日 ①9月23日 ②10月29日

③④9月19日

問い合わせ 富士募集事務所 ☎51-1719

動物愛護

「私の意見」論文コンクール

対象 県内在住の人(小・中学生を除く)

応募方法 7月1日~31日に作品(400

字詰め原稿用紙4~5枚)の1枚目

にタイトル、住所、氏名、年齢、職

業、電話番号を書いて、〒420-0838

静岡市相生町14-26-3 (社)静岡県動物

保護協会へ ☎054-251-6036

問い合わせ 環境衛生課 内線2054

既存建築物の耐震診断費用を助成します

☎ 建築指導課 内線 2444

地震が起きたとき、建築物が倒れたり壊れたりして、緊急輸送路や避難路、避難地などがふさがれてしまう場合があります。

そのようなおそれのある建築物で、昭和56年5月31日以前に建てられた建築物に対する耐震診断費用の一部を助成します。

建築物によって助成金額が異なりますので、お問い合わせください。

がけ地に近い危険住宅の移転費用を補助します

☎ 建築指導課 内線 2444

対象 昭和29年以前に建てられ、高さが2m以上で、傾斜が30度以上のがけに接している住宅

補助金(1戸当たり)

①建物除却費用 72万8,000円以内

②建物助成費 金融機関から融資を受けた場合に、その利子(年8.5%以内)に相当する額で、533万円以内(土地を購入しない場合は348万円以内)

県営住宅入居待機者募集

☎ 建設部管理課 内線 2494

今後1年間に空き家が発生した場合の入居待機者を募集します。

受付期間 7月10日~17日 9:00~16:00

申込資格 同居の親族があること、収入が基準内であることなど

受付場所 静岡県住宅供給公社東部支所(沼津市) ☎0559-20-2271

働く人の労働安全衛生講座

☎ 商工労政課 内線 2591

とき 7月7日(火) 18:15~19:45

ところ ラ・ホール富士5階研修室

テーマ 「労働基準法改正~働き方はどう変わるか~」

対象 勤労者・一般

定員 150人

講師 石橋達也氏(株)大和シンク・エージェンシー取締役社長

受講料 無料

申し込み 電話で商工労政課へ

ことしで50周年 検察審査会制度をご存じですか

☎ 選挙管理委員会 内線 2672

検察審査会法が施行されて7月12日で50周年になります。交通事故や詐欺など犯罪の被害に遭って警察や検察庁に訴えたけれども、不起訴処分となった場合、そのよしあしを国民の中から選ばれた11人の検察審査員が審査するのが検察審査会です。審査の申し立てには費用はかからず秘密も守られます。

問い合わせ 沼津検察審査会事務局

☎0559-31-6000

市営住宅入居者募集

☎ 建設部管理課 内線 2494

市営住宅の空き家の入居申し込みを、毎月受け付けています。親族2人以上で入居できる人で、持ち家が無く、収入基準などに合えば抽せんの上、申し込みの翌々月から入居できます。

申し込み 毎月20日~月末に直接建設部管理課へ

福祉・保健コーナー ②7

児童手当

児童手当は、児童を養育している人に手当を支給することで、生活の安定を図り、未来を担う児童の健全育成を支援する制度です。

◎対象

児童手当は、3歳未満の児童を養育している人に支給されます。ただし、所得が一定額未満の場合に受けることができます。手当の支給開始は申請した月の翌月分からになります。

◎手当支給額

第1・2子 月額5,000円

第3子以降 月額1万円

原則として毎年2月、6月、10月にそれぞれの前月分までが支払われます。

◎手続方法

ところ 市役所3階児童福祉課

持ち物 印鑑、(父)親名義の口座番号(郵便局を除く)がわかるもの

●平成10年になってから転入した人は平成10年度所得課税証明を提出してください(申請後でも可)。

●厚生年金などに加入している人は年金加入証明(申請のときお渡しします)が必要になります。

◎現在児童手当を受給している人へ

児童手当を受給するためには、年1回児童手当の現況届をすることになっています。

ことしは6月15日~30日に市役所2階ホール南側で児童手当の現況届を受け付けています。



問い合わせ 児童福祉課 内線2327

**「富士市総合計画」策定のための
市民懇話会委員を募集します**

☎ 企画課 内線 2836

平成13年度からスタートする新しい富士市総合計画を策定するため、市民懇話会の委員を募集します。

対象 平成10年1月1日以前から市内に住んでいる20歳以上の人

募集人員 4人程度

申し込み 7月31日までに作文(「こんな富士市にしてみたい」400字詰め原稿用紙4枚程度)に住所、氏名、年齢、職業を書いて、企画課へ(郵送可)

**静岡県青少年友好使節団
参加者募集**

☎ 青少年課 21-5436

とき 8月20日(木)~26日(水) 7日間

ところ 中国(北京、大連ほか)

対象 小学生~一般(心身ともに健康で団体行動のとれる人)

定員 40人(先着順)

旅行費用 12歳未満 18万円

12歳~大学生 20万円

一般 21万円

申し込み 7月20日までに静岡県日中友好協会へ ☎054-255-5695

一斉防疫

☎ 環境衛生課 内線 2052

月日	午前	午後
7月6日(月)	厚原東3	厚原北
〃 7日(火)	厚原中	厚原東2 中桁
〃 8日(水)	傘木	中村町 吉原上中町
〃 9日(木)	伝法町1	伝法町1 上田端
〃 10日(金)	伝法町3	伝法町2 田端町

★埋蔵文化財出土品展★

とき 7月15日(水)~31日(金)

ところ 中央図書館展示コーナー

問い合わせ 文化振興課 内線2721

●7月の納税● 納期 7月15~31日

固定資産税・都市計画税(第2期) ☎ 収税課 内線2371

国民健康保険税(第1期) ☎ 国民健康保険課 内線2337

富士市民水泳競技大会

☎ 体育振興課 内線 2727

とき 8月9日(日) 9:00~

ところ 温水プール

対象 市内在住・在勤・在学の人

種目 小・中・高・一般男女の部
自由型、平泳ぎ、背泳ぎ、
バタフライ、リレー

出場制限 1人2種目以内、ただし一般は3種目以内(リレーを除く)

申し込み 7月10日までに体育振興課へ(傷害保険未加入者は100円必要)

初心者卓球教室

☎ 体育振興課 内線 2726

とき 9月2日~11月25日

毎週水曜日 19:00~21:00

ところ 市立富士体育館

対象 市内在住・在勤の人(学生は除く)

定員 50人

受講料 月1,000円

申し込み 7月31日までに往復はがきに住所、氏名、年齢、性別、電話番号を書いて、☎417-0855富士市三ツ沢597-7 富士市卓球協会(酒井秀次 方)へ

個人参加公共施設見学

☎ 広報広聴課 内線 2823

とき 7月22日(水) 9:00~15:00

対象 市内在住・在勤の人

定員 20人(応募者多数の場合は抽せん)

持ち物 弁当、水筒、雨具など

コース 市役所→鑑石園→ひめな(小規模授産所)→JAオアシス吉永→東部市民プラザ→富士山こどもの国→市役所

申し込み はがきに参加する人の住所、氏名、年齢、電話番号(1枚のはがきで2人まで可)を書いて、☎417-8601富士市永田町1-100 富士市役所広報広聴課「公共施設見学」係へ(7月8日の消印まで有効)

7月の歩く会

☎ 体育振興課 内線 2726

とき 7月12日(日) 雨天の場合は19日(日)

ところ 薩埵峠(清水市興津)

集合 興津駅改札口前 9:10

コース 富士駅 8:46→興津駅着9:04→
薩埵峠
全行程約7km

持ち物 弁当、水筒、
タオル、雨具

問い合わせ 歩く会事務局
かきのたくし 垣野卓爾 方 ☎52-0856



親子水泳教室

☎ 体育振興課 内線 2726

とき 7月25日(土)~28日(火) 9:00~11:30

ところ 今泉小学校プール

対象 ●泳ぐことができない小学生
とその親

●4日間参加できる人

定員 親子60組(先着順)

講師 富士市体育指導委員

受講料 400円(保険料)

申し込み 7月6日~10日に受講料を持参して、体育振興課へ

**第58回国民体育大会
テーマとスローガンを募集**

☎ 国体準備室 内線 2831

平成15年に静岡県で開催予定の国民体育大会のテーマ(愛称)とスローガン(合言葉)を募集します。

応募方法 7月31日(当日消印有効)

までにはがき、FAXまたはインターネットで、作品(テーマには「国体」の文字を入れ自作で未発表のもの)と簡単な説明、住所、氏名、年齢、電話番号、職業、性別を書いて、☎420-8601静岡市追手町9-6 第58回国民体育大会静岡県準備委員会事務局へ ☎054-221-3384 ☎054-221-2941 電子メール:kokutai@pref.shizuoka.jp

飼えなくなった犬・ねこの引き取り日

とき 7月3日・10日・24日・31日 毎週金曜日 9:00~10:00

ところ 県富士総合庁舎車庫南側 持ち物 愛犬手帳

☎ 環境衛生課 内線 2054

**7月の水道料金 納入地区
下水道使用料**

納入期限は7月末日まで(納入はお早目に、お忘れなく)
納入は手続きが簡単、便利な指定金融機関などの口座振替で

鷹岡(久沢西・南、本町1.2.3、入山瀬全区、天間全区)、
広見、田子浦、吉永、須津、駅北、吉原、元吉原、
大淵(若松全町、久保町、大久保、三ツ倉南、城山)

問い合わせ 水道部営業課 内線2534・2535

「ロゼ・メンバーズクラブ」 会員更新と新規入会募集のお知らせ

- 会員特典 ◎自主公演チケットの優先受付、
◎チケット割引サービス
◎ロゼ・イベントニュースなどの郵送サービス



更新・募集期間 7月1日～31日 年会費 2,000円
申し込み 申込書と年会費を持参して、ロゼ・チケットセンターへ
※申込書はロゼシアター、各公民館、プレイガイドにあります。
問い合わせ ロゼ・チケットセンター ☎60-2500

◎親子市政教室

とき 7月29日(水)、8月3日(月) 8:50～15:30
コース 市役所 → 東部浄化センター → 保健女性センター(ジュースの糖分チェック) → 富士山こどもの国 → 市役所
対象 市内在住の小学4～6年生とその親(子供のみの参加はできません)
定員 各親子10組20人(応募者多数の場合は抽せん) 参加費 無料
持ち物 昼食、水筒、筆記用具、雨具、缶ジュース1本(実験用)など
申し込み はがきに参加する人の住所、氏名、年齢(学年)、電話番号、希望日(どちらか一方の日)を書いて〒417-8601富士市永田町1-100 富士市役所広報広聴課「親子市政教室」係へ(7月17日の消印有効)

◎平成11年版「市民暮らしのカレンダー」の写真募集!

- ★対象 市内在住の人
- ★テーマ 「富士市の魅力」(被写体は自由)
- ★規格 35mm以上のカラーフィルム(スライドまたはネガカラー)
- ★応募方法 2L(キャビネ)サイズにプリントして、写真の裏に、住所、氏名、電話番号、写真のタイトル、撮影場所、何月のカレンダー用かを書いて、広報広聴課「暮らしのカレンダー写真応募」係へ(1人各月2点まで)

問い合わせ 広報広聴課 内線2822

●●市民れんらく版●●

◆「国際ソロプチミスト富士」講演会 ～感動する心 持っていますか～

とき 7月11日(土) 13:30～ ところ ロゼシアター中ホール
講師 本村義雄さん(北九州児童文化連盟副会長) 入場料 無料
問い合わせ 町田 方 ☎64-9516

第18回 富士市民大学後期講演会

☎ 社会教育課 内線 2718

とき 9月3日～12月3日 計10回
各木曜日 19:00～20:30
ところ ロゼシアター大ホール
対象 市内・富士宮市・芝川町に在住・在勤・在学の15歳以上の人(中学生は除く)
定員 1,600人(先着順)
講師 椎名誠さん(作家)、桑原征平さん(アナウンサー)、桂福団治さん(落語家)、加藤諦三さん(評論家)、星野知子さん(タレント)、大槻義彦さん(早稲田大学教授)など
受講料 6,000円(教材費を含む)
申し込み 7月13日～16日に受講料を持参し各公民館または社会教育課へ

放送大学学生募集

☎ 社会教育課 内線 2718

入学時期 10月
入学資格 18歳以上(試験はなし)
学習内容 300以上の科目から好きな科目を選択し、ビデオテープなどで学習
入学科
①全科履修生(大卒と同等の資格の取得が可能) 1万8,000円
②選科履修生(1年在学) 6,000円
③科目履修生(半年在学) 4,000円
授業料 ①～③とも1科目につき8,000円
募集期間 8月15日まで
問い合わせ 放送大学静岡学習センター(三島市) ☎0559-89-1253

病原性大腸菌などによる食中毒の発生を防ぎましょう

気温と湿度が高くなり、食中毒の発生が気になる季節となりました。

食中毒予防の3原則「菌をつけない、ふやさない、殺す」を守り、食中毒を防止しましょう。

★食中毒予防はまず細菌が飲食物の中で食中毒を発症させる菌量に増殖するのを防ぐことが基本です。

食中毒予防 3原則

1. 清潔 にして菌をつけないようにしましょう
2. 迅速 に処理して菌をふやさないようにしましょう
(0-157は15分で2倍にふえます。室温に長く放置してはいけません)
3. 加熱 して菌を殺しましょう(75℃で1分以上)
冷却 して菌をふやさないようにしましょう(10℃以下)

食中毒原因菌の中で「腸管出血性大腸菌O-157」は、ほかの菌と違ってごく少量でも感染します。

感染後の症状としては、初めは腹痛や水様性の下痢ですが、下痢は後で出血性となることもあります。もしも食中毒の症状が出た場合は、医師の診察を受けてください。

予防のために よく手を洗いましょう

- 外から帰ってきたときに
- 食事の支度をする前に
- 食事の前に
- トイレの後に
- 調理の間に(肉や魚などの生ものに触れたときや盛りつけの前など)

問い合わせ
保健女性センター ☎64-8990
富士保健所 ☎65-2154

暮らしの

カレンダー

7月 JUL
[文月]

- ・ 社会を明るくする運動強調月間
- ・ 愛の献血助け合い運動月間
- ・ 労働者派遣事業適正運営推進月間
- ・ 富士市の青少年を非行から守る強調月間
- ・ 河川愛護美化月間 (8月まで)

7月の

博物館

- 第17回「富士山写真展」開催中
12日まで
- 第2回「かみing博物館」開催
20日～8月30日
- 手漉和紙教室 5日、12日、19日
- クイズラリー 11日、25日
- 機織り体験 18日



第1回「かみing博物館」展示風景

1 水	富士山お山開き 全国安全週間 ～7日 津波対策推進旬間 ～10日 結婚相談 (吉原公) 社会を明るくする運動街頭啓発 (富士・吉原・鷹岡商店街)
2 木	
3 金	犬・ねこの引き取り日 →P10 子育てひろば (吉永公)
4 土	
5 日	
6 月	1歳児健康相談 (保健女性センター) 献血 →P8
7 火	離乳食講習会・初期 (保健女性センター) [七夕]
8 水	子育てひろば (富士南公) 結婚相談 (吉原公)
9 木	子育てひろば (須津公) 1歳6か月児健診 (保健女性センター)
10 金	犬・ねこの引き取り日 →P10 3歳児健診 (保健女性センター)
11 土	各地区天王祭
12 日	参議院議員選挙投票日 →P5
13 月	1歳児健康相談 (保健女性センター)
14 火	子育てひろば (保健女性センター) 離乳食講習会・後期 (保健女性センター)
15 水	子育てひろば (富士見台公) 埋蔵文化財出土品展 ～31日 (中央図書館) →P10 結婚相談 (吉原公)

16 木	富士市展 2期工芸・写真展 (ロゼシアター) ～19日 子育てひろば (田子浦公) 献血 →P8 1歳6か月児健診 (保健女性センター)
17 金	子育てひろば (今泉公) 3歳児健診 (保健女性センター)
18 土	鶴無ヶ淵の観音さん (鶴無ヶ淵観音堂) 小木の里まつり (富士第二小) 片倉の地藏さん (片倉) 神戸雨乞い曼陀羅 (神戸祖師堂) 献血 →P8
19 日	市内クリーンデー 水防訓練 (かりがね堤) ミスかぐや姫コンテスト (ロゼシアター) 鎧ヶ淵親水公園まつり
20 月	田子浦みなと祭り (田子の浦港) [海の日]
21 火	夏の交通安全県民運動 ～30日 自然に親しむ運動 ～8月20日 子育てひろば (広見公) 離乳食講習会・初期 (保健女性センター) 2歳児むし歯予防教室 (保健女性センター)
22 水	子育てひろば (保健女性センター) 結婚相談 (吉原公)
23 木	小学校音楽発表会 (ロゼシアター) 富士岡銀杏地藏尊祭典 吉原身代地藏さん (吉原一丁目) 1歳6か月児健診 (保健女性センター) 子育てひろば (丘公)
24 金	夏休み研究相談 (市役所) 犬・ねこの引き取り日 →P10 子育てひろば (鷹岡公) 3歳児健診 (保健女性センター)
25 土	各地区夏まつり
26 日	富士まつり (青葉通り周辺) 田宿川たらい流し川祭り (今泉田宿川) 各地区夏まつり
27 月	夏休み研究相談 (市役所) 1歳児健康相談 (保健女性センター)
28 火	離乳食講習会・後期 (保健女性センター)
29 水	結婚相談 (吉原公)
30 木	
31 金	犬・ねこの引き取り日 →P10 国民健康保険税第1期納期限 固定資産税・都市計画税第2期納期限

こちら編集部

先日、家族で蛍を見に行きました。私は蛍を見るのが初めてで、暗闇の中、幻想的な光を放って飛び交う景色に大感動。限られた自然の中で、短い一生を力強く生きている蛍たち。子供が大きくなって、私と同じような感動を伝えられるように、いつまでもこの自然の空間を大切にしていかなければならないと痛感しました。

人口 236,543人 (前月比+147)
男 117,886人 (+67)
女 118,657人 (+80)
世帯 77,289世帯 (+148) 6月1日現在
発行・編集 富士市総務部広報広聴課
静岡県富士市永田町1-100 ☎51-0123

