

収穫の秋、僕たちが植えたお芋が
こんなに大きくなったよ

みどり保育園とわかぐさ保育園との

芋掘り交換会

(かりがね堤)にて



2~4 快適な生活環境には欠かせないパートナー

特集 都市公園

5 年末の交通安全運動

6~7 10月のできごと

8~11 暮らしのたより

12 12月のカレンダー

特集

都市公園

子供たちの声でにぎわう公園や、自然環境の中で心身の健康増進や野外レクリエーションを楽しむ郊外の大きな公園。公園は、市民の皆さんが快適で活力ある生活を送るために欠くことのできない都市施設です。皆さんは公園をどのように利用されていますか。それと公園の目的に応じた使い方を知っていますか。今回は、公園を楽しく安全に利用するコツを御紹介します。

公園にはさまざまな種類があります。皆さんは公園の種類をどのくらい知っていますか

公園は小さなものから大きなもの、特殊な目的を持ったものなどさまざまな種類があります。皆さんは、どのような目的を持って公園に出かけられますか。富士市の都市公園は、大きく五つの種類に分類され、目的に応じてさらに細かく分けられています。

都市基幹公園

都市の代表的な公園として、皆さんが休養、鑑賞、散歩、遊戯などを総合的に利用することを目的とした公園で、広見公園のような「総合公園」と運動施設をそろえた富士総合運動公園のような「運動公園」に分けられます。

住区基幹公園

気軽にいつでも利用できる身近な公園として、各地域に点在しています。遊具などが置いて



一部開園した原田公園

あり児童からお年寄りまでが利用する「街区公園」と水辺や遊歩道などがある「近隣公園」イベントなどができる大きな「地区公園」に分けられています。

特殊公園

史跡の保全や動植物の展示など特殊な目的を持った公園です。戦国時代の三国同盟で有名な善得寺公園や、かぐや姫伝説の竹採公園などを史跡を残す「歴史公園」。自然教育の森や野生ツツジの森などで自然観察を楽しめる岩本山公園などを「風致公園」と言います。

都市緑地

自然環境保全と都市景観の向上を目的とした公園を言います。市内では富士川緑地が該当し、隣接する富士川河口一帯は野鳥保護区に指定されバードウォッチングも楽しめます。

緑道

災害時の避難路や快適で安全な生活の確保を目的とした公園です。身延線廃線敷を利用した富士緑道が代表的な緑道です。



戦国時代の史跡が残る
善得寺公園



地区公園の代表「中央公園」

富士市のほぼ中央に位置する中央公園。週末にはにぎやかなイベントや野外コンサートが行われることもあります。

合併記念公園として整備した「広見公園」
旧富士市、吉原市、鷹岡町の2市1町の合併を記念して整備された広見公園は、富士市を代表する総合公園です。



中部1号公園（五味島）



青島第2公園（青島町）



富士駅南第2公園（上横割）

町中の代表的な街区公園

日ごろ、元気いっぱいの子供たちが遊んでいたりと、近所の皆さんとコミュニケーションをとったりする公園。公園にはいろいろな使い方がありません。週末に遊び道具とお弁当を持って出かけられる岩本山公園は、一年中自然と接することができる人気がある公園です。また公園には、皆さんが余暇を楽しむさまざまな施設がそろっているのを御存じですか。例えば岩本山公園では、高台の立地と豊富な自然を生かした三つの展望台に自然観察を行う各種の森、ハイキングコースなどがあります。虫眼鏡と植物辞典、双眼鏡と市内地図、木の実などを入れる袋など

生活に合わせて公園を上手に利用しましょう

どを持っていくと、余暇を楽しみながら自然学習ができてしまいます。このように、これから出かけようとする公園の予備知識を事前に調べておくともまた違った公園の利用方法を発見でき、公園も皆さんの使い方によって育っていきます。

**公園を楽しく安全に
気持ちよく利用するポイント**

公園の遊具は安全に使う

公園で子供たちに人気の遊具は、子供の心身の健全な発育や夢をはぐくむ施設です。子供たちが安全に楽しく使えるよう、市は年間を通して定期点検を行っています。万が一に備えて日常、利用中の簡単なチェックを行います。

支柱の腐食、溶接部分の離脱、支柱のぐらつき、本体のぐらつき、とめネジのゆるみ、安全空間の確保など

**公園で一日を楽しく
過ごすための味方**

公園にはなくてはならないトイレ。トイレは、公園の風景などにマッチした構造や色彩を施し、気持ちよく使えるよう配慮してあります。ちよつとしたいたずらで、みんなに迷惑をかけるようなトイレにも思いやりと心遣いを持ちましょう。

安らぎを与えてくれる植物

公園の植物は、四季折々の装いで来園者の目を楽しませ、心身のリフレッシュにも大きな役割を果たしています。樹木の枝を折ったり花を摘んだりしないで大切にしてください。

地域の公園を愛し

守り続ける人たち

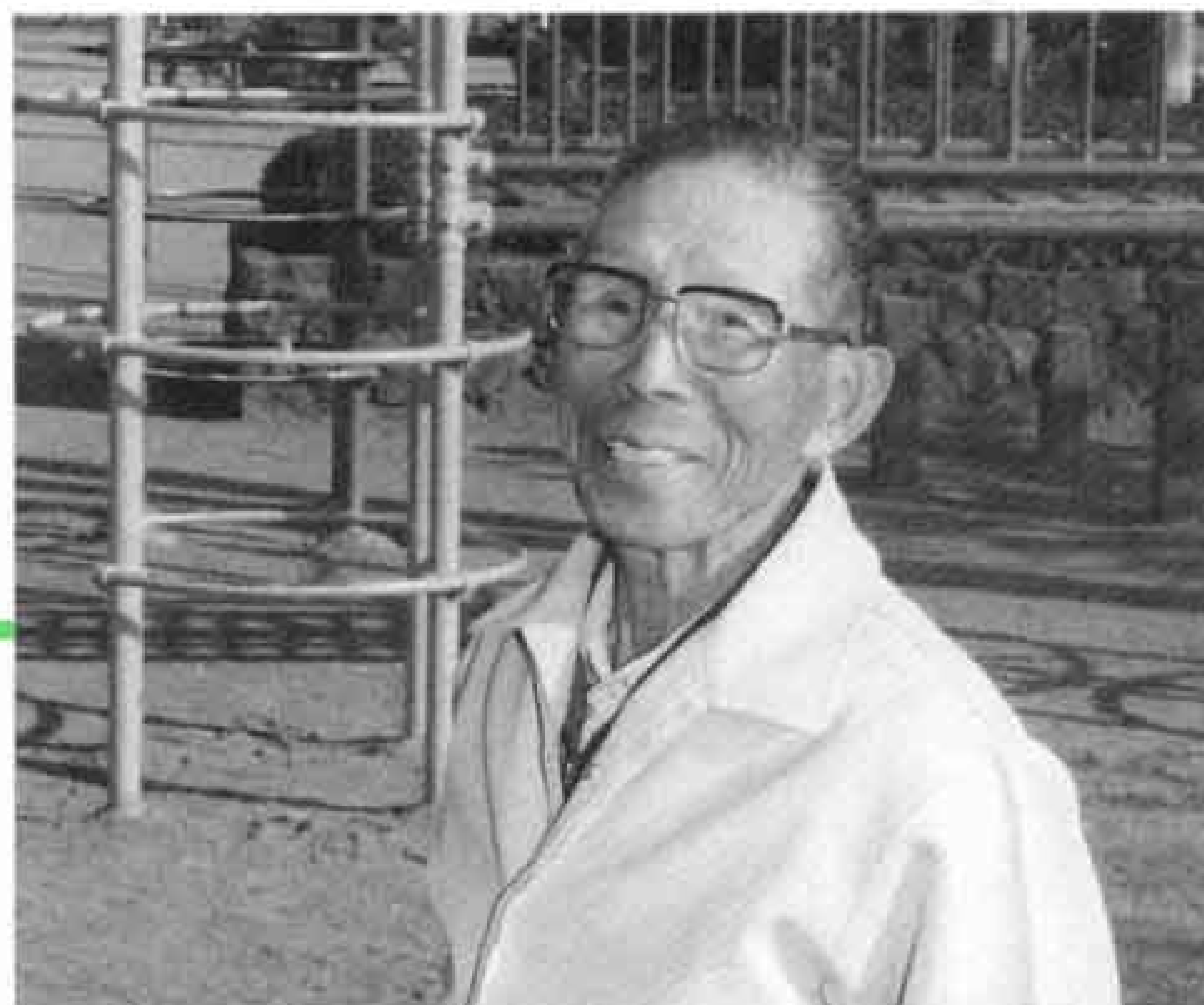

富士緑道の公園愛護会
中島下老人クラブ笑話会副会長
山崎正雄さん



昭和五十四年にこの緑道ができて上がったときからこの愛護会で清掃を月二回行っています。私たちは、すがすがしい朝、掃除が終わった後に皆さんといろいろな話をするのが楽しみなんです。ここへきてみんなと顔を合わせるのが健康のあかしにもなっていますよ。この公園の木も昔はペラペラだったのにこんなに大きくなってしまってますね(笑)。

公園は地域の環境づくりや御近所とのふれ合いにはとても大切なものなんです。この公園は、毎日親子連れが遊びに来たり、近所の人々が散歩したりとにぎやかで、いろいろな出会いや情報交換をそれぞれやっているようです。昔ほどではなくなりましたが、中には、公園の遊具を壊したり、テーブルで火を使って焦がしたりする人がいるんです。公園はなくてはならないみんなの大切な財産なので思いやりを持って大事に使ってほしいですね。



中島下老人クラブ笑話会の皆さん

公園愛護会とは

(都市公園等の愛護活動を行う団体)

公園愛護会は、自治会の長を代表者として自主的に公園内の清掃や除草、施設の点検や簡易な塗装、花壇づくりや公園愛護の意識啓発などを行う団体で、市内に百十八団体あります。公園愛護会としての対象となる公園は、都市公園法に規定する都市公園のほか、都市計画法、児童福祉法などの法律や法令で定められた広場や緑地、児童遊地などです。地域を愛し公園を大切に思う公園愛護会の皆さんが、公園を利用する皆さんにいつも笑顔で使ってもらえるようがんばっています。



都市整備部みどりの課
勝又 哲 課長

公園を大事に使っていただくよう御協力ください

公園は、市民みんなの憩いの場です。お年寄りから小さな子供までが楽しく安全に使えるよう皆さんの意見を取り入れてつくられています。公園を利用する皆さんは、公園の施設を十分に活用し、誇りと愛着を持って公園を育てていただきたいと思っています。最近、公園内でのいたずらが多くなってきました。公園の芝生広場でのゴルフや二輪車の乗り入れなどは大変危険ですし、トイレを壊したり、たき火をして公園の施設を焦がしたりと、いたずらとは思えない目に余ることも発生しています。公園はみんなのものでありますからモラルを守って大事に使っていただくよう御協力ください。

問い合わせ

みどりの課

内線二六六一

年末の交通安全県民運動

12月10日(水)~31日(水)

何かと慌ただしい年末は、交通事故がもっとも多く発生するときです。

「急いでいるから」「すぐ近くに行くだけだから」「いつもの道だから」、そんな気持ちでハンドルを握り、最低限のルールやマナー、安全確認を忘れてはいませんか。ちょっとした油断が、取り返しのつかない大きな代償となって返ってくる交通事故。

1人1人が思いやりの気持ちでお互いに譲り合い、交通事故をなくし、新しい年を家族みんなで、笑顔で迎えましょう。

★街頭や地域で、啓発活動を行います★

と	き	行	事	と	こ	ろ
10日(水)	7:00~ 8:00	(街頭指導と携帯電話 適正使用・操作広報の日)	街頭指導及び広報	市内各地区 市役所駐車場 市役所駐車場 国道139号		
	18:30~18:50 19:00~20:00	交通安全指導員視閲 主要交差点街頭指導				
12日(金)	13:30~15:30	岩松地区高齢者交通教室	新町公会堂			
13日(土)	9:30~11:30	田子浦地区交通安全大会	田子浦中学校			
14日(日)	9:30~11:30	天間地区交通安全パレード	天間小学校 吉原第二中学校			
	10:00~12:00	今泉地区総合パレード				
15日(月)	19:00~20:00	飲酒運転追放 夜間パトロール	富士駅周辺 吉原中央駅 周辺			
17日(水)	7:40~ 8:20	高校生の自転車 街頭点検指導	市内6カ所 富士高校			
	17:00~20:00	高校生の自転車・バイク 交通安全教室				
18日(木)		(若者・高齢者の 交通事故防止の日)	高齢者交通安全レター作戦			
19日(金)	10:00~12:00	富士ヤングセーフティスクール	吉原自動車学校			
20日(土)	14:00~16:00	交通安全とら・トラ作戦 (トラック車両などを展示した交通安全イベント)	富士マリンプール 駐車場			
22日(月)	14:00~15:00	シートベルト着用街頭指導 及び取り締まり	ロゼシアター 西側交差点			
25日(木)	19:00~20:00	(飲酒暴走運転追放 一斉パトロールの日)	富士駅周辺 吉原中央駅周辺			
		飲酒暴走運転追放 夜間パトロール				
26日(金) 30日(火)		飲酒暴走運転絶滅強化週間	市 内			
31日(水)		初日の出暴走取り締まり	市 内			

ゆずりあい・ありがとう

重点目標 1 飲酒・暴走運転の追放

判断力が低下して、ブレーキ操作を誤ったり信号や標識を見落とししたりして、重大事故を引き起こす飲酒運転。「飲んだら乗らない」「乗るなら飲まない」「乗るなら飲ませない」の『三ない運動』を実施し、飲酒運転は絶対にやめましょう。

重点目標 2 交差点・若者・高齢者・自転車の交通事故防止

出会い頭の事故や右・左折のときの直進車との衝突事故など、事故の多くは交差点で発生しています。車を運転する人だけでなく、道路を通行する人すべてが交差点での危険性を正しく認識し、徐行、一時停止、安全確認を徹底しましょう。

重点目標 3 歩行者の事故防止

歩行者や自転車を利用する人は、交差点や道路を横断するときは、安全確認を十分行いましょう。また夜間の外出時には、目立つ色の服を着たり、反射材を利用したりして事故に遭わない工夫をしましょう。自動車や二輪車の運転手も、交差点などではスピードを落とし、歩行者の保護を徹底しましょう。



交通事故総量削減県民運動実施中

問い合わせ 交通安全課 (富士市交通安全対策協議会事務局) 内線2476

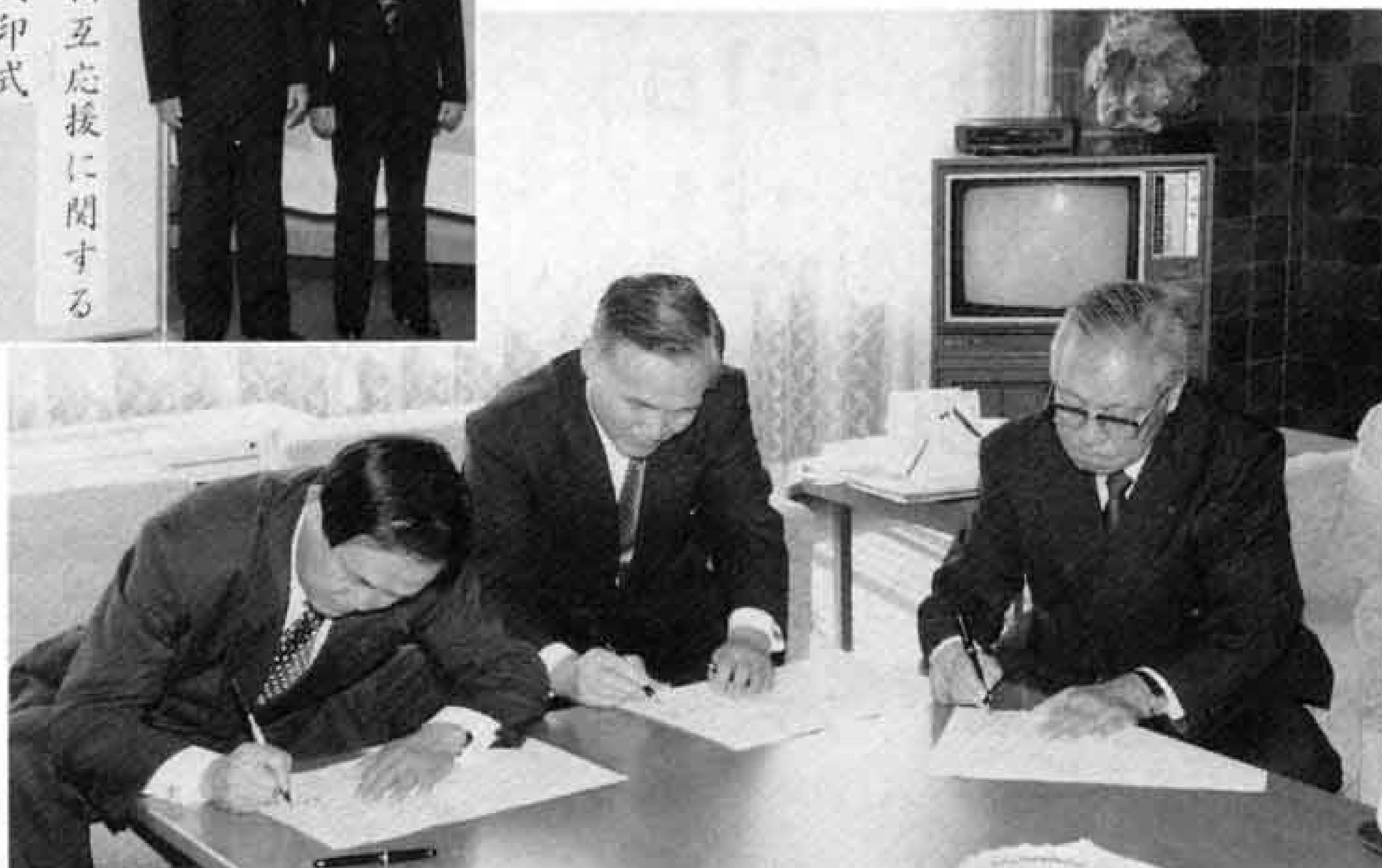

10月のできごと

街のアルバム

体カづくり富士市民大会



“もしも”のときの大きな味方

「関東3市と災害時相互応援協定を締結」

10月3日 市は、大地震などの広域的災害が起きた場合に、海路を通じて援助を行うことを目的とした災害時相互応援協定を関東3市と結びました。締結した市は神奈川県茅ヶ崎市、茨城県ひたちなか市、千葉県市川市ですべて港湾を有する市です。

この協定で応援要請があった場合には、食料や生活必需品の提供、災害復旧に必要な職員の派遣やボランティアのあっせんなどを協力し合うことが約束されました。



華麗な職人わざにためいき

「富士市技能フェスティバル」

10月11・12日 長い歴史の中で代々引き継がれてきた職人わざを次代に伝えていくことと、手づくり品のよさをアピールするために、ラ・ホール富士で「富士市技能フェスティバル」が開催されました。

メイン会場では職人さんの指導による「木工教室」や「銅版画体験コーナー」が設けられ、親子で挑戦する姿が見られました。また、お菓子の実演販売は子供たちに人気で、周りに集まった子供たちは職人さんの見事な手さばきに見とれていました。

多彩な作品を一堂に展示

「富士市福祉展開催」

10月15日～19日 市内の福祉施設の高齢者や障害児(者)などが、リハビリや訓練のため真心込めてつくった作品を集めた「富士市福祉展」がロゼシアターで開催されました。同展は、作品づくりや展示を通して、製作者たちの自立心を養い生活意欲を高めてもらうと同時に、来場者に福祉への理解を深めてもらうことを目的に毎年開催されています。

今回は新たに老人保健施設「ききょうの郷」と養護施設「ひまわり園」、鷹岡中学校の特殊学級が加わり、62団体・約1,900点の個性的な作品が展示され、訪れた人たちの目を楽しませていました。



祝 富士市立吉原商業高等学校創立35周年記念式典



伝統を受け継ぎ、さらなる飛躍を

「市立吉原商業高校創立35周年記念式典」

10月17日 今年度で創立35周年を迎えた市立吉原商業高校で、その節目を祝う記念式典が行われました。同校は昭和37年に吉原市立商業高校として開校以来、地域に密着した商業専門の学校という期待を背負い、産業界の中核を担う人材を育成してきました。

式典では、在校生のほか歴代校長や同窓会の役員などが出席し、これまでの地域に根差した教育実績を振り返ると同時に未来への発展を誓いました。また、同校の卒業生でオリンピック出場経験を持つ佐野（旧姓早川）一枝さんと高野進さんが「私のオリンピック」というテーマで記念講演を行いました。

みんな仲よく笑顔の輪

「市民福祉まつり」

10月19日 秋の青空が広がったこの日、中央公園で「市民福祉まつり」が盛大に開かれ、来場者数は過去最高の5万人を記録しました。ことしのテーマは「笑顔いっぱい ふれあい広場」。このテーマに沿って福祉・子供・バザー・食べ歩きなどの4つのコーナーとふれあい広場が設けられ、さまざまな催しが行われました。また、ふれあい広場では吉原林間学園やひまわり園、小規模授産所吉原つくしなど8団体が、この日のために練習を重ねてきた歌や踊りを披露。来場者から大きな拍手が送られました。



富士山の大自然にふれた一日

「富士山こどもの国 みどりの探検隊」

10月25日 平成11年に一部開園予定の「富士山こどもの国」(勢子辻)でみどりの探検隊が行われ、約300人の参加者全員がケヤキやヤマザクラなどを植樹し、自分の名前を書いた記念の杭を立てました。その後、野鳥観察や間伐材を使っての丸太ベンチの製作などで大自然とのふれあいを楽しみました。その中でも、自然と一体となつての野遊びでは、丸太の橋を歩いてみたり、目隠しをして木の感触を覚え、自分がさわった木を当てる「僕の木、私の木ゲーム」をしたりして、ふだんでは体験できない遊びに子供たちは感動していました。



未来に羽ばたく学び舎が完成

「市立富士中学校落成記念式典」

10月28日 老朽化のため平成8年から改築工事が進められてきた市立富士中学校の新校舎が完成し、同校体育館で落成記念式典が行われました。新校舎は鉄筋4階建てで、多目的スペースが各階にあることや図書室内にオープンスペースが設けられていること、また廊下などに富士ひのきをふんだんに使用していることが特徴として挙げられます。市長はあいさつで「新校舎は『21世紀を担う子供たちにふさわしい教育環境を』と考えて設計した。その結果新しいアイデアを駆使した画期的な校舎が完成しました」とお祝いの言葉を述べました。



消費生活講座

電磁波はなぜ怖いかわ

☎ 女性施策推進室 64-8995

家庭や職場、大気中に飛び交う「電磁波」。携帯電話やOA機器などは安全なのでしょうか。ハイテク時代の新しい公害について考えてみませんか。

とき 12月10日(水) 18:30~20:30

ところ 保健女性センター

講師 天笠啓祐あまがさ けいすけ (ジャーナリスト)

定員 150人 (先着順)

申し込み 12月5日までに直接または電話で女性施策推進室へ



子どもの人権110番

☎ 53-1200

☎ 社会福祉課 内線 2312

暴力を振るわれる、いじめで悩んでいるなどの疑問や不安を抱えているあなた、まず電話をしてください。

子供のことで悩んでいる保護者も、遠慮せずに電話をしてください。秘密を守り、親身になって相談に応じます。

受付 月~金曜日 9:30~15:00

問い合わせ 富士人権擁護委員協議会 静岡地方法務局富士支局

☎53-1200

人権問題講演会

☎ 社会福祉課 内線 2312

とき 12月9日(火) 13:30~15:30

ところ 三島市民文化会館 大ホール

講師 金 兩基きむ りんき (静岡県立大学国際関係学部教授)

テーマ 「ふだん着の人権論」

申し込み 当日直接会場へ

問い合わせ 静岡県東部民生事務所地域福祉課 ☎0559-20-2075

※駐車場が少ないのでJRなど公共交通機関を御利用ください

個別健康相談

~赤ちゃんからお年寄りまで~

☎ 保健女性センター 64-8993

健康、育児、食生活に関することは、何でも気軽に御相談ください。保健婦、栄養士があなたの話をお聞きします。

とき 12月11日(木)・18日(木)

9:00~16:00 (時間予約制)

ところ 保健女性センター

申し込み 電話で保健女性センターへ

12月4日~10日は
人権週間です

☎ 社会福祉課 内線 2312

「人権週間」とは、世界人権宣言が国連で採択された日を記念して定められたもので、ことしで49回目になります。人間が人間らしく生きていくのに大切な人権について考えてみませんか。

●人権ポスター・書道作品展

とき 12月4日(木)~10日(水) 8:30~17:00

ところ JR新富士駅ステーションプラザFUJI

●街頭啓発

とき 12月4日(木) 7:30~8:30

ところ JR富士駅・新富士駅前

●特設人権相談

とき 12月4日(木)・9日(火) 10:00~15:00

ところ 4日...田子浦荘、鷹岡市民プラザ
9日...広見荘、東部市民プラザ

相談員 人権擁護委員

※秘密は厳守します。気軽に御相談ください



12月の献血

☎ 社会福祉課 内線 2312

献血は身近なボランティアです。皆さん、ぜひ御協力をお願いします。

日	場所	時間
18日(木)	市役所西口	9:30~15:30
27日(土)	JR富士駅前	10:00~16:00

12月1日~10日は

消費者被害防止年末キャンペーン

年末の慌ただしい時期は、心のスキをねらった悪質商法の被害が多くなります。困ったときは御相談ください。

相談受付 9:00~16:00

☎ 消費生活センター 64-8996

ぜんそく健康相談

☎ 保健女性センター 64-8991

ぜんそくなどの呼吸器疾患の悩みについて、医師や保健婦、栄養士が相談に応じます。気軽に御相談ください。

とき 12月16日(火) 13:30~14:30

ところ 保健女性センター

申し込み 12月15日までに電話で保健女性センターへ

図書館からの
お知らせ 8

☎ 中央図書館 51-4946

利用者のプライバシー

図書館は利用者の知的自由を守るために、利用者の秘密を漏らさないことを、図書館の基本的な責務の一つとしています。

●個人の貸し出し記録は返却と同時に抹消されるようにコンピューターシステムを設定しています。

●利用者の氏名や住所を初め、いつ来館したのか、何を read したのか、どんな予約をしたのかなどの個人に関する情報は、利用者自身が明らかにした場合を除き、本人の許諾なしに他人に知らせることはありません。



12月

移動図書館車ふじ号の巡回日程

日	場所と貸し出し開始時刻
3・17日(木)	富士見台市営住宅集会場前(15:00)
4・18日(木)	滝戸団地内(14:00) 湯沢平市営住宅前(15:00)
5・19日(金)	スーパー吉川中里店駐車場(10:00) 神谷緑町(10:50) 四丁河原南JA富島駐車場(15:00)
6・20日(土)	鈴川中町フードランド前(10:00) 自由ヶ丘県営住宅北駐車場(14:00) 旭化成西住宅駐車場(15:00)
11・25日(木)	東芝松岡アパート(10:00) 高山県営団地(14:00) 桜ヶ丘公会堂東側(15:00)
13・27日(土)	中丸生鮮市場ビッグ3駐車場(10:00) 城山町公会堂(14:00) 広見町大昭和アパート(15:00)

*都合により中止・変更する場合があります

*休館日は、1日、2日、8日、15日、22日、23日、28~31日です

納めましょう 国民年金

☎ 国民年金課 内線 2265

国民年金の納め忘れはありませんか。未納のままにしておくと、将来年金額が減るだけでなく、もらえなくなる場合があります。また、万一の事故などで障害者や遺族になってしまったときに、障害基礎年金、遺族基礎年金が受けられなくなってしまうこともあります。納付はお早目をお願いします。また、納付は市内金融機関（郵便局を除く）の口座振替が便利です。

政府管掌健康保険の被保険者証が新しくなります

☎ 国民年金課 内線 2261

現在の被保険者証は平成10年1月から更新され、4月以降は使用できなくなります。現在のレモン色の被保険者証は、勤務先が定める日までに必ず事業主などへ返してください。新しい被保険者証は、あさぎ色です。また、新しい被保険者証を受け取ったら、再診時に医療機関へ持参してください。問い合わせ 富士社会保険事務所 ☎61-1900

国の教育ローン 年金教育資金貸付

☎ 国民年金課 内線 2261

この貸付制度は、年金積立金を原資に還元融資の一環として、厚生年金保険、国民年金に10年以上加入している人が、入学時や在学中の教育費を低利で借りることができる制度です。また、国民金融公庫の教育ローンとも併用できます。問い合わせ (財)静岡県年金福祉協会へ ☎054-251-2766



県営住宅入居者及び 県営住宅入居待機者募集

☎ 建設部管理課 内線 2493

- ①県営住宅久沢団地(新規)入居者募集
ところ 富士市久沢2丁目518-4-1
入居予定日 平成10年2月1日
受付 12月10日(水)～18日(木) (土・日曜日は除く) 9:00～16:00
- ②県営住宅入居待機者募集
募集予定団地のうち希望の団地ごとに公開抽せんを行い、待機者の順位を決め、今後1年間に空き家があった場合、その順位で入居できます。
受付 12月4日(木)～12日(金) (土・日曜日は除く) 9:00～16:00
問い合わせ ①②とも静岡県住宅供給公社東部支所 ☎0559-20-2271

母子家庭のための修学資金を御利用ください

☎ 児童福祉課 内線 2327

来年の4月から高校、大学、専門学校などへ進学予定で、経済的に困難な母子家庭に対し、無利子で資金をお貸しします。
修学資金 高校・専門学校などは月額1万6,000円～3万3,000円、短大・大学などは月額4万円～5万9,000円
就学支度資金 高校・専門学校などは7万5,000円～24万円、短大・大学などは36万円～39万円 (各資金とも、校種別、公・私立別、学年別、通学条件などによって、金額が異なります)
申し込み 12月22日～1月8日に必要書類(児童福祉課にあり)を持参し、児童福祉課へ
*下記の日程で親子面接を行いますので申し込み希望者は必ず母子でお越しください
とき 12月22日(月) 13:00～17:00 ところ 市役所10階中会議室

～ 地域から 広げる訓練 備える防災 ～

富士市地域防災訓練

☎ 防災対策課 内線 2776

12月の第1日曜日は「地域防災の日」です。突然発生する地震を想定し、自主防災組織が中心となって地域の特性に応じた実践的な突発対応型訓練を行います。いざというとき、冷静に行動できるように地域の訓練に参加しましょう。
とき 12月7日(日) 9:00～12:00
訓練想定 9:00、駿河湾を震源とする大地震が突然発生。この地震により震度6弱以上の揺れに襲われ、津波、家屋の倒壊、道路の損壊などの被害が発生。
訓練重点項目 ●家庭内の安全確保訓練 ●中・高校生、外国人の参加による地域ぐるみの訓練 ●地域における救助訓練 ●津波、がけ崩れ地域の避難訓練など

市民交通傷害保険

☎ 交通安全課 内線 2477

保険期間は加入時から平成10年3月までです。1人2口まで加入できます。万一の交通事故に備えましょう。
保険料 12月加入で200円(月割50円)

青少年センターの

青年教養講座

☎ 青少年センター 21-6129

講座名	期間	とき	曜日	定員	月額材料費
ロータス初級②	1/14～3/11	19:00～20:50	水	8人	テキスト代
エアロビクス④		19:30～20:50		20人	
英会話(ビギナー)④	1/9～3/6	19:00～19:50	金	各15人	無料
英会話(中級)④		20:00～20:50			

ところ 青少年センター(広見小学校西側)
対象 市内在住・在勤で15～30歳の独身の人
受講料 750円(保険料、利用者会費)
申し込み 12月7日の9:00から受け付けます。
受講料を持参して、直接青少年センターへ(先着順)



…… 市民れんらく版 ……

- ◆ワクワク祭 ディスコパーティー みんなで楽しく踊ろう!
とき 12月6日(土) 16:30～ ところ ラ・ホール富士
参加費 1,000円(ドリンクつき) ※車いすの人の送迎サービスあり
問い合わせ ふれあいショップあゆみ ☎64-0694
- ◆ヘンゼルとグレーテル クリスマスクッキーづくりなど
とき 12月22日(月) 9:00～12:00 ところ TEPCOホール
参加費 300円(保険料を含む) 問い合わせ 渡辺方 ☎21-4558
- ◆福祉をすすめるみんなのつどい 第16回富士集会
とき 12月6日(土) 9:45～14:30 ところ 保健女性センター
参加費 600円(資料代・昼食代) ※有料託児有り(1人600円)
問い合わせ 上柳方 ☎51-7635

アジアをもっと知ろう!

☎ 国際交流室 内線 2864

- アジア漫画展・海外の教科書展
とき 12月3日(水)～7日(日)
10:00～19:00 (7日は17:00まで)
ところ 静岡アートギャラリー (静岡市)
- 対談 発見アジア～見て、聞いてそして語ろう私たちのアジア
とき 12月14日(日) 13:30～15:30
ところ 静岡音楽館AOI (静岡市)
申し込み 電話で(財)静岡県国際交流協会へ ☎054-221-3355

パートタイマー 就職促進セミナー

☎ 商工労政課 内線 2591

- パートで働くための基礎知識を学ぼう!
とき 12月11日(木) 13:30～
ところ ラ・ホール富士 5階研修室
内容 パート労働法、税金、社会保険制度などについて
問い合わせ ハローワーク富士 ☎51-2151

日曜納税相談

- とき 12月14日(日) 9:00～16:00
ところ 市役所3階
◎国民健康保険課…国民健康保険税の納付について
◎収税課…市県民税、固定資産税などの納付について
国民健康保険課 内線2343
収税課 内線2365

富士市民文芸 第34号審査結果

☎ 文化振興課 内線 2722

★ 市民文芸賞	
部門	氏名
詩	藤木 瑞智 (富士見台)
随筆	釘谷 まつ (大 淵)
短歌	石川 信枝 (吉 原)
俳句	梶原 勝雄 (厚 原)
川柳	森川 ヒデ (大 淵)
小説	勝又 己嘉 (吉 原)
児童文学	友田 綾子 (津 田)

電話加入権の公売

☎ 収税課 内線 2364

- 市は富士財務事務所などと合同で、差し押さえた電話加入権を公売します。
とき 12月16日(火) 10:40～11:00
ところ 県富士総合庁舎301会議室
※中止になる場合がありますので、事前に電話で確認してください
問い合わせ 富士財務事務所納税課 ☎65-2123

飼えなくなった犬・ねこの引き取り日

- とき 12月5日(金)・12日(金)・25日(木)
9:00～10:00
ところ 県富士総合庁舎車庫南側
持ち物 愛犬手帳
☎ 環境衛生課 内線 2054

12月の歩く会

☎ 体育振興課 内線 2726

- とき 12月14日(日) 雨天の場合は21日(日)
- ところ 陶芸の森と天文台 (函南町)
- 集合 富士駅改札口前 8:30
- コース 富士駅 8:43→函南駅着 9:20→陶芸の森、天文台
全行程約9km
- 持ち物 弁当、水筒、タオル、雨具
- 問い合わせ 歩く会事務局 中村 方 ☎51-2985



●12月の納税●

- 国民健康保険税 第6期
- 固定資産税 } 第4期
- 都市計画税 }
- 納期 12月10日～12月25日
- 国民健康保険課 内線2343～2345
- 収税課 内線2371

ロゼ・アフタヌーンコンサートVOL.1 東京ギターカルテット♪

- 新進気鋭の4人のギタリストが奏でる「フィガロの結婚」「くるみ割り人形」などの名曲の数々。すてきな午後のひとときを過ごしてみませんか。
- 12月7日(日) ロゼシアター 小ホール
開場 13:30 開演 14:00
入場料 一般 3,000円 学生 1,500円 (全席指定) チケット好評発売中
ロゼ・チケットセンター ☎60-2500

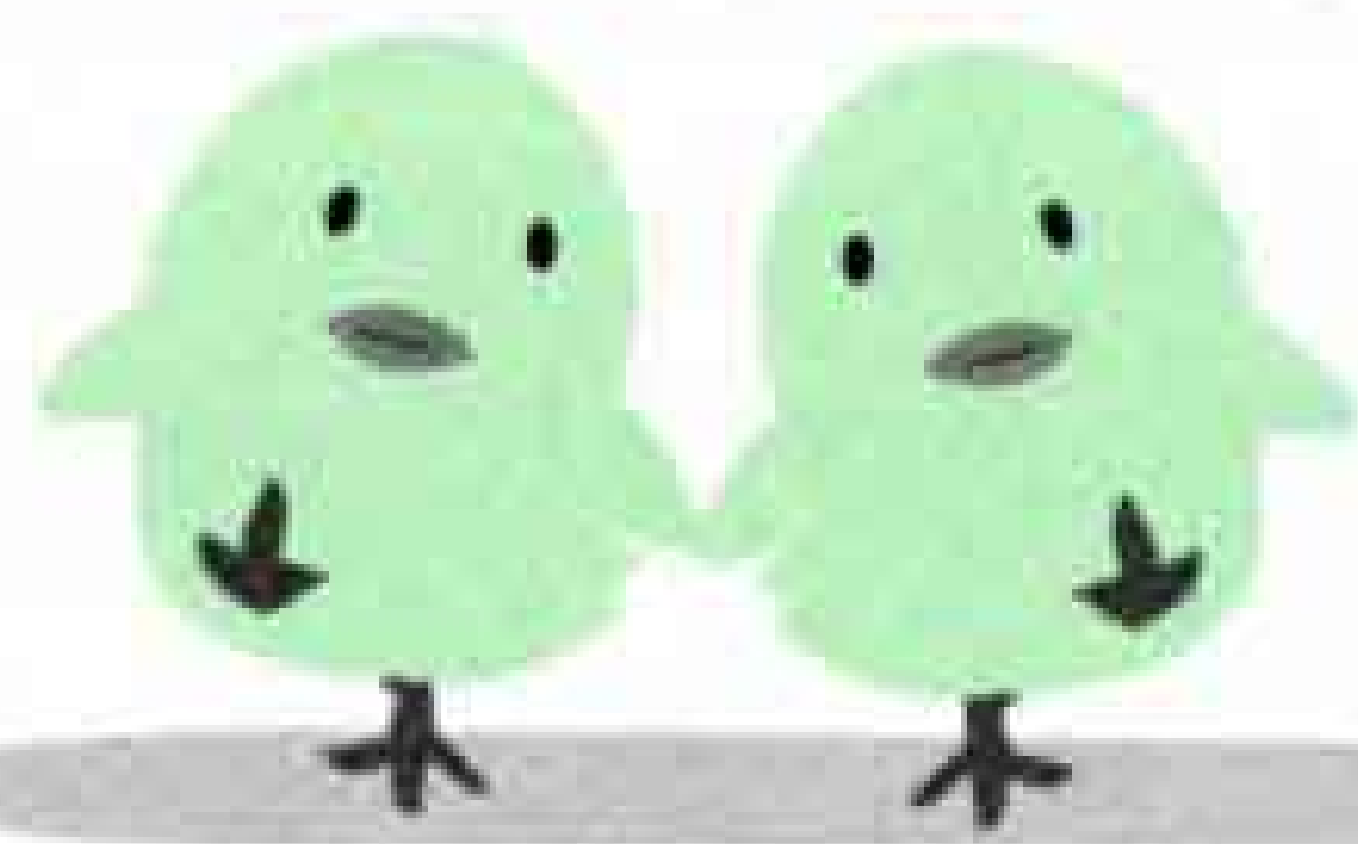

我が家のアイドル

応募が多いため、掲載ができています。しばらくお待ちください



市川野々美ちゃん H8.7.1生
父・禎久 母・真理 (富士見台)
「おふろ上がりのトマトが大好きなの!」



山田瑞紀ちゃん H8.11.26生
父・直行 母・八重子 (鮫島)
「バナナとヨーグルトが大好きです」



後藤稚加ちゃん H4.2.13生
佑菜ちゃん H8.8.24生 父・宏太郎 母・加世 (伝法)
「お姉ちゃんが、私を守ってくれるの!」



佐野一樹ちゃん H9.5.2生
父・充利 母・幸子 (五貫島)
「おすまししている僕。えらいでしょ!!」

平成10年版

市民暮らしのカレンダー

平成10年版「市民暮らしのカレンダー」が、もうすぐ皆さんの家庭へ届きます。

来年のカレンダーは、市内14中学校の生徒の皆さんが心を込めてつくった「紙による立体作品」「キャッチコピー」と実写の組み合わせで富士市の魅力を表現しています。

一年間、楽しみながら御利用ください。



'98市民暮らしのカレンダー 掲載作品展示会

この平成10年版「市民暮らしのカレンダー」の紙面を飾った市内各中学校の生徒によるすばらしい立体作品を展示します。

皆さん、ぜひごらんください。

とき 12月20日(土)～24日(水) 9:00～19:00

ところ ロゼシアター ガレリア

問い合わせ 広報広聴課 内線2822

平成11年版市民暮らしのカレンダーの

写真を募集します。

★対象 市内在住の人

★テーマ 「富士市の魅力」

★募集写真

富士市の魅力や特色ある富士山、浮島、湧水、緑、花、海、町並みなどの風景、行事、市民の表情などを撮影した写真で、被写体は自由

◎今回は、10月・11月・12月の各月のカレンダー用の写真を募集します

◎ことし、または近年撮影したもの

★規格

◎35mm以上のカラーフィルム（スライドまたはネガカラー）

◎印刷のため、スライドフィルムの方が好ましい

★応募方法

撮影した写真は、2L（キャビネ）サイズにプリントして応募してください。採用決定した人には、決定後フィルムをお借りして印刷しますので、フィルムは大切に保管してください（応募していただいたプリントは、原則としてお返ししません）

★締め切り

10月・11月・12月分は、平成10年1月23日

※その他の月の分は、随時「広報ふじ」、ケーブルテレビ「ふじ広報室」などでお知らせします

★応募先

写真の裏に、住所、氏名、電話番号、写真のタイトル、撮影場所、何月のカレンダー用かを書いて、〒417富士市永田町1-100富士市役所広報広聴課「暮らしのカレンダー写真募集係」へ（1人各月2点まで）

※採用した写真は、カレンダーに掲載する際、撮影者の名前を掲載させていただきます

※著作権は富士市に属します

問い合わせ

広報広聴課 内線2822

水道料金 納入地区 下水道使用料

鷹岡（厚原全区、久沢北区・東区）、富士見台、駅南、岩松、原田、大淵（大淵1・2・3、八王子1・2・本、穴原1・2、中野1・2、落合、片倉、三ツ倉、末広、富士本中・西、大富、次郎長、境、希望ヶ丘、大峯、一色）、今泉、伝法

納入期限は12月30日まで（納入はお早目に、お忘れなく）
納入は手続きが簡単、便利な指定金融機関などの口座振替で

問い合わせ 水道部営業課 内線2534・2535

暮らしの カレンダー

12月 DEC [師走]

- ・歳末たすけあい運動
- ・消費者被害防止
- ・年末キャンペーン期間
- ・大気汚染防止推進月間

12月の 博物館

第1回富士 沼津 三島博物館
合同企画展
「目いっぱい! 腹いっぱい! 東海道」開始
11月18日～平成10年1月18日
むかしの1年⑥ (もちつき) 13日
クイズラリー 13日、27日
機織り体験 3日、20日



「むかしの1年」もちつき風景

1月	[世界エイズデー]
2火	離乳食講習会・初期 (保健女性センター)
3水	結婚相談 (吉原公)
4木	人権週間 → P 8 1歳6か月児健診 (保健女性センター)
5金	犬・ねこの引き取り日 → P 10 子育てひろば (吉永公) 3歳児健診 (保健女性センター)
6土	
7日	富士駅伝競走大会 地域防災訓練 → P 9
8月	1歳児健康相談 (保健女性センター)
9火	子育てひろば (保健女性センター) 離乳食講習会・後期 (保健女性センター)
10水	年末の交通安全県民運動 ～31日 結婚相談 (吉原公) 子育てひろば (富士南公)
11木	1歳6か月児健診 (保健女性センター) 個別健康相談 → P 8
12金	犬・ねこの引き取り日 → P 10 3歳児健診 (保健女性センター)
13土	
14日	障害者の日記念行事「ゆめのくにのおんがくかい」 (保健女性センター) 日曜納税相談 → P 10 結婚相談 (吉原公)
15月	1歳児健康相談 (保健女性センター)

16火	子育てひろば (広見公) 離乳食講習会・初期 (保健女性センター) 2歳児むし歯予防教室 (保健女性センター)
17水	結婚相談 (吉原公)
18木	個別健康相談 → P 8 献血 → P 8 1歳6か月児健診 (保健女性センター)
19金	子育てひろば (今泉公) 3歳児健診 (保健女性センター)
20土	
21日	富士市長選挙及び富士市議会議員補欠選挙
22月	1歳児健康相談 (保健女性センター) [冬至]
23火	[天皇誕生日]
24水	子育てひろば (保健女性センター)
25木	犬・ねこの引き取り日 → P 10 子育てひろば (鷹岡公)
26金	[官庁仕事納め]
27土	献血 → P 8
28日	
29月	
30火	
31水	[大みそか]

こちら編集部

今回は公園の特集。公園愛護会の取材にいつもより1時間早く起きて出かけた。朝が弱い私は、半分以上眠ったままの脳みそに活を入れながらカメラのシャッターを押し続けた。「よしアングルは完璧」。と思った瞬間、真正面に太陽が。「しまった。逆光だ」。朝の取材はめったにしない私はいつもいるはずがないところの太陽に「なぜそんなところにいるの」とつぶやいてしまった。

人口 235,827人
男 117,453人 女 118,374人
世帯 76,151世帯 (11月1日現在)
発行・編集 富士市総務部広報広聴課
静岡県富士市永田町1-100 ☎51-0123
ホームページ <http://www.city.fuji.shizuoka.jp/>

