

マグロの競りは迫力満点!

7月25日

親子市政教室

(公設地方卸売市場にて)

2~9 特集

富士まつり
を支える裏方たち

10~11 7月のできごと

12~15 暮らしのたより

16 9月のカレンダー



富士まつり

を支える裏方たち

富士市最大の祭り「富士まつり」。真夏の到来を告げる一大イベントです。ことしの富士まつりは、台風九号の影響で関係者は天気予報とにらめっここの毎日が。それでも、当日の朝は、台風一過とはいかないまでも天候が持ち直し、みんなの熱気が通じて、予定どおりに開催されました。ことしは、かぐや姫伝説を新たな思考で紹介する「かぐや姫絵巻」パレードや、道路にチヨークで落書きをする「ちびっこあつまれ」が新たに加わり、パレード広場は大盛況。三年目を迎えたかぐや姫千人綱引きも、すっかり富士まつりに定着しました。どの出し物も、企画から準備を進めていた裏方の皆さんは、参加者の盛り上がりにはほっと胸をなで下ろす姿も見受けられました。今回は、いろいろな角度から富士まつりを支える裏方たちを特集します。





初登場
かぐや姫絵巻



初登場

ちびっこあつまれ

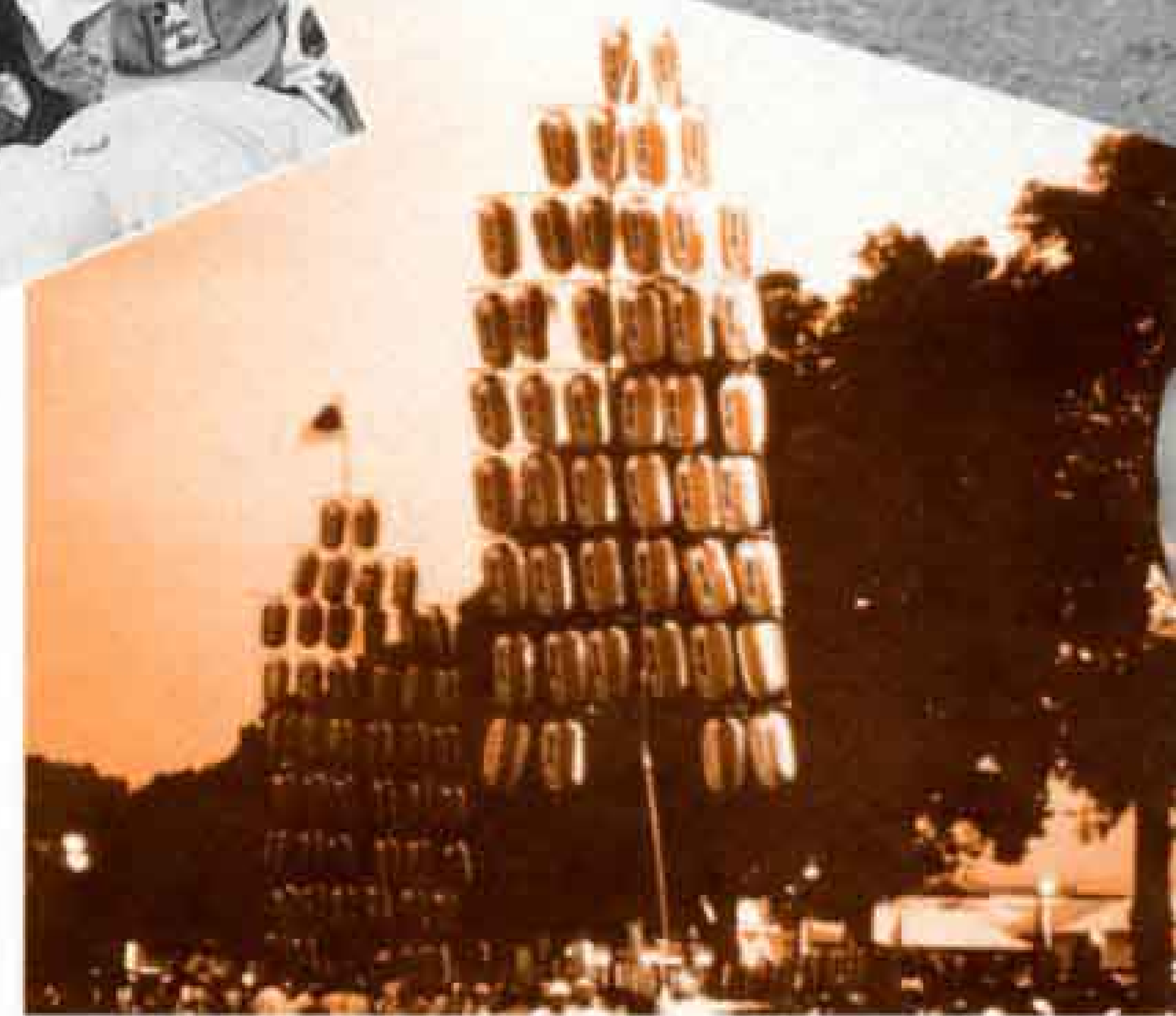

浮かれた気分でサンバ・アミーゴ

熱き鼓動とリズムにあわせてオチャチャのチャ

富士青年会議所

社団法人

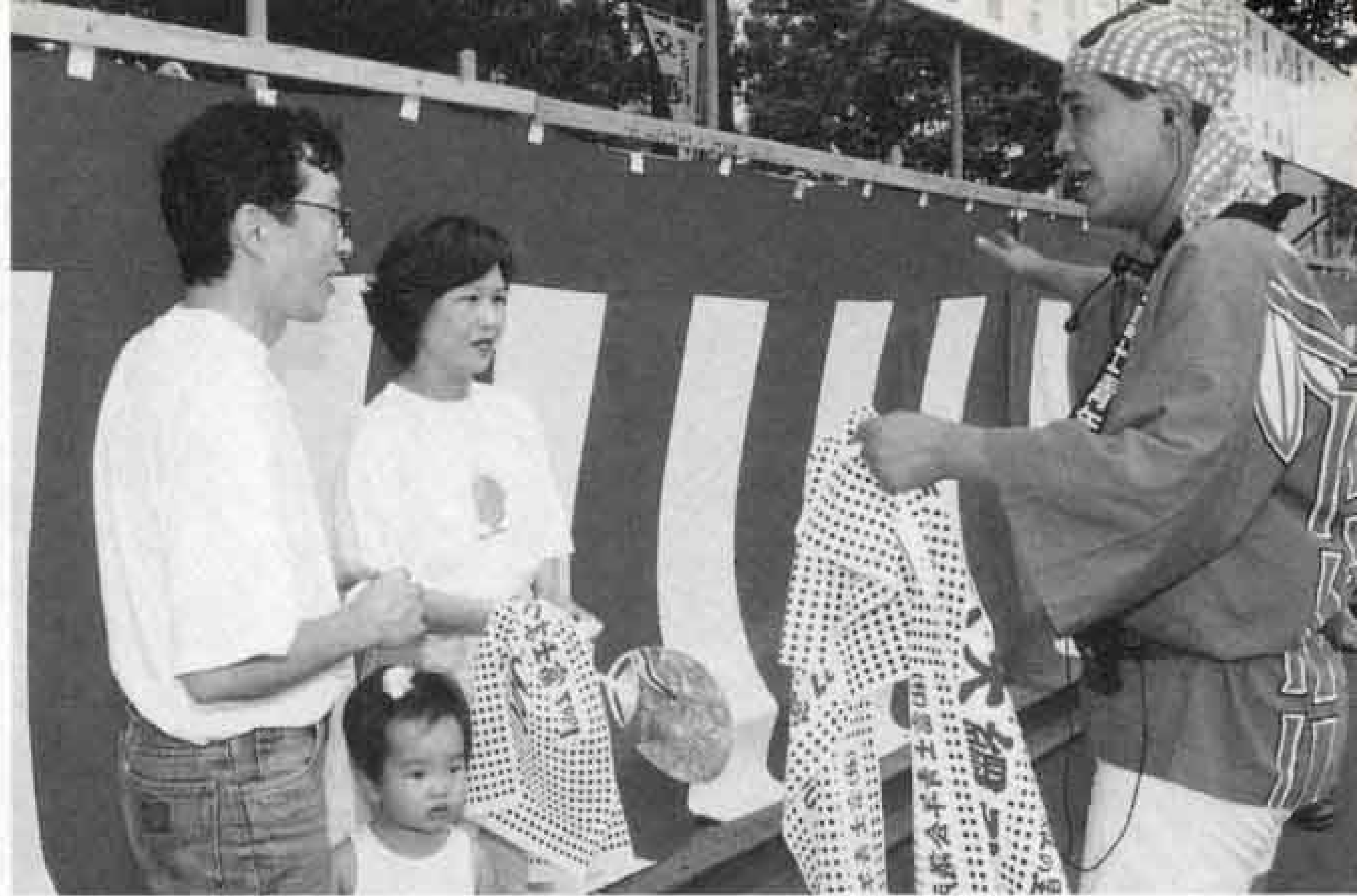

綱引きを成功させるには、千人の人手が必要。
参加者を集う作業も一苦勞



綱が千人の熱い手に握られるため一年ぶりに
倉庫から出される



昼間の仕事を終えて、毎晩のように成功への道筋をたどる。日
がたつにつれてあせりだけが先行していく



富士まつりは富士市の活性化の
大きな手段と考えています

昨年の八月に富士青年会議所の文化ネットワーク委員会の委員長になって、一年間ずっとかぐや姫千人綱引きのことを十五人のメンバーと一緒に悩み続けてきました。何せ、全員初めて担当になったのでなおさらでした。かぐや姫千人綱引きはこととして三年目で、初めは京都からの借り物の綱を使いましたが、二年目からは富士青年会議所自前の綱を購入して使っています。過去の担当者からは人集めが一番苦勞すると聞いていましたから、ことしは事前の宣伝を吉原ナイトバザールやジャンボエンチャヨー吉原店で行いました。みんな関心を持ってくれて、その場で登録してくれたり、応援してくれたりする人がいて大変励みになりました。

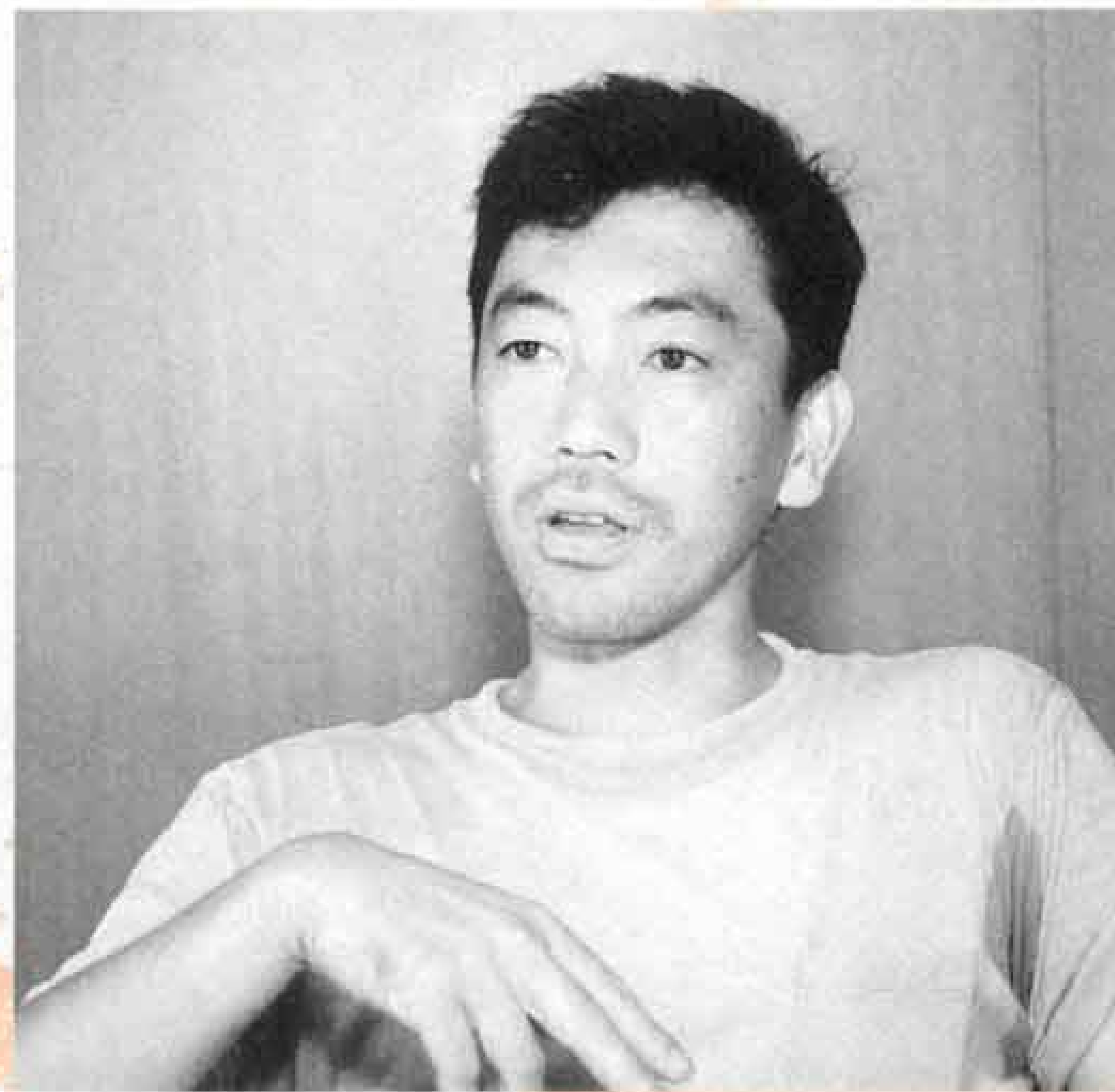

富士青年会議所 文化ネットワーク委員会
委員長 佐野和資さん（御幸町）

それと、ことしは昨年の神事的な演出を一新し、賞品を用意し完全な勝負として行いました。当日集った参加者も勝負と聞いて大勢参加してくれましたので助かりました。同じことを続けていくにも変化が必要だということをつくづく感じましたね。

また、文化ネットワーク委員会ではみこしの取りまとも先輩から受け継いで行っています。年々参加団体が減ってきているんですが、みこしの土台に自由な飾りつけをして参加する簡単なものなので、来年はぜひいろいろな団体に参加してほしいですね。来年は、早目にみこしへの参加を呼びかけていくよう引き継ぎたいと思っています。

富士青年会議所では、富士まつりを富士市の活性化の大きな手段と考えていますので、これからも富士まつりを盛り上げていくためにがんばりたいと思います。

かぐや姫千人綱引きと大みこしで
富士まつりを盛り上げる



かぐや姫千人綱引きが無事に終わり、400メートルの綱を短時間で巻き込んでいく。精魂の力を込めて来年の富士まつりにつなげるために



富士まつりの定番、大みこし。その重さはなんと1トンもある。120人がかりでパレード広場を練り歩く姿は、まさに勇壮。一年に一度の大みこしを担ぐには、富士まつりにかける熱い思いと気合いが必要です



大みこしと、各種団体に貸し出すみこしの台座を一年ぶりに倉庫から取り出し、ことしも活躍してくれと化粧直し





かぐや姫絵巻は、誕生期、幼少期、求婚期、昇天期の順にパレード。参加者は一般公募によって集まった市民です

かぐや姫絵巻をつくるろう会

富士市に伝わるかぐや姫伝説。今、時を超えてかぐや姫絵巻としてよみがえる。総勢約百五十人の市民が、その時代の衣装をまとい、ことしの富士まつりの目玉として青葉通りをパレード。沿道の多くの観客から歓声と拍手が沸き起こりました。この絵巻を見事につくり上げたのは、二十人のボランティアスタッフ。このスタッフの皆さんの活躍ぶりを紹介します。



大道具の製作は、来年にも使えるようにと妥協を許さないため、本番直前までかかった



参加してくれる人も見る人もみんなに喜ばれる絵巻にしたいと、会合は議論が白熱していつも夜中まで



予想以上の参加人数に、説明会での声に力が入ります



パレード広場でさあ本番。皆さん初めての経験で走り回る。沿道からの声援に、台車を押す手に一段と力が入ります



当日の準備は絵巻を飾るのに重要な竹切りから始まります



本番が終わり皆さんいい笑顔。また来年も参加してください



本番直前。参加者は、化粧をして衣装をまとうと、きりりと引き締まる



飾りつけは絵巻全体が引き立つよう細心の注意を払った

かぐや姫絵巻をやってみないかと富士まつり実行委員会事務局から打診されたのは、六月になってからのことでした。何せ急な話だったので、いろいろな人に声をかけて、最終的には二十人がスタッフとして活動してくれました。

みんなやるからには、市民がつくり上げる絵巻ということで、市民の皆さんから喜ばれるようにしたい、来年、再来年につながるものになりたい、などいつも会合では議論が白熱していました。準備段階では、衣装を借りる調整や台車、予算のことなど苦労の連続でしたね。でもみんな結構楽しんでやっていましたよ。

本番では、市民総踊りの合間だったこともあって、沿道で大勢の皆さんが声援を送ってくれていたのがうれしかったですね。

市民総参加型のかぐや姫絵巻が 富士市の観光の目玉になれば……



かぐや姫絵巻をつくろう会会長
望月秀晃さん（一色）

終わってみて、行進速度の調整などの課題はたくさんありますが、ぜひ来年以降も続けていきたいと思っています。この絵巻は小さい子供からお年寄りまで年代を問わず参加できます。そして、今まで富士まつりに参加しにくかった中・高校生も参加できるのが特徴となっています。この絵巻が、市民総参加型の富士まつりの核となるよう、さらには「かぐや姫の里・富士市」が観光の目玉になればと思っています。とにかく、今回は無理を言ってお集まってもらったスタッフには短期間ということもあり並々ならぬ努力をしていただきました。この場を借りてお礼を言いたいと思います。

今後は、スタッフの人数をふやし早目に準備していきたい、参加者の人数も今回の倍以上にふやしていきたい、またかぐや姫の昇天後どうなったかを絵巻であらわしたい、など夢は尽きないですね。

おもしろ自転車
ボーイスカウト
富士地区協議会



れています

華やかな富士まつりをつくり上げてくれた皆さんです。お疲れさまでした。また、当日に、そして翌日早朝に、ごみの片づけをしてくれた「明るい社会づくり運動富士支部」と「シルバー人材センター」を初めとする各団体の皆さん、大変御苦労さまでした。富士まつりは、皆さんの熱い思いによって支えられています。



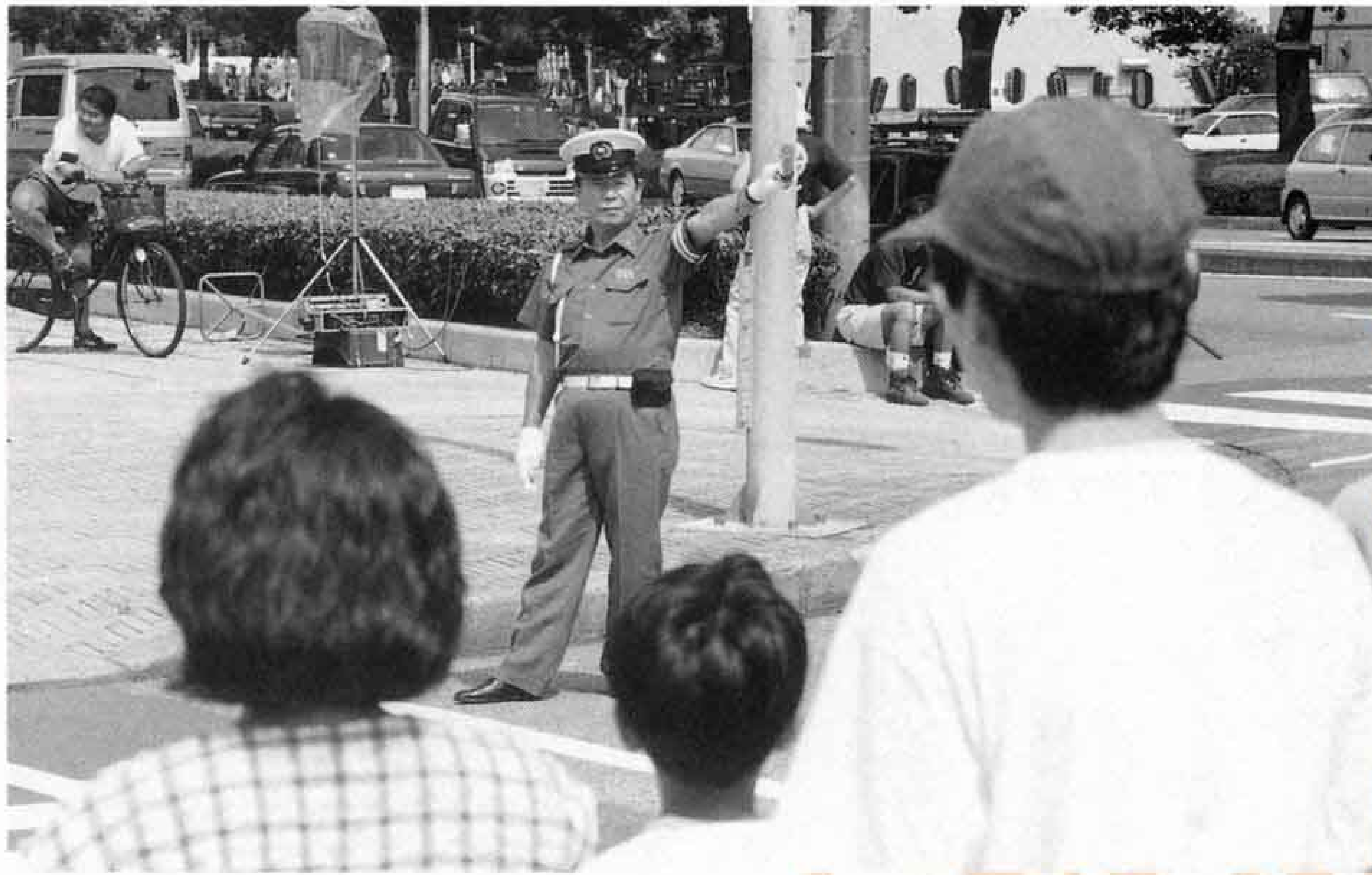

楽しい祭りを安全に進めるために

交通安全指導員

富士まつりに来てくれる皆さんが、安心して富士まつりに参加し帰宅できる影には「安全」を守る交通安全指導員の暖かい気持ちがあります

富士まつりは 多くの皆さんにより支えら



～ちびっこあつまれ～
たくさんのちびっ子が道路に思い思いの落書きをふだんできないことだけにとても楽しそうでした

富士市子ども会世話人連絡協議会





写真左が夏市長

友好都市からこんにちは!!

「中国・嘉興市市長が来富」

7月2日 富士市の国際友好都市である嘉興市から夏益昌市長を初めとする人民政府友好代表団が富士市を訪れました。富士市と嘉興市は平成元年に友好都市提携を結び、積極的に交流事業を行っていますが、夏市長は昨年4月に市長に就任したことから、友好都市・富士市との関係を肌で感じたいという意向で訪問が実現。富士市長を初め職員が庁舎入り口で一行を出迎えた後の懇談会で、夏市長はこれまでの交流を振り返るとともに「今後も両市の友情を深めていきたい」と交流活動の促進に向けての期待を述べました。



7月のできごと

街のアルバム



市立幼稚園展



市民の声を直接感じる

「市長視察」

7月3・4日 「市民の生の声を市政運営に生かそう」と公共事業の進み具合やこれからの事業対応の必要性を判断するため、毎年開催。市長は気温が30℃を越す猛暑の中、タオルを片手に汗をふきふき、市内16カ所をじっくりと視察しました。

児童生徒の通学路の安全面から歩道整備の要望が出ている厚原と水戸島の市道では、視察中のすぐそばを自動車が行き過ぎ、その危険性について語る地元の人々の声に熱心に耳を傾けました。

最新鋭の処理方法を採用の新施設 「クリーンセンターききょう」^{しゅん}竣工式

7月10日 市内五貫島に「クリーンセンターききょう」が完成し、市長ほか関係者など約200人が出席して竣工式が行われました。この施設は、し尿と浄化槽の汚泥を処理するためのもので、旧第二清掃工場の老朽化に伴い、平成6年から建設を進めてきました。

この施設の特徴は、今までの処理にさらに高度処理を加える最新鋭の方式を採用している点で、高レベルでの放流水の水質維持が可能となっています。また、運転・管理面にコンピューターを駆使し、運転経費の削減を図っています。

今後、これらの特徴を生かし、富士市の環境の浄化を推進するための働きが期待されます。





かぐや姫の里・富士市をアピール 「ミスかぐや姫」が決定

7月20日 ミスかぐや姫コンテストは、竹取物語発祥の地・富士市のイメージガール募集のため毎年開催。第12代ミスかぐや姫クイーンには市内松岡の前田友里さん（写真左）、ミスかぐや姫には市内松岡の関野恭子さん（写真右）が選ばれました。

ミスかぐや姫クイーンに選ばれた前田さんは、「富士市は人も街並みも歴史と新しさが調和している街。大好きな富士市を大いにアピールしたい」と力強く語りました。

2人はこれから1年間、観光行事や公共的行事を通して、富士市の紹介に力を注いでくれます。

これからの台風の季節を前に 「富士市水防訓練」

7月20日 これからの本格的な出水期に備えて、市内10地区の水防分団から約450人が参加して、水防訓練が富士川かりがね堤で開かれました。訓練は「大型台風が接近して、記録的な豪雨で富士川の水位が上昇。堤防に亀裂が生じ決壊の恐れがある」といった場面を想定。土のうづくりに始まり、急流部の流れを緩めるため枝葉がついた樹木を流す木流し、丸太を組んで急流の流れを弱める川倉工法などの訓練を行いました。

梅雨明け宣言が出て、真っ青な夏の空が広がる中、参加した水防団員は、流れる汗も気にせずに、決められた役割をてきぱきとこなしていました。



夏休みの宿題のお手伝い

「夏休み研究相談」

7月24・25日 夏休みの自由研究のテーマや取り組み方法で悩む小・中学生のために開かれる、「夏休み研究相談」は毎年大好評。展示資料には富士市の福祉、環境、人口、工業、商業などのほか、統計グラフの作り方などさまざまなジャンルが用意され、特に4月から透明ごみ袋が導入されたことで、ごみ問題や環境問題を取り上げた資料に人気が集まりました。

中には「自由研究のテーマを探しに来た。いろいろな資料を見たり、相談にのってもらったりしてやりたいことがわかってきた」と明るい表情で話す小学生もいました。



力作がずら〜っと勢ぞろい

「市内中学校美術展」

7月23日～27日 中学校の美術や選択授業の時間に制作された作品が、ロゼシアター展示室で5日間展示されました。市内14校から出品された作品は絵画や立体作品など総勢1,300点以上。バラエティーと個性に富んだ作品が所狭しと並べられました。

特に、エチレンボードを使って立体感を持たせた自然物のデザイン画、土鈴や粘土で人物の動きを表現した「ing人形」が来場者の目を引いていました。



公開講座

いきいきリハビリのつどい

☎ 保健女性センター 64-8993

と き 9月27日(土) 12:30~17:00
 ところ ロゼシアター 小ホール
 内 容 講演：口腔機能の回復が全身回復にいかに関与するか
 講師：加藤武彦さん(歯科医師)ほか
 定 員 320人
 受講料 無料
 申し込み・問い合わせ
 湖山病院公開講座実行委員会 ☎36-2000



糖尿病予防教室

☎ 保健女性センター 64-8993

と き 9月22日~12月17日
 13:30~15:30 計7回
 ところ 保健女性センター
 対 象 血糖値の改善が必要な人やその家族、血縁者に血糖値の高い方がいる人など
 定 員 30人
 内 容 食事療法の基礎、血液検査など
 申し込み 9月16日までに電話で保健女性センターへ

はつらつ女性地域活動事業

あなたの生き方応援します!!

☎ 女性施策推進室 64-8995

~音楽とパネルディスカッションで知る“富士女性プラン”~
 と き 9月20日(土) 13:20~16:00
 ところ ロゼシアター 小ホール
 内 容 ボイスセミナー、パネルディスカッションなど
 参加費 500円
 申し込み 9月16日までに電話で富士女性の会へ ☎21-5910
 ※託児(要予約)・要約筆記・手話あります

個別健康相談

~赤ちゃんからお年寄りまで~

☎ 保健女性センター 64-8993

健康、育児、食生活に関することは、何でも気軽に御相談ください。保健婦、栄養士があなたの話をお聞きします。

と き 9月11日(木)・26日(金)
 9:00~16:00

ところ 保健女性センター
 申し込み 電話で保健女性センターへ



農業委員会委員選挙

☎ 選挙管理委員会 内線 2672

富士市農業委員会委員の任期が10月31日で満了となりますので、選挙を行います。

説明会 9月25日(木) 13:30~
 市役所10階研修室

立候補できる人(定数 26人)

市内在住の満20歳以上の人で、10アール以上の農地で耕作の業務を営む人、及びその同居親族または配偶者で、年間60日以上耕作に従事する人
 立候補届け出日 10月12日(日)の8:30~17:00に市役所6階会議室へ
 投票日 10月19日(日)

一斉防疫

☎ 環境衛生課 内線 2052

月 日	午 前	午 後
9月8日(用)	富士岡本花守町 富士岡町1	富士岡町3 富士岡浜脇町
〃 9日(火)	東比奈町3	富士岡町2 富士岡入町
〃 10日(水)	東比奈町2	東比奈町1 中比奈町3
〃 11日(木)	西比奈町1・2	西比奈町3 北滝川町
〃 12日(金)	南滝川町 東滝川町	中比奈町1・2
〃 16日(火)	西滝川町 宇東川本町	宇東川町1・3
〃 17日(水)	原田町1 原田本町	原田町2・3 吉原中島1
〃 18日(木)	宇東川町2 吉原中島2	三ッ沢町1・2 富士見台8
〃 19日(金)	御殿 田宿	寺市場 原田町4



9月の献血

☎ 社会福祉課 内線 2312

日	場 所	時 間
18日(木)	市役所西口	9:30~15:30
21日(日)	吉原第二中学校	9:00~15:00
27日(土)	JR富士駅前	10:00~16:00
30日(火)	ひのや中里店	12:00~14:00

9月から市役所での献血は11:00~12:00を昼休み時間とさせていただきます。

市民れんらく版

◆憲法50周年記念市民講座

と き 9月13日~11月1日 毎週土曜日 14:00~16:00 計7回
 ところ 静岡県弁護士会沼津支部(沼津市)
 問い合わせ 静岡県弁護士会沼津支部 ☎0559-31-1848

●9月の納税●

国民健康保険税 }
 固定資産税 } 第3期
 都市計画税 }

納期 9月15日~30日

☎ 収税課 内線2371

図書館からのお知らせ 5

☎ 中央図書館 51-4946

図書館資料を探すには…?

- ◆図書館資料は、オーパック(コンピューター)で検索できます。オーパックで中央図書館と東図書館、西図書館、富士文庫を結び、図書の有無や貸出の状況などがすぐにわかります。
- ◆オーパックにはキーボードタイプとタッチスクリーンタイプの2種類があります。キーボードタイプは、図書の検索だけでなく、雑誌、CDなどのAV資料や絵画などの検索ができます。中央図書館にキーボードタイプ・タッチスクリーンタイプが各2台、西図書館、東図書館、富士文庫にはタッチスクリーンタイプが1台ずつあります。多くの人が利用できるように、1人で長い時間使い続けることは控えましょう。

9月

移動図書館車いすの巡回日程

日	場所と貸し出し開始時刻
3・17日(水)	富士見台市営住宅集会所前(15:00)
4・18日(木)	滝戸団地内(14:00) 湯沢平市営住宅前(15:00)
5・19日(金)	スーパー吉川中里店駐車場(10:00) 神谷緑町(10:50) 間門橋入口(14:15)
6・20日(土)	鈴川中町フードランド前(10:00) 自由ヶ丘県営住宅北駐車場(14:00) 旭化成西住宅駐車場(15:00)
11・25日(木)	東芝松岡アパート(10:00) 高山県営団地(14:00) 桜ヶ丘公会堂東側(15:00)
12・26日(金)	四丁河原南JA富島駐車場(15:00)
13・27日(土)	中丸生鮮市場ビッグ3駐車場(10:00) 城山町公会堂(14:00) 広見町大昭和アパート(15:00)

*都合により中止・変更する場合があります
 *休館日は、1日、2日、8日、15日、16日、22日、23日、29日、30日です

平成9年10月1日 就業構造基本調査に御協力を

☎ 総務課 内線 2765

この調査は、我が国の就業・不就業の実態を明らかにし、雇用対策など社会・経済政策の基礎資料とすることを目的に実施するものです。

選ばれた15歳以上の人が対象となりますので、御協力をお願いします。

こととして13回目の調査じゃの～

平成9年度 自治宝くじ助成品の披露

☎ 総務課 内線 2763

7月20日「海の日」に行われた田子浦みなと祭りで、大漁木やり唄中丸保存会が、自治宝くじの助成金で購入した演芸用和船、大漁旗などを披露しました。保存会の人たちは、「これからの祭りがさらに活気あるものになります」と話してくれました。



帆船“あこがれ” セイルトレーニング

☎ 企画課 内線 2837

コース A 御前崎～田子の浦 10月15日(水)・16日(木)
B 田子の浦～清水 10月22日(水)・23日(木)
C 清水～下田 10月29日(水)・30日(木)
いずれも10:00～翌日15:30
内容 1泊2日のセイルトレーニング
対象 10歳以上の人
定員 各35人(先着順)
参加費 大人1万3,600円 18歳以下9,600円
申し込み 9月1日から電話で駿河湾帆船交流事業実行委員会へ ☎0543-53-2311

富士中部土地区画整理事業地内 保留地を公売します

☎ 区画整理課 内線 2434

区分	NO.1	NO.2	NO.3	NO.4
保留地番号	93-1	93-2	122-1	125-1
地積	187.57㎡	165.02㎡	159.19㎡	205.50㎡
売却価格	2,157万550円	1,897万7,300円	2,069万4,700円	2,897万5,500円
用途地域	第二種中高層住専		第一種住居	第二種中高層住専
建ぺい率	60%			
容積率	200%			
その他	富士中部まちづくり計画に沿った土地利用をしていただきます			

公売の方法 抽せん方式

参加資格 個人、法人(利益目的で土地の転売または貸し付けをしようとする人などは参加不可)

現地案内 9月5日(金) 9:00～16:00 本部(中央小学校東側)にて職員が案内します

申し込み 9月8日～19日に直接、区画整理課へ

中央病院では 診察券の名前を漢字にするため、診察券を切りかえます。

9月1日から1階ロビーに特設カウンターを設けますので、受診時に切りかえてください。

問い合わせ 中央病院医事課 ☎52-1131

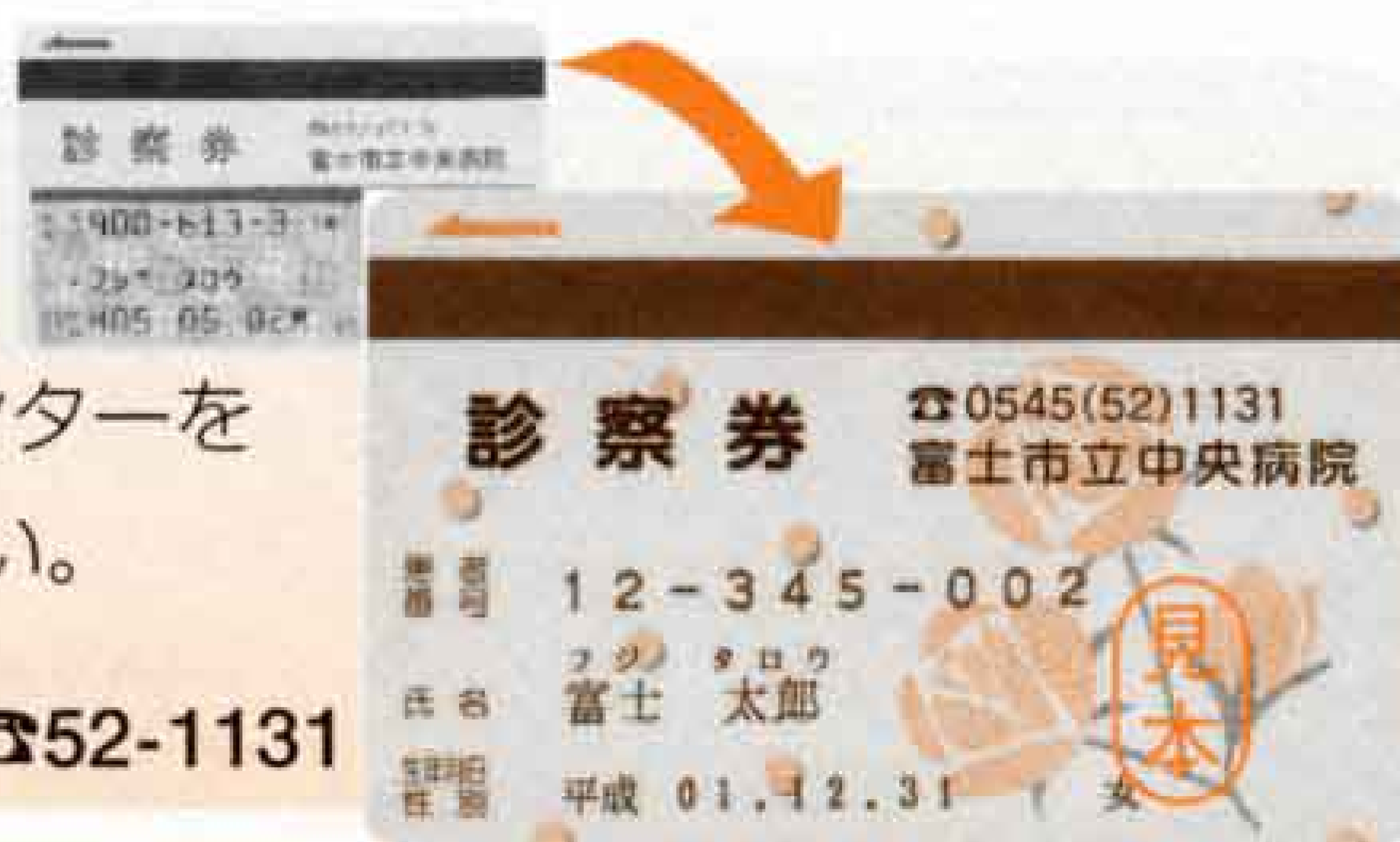

中央病院 作業療法士募集

☎ 中央病院庶務課 52-1131

受験資格 昭和46年4月2日から昭和52年4月1日までに生まれた人で、作業療法士免許を持つ人、または平成10年4月末日までに取得見込みの人

採用予定人員 若干人

試験日 10月8日(水)

募集期間 8月25日～9月30日

申し込み 必要書類を9月30日までに、直接または郵送で〒417 富士市高島町50 中央病院庶務課へ

※必要書類は中央病院庶務課で配布

富士マリナプール親子写生会

とき 9月13日(土) 雨天の場合は14日(日)

ところ 富士マリナプールとその周辺

対象 親子100組

参加費 1組500円

持ち物 写生道具一式、昼食など

申し込み 電話で富士マリナプールへ

☎33-3400

福祉・保健コーナー ⑱

心身などに障害を持っている人のための

医療費助成

健康はすべての人の願いですが、病気は突然訪れます。特に、心身に障害を持つ人たちにとって、病気にかかり医療費の負担が大きくなることは不安なことです。

今回紹介する制度は、心身に障害を持つ人たちの医療費の負担を軽減し、健康で心豊かな生活を送れるように援助するものです。



名 称	対 象 者	助 成 の 範 囲
1 重度心身障害児(者)医療費	・身体障害者手帳1、2級の人 ・療育手帳A判定の人 ・特別児童扶養手当等の支給に関する法律施行令1級に定める障害のある人 ・障害基礎年金1級を受給している人	保険診療で受診したすべての病気の医療費の自己負担額と入院時にかかる食事療養標準負担額の自己負担額
2 精神障害者医療費	市内に住所がある人で、かつ6ヵ月以上市内に住所がある保護者がいて、精神障害者の入院期間が3ヵ月以上で、引き続き6ヵ月以上の入院が必要であると認められる人	上記の助成総額の1/2
3 老 医 療 人 費	60～65歳未満の人で次のいずれかに該当する人 ・身体障害者手帳3級と4級の一部の人 ・障害基礎年金2級を受給している人	保険診療で受診したすべての病気の医療費の自己負担額から ・入院の場合 1,000円×入院日数 ・外来の場合 1回500円、4回を限度の2,000円に薬代の一部負担金を除いた額

※医療費助成の資格を得るには、いずれも申請が必要です

問い合わせ
障害福祉課 内線2322

リーダーセミナー21受講者募集

☎ 青少年センター 21-6129

とき 10月15日～11月18日
19:00～21:00 計5回
ところ ロゼシアター4階 第1会議室
対象 市内在住・在勤の18歳以上の人
定員 80人 受講料 3,000円
申し込み 9月30日までに申込書（青少年センターと各公民館で配布）と受講料を持参し、青少年センターへ
*第1回の講師はパンチ佐藤こと、スポーツ評論家の佐藤和広さんです

第35回企画展 ～夢を紡いだ時代～

☎ 市立博物館 21-3380

横浜開港後、生糸が重要な輸出品として注目されると、旧富士郡でもたくさんの農家が養蚕を行い、県内有数の蚕糸生産地となった時代がありました。当時の花形産業、蚕糸業に夢をかけた人々の思いに迫ります。

とき 9月9日～11月9日
*祝日を除く月曜日と
9月17日、11月5日は休館
ところ 市立博物館



9月の歩く会

☎ 体育振興課 内線 2727

とき 9月14日(日) 雨天の場合は21日(日)
ところ さいみょうじ 最明寺史跡公園 (神奈川県)
集合 富士駅改札口前 8:00
コース 富士駅 8:15→沼津駅 8:35 (御殿場線乗りかえ) →松田駅着 9:56→最明寺史跡公園
全行程約8km
持ち物 弁当、水筒、タオル、雨具
問い合わせ 歩く会事務局 (中村 方) ☎51-2985

第31回 富士市スポーツ祭に参加しませんか

☎ 体育振興課 内線 2727

大会名	とき	ところ	申し込み	対象	締め切り
ゲートボール	10月4日(土)	岩松雁ゲートボール場	富士市今泉9丁目5-17 高橋 清 ☎53-1822	一般	9月4日(木)
剣道	10月5日(日)	東芝富士工場体育館	富士市森島112-1 福田 善次 ☎61-2859	市内在住・在勤・在学の中学生以上	9月7日(日)
ゴルフ	10月2日(木)	大富士ゴルフクラブ	富士市本市場4743 ゴルショップセキ内 富士市ゴルフ連盟事務所 ☎63-1011	市内在住者 一般	9月20日(土)
サッカー	10月12日(日)	富士東高校グラウンド	富士市厚原1138-12 中村 邦介 ☎71-2600	①一般、育成会 ②その他	9月21日(日)
ソフトテニス	9月14日(日)	富士総合運動公園庭球場	富士市大淵174-40 坪井正二郎 ☎21-7774	一般男女	9月8日(月)
ソフトボール	9月21日(日)・28日(日) 10月5日(日)	富士川緑地ソフトボール場 ほか	富士市鶴無ヶ淵241-2 片多 泰 ☎21-4491	協会登録・一般中、高女子	9月10日(水)
バスケットボール	小学校9月21日(日) 中学校10月5日(日)・10日(金)・12日(日) 一般・高校9月28日(日)・10月5日(日)	勤労者体育センター	富士市吉原2丁目1-1 鈴木 利明 ☎52-0534	小・中・高、一般	9月10日(水)
バドミントン	①9月13日(土) ②9月21日(日)	①富士市立体育館 ②勤労者体育センター	富士市松岡2414-1 町田 守正 ☎61-4693	①小学生 ②一般	9月5日(金)
バレーボール	9月28日(日)	大昭和吉永体育館 ほか	富士市今泉5丁目6-45 小沢 進 ☎52-5299	一般男子	9月12日(金)
ボクシング	9月28日(日)	富士ボクシングジム	富士市五貫島837 (株)富塚製作所 ☎61-8496(昼) 63-8754(夜)	学生、一般	9月20日(土)
野球	9月上旬～11月中旬	富士球場 ほか	富士市伝法2508-2 北上 正巳 ☎52-9313	小・中・高、一般	登録チームに連絡する

青少年センター

青年教養講座

☎ 青少年センター 21-6129

講座名	期間	曜日	定員	月額材料費
華道(小原流)	10/6～3/9	月	各25人	4,000円
華道(池坊)	10/8～3/11	水		
茶道(抹茶)	10/7～3/10	火	各10人	1,000円
茶道(煎茶)	10/17～3/6	金		
着物着付け(女性)	10/9～3/12	木	20人	1,000円
料理(月曜)	10/6～3/9	月	各24人	3,500円
料理(火曜)	10/7～3/10	火		
料理(木曜)	10/9～3/12	木		
ロータス入門②	10/8～10/29	水	8人	テキスト代
エアロビクス③	10/8～12/17	水	20人	無料
英会話(ビギナー)③	10/17～12/19	金	各15人	無料
英会話(中級)③	10/17～12/19			

ところ 青少年センター(広見小学校西側) 時間 19:00～20:50
対象 市内在住・在勤で15～30歳の独身の人
受講料 材料費と保険料、利用者会費(750円)
申し込み 9月7日の9:00から受け付けます(先着順)

犬はしっかりつないで!!

最近、犬にかまれる事故がふえています。犬の性質、大きさなどに応じ、囲いの中で飼うか鎖でつなぐなど、飼い犬が人などに危害を加えないように飼うことは、飼い主として最低限のマナーです。

愛犬や愛ねこが周囲の人たちに愛され、人と動物が仲よく一緒に暮らせるように、私たち人間が考えましょう。

9月の飼えなくなった犬・ねこの引き取り

とき 9月5日・12日・19日・26日
金曜日 9:00～10:00
ところ 県富士総合庁舎車庫南側
持ち物 愛犬手帳

☎環境衛生課 内線 2054

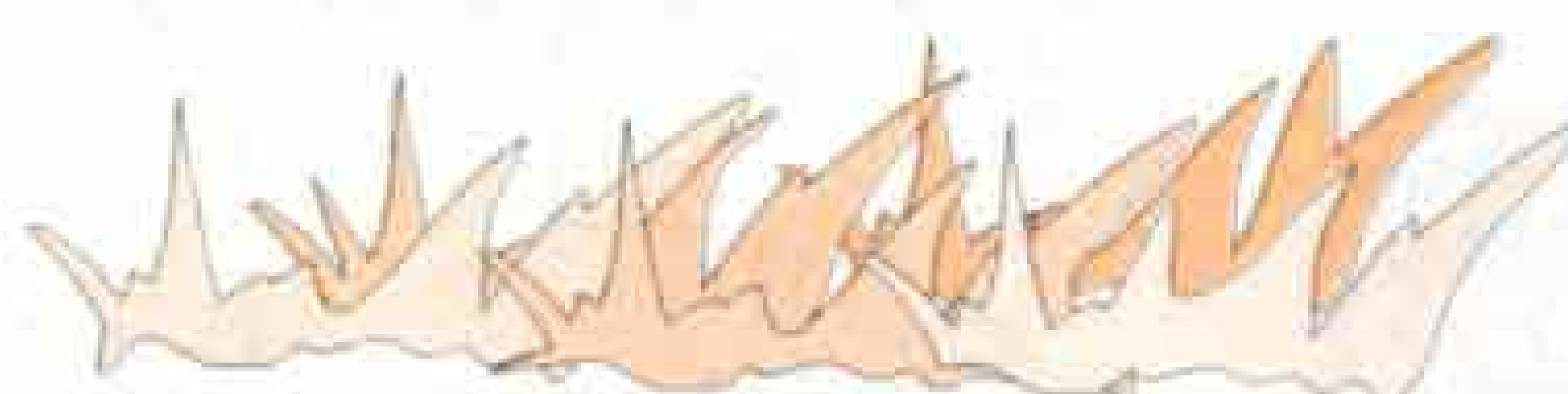

ネイチャースクール

キノコ観察会

☎ 林政課 内線 2571

とき 9月21日(日) 10:00~15:00
 ところ 富士宮市上井出
 対象 市内、富士宮市、芝川町在住の人
 内容 野生のきのこの採取と見分け方
 定員 50人
 持ち物 弁当など
 申し込み はがきに住所、氏名、年齢、電話番号を書いて、9月11日までに〒416富士市本市場441-1 富士農林事務所林業振興課へ(当日消印有効)

第31回

富士市展 書道の部 審査結果

☎ 文化振興課 内線 2722

★毛筆	
大賞	大森 紀子(西柏原)
優秀賞	鈴木 光代(今泉)
優秀賞	佐野 宏子(岩本)
優秀賞	林 敦子(原田)
★硬筆	
大賞	川原崎絹江(今泉)
優秀賞	池田 裕代(本市場新田)
優秀賞	鈴木 成子(境)

危険物取扱者試験

☎ 消防本部予防課 内線 3213

とき 11月16日(日) 10:00~
 ところ 富士市ほか県内8市
 試験種類と手数料
 甲種 5,000円、乙種 3,400円、
 丙種 2,700円
 申し込み 9月8日~17日に受験願書(予防課にあります)を、郵送で〒420静岡市常盤町1-4-11 杉徳ビル4階(消防試験研究センター)へ

秋はもうすぐ!

始めませんか スポーツ教室

☎ 温水プール 36-2131

教室名	期間	曜日	時間	対象	定員	受講料
①水中エアロビクス	9/29~12/15	月	10:00~11:30	一般男女	40人	5,500円
②リズム水泳	10/6~12/8	月	13:30~15:00	一般女性	20人	5,000円
③ミニバスケットボール	10/7~12/9	火	19:00~20:30	小学4~6年生	30人	4,000円
④シルバー健康体操	10/8~12/10	水	① 9:30~10:30	市内在住・在勤の60歳以上の男女	各60人	1,500円
			② 10:40~11:40			

ところ ①②温水プール ③市立富士体育館 ④富士柔剣道場
 申し込み ① 9月14日(日)の8:30から温水プールへ ② 9月21日(日)の8:30~9:00に温水プールへ ③ 9月21日(日)の8:30から市立富士体育館へ ④ 9月21日(日)の8:30~9:00富士柔剣道場へ (①③先着順、②④応募者多数は抽せん)

富士市排水設備工事

責任技術者試験

☎ 下水道部管理課 内線 2511

とき 10月2日(木) 一次試験
 9日(木) 二次試験
 ところ 富士市民センター、東部浄化センター
 受験資格 次のいずれかに該当する人
 ①上下水道工事に関し2年以上の経験を持つ高卒以上の人 ②給排水衛生設備配管工の技術検定に合格した人 ③上下水道の工事に関し、5年以上の経験を持つ人
 申し込み 必要書類(下水道部管理課で配布)を持参し、9月8日~16日に直接下水道部管理課へ

水の大切さを考える

~下水道促進デー記念事業
 市民劇団ネバーランドクラブによる
 親子で楽しめる笑いと感動の演劇

☆☆ なつこの夢 ☆☆

ある夏の夜、なつこが見た夢。
 水の精「キキ」と「ララ」に連れられて、
 なつこが知った事とは…?

*そのほか、クイズなど楽しい企画がいっぱい!

とき 9月23日(火) 秋分の日
 開場 9:30 開演 10:00
 ところ ロゼシアター 小ホール

申し込み 電話で下水道部管理課へ
 内線2511



体力づくり富士市民大会

☎ 体育振興課 内線2727

とき 10月10日(金) 9:00~
 ところ 富士総合運動公園
 ①家族対抗リレー
 対象 市内在住の家族4人(両親と子供2人1組)
 内容 4×100mのタイムレース
 ②地区対抗リレー
 対象 各地区の代表
 申し込み ①②とも9月19日までに直接体育振興課へ
 ●記録に挑戦 100m走、走り幅跳び(当日受け付けます)
 ●無料開放施設…市立富士体育館、温水プール、勤労者体育センター、庭球場、弓道場、相撲場、富士柔剣道場は9:00~16:00、陸上競技場は12:30~16:00



個人参加公共施設見学

9月19日(金) 9:00~15:00

コース 庁舎→環境クリーンセンター→ヒューマンライフ富士→東部市民プラザ→東部浄化センター→湧水公園→庁舎
 対象 市内在住・在勤の人 定員 20人(応募者多数の場合は抽せん)
 持ち物 昼食、水筒、雨具など 参加費 無料
 申し込み はがきに参加する人の住所、氏名、年齢、電話番号(1枚のはがきに2人まで申し込みできます)を書いて、〒417富士市永田町1-100 富士市役所広報広聴課「公共施設見学」係へ(9月5日の消印まで)
 問い合わせ 広報広聴課 内線2823



9月の水道料金 下水道使用料 納入地区

納入期限は9月末日まで(納入はお早目に お忘れなく)
 納入は手続きが簡単、便利な指定金融機関などの口座振替で

鷹岡(久沢西・南、本町1・2・3、入山瀬全区、天間全区)、
 広見、田子浦、吉永、須津、駅北、吉原、元吉原、大淵(若松全町、久保町、大久保、三ツ倉南、城山)

問い合わせ 水道部営業課 内線2534・2535

暮らしの カレンダー 9月 SEP [長月]

- ・ガン征圧月間
- ・障害者雇用促進月間
- ・秋の全国交通安全運動 (21日～30日)
- ・秋の農作業安全運動 (21日～10月20日)

9月の 博物館

第35回企画展
「夢を紡いだ時代
—旧富士郡下の蚕糸業とその周辺—」
9日～11月9日
クイズラリー 13日、27日
機織り体験 3日、20日

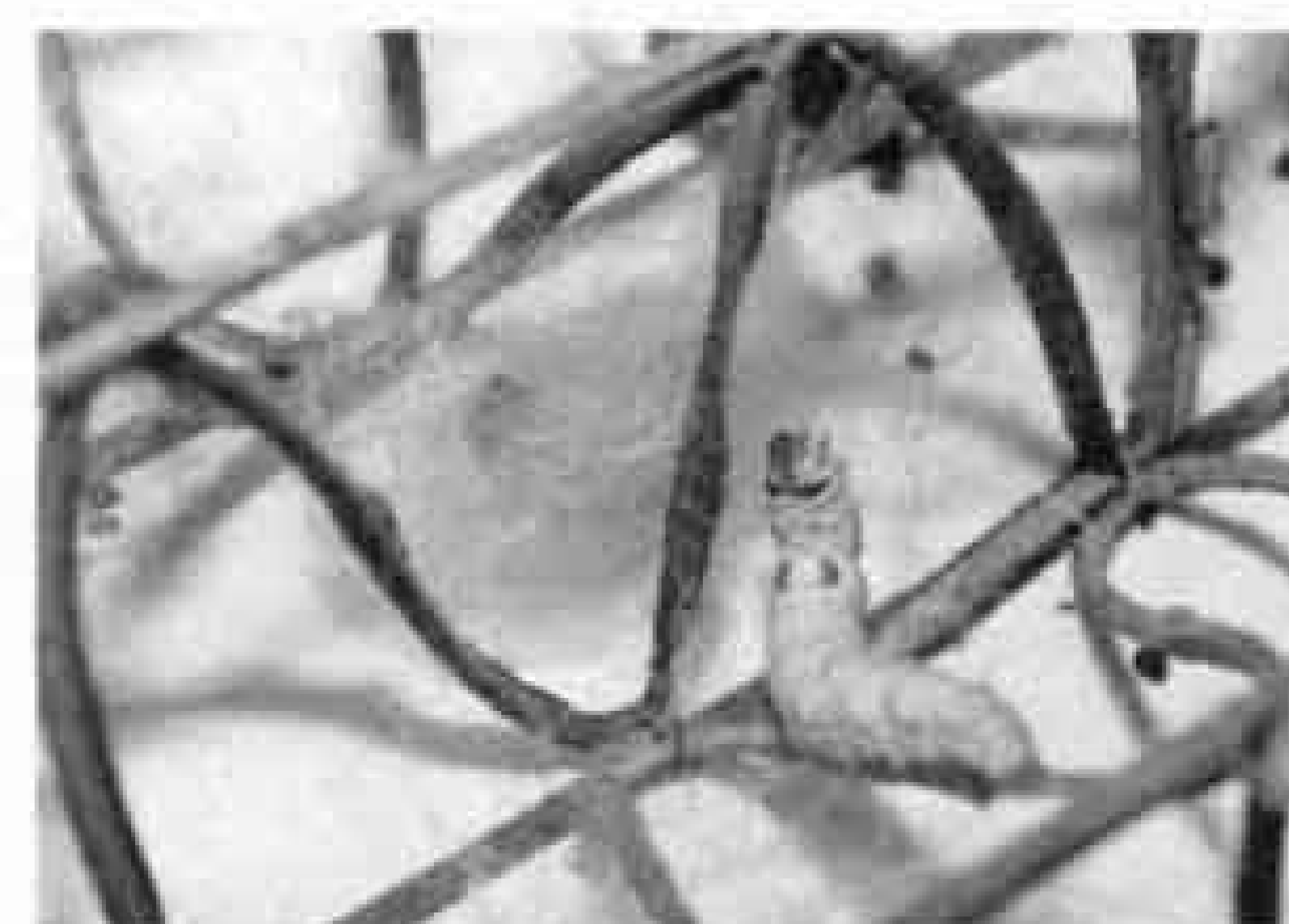

第35回企画展「夢を紡いだ時代」より

1月	防災の日 富士市総合防災訓練 市・県民税第2期納期限 国民健康保険税第2期納期限
2火	離乳食講習会・初期 (保健女性センター)
3水	結婚相談 (吉原公)
4木	市民大学後期講演会開講式 1歳6か月児健診 (保健女性センター)
5金	犬・ねこの引き取り日 →P14 子育てひろば (吉永公) 3歳児健診 (保健女性センター)
6土	各地区敬老会～15日
7日	救急医療週間～13日 各地区体育祭
8月	1歳児健康相談 (保健女性センター)
9火	救急の日 子育てひろば (保健女性センター) 離乳食講習会・後期 (保健女性センター)
10水	全国下水道促進デー 結婚相談 (吉原公) 子育てひろば (富士南公)
11木	1歳6か月児健診 (保健女性センター) 個別健康相談 (保健女性センター)
12金	犬・ねこの引き取り日 →P14 3歳児健診 (保健女性センター)
13土	科学作品展・発明くふう展 (ロゼシアター) ～15日 富士マリンプール親子写生大会 →P13
14日	結婚相談 (吉原公)
15月	[敬老の日]

16火	子育てひろば (広見公) 離乳食講習会・初期 (保健女性センター) [十五夜]
17水	結婚相談 (吉原公) 1歳児健康相談 (保健女性センター)
18木	献血 →P12
19金	犬・ねこの引き取り日 →P14 子育てひろば (今泉公)
20土	姫名の里まつり (竹採公園) 下水道いろいろコンクール優秀作品展 (ロゼシアター) ～23日 [彼岸の入り]
21日	献血 →P12
22月	
23火	下水道促進デー記念講演会 →P15 [秋分の日]
24水	結核予防週間～30日 環境衛生週間～10月1日 結婚相談 (吉原公) 子育てひろば (保健女性センター)
25木	子育てひろば (鷹岡公) 1歳6か月児健診 (保健女性センター)
26金	犬・ねこの引き取り日 →P14 3歳児健診 (保健女性センター) 個別健康相談 (保健女性センター)
27土	献血 →P12
28日	日曜納税相談 (市役所3階)
29月	1歳児健康相談 (保健女性センター)
30火	献血 →P12 固定資産税・都市計画税・国民健康保険税第3期納期限 離乳食講習会・後期 (保健女性センター) 2歳児むし歯予防教室 (保健女性センター)

こちら編集部

富士まつりに甲子祭り、盆を挟んで青少年の船など、夏休みは行事が目白押し。子供たちは毎日が楽しいでしょうね。編集部はというと、行事があれば取材もあるわけで、夏は忙しいさなかなのです。体力自慢?のスタッフは、取材で体を焼きながらカメラやビデオを持って市内をかけずり回っています。

人口 235,544人
男 117,399人 女 118,145人
世帯 75,966世帯 (8月1日現在)
発行・編集 富士市総務部広報広聴課
静岡県富士市永田町1-100 ☎51-0123



★広報ふじは再生紙を使用しています