

新市施行三十周年記念
富士まつりに

十五万人のパワーが

爆発

- 2 市民に親しまれる自然と調和した森林墓園に
～(仮称)森林墓園の基本計画がまとまりました～
- 3 ごみの分別と減量化にご協力を!
～モデル地区で透明ごみ袋を試行～
- 4 7月のできごと
- 5 富士まつりカメラレポート
- 6～9 暮らしのたより
- 10 9月のカレンダー

市民に親しまれる

自然と調和した森林墓園に

～(仮称)森林墓園の基本計画がまとまりました～

森林墓園計画図

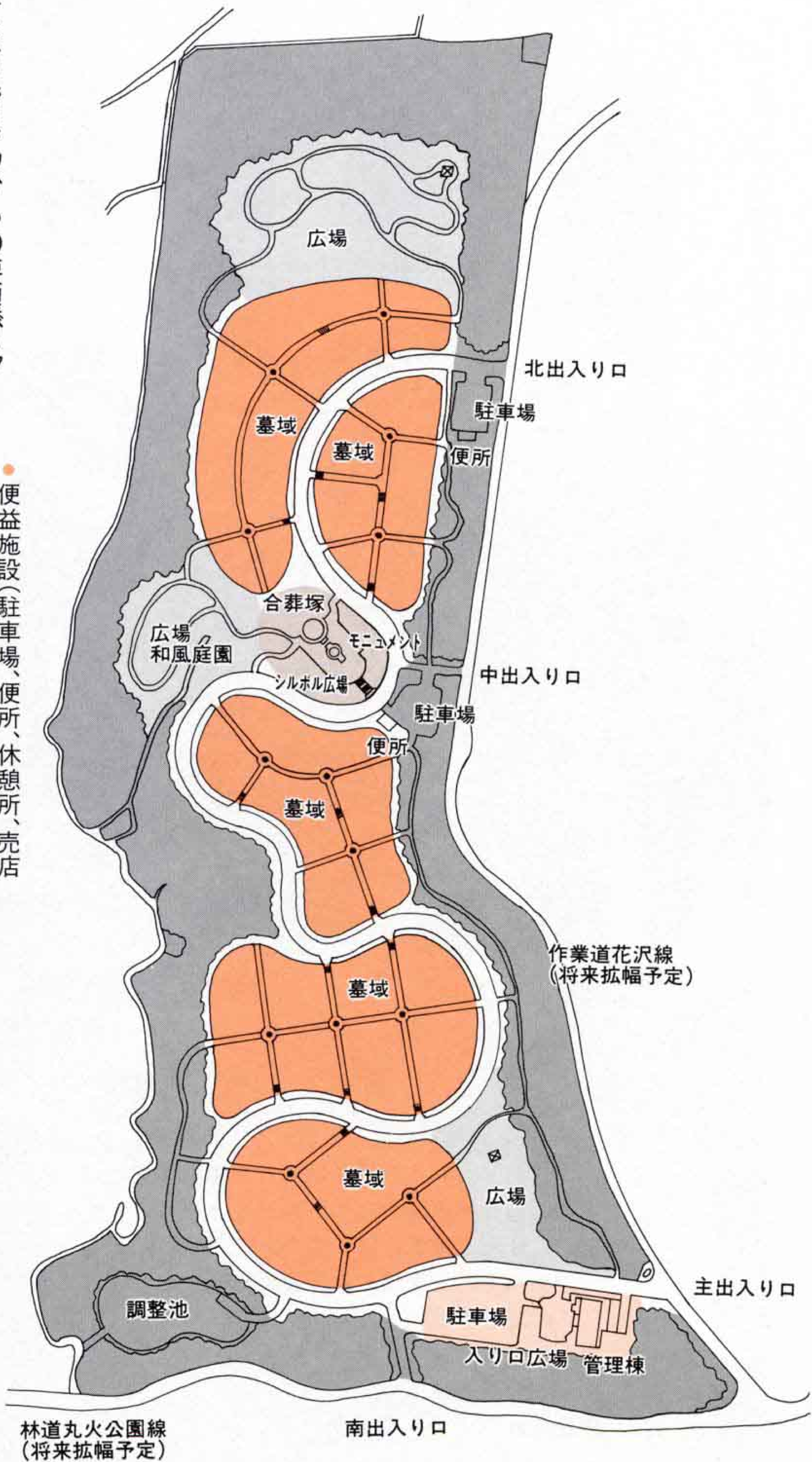

かねてより皆さんからの要望が多かった、市民墓地の建設基本計画「(仮称)富士市森林墓園建設事業基本計画」がまとまりましたので、その内容をお知らせします。

この基本計画は、「豊かな緑と、優れた眺望・景観に恵まれた静寂な環境の中で、憩い、安らぎ、静かに瞑想できる心のふるさと」をテーマに、市民に親しまれる自然と調和した森林墓園の整備を指しています。

★場所 桑崎字大峰九九一番地の一部
富士山と駿河湾が眺望できます。

★総面積 約十四ヘクタール

●墓所面積 約二ヘクタール

●一墓所当たりの面積 約四平方メートル

約四平方メートル

● 便益施設(駐車場、便所、休憩所、売店など)面積 約一・二ヘクタール

● 駐車可能台数は約百十台です。

● 多目的広場面積 約一ヘクタール

● 一般利用者に開放します。

● 調整池 約〇・六ヘクタール

● 緑地、園地 約六ヘクタール

★ゾーニング計画

出入口ゾーン、墓域ゾーン、シンボルゾーン、広場ゾーン、緑地ゾーンの五つの地帯に分けて、それぞれの機能、性格に合った整備を進めていきます。

★アクセス道路

墓園計画地への進入路として、道路整備を行っていきます。

今後、平成十二年度の一部開園を目指して、周辺環境に配慮しながら、この計画をもとに地質調査や基本設計などを行い、整備を進めていきます。

案内図



◆ 問い合わせ ◆

環境衛生課

内線二〇五二・二〇五四

ごみの分別と減量化にご協力を！

～モデル地区で透明ごみ袋を試行～



モデル地区での従前の出し方

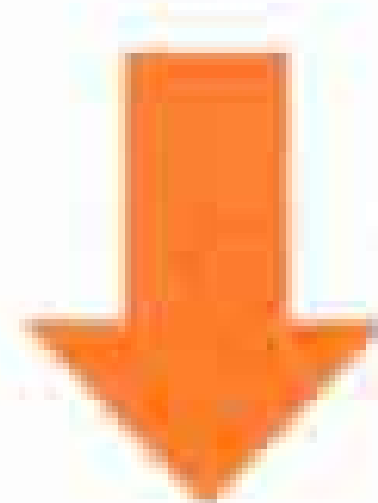

試行袋を使用した出し方



私たちの毎日の生活から多量に出されるごみ。市では、ごみの分別収集の徹底と減量化を図るため、モデル地区を指定して、8月1日から透明の試行袋を使った分別収集と古紙類の回収を試験的に実施しています。

今回は、この試行の内容をお知らせします。この試行を機に、モデル地区以外の皆さんもごみの出し方について一緒に見直してみましよう。

現在のごみの分別状況

市では、昭和五十六年から分別収集を始め、分別の徹底を市民の皆さんにお願いしてきました。しかし、ごみ集積場所へは、中身が見えない黒のビニール袋や段ボール箱、紙袋などに入れてごみが出されています。そのため、中には分別が徹底されず、収集作業中の火災やけがが発生しています。

また、古紙回収については、皆さんに自主的に資源回収に出すようお願いしていますが、燃えるごみの約一割が古紙で、そのままごみとして出されています。

モデル地区で透明ごみ袋の使用と

古紙回収を試行

こうした現状を踏まえ、八月一日から平成九年三月三十一日までの間、富士駅北二地区と今泉地区をモデル地区に指定して、地区の皆さんに協力をいただきながら、次のことを試験的に実施しています。

○分別に対する意識を再確認していただくために
ごみを出すときは、市で用意した透明の試行袋に入れて出してください。

○少しでもごみを減らすために
ごみとして出されている古紙類（段ボール、新聞紙、雑誌、牛乳パックなど）を月一回市で回収する。

モデル地区以外の方にもご協力を

平成九年四月に「容器包装リサイクル法」が施行となり、リサイクルの基本となるごみの分別は、これからますます重要となってきます。モデル地区以外の方につきましても、透明または半透明などの中身が確認できる袋で出すようお願いいたします。また、古紙類はごみとして出さないで資源回収に回すようお願いいたします。なお、モデル地区での結果を見ながら、平成九年度には全世帯対象に透明袋でのごみの収集に変更していく予定です。

ごみを出す前にもう一度チェックを

ごみは集積場所に出してしまえば、すべて片づいてしまふと思いがちです。収集日は守り、ごみとして出す前に、刃物やガラスなどの危険な物は紙に包むとか、瓶、缶などがまざっていないかも一度チェックしてみましょう。

ごみ問題はみんなの問題

ごみ問題は、私たち一人一人の問題であると同時にみんなの問題でもあります。分別の徹底とごみの減量化を進めるため、市民の皆さんのご理解とご協力をお願いします。



池田雅子さん

ネットワーカー

まちかど

(本町)

分別しないでごみを出すというのはモラルの問題。ほんの少しの手間で分別はできるものです。透明袋になることで分別が徹底できればいいですね。ただ、今後全世帯に導入するときは、事前に詳しい説明をしてほしいと思います。それから、古紙回収はいいことですね。富士市は紙の街なんだから、紙を有効利用しないなんてもったいないことです。



「市長が市内22カ所を 行政視察」

7月11・12日 公共事業の進みぐあいや対応の必要性・緊急性を把握するため、市長みずから現地を訪れる恒例の行政視察が市内22カ所で行われました。

ことしは、道路や河川の整備に関する視察のほか、第二東名自動車道建設に伴い公園建設の要望が地元から出されている入山瀬久保地区についても視察しました。現地では、市長は流れる汗をふきふき、地元住民の声に耳を傾けながら、じっくり視察しました。

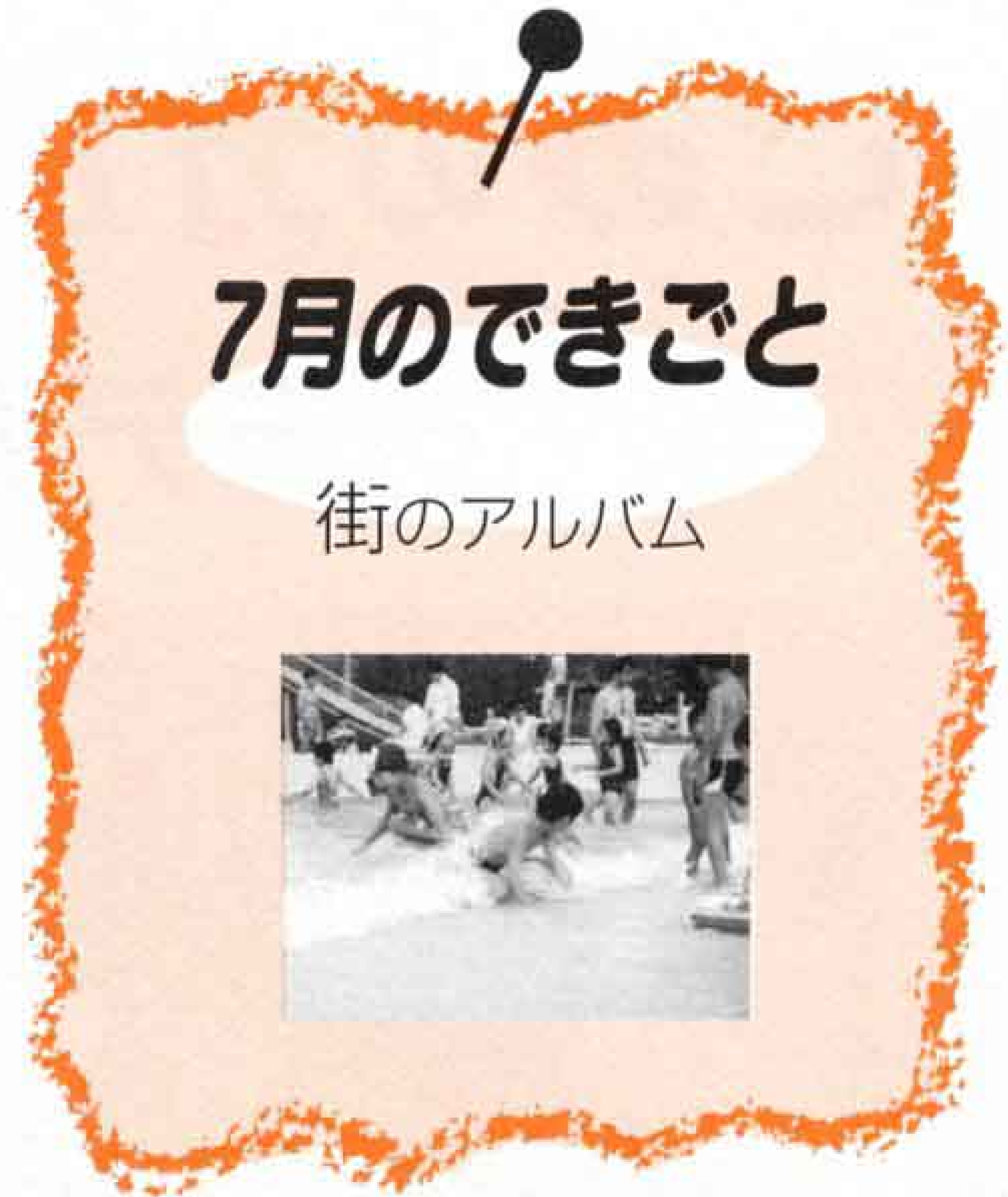

新市施行30周年にふさわしい 「ミスかぐや姫」が決定

7月21日 富士まつりを華やかに彩るミスかぐや姫のコンテストがロゼシアターで行われました。新市施行30周年を迎えることしのコンテストには、71人が応募。その中から、第11代のミスかぐや姫クイーンには、市内中島の幾見浩子さん（写真左側）が、ミスかぐや姫には、市内本市場の伊澤志奈さんが選ばれました。2人はこれから1年間、市の行事に参加して富士市をPRしていきます。



富士市の物流拠点としてさらなる発展を願い 「田子の浦開港30周年記念式典」

7月22日 昭和41年に関税法の指定を受け、国際貿易港として富士市の経済の発展に貢献してきた田子の浦港が、開港30周年を迎えました。これを祝い、記念式典が田子の浦埠頭(株)で行われました。式典には、庄田副知事や市長、議長ほか港湾利用事業者など約150人が出席。市長は、「富士市あつての港、港あつての富士市。今後の発展を見守っていききたい」とあいさつをするとともに、関係者への協力を要請しました。

ぬくもりのある教育環境を 「青葉台小学校新築工事安全祈願祭」

7月30日 広見小学校の過大規模の解消などを図るため、市内一色に青葉台小学校が新設されます。その新築工事の安全祈願祭が同所で行われました。式典には、市長を初め、議長、地元の関係者などが出席し、工事期間中の安全を祈りました。

新しい校舎には、木をふんだんに使うなど、ぬくもりのある人に優しい教育環境になるよう工夫がされます。今後、平成10年の開校に向けて、急ピッチで工事を進めていきます。





新市
30
周年

富士まつり 7月28日

カメラリポート

▲▶中央公園のステージ広場で
行われたカーレンジャーショー
ーでは、カーレンジャーの活
躍に、ちびっ子たちも大喜び



◀昨年引き続き行われた「かぐや姫千人
大綱引き」では、東西に分かれた千人が
力いっぱい大綱を引き合った結果、勝負
つかず両者引き分けとなりました



◀大盛況の新市施行三十周年記念富士まつりの締め
くくりを飾ったのは、五千発の花火

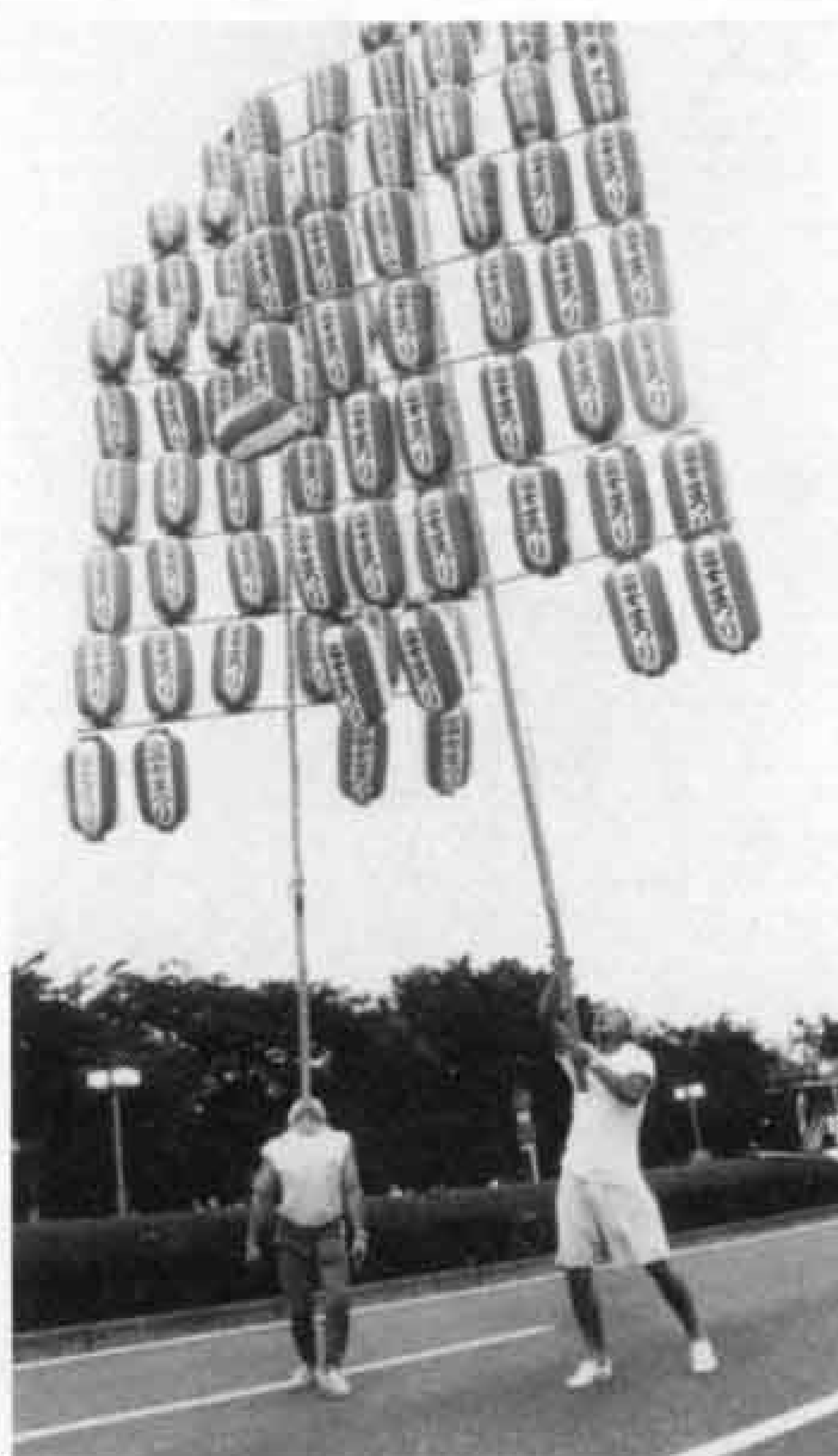

◀音楽パレードでは、ミ
スかぐや姫もオープン
カーに乗って登場



16 17 18 19 20 21 22 23 24 25 26 27 28 29 30

● は閉庁日です。

動物愛護フェスティバル静岡'96

☎ 環境衛生課 内線 2054

動物といっしょにくらす愛のまち
 と き 9月22日(日) 10:00~15:30
 (小雨決行)
 ところ 沼津市日の出町イベント広場
 内容 動物ふれあい広場、家畜の広場、ポニー試乗体験、警察犬の模範演技、盲導犬パネル展、愛犬飼い方教室など
 問い合わせ 環境衛生課または静岡県動物保護協会沼津支部 ☎0559-20-2113

介護ボランティア講座

☎ 保健女性センター 64-8993

と き 9月3日(火)~25日(水)
 13:30~15:30 計4回
 ところ 保健女性センター
 対象 ボランティア活動を希望する人
 定員 30人
 内容 講演、実技、施設見学など
 受講料 無料
 申し込み 直接または電話で保健女性センターか、富士市ボランティアセンター ☎64-7100へ

9月の歩く会

☎ 体育振興課 内線 2727

と き 9月15日(日) 雨天は22日(日)
 ところ 酒水の滝 (神奈川県山北町)
 集合 富士駅改札前 7:50
 コース 富士駅8:01→沼津駅8:23
 御殿場線乗りかえ
 沼津駅8:40→山北駅9:48
 片道約4時間
 持ち物 弁当、水筒、タオル、雨具
 問い合わせ 歩く会事務局(中村 方) ☎51-2985

野の花生け花教室

☎ ラ・ホール富士 53-4300

と き 10月1日~12月10日 毎週火曜日 19:00~21:00 計10回
 ところ ラ・ホール富士 4階
 定員 15人(応募者多数の場合抽せん)
 受講料 6,000円
 (材料費は別途。1回1,500円くらい)
 対象 勤労者、一般(学生不可)
 申し込み 9月10日~15日に直接、ラ・ホール富士へ

Carmina Quartet

カルミナ・クアルテット



シューベルト:弦楽四重奏曲第14番「死と乙女」ほか
10月11日(金) 開場18:30 開演19:00
ロゼシアター小ホール
 一般 4,000円 **全席指定**
 学生 2,000円
 ロゼ・チケットセンター ☎60-2500

飼えなくなった犬・ねこの引き取り日

☎ 環境衛生課 内線 2052

と き 9月6日・13日・20日・27日
 毎週金曜日 9:00~10:00
 ところ 静岡県富士総合庁舎駐車場
 持ち物 愛犬手帳

歩いて知った本当の話

水のきれいな“まち”は美人の多い“まち”

~下水道促進デー記念講演会~
9月28日(土) 13:00~16:00
 講師 村上不二夫

9月10日は全国下水道促進デー。これにちなんで、記念講演会を開催します。ムラさんの楽しいお話をぜひ聞きに来てください。

ところ ロゼシアター 中ホール
 定員 500人(先着順)
 申し込み 電話で下水道管理課へ



下水道管理課 内線 2511

敬老会の日程

☎ 高齢者福祉課 内線 2318

と	き	対象地区	と	こ	ろ
9月7日(土)	10:30~	鑑石園	特別養護老人ホーム	鑑石園	10:00~ 丘 広見荘
〃 8日(日)	10:00~	すどの杜	特別養護老人ホーム	すどの杜	〃 富士駅北 富士市民センター(大ホール)
〃 10日(火)	〃	浮島	東部市民プラザ		〃 富士楽寿園 特別養護老人ホーム楽寿園
〃 12日(木)	〃	吉永	東部市民プラザ		〃 鷹岡 鷹岡小体育館
〃 13日(金)	〃	今泉	東部市民プラザ	9月15日(日)	〃 田子浦 田子浦小体育館
	〃	富士見台	富士見台小体育館		〃 岩松 岩松中体育館
	〃	原田	原田小体育館		〃 富士南 富士南小体育館
	〃	須津	東部市民プラザ		〃 吉原 吉原小体育館
〃 14日(土)	〃	広見	広見荘		〃 大淵 大淵中体育館
	〃	吉永北	吉永二小体育館		〃 富士駅南 地区分散実施
	〃	岩本園	特別養護老人ホーム	〃 16日(月)	〃 神戸 東部市民プラザ
	14:00~	天間荘	特別養護老人ホーム	天間荘	〃 元吉原 東部市民プラザ
〃 15日(日)	10:00~	伝法	伝法小体育館	該当者	〃 天間 天間小体育館

該当者 73歳以上の人(大正12年9月15日以前に生まれた人)

暮らしのたより

9月 - 1 2 3 4 5 6 7 8 9 10 11 12 13 14 15

富士市アマチュア無線 非常通信協力会 会員募集

☎ 防災対策課 内線 2777

個人の趣味として運用されている「アマチュア無線」を、災害時に人命救助などの非常通信手段として活用するため、通信連絡に協力していただける人を募集します。

対象 市内に在住・在勤でアマチュア無線局を開局されている個人または団体

会費 無料

問い合わせ 防災対策課

はたらく女性の講座

☎ 商工労政課 内線 2591

テーマ 婦人参政権施行から50年
～21世紀に向けて男と女の役割を考える～

とき 9月19日(木) 18:30～20:00

ところ ラ・ホール富士多目的ホール

講師 下村満子みんこ (ジャーナリスト)

定員 250人 (応募者多数の場合は抽せん)

申し込み 往復はがきの往信用に住所、氏名、年齢、電話番号、職業、保育希望の有無を、返信用に住所、氏名を記入し、9月10日までに〒417 富士市永田町1-100 商工労政課へ

※保育は3歳から就学前の幼児です

日本語の教え方勉強室

無料

☎ 富士公民館 63-5211

とき ① 9月25日～11月27日 毎週水曜日 19:00～20:30 計10回

② 9月27日～11月29日 毎週金曜日 10:00～11:30 計10回

ところ 富士公民館

対象 外国人に日本語を教えるボランティアになりたい人

定員 各10人(先着順)

申し込み 9月3日～13日に直接富士公民館へ

個別健康相談

～赤ちゃんからお年寄りまで～

☎ 保健女性センター 64-8993

健康、育児、食生活などに関する相談に保健婦・栄養士が応じます。

とき 9月12日(木)・26日(木) 9:00～17:00

ところ 保健女性センター

申し込み 電話で保健女性センターへ予約してください

企画展「郷土と酒」特別講演会 祭と酒

☎ 市立博物館 21-3380

昔から、祭りとお酒は切っても切れないもの。神秘的なこの関係を歴史を通して学んでみませんか。

とき 9月8日(日) 13:30～

ところ 市立博物館 1階会議室

講師 八木洋行ようこう (日本民俗学会会員)

定員 50人(先着順)

申し込み 8月30日から受け付けます。直接または、電話で市立博物館へ

家庭犬のしつけ相談

☎ 環境衛生課 内線 2054

家庭犬の健康、栄養、しつけに関する悩み事相談に応じます。

とき 9月16日(月) 10:00～14:30

ところ 静岡県富士総合庁舎西側車庫

対象 飼い主とその犬

定員 40人(先着順)

相談料 無料

申し込み 9月9日までに電話かFAXで富士保健所動物保護第2指導班へ
☎65-2158 FAX65-2288

富士市指定

がん専用袋の配布

☎ 環境衛生課 内線 2051

市では家庭から出る空き缶を入れる専用袋を配布します。今回配布するのは、11月から来年の10月までの袋で15枚入りです。

袋が不足した場合は、各町内会(区)長宅に予備を置いてありますのでお申し出ください。

配布期間 10月中

問い合わせ 環境衛生課



9月の献血

☎ 社会福祉課 内線 2312

日	場所	時間
19日(木)	市役所西口	9:30～15:30
22日(日)	保健女性センター	9:30～14:30
24日(火)	元吉原公民館	9:30～11:00
	ひのや中里店	12:30～15:30
27日(金)	ユニー吉原店	10:00～12:00
	吉永公民館	13:30～15:30
28日(土)	JR富士駅前	10:00～16:00

●9月の納税●

固定資産税 } 第3期
都市計画税 }
国民健康保険税 }

納期 9月15日～30日

保留地を公売します (富士中部土地区画整理事業地内)

公売の方法 抽せん方式

参加資格 個人、法人 (ただし、利益目的のため土地の転売または貸し付けをしようとする人などは、参加できません)

現地案内 9月13日(金) 9:00～16:00 本部(山川工業南側)にて職員が案内します

申し込み 9月18日～10月4日に区画整理課へ 内線2432

区分	NO.1	NO.2	NO.3	NO.4	NO.5	NO.6	NO.7
保留地番号	21-1	25-5	39-1	53-1	53-2	54-2	54-4
地積	142.11㎡	260.46㎡	213.94㎡	196.68㎡	200.00㎡	236.91㎡	236.93㎡
売却価格	2,700万900円	4,271万5,440円	3,829万5,260円	3,658万2,480円	3,720万円	4,359万1,440円	4,359万5,120円
用途地域	近隣商業	第一種住居	第一種住居	第一種住居	第一種住居	第一種住居	第一種住居
建ぺい率	80%	60%	60%	60%	60%	60%	60%
容積率	200%	200%	200%	200%	200%	200%	200%
その他	富士中部まちづくり計画に沿った土地利用をしていただきます						

16 17 18 19 20 21 22 23 24 25 26 27 28 29 30

●は閉庁日です。

第30回 富士市スポーツ祭に参加しませんか

☎ 体育振興課 内線 2727

大会名	と き	と こ ろ	申 し 込 み	対 象	締 め 切 り
バスケットボール	①9月8日(日) ②9月29日(日) ③10月6日(日)	市内学校体育館	富士市依田原町8-7 小林 泰 ☎51-2350	①小学生(ミニ) ②中・高、一般 ③各種目準決・決勝	9月10日(火)
バドミントン	①9月14日(土) ②9月22日(日)	①勤労者体育センター ②市立富士体育館 ③勤労者体育センター	" 大淵95-33 笠井好美 ☎36-0596	①小学生 ②一般	9月7日(土)
ソフトテニス	①9月15日(日) ②9月22日(日)	①富士総合運動公園 厚原スポーツ公園 ②富士総合運動公園	" 森島102-11 佐藤昇一 ☎61-5571	①中学生 ②一般	①9月7日(土) ②9月15日(日)
ソフトボール	9月29日(日) 10月6日(日)・13日(日)	富士川緑地公園 ソフトボール場	" 厚原160-4 白川光雄 ☎71-4421	協会登録・一般 中・高女子	9月20日(金)
陸上競技	9月29日(日)	富士総合運動公園 陸上競技場	" 富士見台3-7-32 鈴木弘行 ☎21-3801	小・中・高、一般	9月13日(金)
ゴルフ	10月2日(水)	南富士カントリークラブ	富士市内ゴルフ練習場13ヶ所	富士市在住者	9月1日(日) ~20日(金)
ゲートボール	10月5日(土)	岩松雁 ^{かりがね} ゲートボール場	富士市今泉9-5-17 高橋 清 ☎53-1822	一 般	9月5日(木)
剣 道	10月6日(日)	市立富士体育館	" 森島112-1 福田善次 ☎61-2859	中・高、一般	9月6日(金)
柔 道	10月6日(日)	勤労者体育センター	" 今井2-1-1 殿岡崇廉 ☎33-0177	小・中・高、一般	9月20日(金)
テ ニ ス	①10月6日(日) ②10月13日(日)	①厚原スポーツ公園 市内協力企業コート ②富士総合運動公園	" 松岡565 パビーテニスクラブ・スポーツ祭係	一般 高校男女	9月23日(月)
バレーボール	10月6日(日)	大昭和吉永体育館他16会場	" 今泉5-6-45 小澤 進 ☎52-5299	小・中・高、一般	9月6日(金)
ハンドボール	10月6日(日)	富士高等学校	" 中島303-6 佐藤守男 ☎64-0095	中・高、一般	9月21日(土)
サ ッ カ ー	10月13日(日)	富士東高校グラウンド	" 厚原1138-12 中村邦介 ☎71-2600	小・高、一般	9月20日(金)

ツベルクリン反応検査 及びBCG接種

☎ 保健女性センター 62-6311

と き 9月18日(水)~11月1日(金)
(ツベルクリン接種2日後に
判定及びBCG接種)

対 象 生後6ヵ月~4歳未満の幼児
*水ぼうそう、おたふく風邪、はしか、
風しんにかかって6週間後、または
その予防接種を受けて4週間たっ
ていないと受けられません
*詳しくは、健康カレンダーをごらんください

9月9日は救急の日

意識のないときは
気道確保



呼吸をしていないときは
人工呼吸

脈が止まっているときは
心臓マッサージ



心肺蘇生法は傷病者の救命に直接関
係します。講習を希望する団体は、消
防本部警防課へ 内線3342

9月14日(土)
~23日(月)
17日(火)休館
9:00~19:00



「ゴゼンタチバナ」
小島万里子

ふじの芸術家たち
小島万里子・石倉妙子 二人展

入場無料

「揺」
石倉妙子



ロゼシアター
展示室
ロゼチケットセンター
☎60-2500

9月

移動図書館車ふじ号の巡回日程

日	場所と貸し出し開始時刻
4日(水)	大淵第二小学校(10:00) 富士見台市営住宅集会所前(15:00)
5日(木)	東海電化(10:00) 滝戸団地内(14:00) 湯沢平市営住宅前(15:00)
6日(金)	スーパー吉川中里店駐車場(10:00) 神谷緑町(10:50) 間門橋入口(14:15) 吉永第二小学校(15:00)
7日(土)	鈴川中町フードランド前(10:00) 自由ヶ丘県営住宅北駐車場(14:00) 旭化成西住宅駐車場(15:00)
11日(水)	駿河荘(10:00) 芙蓉会(11:00) 神戸幼稚園(13:15)
12日(木)	東芝松岡アパート(10:00) 高山県営住宅団地(14:00) 桜ヶ丘公会堂東側(15:00)

●問い合わせ 市立中央図書館 ☎51-4946

*休館日は、2日、9日、15日、16日、23日、24日、30日です。

14日(土)	中丸生鮮市場ビッグ3駐車場(10:00) 城山町公会堂(14:00) 広見町大昭和アパート(15:00)
18日(水)	楽寿園(10:00) 富士見台市営住宅集会所前(15:00)
19日(木)	東海電化(10:00) 滝戸団地内(14:00) 湯沢平市営住宅前(15:00)
20日(金)	スーパー吉川中里店駐車場(10:00) 神谷緑町(10:50) 間門橋入口(14:15) 吉永第二小学校(15:00)
21日(土)	鈴川中町フードランド前(10:00) 自由ヶ丘県営住宅北駐車場(14:00) 旭化成西住宅駐車場(15:00)
26日(木)	東芝松岡アパート(10:00) 高山県営住宅団地(14:00) 桜ヶ丘公会堂東側(15:00)
28日(土)	中丸生鮮市場ビッグ3駐車場(10:00) 城山町公会堂(14:00) 広見町大昭和アパート(15:00)

暮らしのたより

9月 - ① 2 3 4 5 6 7 8 9 10 11 12 13 14 15

一斉防疫

☎ 環境衛生課 内線 2052

月日	午前	午後
9月6日(金)	蓼原町1~4	塔の木 川原宿 藤間
" 9日(月)	五味島 本市場4	本市場1~3 千寿町
" 10日(火)	平垣町 平垣2・3	水戸島上 平垣北町 水戸島上南
" 11日(水)	国久 浅間町	中島新道町 本市場新田 前田
" 12日(木)	柚木	水戸島中 平垣八幡町
" 13日(金)	松本	富士中島上 富士中島下
" 17日(火)	下横割北 大昭和社宅 四丁河原南	上横割 十兵衛南
" 18日(水)	水戸島下 水戸島南	森島
" 19日(木)	西宮島 自由ヶ丘	宮下 浜添
" 20日(金)	大富町	鈴川町1~4

体力づくり富士市民大会

☎ 体育振興課 内線 2727

とき 10月10日(木) 9:00~
ところ 富士総合運動公園(陸上競技場)

◆家族対抗リレー

対象 市内在住の家族
*家族4人(両親と子供2人)1組
内容 4人×100mのタイムレース
申し込み 9月20日までに直接体育振興課へ

◆地区対抗リレー

対象 各地区の代表
申し込み 9月20日までに直接体育振興課へ
《無料開放施設》

- 市立体育館、温水プール、勤労者体育センター、富士柔剣道場、庭球場、弓道場、相撲場(9:30~16:00)
- 陸上競技場(12:30~16:00)

終戦当時の引揚者の皆さんへ

対象 引き揚げてきた上陸地の税関、海運局、外地の総領事館などに通貨・証券を預けた人
*返還の申し出は家族でも可
問い合わせ 社会福祉課 内線2312
清水税関支署田子の浦出張所 ☎33-0598

シルバー健康体操・水泳・水中エアロビ・エアロビクス教室

☎ 温水プール 36-2131

◆シルバー健康体操教室(60歳以上)
とき 10月9日~12月11日 毎週水曜日
①9:30~10:30 ②10:40~11:40 各10回
ところ 富士柔剣道場
受講料 1,500円 定員 各60人

◆水泳教室
(小学生・リズム・親子・腰痛)
ところ 温水プール

①小学生(3~6年生)水泳教室
とき 10月5日~11月2日 毎週土・日曜日 15:30~17:00 計8回
受講料 4,000円 定員 30人

②リズム水泳教室(一般女性)
とき 10月7日~12月2日 毎週月曜日 13:30~15:00 計8回
受講料 5,000円 定員 20人

③親子水泳教室(3~4歳とその親)
とき 9月30日~10月28日 毎週月曜日 15:30~17:00 計5回
受講料 3,000円 定員 親子15組

④腰痛水泳教室(一般)
とき 10月7日~29日 毎週月・火曜日 19:00~20:30 計8回
受講料 5,000円 定員 30人

◆水中エアロビ教室(一般)
とき 10月7日~12月16日 毎週月曜日 10:00~11:30 計10回
ところ 温水プール

◆エアロビクス教室(一般)
とき ①10月7日~12月16日 毎週月曜日 19:00~20:30 計10回
②10月9日~12月11日 毎週水曜日 10:00~11:30 計10回

ところ ①温水プール 研修室
②市立富士体育館 剣道場
受講料 3,000円 定員 各30人

各教室とも

申し込み 9月22日(日)(親子水泳教室は9月15日(日))8:30~9:00に本人が受講料を持参し温水プール(シルバー健康体操は富士柔剣道場)へ
*応募者多数の場合は抽せん

お年寄りと障害者のための住宅整備資金をお貸しします

☎ 高齢者福祉課 内線 2318

市は、60歳以上のお年寄りや身体障害者手帳1~4級と療育手帳Aの人の専用居室などを新築・増改築・改造するための資金をお貸しします

貸付限度額 300万円 年利率3%
(保証人なしの場合、年利率4%)

償還方法 10年以内元利均等月賦償還
連帯保証人 2人(市内在住の人)

申し込み 高齢者福祉課へ
*事前工事は対象になりません

人権差別撤廃条約をご存じですか

☎ 社会福祉課 内線 2312

「人権差別撤廃条約」は、国会の承認を得て、ことし1月14日から日本でも効力を生ずることになりました。

私たちも異なった人種、皮膚の色、宗教、文化、風俗などに対する誤解や偏見をなくしていくとともに、基本的人権を尊重していくことが大切です。

問い合わせ 静岡地方法務局富士支局 ☎53-1200

第30回市展(書道、写真)の審査結果

☎ 文化振興課 内線 2722

★毛筆の部	
市長賞	時政 莊子(富士見台)
議長賞	渡邊のり子(松岡)
教育委員長賞	望月 典子(五貫島)
教育長賞	河内 裕子(加島町)
★硬筆の部	
市長賞	伊藤八重子(国久保)
議長賞	小林 裕子(広見本町)
教育委員長賞	中西美佐子(西船津)
教育長賞	佐野 和子(青島)
★写真の部	
市長賞	菅谷 茂(比奈)
議長賞	小山 照子(松本)
教育委員長賞	清 光男(桑崎)
教育長賞	竹内 範房(富士宮市)

9月の水道料金納入地区 下水道使用料

(鷹岡(久沢西・南、本町1.2.3、入山瀬全区、天間全区) 広見、田子浦、吉永、須津、駅北、吉原、元吉原、大淵(若松全町、久保町、大久保、三ッ倉南、城山))

納入期限は9月末日まで(納入はお早目に、お忘れなく)
納入は手続きが簡単、便利な指定金融機関などの口座振替で

問い合わせ 水道部営業課 内線2534、2535

暮らしの カレンダー

9月 SEP
[長月]

- ・障害者雇用促進月間
- ・ガン征圧月間
- ・秋の農作業安全運動
(21日～10月20日)

●市役所と中央病院は毎週土・日曜日が休みです

9月の 博物館

- 企画展「郷土と酒
～富士の麓の酒物語～」
～10月20日
- クイズラリー 14日、28日
- 機織り体験 5日、19日、28日



5年生の手すき和紙教室

1日	防災の日 富士市総合防災訓練(市内各地) バスケットボール日本リーグ招待試合 丸紅 対 日本電装(市立富士体育館)
2月	市・県民税第2期納期限 国民健康保険税第2期納期限
3日	救急医療週間 ～9日 選挙人名簿の縦覧(市選挙管理委員会事務局)～7日 3ヵ月・9ヵ月児健康相談(保健女性センター) 離乳食講習会・初期(保健女性センター)
4日	結婚相談(吉原公)
5日	富士青少年国際音楽祭(ロゼシアター)～8日 3ヵ月・9ヵ月児健康相談(須津公) 1歳6ヵ月児健診(保健女性センター)
6日	犬・ねこの引き取り日 →P6 3ヵ月・9ヵ月児健康相談(吉永公)
7日	科学作品展(ロゼシアター)～8日 発明工夫展(ロゼシアター)～8日 福祉講演会(保健女性センター) 敬老会 →P6
8日	各地区体育祭 結婚相談(吉原公)
9日	救急の日 →P8 3ヵ月・9ヵ月児健康相談(保健女性センター)
10日	全国下水道促進デー →P6 離乳食講習会・後期(保健女性センター)
11日	結婚相談(吉原公)
12日	保健女性センターまつり記念講演会(保健女性センター) 1歳6ヵ月児健診(保健女性センター)
13日	犬・ねこの引き取り日 →P6 3歳児健診(富士保健所)
14日	
15日	プロ野球イースタンリーグ公式戦 横浜 対 巨人 (富士総合運動公園野球場) [敬老の日]

16日	[振替休日]
17日	3ヵ月・9ヵ月児健康相談(広見公) 離乳食講習会・初期(保健女性センター)
18日	ツベルクリン反応検査及びBCG接種 →P8 結婚相談(吉原公)
19日	富士市民大学・後期・講演会開講式(ロゼシアター) 献血 →P7 3ヵ月・9ヵ月児健康相談(丘公)
20日	犬・ねこの引き取り日 →P6 3ヵ月・9ヵ月児健康相談(今泉公) 3歳児健診(富士保健所) [彼岸の入り]
21日	秋の全国交通安全運動 ～30日
22日	保健女性センターまつり(保健女性センター) 献血 →P7
23日	[秋分の日]
24日	環境衛生週間 ～10月1日 結核予防週間 ～30日 献血 →P7 離乳食講習会・後期(保健女性センター) 2歳児むし歯予防教室(保健女性センター)
25日	結婚相談(吉原公) 3ヵ月・9ヵ月児健康相談(富士見台公)
26日	3ヵ月・9ヵ月児健康相談(鷹岡公) 1歳6ヵ月児健診(保健女性センター)
27日	献血 →P7 犬・ねこの引き取り日 →P6 3ヵ月・9ヵ月児健康相談(保健女性センター) 3歳児健診(富士保健所) [十五夜]
28日	姫名の里まつり(竹採公園) 下水道促進デー記念講演会 →P6 献血 →P7
29日	
30日	固定資産税・都市計画税第3期納期限 国民健康保険税第3期納期限 3ヵ月・9ヵ月児健康相談(保健女性センター)

こちら編集室

アトランタでの熱い闘いが終わった。選手の皆さんには「感動をありがとう」と言いたい。伊達公子を目指してテニスを始めた小1の娘。「16年後には、五輪の舞台上で活躍してほしい」なんて、ひそかに夢を膨らませている私って、やっぱりバカッ母？

人口 234,367人
男 116,795人 女 117,572人
世帯 74,861世帯 (8月1日現在)
発行・編集 富士市総務部広報広聴課
静岡県富士市永田町1-100 ☎51-0123

