

大空に
スライスイ
富士山ごどもの国に
こいのぼりが
上がったよ



- 2・3 富士マリンプールオープン
- 4・5 中央病院からのお知らせ
「7月1日から待ち時間が短縮されます」
- 6 4月のできごと
- 7 ミスカぐや姫募集、市民総おどり募集
- 8～11 暮らしのたより
- 12 6月のカレンダー

大淵幼稚園のお友達

富士マリンプール オープン

西田中町に整備を進めてきた新しい市民プール（砂山公園プール）が、6月15日、ついにオープンします。愛称名は、たくさんの応募の中から「富士マリンプール」に決定しました。このプールには、子供プールや流水プール、ウォータースライダーなどがあり、子供から大人までたっぷり楽しんでいただけます。皆さん、ぜひ「富士マリンプール」に遊びに来てください。

応募総数 304 通の中から選ばれた「富士マリンプール」を応募した4人のうちから、抽選で愛称名当選者となった

ひろ あき
佐野 裕章君
(伝法小1年)



海に近く、海のようなプール。

早く泳いでみたい

自分が考えた名前が採用されてとてもうれしい。名前は、家族みんなで相談しながら考えました。新しい市民プールは海の近くにあるでしょ。海みたいなプールですてきだなって言ったら、お父さんが「海のことを英語では『マリン』と言っただよ」

って教えてくれたんです。それじゃ、富士市にあるから「富士マリンプール」にしようって決めました。前の市民プールにもよく行ってたから、新しいプールで早く泳いでみたい。特にチューブスライダーがとても楽しみです。



利用案内

①開設期間 六月十五日(土)～九月一日(日)

(来年からは、六月最後の土曜日～九月最初の日曜日)

②利用時間 九時～十七時

③休場日 毎週木曜日(夏休み期間中無休。ことしは七月二十日～八月三十一日が無休) *台風、雷雨などの悪

天候の場合は休場となる場合があります

④使用料金 一般(高校生以上) 五百円

小・中学生 三百円

幼児(二歳以上) 百円

ロッカー 百円

*ロッカーは、ロッカー使用券を二百円で購入してください。何回でも開閉可能で、使用後に百円戻ります

*回数券(プリペイドカード)があります。五千円券(六千円分)と三千円券(三千六百円分)の二種類

⑤入場制限

小学三年生以下の児童・幼児は保護者(十八歳以上)の同伴がなければ入場できません。引率できる児童・幼児は、保護者一人につき三人まで

*入場者が多数の場合は、入場制限をすることがあります

⑥交通機関(バス)の案内

吉原中央駅から吉原駅経由沼津駅行きまたは東田子の浦駅行きに乗り、大野新田下車徒歩三分

*駐車場の駐車台数に限りがありますので、できるだけ交通機関をご利用ください

⑦設備内容

●プール 流水プール、子供プール、さざ波プール、ストレートスライダー、ボディースライダー、チューブスライダーほか

●食堂 ラーメン、焼きそばなどを販売

●売店 浮き輪、ゴーグル、ジュースなどを販売

●駐車場 駐車台数六百九十台

⑧スライダー利用制限 ウォータースライダーは危険防止のため、次に該当する人の利用を制限します

●身長百二十センチメートル以下の人

●高血圧、心臓疾患、妊娠している人など



富士マリ

6月15日

夏休みが待ち遠しい
 広いからゆったりでかんたん
 近くにごできてうれしい
 富士山が見えるプールなんてすてき
 友達と毎日でも行きたい
 全部がおもしろそう
 ウォーター 슬라이ダーで滑ってみたい



元吉原小学校児童会の皆さん



六月十五日(土)

★ オープニングセレモニー 十時〜

新プール愛称名当選者表彰、テープカット、くす玉割りなど

★ 一般無料開放 十二時〜

- ⑨ 禁止事項 次のお断りします
- * 子供を抱えて滑ることはできません
 - 酒類、ガラス製品など破損の恐れがあるものの持ち込み
 - ビーチパラソル、サマーベッドなどの持ち込み
 - サンオイルの使用
 - 指定場所以外の飲食・喫煙

○ 問い合わせ ○

体育振興課 電話 51-0123 内線 2728
 施設利用振興公社 電話 36-2131 (温水プール)
 電話 33-3400 (富士マリンプール)

中央病院
からのお知らせ

7月1日から

待ち時間が 短縮されます

～患者サービスを充実するため
コンピューター化します～



多くの皆さんからの「もっと待ち時間を少なくしてほしい」という要望にこたえ、富士市立中央病院は、七月一日に变身します。診療情報システムをコンピューター化することによって、患者さんの待ち時間を短縮するとともに、医療サービスの内容を一層充実していきます。

今回は、そのコンピューター化のあらましを紹介します。

診療情報を診察室で入力

中央病院は、七月一日から診療情報システムをコンピューター化し、診療部門、検査部門、会計部門、調剤部門など、各部門を端末機でつないで、診療情報を共有できるようにいたします。診療情報は、診療現場（診察室）で、医師が、薬の内容や検査・X線などの指示を端末機に入力することから始まります。そして、この情報を各部門が利用していきます。

また、コンピューター化に合わせて、次のことを行っていきます。

- 診療予約制を三十分単位の時間帯予約制に変更
- 自動再診受付機の導入
- 再診受付時間を 八時三〇分から八時に変更
- 外来診療費の計算は、一階の会計窓口から各診療科の受付（会計計算）窓口へ変更
- 自動支払機の導入

こんな効果があります

○ 診療前の待ち時間が短縮

診療予約は、全科で三十分ごとの枠の中に何人かを予約するようになりますから、急患が出るなどの特別な事情がない限り、今までより待ち時間が大幅に短縮されます。

○ 診療後の待ち時間が短縮

診察時に薬や検査などの内容をコンピューターに入力しますので、即時に各部門で、薬をつくり始めたり、検査の準備や、会計

計算をしたりします。ただし、調剤には時間がかかりますので、薬局ではお待たせすることもあります。

○ 患者さんによる伝票搬送の負担が解消

今まで、患者さんが診療部門から会計部門へ、診療内容が記入された伝票や処方せんなどを運び、医事課で集中処理を行っていましたが、情報は電送されるようになります。そのため、一部の伝票以外は患者さんが運ばなくて済みます。

○ 医療内容の向上

医師は、画面上で検査結果などの報告が即時にわかったり、患者さんの診療履歴がわかったりするので、それらを医療に生かしていくことができます。

○ 病棟部門の看護の充実

看護婦が、患者さん一人一人の診療情報を集約した看護ワークシート（情報用紙）を利用して看護に当たるので、作業スケジュールが効率化するとともに、作業の引き継ぎが確実になります。

○ 病院経営の改善

コンピューター化することによって、診療報酬請求事務が合理化されたり、看護婦や医療補助の職員にとって大きな負担となっている、伝票や各種報告書などの搬送にかかる手間が減少したりするなど、各部門の業務の効率化、省力化が進むので、病院経営の改善にも役立ちます。

それでは、実際にどう変わるのか、まちかどネットワーカーの安田淑子さんに体験していただきました。



● 初診の人

今までと同様に、新患受付窓口
に保険証と診療申込書を出しま
す。患者登録が済むと、診察券
とカルテ等をお渡しします。



● 再診で予約をしていない人

診察券を予約外用自動再診受付
機に入れて、受診する科と診療
内容を選ぶと診察券と受付票が
出てきます。



● 再診で予約をしている人

診察券を予約用自動再診受付機
に入れると、診察券と受付票が
出てきます。

受付

再診受付は八時から
初診受付は八時三〇分から

診察券・受付票

診察券・カルテ等



診察室

医師が薬や検査などの内容をコン
ピューターに入力します

各診療科受付(会計計算)窓口



次回の診療予約と会計計算を行います。

診察券・受診票等

支払い



自動支払機に診察券を入れると、画面に請
求金額が表示されます。お金を入れて支払
いが済むと、領収書と薬引換券が発行され
ます。なお、支払いは会計窓口(銀行窓口)で
もできます。

薬

薬の受け取り方は今までと変わりません。
薬引換券の番号が番号表示盤に表示された
ら、薬を受け取ります。

案内票の指示に従って ↓ ↑ 検査やX線を受けます。



体験を終えて(安田淑子さん)



診察券ですべてのデータが読
み取れるなんてすごいですね。
それに、受付カウンターも模
様がえしてイメージが変わっ
たし…。この病院は変わって
いくんだという姿勢が感ら
れます。コンピューターが順
調に移動して、待ち時間が短
縮されればいいですね。

この新しいシステムを医師等職員が十分使
いこなせるようになるまで、少し時間がか
かると思いますが、患者の皆さんから信頼
される病院にしていきたいため、一生懸命努力
してまいりますので、ご協力をお願いします。

へ問い合わせ

市立中央病院庶務課

☎五二一―一三一 内線二二四、二二五



4月のできごと

街のアルバム



満開の桜の下で地域住民が交流 「丘地区桜まつり」

4月7日 丘地区桜まつりが、厚原スポーツ公園で盛大に行われました。春風に誘われて訪れた地域住民など約3,000人を、満開となった桜の木約200本が出迎えました。

会場では子供たちが描いた桜まつりのポスターを展示したり、愛好者が大正琴や民謡などをステージで披露したり、投げもちをしたり…。地域住民のふれあいの輪が広がり、笑顔がいっぱい咲きました。

お年寄りが快適に暮らせる地域の拠点に 「特別養護老人ホーム『すどの杜』開所式」

4月15日 市内で5番目の特別養護老人ホーム「すどの杜」が増川に完成し、開所式が同所で行われました。この老人ホームは、高齢社会に向けて、お年寄りが快適に暮らせる地域の拠点となるよう建てられたもの。そのため、室内には木がふんだんに使われていたり、太陽の光が十分入るような窓が設けられたりして、明るく家庭的な雰囲気になるよう工夫されています。



市民の生の声を市政に 「市政モニター委嘱状交付式」

4月19日 市民の皆さんからの生の意見や要望を市政に生かしていこうと、昭和45年度に設けられた「市政モニター制度」。その平成8年度の市政モニター20人に、市長から委嘱状が交付されました。

モニターの皆さんは、今後1年間、テーマに沿って意見交換を行うモニター会議や公共施設見学などに参加していただくとともに、市政に関する提言や意見などを記入したモニター通信を提出していただきます。

官民一体で廃棄物を処理・処分 「第三セクター設立推進協議会が発足」

4月25日 市内の工場や事業所などから排出される産業廃棄物と、家庭から排出される一般廃棄物を、官民一体となって処理・処分していくために設立される第三セクター(株式会社)。その設立を進めるための「設立推進協議会(会長・富士市長)」が発足しました。

協議会は、これから早急に第三セクターを設立していくとともに、約30年間は埋め立て処分が可能となる、最終処分地の場所選定と用地確保を行っていきます。



あなたも富士市のアイドル!!

**** ミスかぐや姫募集 ****

対象 市内在住・在勤・在学、または富士市出身の学生で、4月1日現在18歳～25歳の未婚女性。観光事業や公共的行事にキャンペーンキャラクターとして協力できる人

申し込み 7月1日までに住所、氏名、年齢、職業、電話番号、身長、体重、趣味、推薦者の住所、氏名を記入し、上半身の写真1枚を添えて、直接または郵送で、〒417 富士市永田町1-100富士まつり実行委員会事務局(商工労政課内)へ

【1次審査】

とき 7月7日(日)
ところ ラ・ホール富士
*面接審査(服装自由)で20人選出

【決勝審査】

とき 7月21日(日)
ところ ロゼシアター
*浴衣審査でミスかぐや姫クイーン1人、ミスかぐや姫1人を選出。選出された人には賞金と賞品を、推薦者には賞金を贈ります



昨年選ばれたかぐや姫2人は、各種イベントや行事などで大活躍中

新市施行30周年記念

富士まつり

7月27日(土)・28日(日)

市民総おどり 参加団体募集

～町内会・企業・グループでの参加大歓迎～

とき 7月28日(日) **ところ** 青葉通り(パレード広場)

申し込み 6月20日までに直接または電話で商工労政課へ

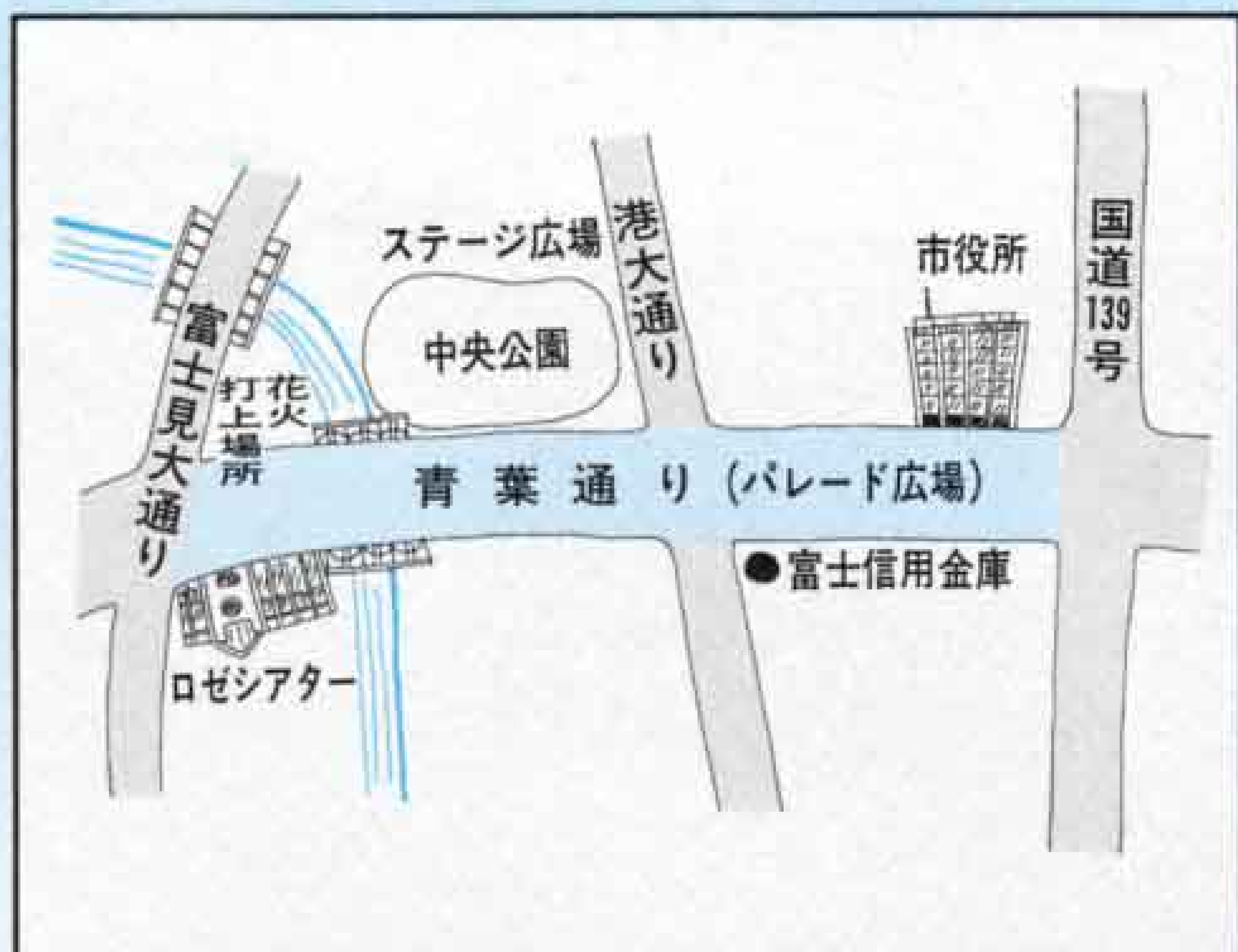

*パレード広場が昨年より広くなります



おどりをめざして
お祭り気分
お祭り気分
お祭り気分

16 17 18 19 20 21 22 23 24 25 26 27 28 29 30

● は閉庁日です。

6月の歩く会

☎ 体育振興課 内線 2727

と き 6月16日(日)
雨天の場合は23日(日)
ところ 牧之原公園・石畳茶屋
(金谷町)
集 合 富士駅改札口前 8:30
コ ー ス 富士駅8:46⇄金谷駅9:51→牧之原公園 片道3.5km
持 ち 物 弁当、水筒、タオル、雨具
問 い 合 せ 歩く会事務局(中村 方)
☎51-2985

富士市少年少女合唱団 団員募集

☎ 文化振興課 内線 2723

子供たちは合唱する喜びをお互いに知っています。
対 象 市内の保育園・幼稚園の年長児、小・中学生(男子は変声期前)
練 習 日・会 場 毎週水曜日 富士市民センター 年長児～小学3年生 16:00～17:00 小学4年生～ 17:30～19:30
団 費 1ヵ月 3,000円
申 込 込 み 直接練習会場へ
問 い 合 せ 辻村 方 ☎52-5513

静岡県物品購入などの競争入札参加の受付

☎ 管財課 内線 2785

と き 7月1日(月)～15日(月)
と ち 所 県庁西館4階第1A会議室
対 象 平成8年9月～11年8月に静岡県が行う物品の買い入れなどの競争入札に参加を希望する人
申 請 方 法 申請書類(県富士出納室☎65-2139または、県庁出納局用度課にあります)を持参し直接会場へ
問 い 合 せ 県庁出納局用度課へ
☎054-221-2144

第13回

本はともだち 子どもまつり

と き 6月8日(土) 10:00～12:00
と ち 所 広見公民館
内 容 大型紙芝居、読み聞かせ、工作、クッキング、ストーリーテリングなど
問 い 合 せ 中央図書館 ☎51-4946

はたお 機織り体験

だれでもかんたんにできるよ!

と き 6月12日(水)・19日(水)・29日(土)
7月10日(水)・20日(土)・31日(水)
10:30～12:00、13:00～14:30
と ち 所 歴史民俗資料館2F
問 い 合 せ 市立博物館 ☎21-3380

エアロビクス教室

☎ 温水プール 36-2131

と き ①7月1日～9月2日 毎週月曜日 19:00～20:30 計10回
②7月3日～9月4日 毎週水曜日 10:00～11:30 計10回
と ち 所 ①温水プール 研修室
②市立富士体育館 剣道場
各教室とも
定 員 30人 対 象 一般男女
受 講 料 3,000円
申 込 込 み 6月16日(日)8:30～9:00に本人が受講料を持参し温水プールへ(応募者多数の場合は抽せん)

6月 移動図書館車心号の巡回日程

●問い合わせ 市立中央図書館 ☎51-4946

日	場所と貸し出し開始時刻
1日(土)	鈴川中町フードランド前(10:00) 自由ヶ丘県営住宅北駐車場(14:00) 旭化成西住宅駐車場(15:00)
5日(水)	大淵第二小学校(10:00) 富士見台市営住宅集会所前(15:00)
6日(木)	東海電化(10:00) 滝戸団地内(14:00) 湯沢平市営住宅前(15:00)
7日(金)	スーパー吉川中里店駐車場(10:00) 神谷緑町(10:50) 間門橋入口(14:15) 吉永第二小学校(15:00)
8日(土)	中丸生鮮市場ビッグ3駐車場(10:00) 城山町公会堂(14:00) 広見町大昭和アパート(15:00)
12日(水)	駿河荘(10:00) 神戸幼稚園(13:15)
13日(木)	東芝松岡アパート(10:00) 高山県営住宅団地(14:00) 桜ヶ丘公会堂東側(15:00)
15日(土)	鈴川中町フードランド前(10:00) 自由ヶ丘県営住宅北駐車場(14:00) 旭化成西住宅駐車場(15:00)
19日(水)	楽寿園(10:00) 富士見台市営住宅集会所前(15:00)
20日(木)	東海電化(10:00) 滝戸団地内(14:00) 湯沢平市営住宅前(15:00)
21日(金)	スーパー吉川中里店駐車場(10:00) 神谷緑町(10:50) 間門橋入口(14:15) 吉永第二小学校(15:00)
22日(土)	中丸生鮮市場ビッグ3駐車場(10:00) 城山町公会堂(14:00) 広見町大昭和アパート(15:00)
27日(木)	東芝松岡アパート(10:00) 高山県営住宅団地(14:00) 桜ヶ丘公会堂東側(15:00)

*雨天時は巡回を中止する場合があります。
*都合により日程を変更することがあります。
*休館日は、3日、10日、17日、24日、30日です。

募集

富士市青少年の船

夢とロマンがいっぱい

でっかいどー北海道

今年は船が大きくなったどー



ニューゆうとぴあ1万2,500トン

と き 8月30日(金)～9月2日(月) 3泊4日
対 象 ★青 年 40人(市内在住・在勤の30歳以下の独身)
★高校生 90人(市内在住・在学)
★中学生 350人(市内在住で過去に参加した人は不可)
参加費 3万5,000円
申 込 込 み 6月10日～18日に申込書を直接または郵送で青少年課へ
☎21-5436 (応募者多数の場合は抽せん)

暮らしのたより

6月-1 2 3 4 5 6 7 8 9 10 11 12 13 14 15

甲種防火管理講習会

☎ 消防本部予防課 内線 3212

と き 6月26日(水)・27日(木)
9:00~17:00

と ころ 富士市民センター第1・2会議室

定 員 150人(先着順)

受講料 2,500円(テキスト代)

申し込み 5月27日~6月14日に受講申請書と印鑑、受講料を持参し、消防本部予防課へ

※全科目修了者のみ資格を取得できます

国有地を一般競争入札により 売り払います

☎ 公共用地課 内線 2796

物 件 大淵字沼水395-2ほか3筆
宅地、山林、原野 1,969.06平方メートル

と き 6月19日(水) 11:00

と ころ 沼津合同庁舎5階第一会議室

入札保証金 入札金額の5%以上に相当する金額(現金・銀行振出小切手・国債)を入札開始前に納入すること

現場説明 6月11日(火) 10:30に現地で行います。詳しくは、静岡財務事務所沼津出張所管財第2課へ

☎0559-33-5800

点字講習会

☎ 障害福祉課 内線 2324

と き 6月11日~11月26日 毎月第2・4火曜日 19:00~20:30
計12回(8月は、第1・4火曜日)

と ころ 保健女性センター
2階研修室

内 容 基礎から実践的な点訳の学習

対 象 市内在住・在勤の一般男女

受講料 無料

定 員 30人(先着順)

申し込み 電話で障害福祉課へ

働きたい女性のための ワープロ・パソコン教室

☎ 商工労政課 内線 2591

★ワープロ教室 基本からビジネス文書の作成・編集

★パソコン教室 毎日の帳簿の仕分けから決算まで

————— 各教室とも —————

と き 7月2日~26日 毎週火・金曜日 13:30~15:30 計8回

と ころ ラ・ホール富士 O Aルーム

対 象 就職を希望する女性で、おおむね35歳以上の人

受講料 4,500円(教材費含む)

定 員 8人(応募者多数は抽せん)

申し込み 6月7日までに電話で商工労政課へ

環境問題講演会 「未来の子供たちのために」

☎ 公害課 内線 2072

未来の子供たちのために、身近な環境から見つめ直すには…

暮らしの中から見つけてみましょう

と き 6月27日(木) 14:00~16:00

と ころ ロゼシアター小ホール

対 象 市内在住の人

講 師 常葉学園短期大学環境システム研究所 助教授 山田辰美さん

入場料 無料

※当日自由にご来場ください

第30回 富士市展作品募集

☎ 文化振興課 内線 2722

応募資格 満16歳以上の市内在住・在学・在勤の人(高校生を含む)

応募作品 未発表のもので、一人一点。所定の出品票を添付してください

審査・展示 審査後、入賞、入選作品をロゼシアター展示室に展示します

書道・写真展 **7月18日~21日**
出品者は7月16日(火)の10:00~18:00にロゼシアターに搬入してください

絵画・彫刻・工芸展 **8月1日~4日**
出品者は7月30日(火)の10:00~18:00にロゼシアターに搬入してください

寸法体裁などの問い合わせは文化振興課へ

6月は環境月間です

- ★6月7日(金) 「わたしたちの環境」学習会
小学生を対象に「地球とはもっとなかよくなれるはず」をテーマに吉永第二小で開催。
- ★6月17日(月) 一日環境監視パトロール隊
市長と高校生が海上保安庁の巡視艇で田子の浦港内外の水質調査を行う
- ★6月1日(土)~30日(日) 「わたしたちと環境」展 市立中央図書館
- ★6月27日(木) 環境問題講演会 ロゼシアター小ホール
☎公害課 内線2072

福祉・保健コーナー ⑧

在宅介護支援センター

在宅介護支援センターは、特別養護老人ホームや老人保健施設などに併設しており、福祉サービスの利用や介護方法など、総合的な相談を24時間体制で行っています。

サービスの内容

- 在宅介護に関する総合的な相談、介護技術の指導や必要な情報の提供をします。
- 地域の寝たきりのお年寄りなどの実態の把握を行います。
- 在宅で受けられる保健・福祉サービスの申請の代行を行います。
- 介護機器の相談に応じます。

●地域の民生児童委員、老人クラブ、町内会などと協力し、介護の必要な地域のお年寄りの実態の把握を行います。



利用料 在宅介護支援センターの利用料は無料です。

問い合わせ

在宅介護支援センター岩本園
富士市岩本1184-1

☎62-8787

てんま在宅介護支援センター
富士市天間1602

☎72-4699

ヒューマンライフ富士在宅介護支援センター
富士市大淵3901-1

☎36-2666

すど在宅介護支援センター
富士市増川510-1

☎39-0063

高齢者福祉課
内線 2317

16 17 18 19 20 21 22 23 24 25 26 27 28 29 30

●は閉庁日です。

てすき 手漉和紙教室

☎ 市立博物館 21-3380

とき 6月22日～7月6日 毎週土
・日曜日 9:00～12:00 計5回

ところ 市立博物館 別棟実習室

対象 全日程参加できる市内在住・
在勤の人

内容 原料づくりから完成まで

受講料 2,500円 (材料費含む)

定員 20人 (先着順)

申し込み 6月16日より受け付けます。
受講料を持参して市立博物館へ

ご存じですか 国民年金任意加入制度

☎ 国民年金課 内線 2347

国民年金は、原則として国内に住んでいる20歳以上60歳未満の人が全員加入する制度ですが、次のような人も任意加入することができます。

- ・海外に住んでいる20歳以上65歳未満の日本人
- ・国内に住んでいる60歳以上65歳未満の人 (一部特例で70歳まで加入できる人がいます)
- ・60歳未満で老齢(退職)年金を受けている人

県営住宅江尾団地の入居者募集

☎ 建設部管理課 内線 2495

住所 富士市江尾217-1

- 1種 2LDK 5万1,200円 1戸
3LDK 5万8,200円～6万2,500円 8戸
- 2種 3LDK 4万5,300円 12戸

受付期間 6月12日(水)～21日(金)

申し込み・問い合わせ 静岡県住宅供給公社東部支所(沼津市高島本町1-3)へ ☎0559-20-2271

※収入基準など入居資格があります

●●市民れんらく版●●

★ヘンゼルとグレーテル 第20回例会

とき 6月15日(土) 13:30～

ところ 伝法公民館

会費 300円 (保険料含む)

内容 フルーツ白玉づくり、人形劇ほか

問い合わせ 渡辺 方へ ☎21-4558

★かんぽ健康教室

- ・ヨガ教室 6月20日(木) 定員30人
 - ・気功教室 6月27日(木) 定員30人
 - ・腰痛水泳教室 9月9日(月)、10月7日(月) 定員各35人
- 各教室とも

時間 14:00～16:00 受講料 無料

ところ ヨガ、気功はA1スポーツクラブ富士、腰痛水泳はNASスイムスクール富士

申し込み 6月10日より受け付けます。
電話で簡易保険加入者協会富士北出張所へ ☎71-8836

第50回 全国お茶まつり記念

富士市大会 ～フェスタお茶ちやの茶～

とき 6月9日(日) 10:00～15:30

ところ 富士市農協会館 ホワイトパレス

- お茶の販売
- 手もみ茶の実演・体験コーナー
- お茶の飲み当てクイズ
- 野立
- 投げもち
- 農・水産物の即売

◆講演会◆

13:30～

演題「農業はすばらしい
美しい日本の暮らし」



講師 浜 美枝さん

☎ 農政課 内線2563

新市施行30周年記念事業

富士市少年親善使節団員募集

☎ 国際交流室 内線 2862

姉妹都市

オーシャンサイド市



とき 8月25日(日)～9月1日(日)
8日間

参加費 18万6,000円
(うち、市で7万円を補助)

友好都市

嘉興市



とき 8月15日(木)～21日(水)
7日間

参加費 16万4,000円
(うち、市で7万円を補助)

各少年親善使節団とも

対象 市内在住の中学2・3年生と高校2・3年生

定員 中学生、高校生各6人 (応募者多数の場合は抽せん)

申し込み 6月3日～10日に申込用紙に所属学校長の承認を経て市役所8階国際交流室へ

※申込用紙は国際交流室にあります

ミルバ ドラマティック・リサイタル'96

ミルバ愛の風

～めぐり逢い、そして明日へ～



とき 7月6日(土) 19:00開演

ところ ロゼシアター大ホール

入場料 S席 5,000円 A席 4,000円

問い合わせ ロゼ・チケットセンター
☎60-2500

暮らしのたより

6月 - 1 2 3 4 5 6 7 8 9 10 11 12 13 14 15

富士市女性国内交流 研修団員募集

☎ 女性施策推進室 64-8995

女性学を学びながら、全国各地の女性たちと交流を深めてみませんか。

とき 8月2日(金)～4日(日)

ところ 埼玉県国立婦人教育会館

内容 パネルディスカッション、分科会

対象 市内在住の健康な成人女性

定員 15人(応募者多数は抽せん)

参加費 1万円程度(交通・宿泊費など)

申し込み 6月10日までに直接保健女性センター女性施策推進室へ

コスモスの里づくりを してみませんか

☎ みどりの課 内線 2667

コスモスの種を無料で配布します。公園、道路沿い、河川の空き地など公共空間にコスモスを育ててみませんか。

申し込み はがきに、代表者の住所、氏名、電話番号、種をまく場所と面積を書いて、6月20日までに〒417 富士市永田町1-100 富士市役所みどりの課へ(種は7月上旬に郵送します)

6月の献血

☎ 社会福祉課 内線 2312

日	場所	時間
20(木)	市役所西口北側	9:30～15:30
29(土)	J R 富士駅前	10:00～16:00

簡易保険、年金融資で 公共施設を建設しています

市は、毎年郵政省の簡易生命保険積立金や厚生省の年金積立金から、低利で融資を受けています。市が学校や公園、公民館などの施設を建設するには、皆さんからの税金のほか、この融資も建設資金の一部に充てられます。平成7年度も、次のような施設の建設のため、総額33億3,320万円の融資を受けました。

★簡易生命保険積立金

米の宮公園、富士総合運動公園
(仮称)広見第二小学校用地

★年金積立金 第二清掃工場

6月1日は 人権擁護委員の日

☎ 社会福祉課 内線 2312

人権擁護委員制度をご存じですか。いじめ、体罰、不登校児など子供をめぐる人権問題が大きな社会問題となっています。次世代を担う子供の人権を積極的に擁護することが必要です。全国人権擁護委員連合会では、6月1日を「人権擁護委員の日」と定め人権思想の啓発に努めています。

無料相談日 毎週木曜日 10:00～15:00
ところ 市民相談室

センター婦人がん検診

☎ 保健女性センター 64-8992

とき 6月24日(月) 13:30～14:15

ところ 保健女性センター

対象 30歳以上の女性

内容 子宮頸がん・乳がん検診

受診料 1,100円(70歳以上などは無料)

申し込み 電話で保健女性センターへ予約してください

※不正出血・子宮筋腫などがある人は医療機関での検診をお勧めします

飼えなくなった 犬・ねこの引き取り日

☎ 環境衛生課 内線 2052

とき 6月7日・14日・21日・28日

毎週金曜日 9:00～10:00

ところ 静岡県富士総合庁舎駐車場

持ち物 愛犬手帳

●6月の納税●

市・県民税 第1期

納期 6月15日～7月1日

個別健康相談

～赤ちゃんからお年寄りまで～

とき 6月13日(木)・27日(木) 9:00～17:00

ところ 保健女性センター 相談室

申し込み 電話で保健女性センターへ予約してください ☎64-8993

静岡県 女性の海外研修団員募集

☎ 女性施策推進室 64-8995

研修期間 ●海外研修10日間
●事前研修2日間

研修先 オセアニア、アジア地域

対象 静岡県在住の25歳以上の健康な女性で地域のリーダーとして活躍できる人及び国や県、市の海外研修に初参加の人

定員 30人(多数の場合書類選考)

補助額 経費の半分(30万円を限度)

問い合わせ 女性施策推進室へ

一斉防疫

☎ 環境衛生課 内線 2052

月日	午前	午後
6月5日(水)	松本	富士中島上 富士中島下
" 6日(木)	下横割北 大昭和社宅 四丁河原南	上横割 十兵衛南
" 7日(金)	水戸島下 水戸島南	森島
" 10日(月)	西宮島 自由ヶ丘	宮下 浜添
" 11日(火)	大富町	鈴川町1～4
" 12日(水)	靖国 江川	助六 宮島新田 富士見ヶ丘
" 13日(木)	中丸丘 中丸浜	新浜 三四軒屋
" 14日(金)	前田新田 鮫島	田子 小須
" 17日(月)	富士上中 富士下中 瀬戸河原	新町 林町 上町
" 18日(火)	四丁河原上 四丁河原下 東芝四丁河原	橋下
" 19日(水)	銀座町 富士本町 富士町	上五貫島 下五貫島 千鳥町
" 20日(木)	旭町 湯沢平1・2	下横割南

6月は土砂災害防止月間です

～みんなで防ごう土砂災害～

一瞬にして人の命や財産を奪い去ってしまう土砂災害。土石流、地すべり、がけ崩れなど、土砂災害のほとんどは長雨や大雨がきっかけとなって起こります。また阪神・淡路大震災でのように地震でがけ崩れが起きる場合もあります。6月は雨が多い季節です。災害に対して十分備えておきましょう。 ☎ 河川課 内線2462

6月の水道料金納入地区 下水道使用料

(鷹岡(厚原全区、久沢北区・東区)、富士見台、駅南、岩松、原田、大淵(大淵1・2・3、八王子1・2・本、穴原1・2、中野1・2、落合、片倉、三ッ倉、末広、富士本中・西、大富、次郎長、境、希望ヶ丘、大峯、一色)、今泉、伝法)

納入期限は6月末日まで(納入はお早目に、お忘れなく)

納入は手続きが簡単、便利な指定金融機関などの口座振替で

問い合わせ 水道部営業課 内線2534、2535

暮らしの カレンダー

6月 JUN
〔水無月〕

- ・環境月間
- ・土砂災害防止月間
- ・まちづくり月間
- ・外国人労働者問題啓発月間
- ・男女雇用機会均等月間
- ・農薬危害防止運動月間

●市役所と中央病院は毎週土・日曜日が休みです

6月の 博物館

富士山写真展 2日～30日
クイズラリー 8日、22日
機織り体験
12日、19日、29日

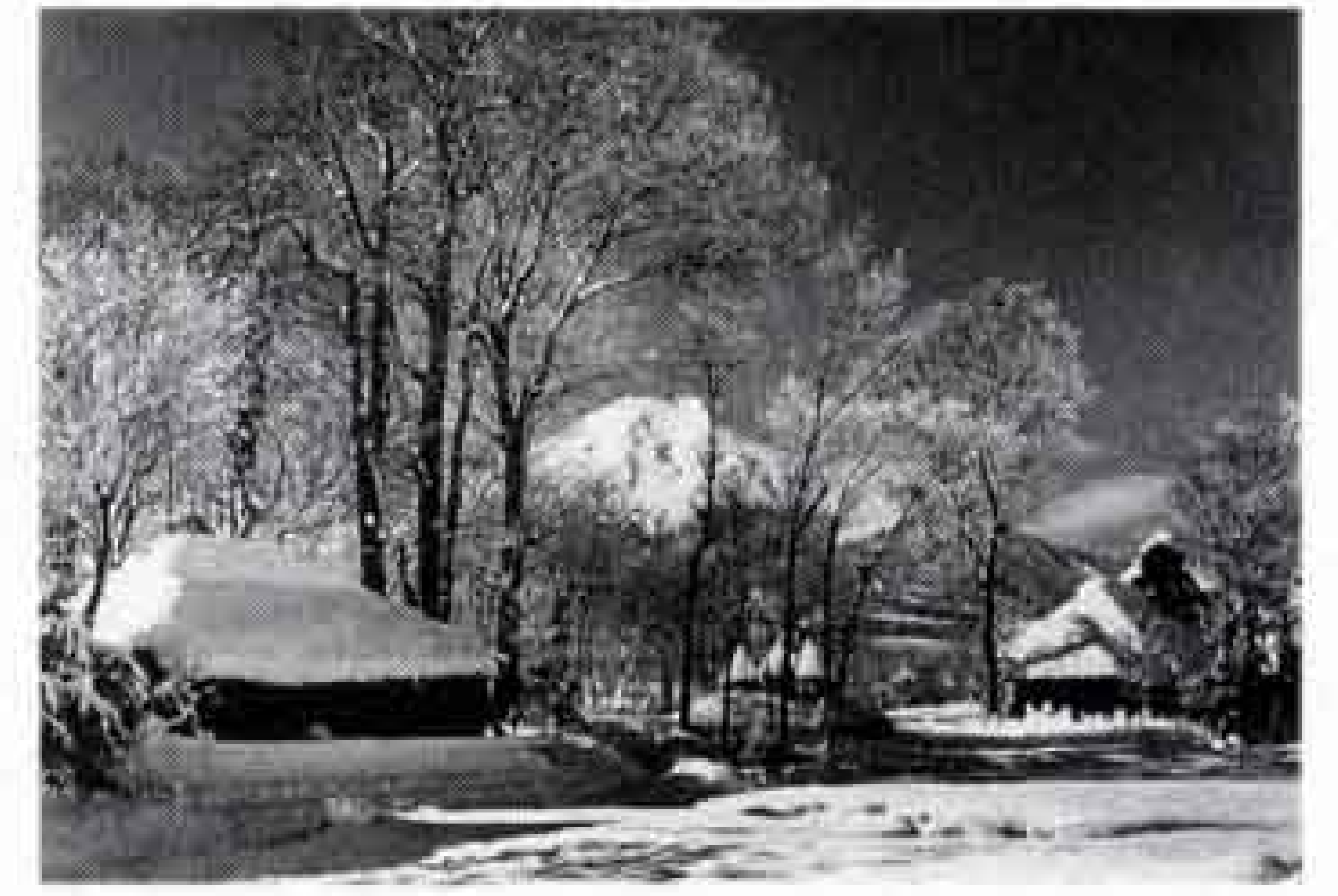

富士山写真展出品作品

1 土	水道週間～7日 神谷配水池通水式 「わたしたちと環境」展 →P 9 人権擁護委員の日 →P 11
2 日	市民バレーボール大会(勤労者体育センターほか) 富士市自転車安全乗り方大会(市立富士体育館)
3 月	
4 火	歯の衛生週間～10日 危険物安全週間～10日 3ヵ月・9ヵ月児健康相談(保健女性センター) 離乳食講習会・初期(保健女性センター)
5 水	結婚相談(吉原公)
6 木	3ヵ月・9ヵ月児健康相談(須津公) 1歳6ヵ月児健診(保健女性センター)
7 金	「わたしたちの環境」学習会 →P 9 犬・ねこの引き取り日 →P 11 3ヵ月・9ヵ月児健康相談(吉永公)
8 土	吉原祇園祭～9日 本はともだち「子どもまつり」 →P 8
9 日	全国お茶まつり記念富士市大会 →P 10 結婚相談(吉原公)
10 月	3ヵ月・9ヵ月児健康相談(保健女性センター)
11 火	離乳食講習会・後期(保健女性センター) [入梅]
12 水	結婚相談(吉原公) 県営住宅江尾団地の入居受付 →P 10
13 木	1歳6ヵ月児健診(保健女性センター)
14 金	犬・ねこの引き取り日 →P 11 3歳児健診(富士保健所)
15 土	富士マリンスパオープン →P 2

16 日	[父の日]
17 月	一日環境監視パトロール隊 →P 9 3ヵ月・9ヵ月児健康相談(保健女性センター)
18 火	3ヵ月・9ヵ月児健康相談(広見公) 離乳食講習会・初期(保健女性センター)
19 水	結婚相談(吉原公)
20 木	献血 →P 11 3ヵ月・9ヵ月児健康相談(丘公) 1歳6ヵ月児健診(保健女性センター)
21 金	犬・ねこの引き取り日 →P 11 3ヵ月・9ヵ月児健康相談(今泉公) 3歳児健診(富士保健所) [夏至]
22 土	
23 日	
24 月	3ヵ月・9ヵ月児健康相談(保健女性センター) 日本脳炎予防接種～7月26日
25 火	離乳食講習会・後期(保健女性センター) 2歳児むし歯予防教室(保健女性センター)
26 水	結婚相談(吉原公) 3ヵ月・9ヵ月児健康相談(富士見台公)
27 木	環境問題講演会 →P 9 3ヵ月・9ヵ月児健康相談(鷹岡公)
28 金	犬・ねこの引き取り日 →P 11 3歳児健診(富士保健所)
29 土	献血 →P 11
30 日	

こちら編集室

富士市のカレンダーが日本一に。皆さんの家庭に飾られている「市民暮らしのカレンダー」が、平成7年全国広報コンクールで自治大臣賞に輝きました。知らせを受けたときは驚きのあまり言葉もなくぼう然としていただけ。市民の皆さんからもお祝いの電話や手紙をいただき、後からじわじわと喜びの感動が…。

人口 233,841人
男 116,539人 女 117,302人
世帯 74,520世帯 (5月1日現在)
発行・編集 富士市総務部広報広聴課
静岡県富士市永田町1-100 ☎51-0123



★広報ふじは再生紙を使用しています