



吉永公民館自主グループ 菊千寿会

## 「健康の秘訣は日舞」

昭和60年に行われた吉永公民館の成人学級「現代日本舞踊」に参加した人たちの、もっと続けたいという思いから結成された「菊千寿会」。年に2回行われる定例の発表会や吉永地区の敬老会、文化祭などに向け、吉永公民館で練習に励んでいます。

メンバーの皆さんは、「日舞は、表情や手足の動かし方など、とても奥が深いけれど、その分楽しみも多いんです。それに、健康維持にもつながるし、背筋もピンとなるし…、ボケませんよ(笑)。みんな日舞が大好きで、みんなと一緒にけいこしているときが、一番楽しくて幸せを感じますね」と、生き生きと話してくれました。

- 2・3 行政改革「市役所もリストラ」
- 4～6 平成8年度 公民館自主グループへのお誘い
- 7 **2月のできごと**
- 8 **春の全国交通安全運動**
- 9 4月1日から  
市役所の組織が一部変更します
- 縁と花の百科展**
- 10～13 暮らしのたより
- 14 4月のカレンダー

# 市役所も

# リストラ

小さな政府で  
大きなサービスを

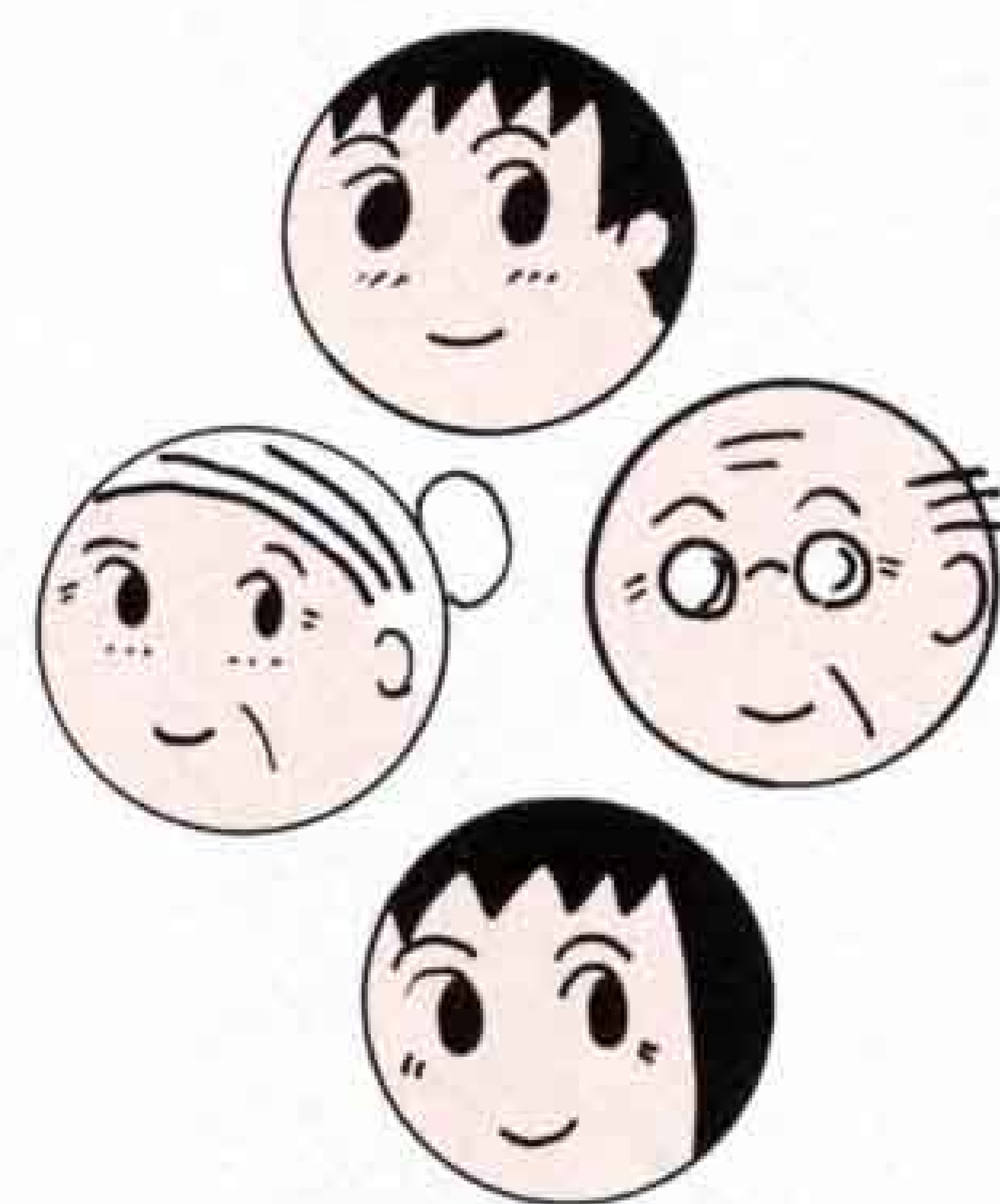
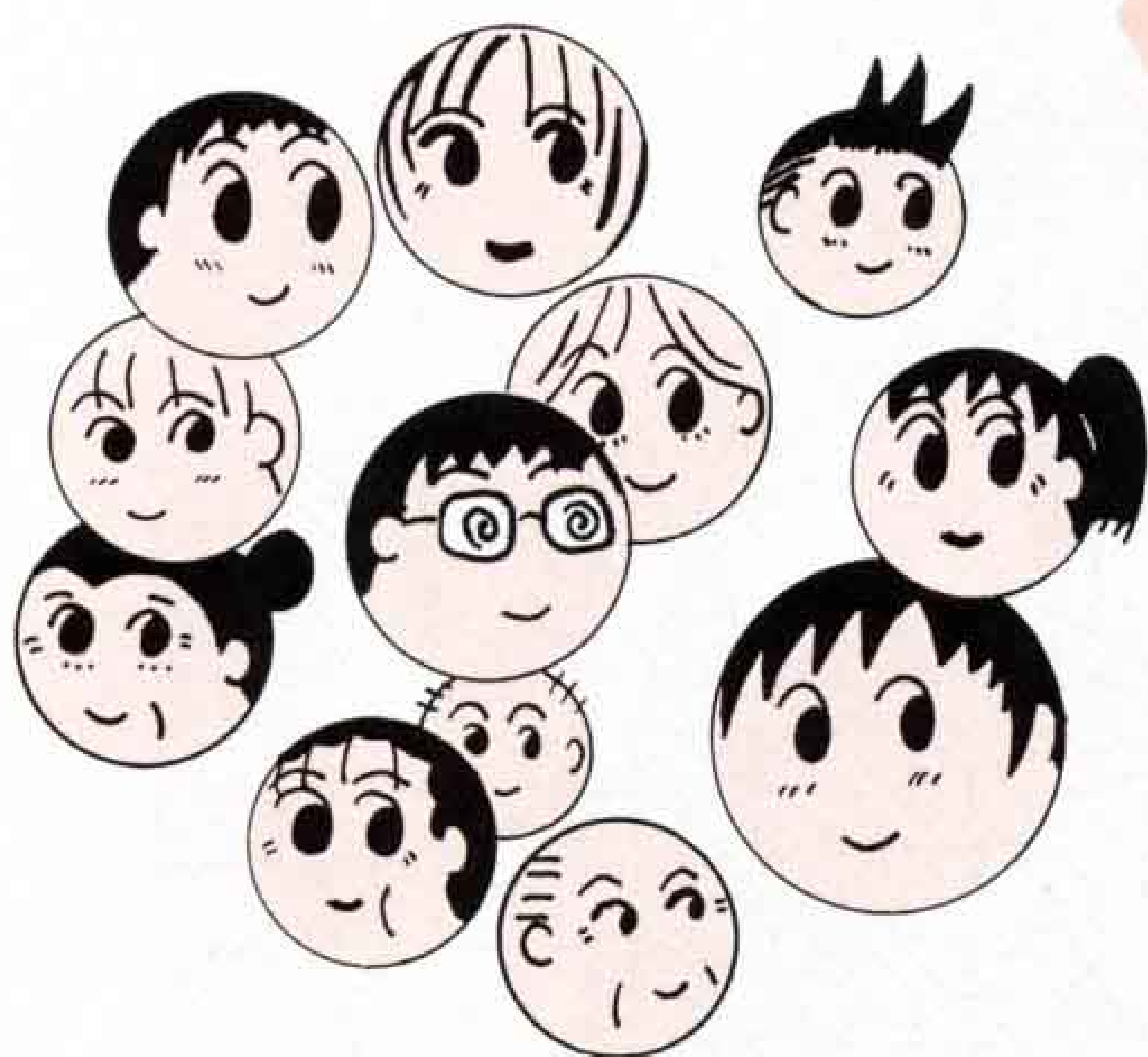
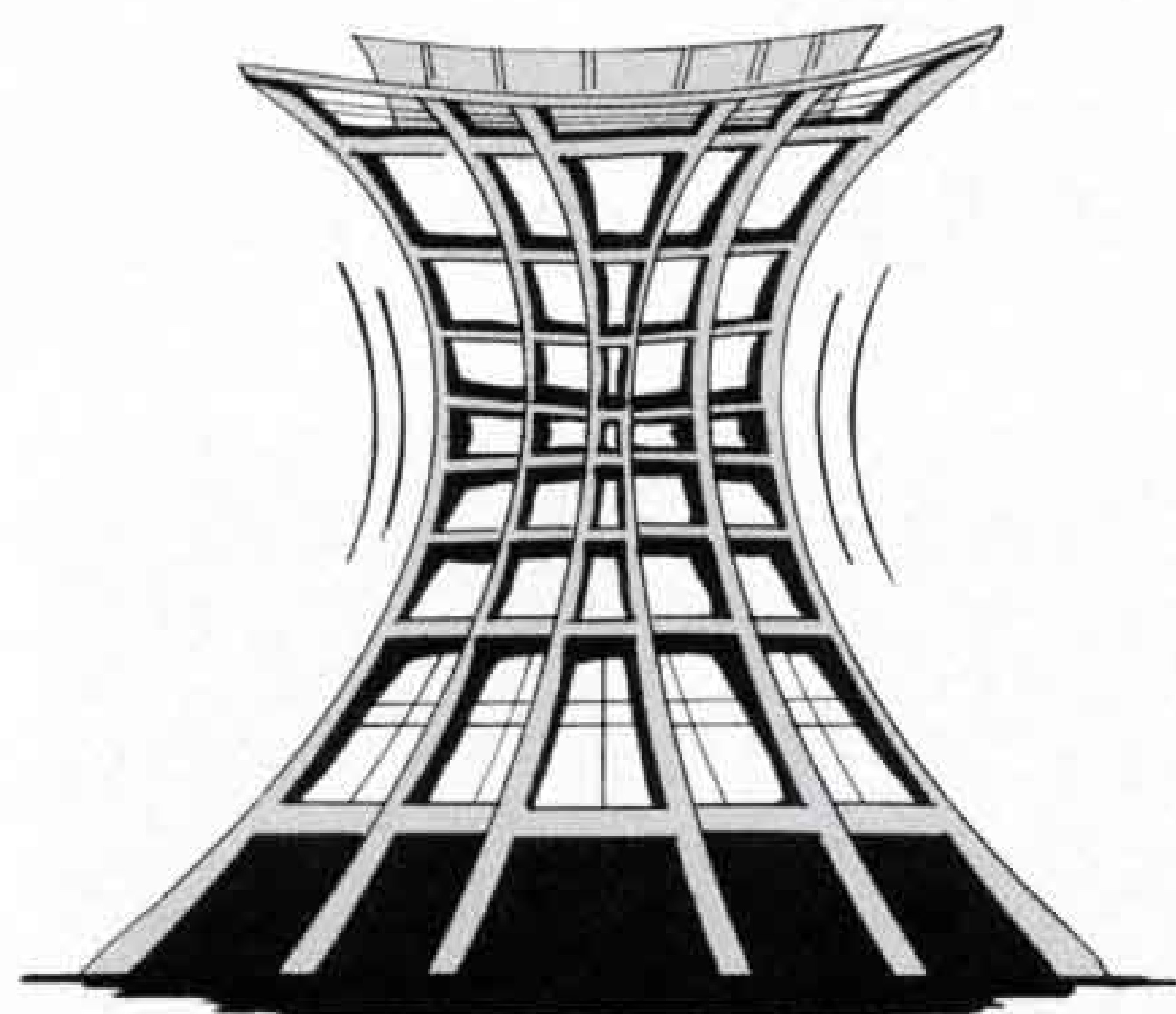

長引く不況の影響のため、「リストラ(リストラクチャリング 事業の再構築)」という言葉をよく耳にします。市でも、市役所を取り巻く行財政環境がとてつもない状態となり、行政改革(いわばリストラ)を行うことが必要になってきました。そこで、市は、小さな政府で大きな市民サービスを行うため、行政改革を進める上でのおおもととなる「富士市行政改革大綱」をまとめました。今回は、この富士市行政改革大綱のあらましを紹介します。

## 基本的な考え方

「富士山をシンボルにみどりあふれる文化と産業のまち」を目指して進めている「ふじ二十一世紀プラン(第三次富士市総合計画)」。その後期基本計画が、平成八年度からスタートします。この計画に掲げている諸施策を円滑かつ効果的に行うためには、現在の自治体のあり方を広い視野から見直すことが必要です。そこで、次の二項目を基本姿勢とし、行政改革を進めていきます。

### 《基本姿勢》

- 一、簡素で効率的な行政システムの確立
- 二、時代の要請や市民ニーズに的確にこたえる行政の推進

なお、この行政改革大綱は、市民サイドからの意見や要望を取り入れるため、市民の代表などで構成される富士市行政改革市民懇談会の提言に基づいてまとめました。

## こんなことに取り組んでいきます

### 一、簡素で効率的な行政システムの確立

① 事務事業の合理化・効率化  
行政に対する市民からの需要の多様化に

伴い肥大化した事務事業を、実効性などの視点から見直し、その合理化・効率化を図ります。

- ・ 事務事業のスクラップ・アンド・ビルド(廃止と新設)
- ・ 各種イベントの見直し
- ・ 事務処理の迅速化・簡素化 など

② 民間活力を生かした事務事業の推進  
広範にわたる事務事業を効果的に実施していくため、民間の技術や能力などを十分に活用し、次に掲げるものについて委託化を検討します。

- ・ 高度な特殊技術や専門知識を必要とする事務事業
- ・ 公共施設の管理・運営業務
- ・ その他の事務事業

③ 組織・機構の見直し  
組織・機構の簡素化・合理化に配慮しながら、市民の多様なニーズや新たな行政課題に的確にこたえていくための組織・機構づくりを進めます。

- ・ ふじ二十一世紀プラン後期基本計画を効果的に推進する組織・機構の整備
- ・ 保健・医療および福祉行政の連携の強化 など

### ④ 職員定数の適正化

事務量調査や職務分析を実施し、的確な定数管理を行います。また、新たな行政事務へは、職員配置の見直しにより対応しま

パソコンを活用してO A化を進めます

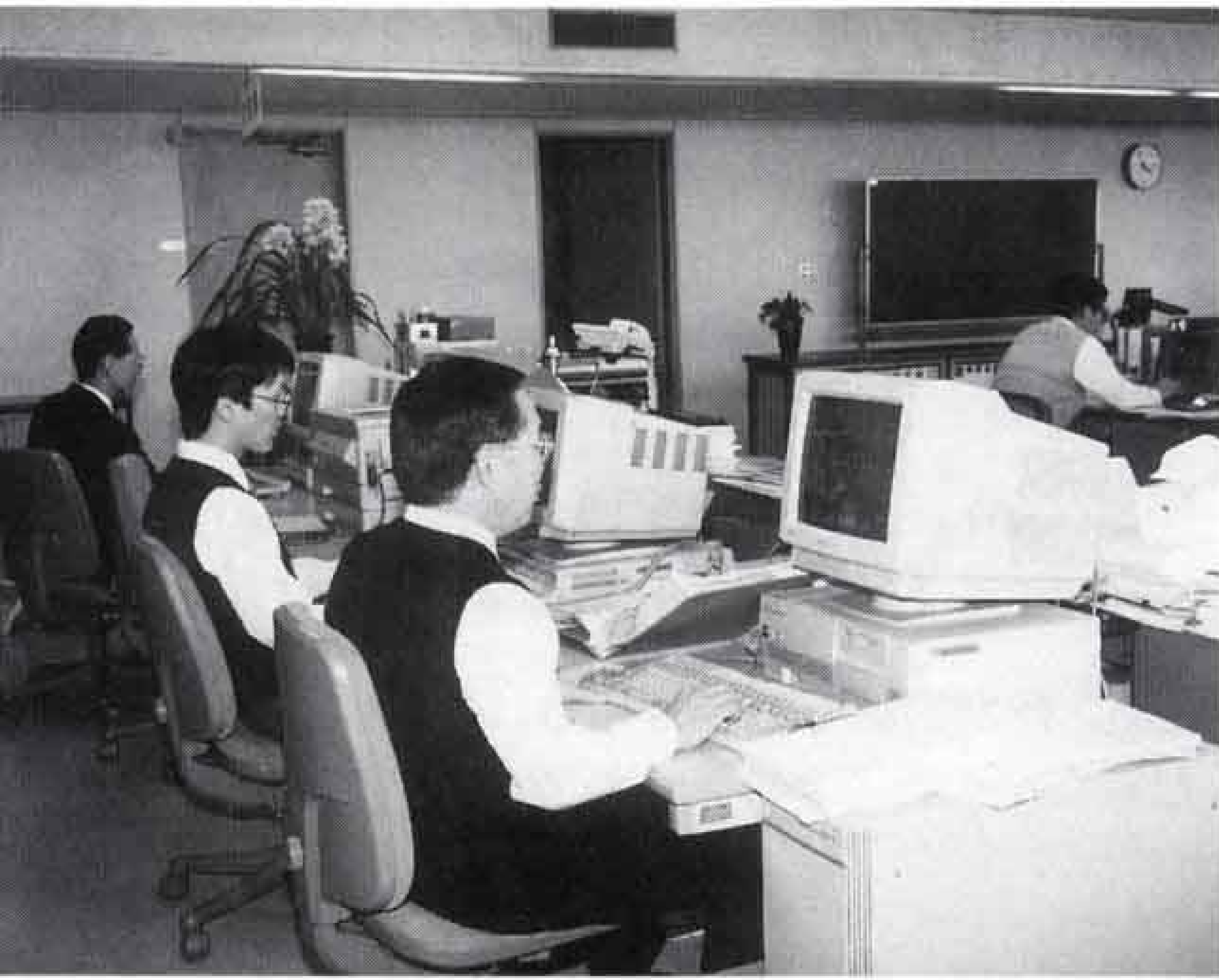

す。

⑤ 行政の情報化の推進

行政事務の効率化や情報処理能力の改善などを図るため、行政の情報化を進めます。

- 行政情報のシステム化の推進
- パソコンを活用したO A化の推進

⑥ 行財政運営の効率化

税の収納率を向上したり、国・県の制度などを有効に活用したりするなど、財源確保のシステムの確立に努めます。また、事務事業については、徹底した見直しを行います。

- 補助金の整理統合
- 使用料・手数料の適正化
- 経費の節減 など

二、時代の要請や市民ニーズに的確に対応する行政の推進

〔1〕市民の立場に立った行政サービスの展開

行政サービスの展開

① 窓口サービスの強化・充実

親切で迅速な窓口サービスを実施します。

また、窓口の統合化や手続の簡素化を図り、情報通信技術の進歩や市民のライフスタイル(生活様式)の多様化に対応した市民サービスを展開します。

- 窓口サービスの強化・充実
- 窓口業務の時間延長の検討
- 諸証明などの交付手続の見直し

② 地域情報システムの整備

市民参加による市民本位の行政を推進していくためには、行政情報を的確に市民に提供しなければなりません。

- ケーブルテレビ、コミュニティ放送などの活用
- インターネットの利用促進 など

③ 公共施設の弾力的運営

生涯学習やレクリエーションなどで利用する公共施設については、より利用しやすく、親しみやすい公共施設として、弾力的な運営を図ります。

- 施設目的に合った諸機能の充実
- 利用方法や利用時間の見直し

〔2〕時代に即応した行政の推進

① 地方分権への対応

市民サービスの向上と、個性豊かで活力に満ちた地域社会を実現するため、来るべき地方分権の時代に向けての受け皿づくりに努めます。

② 市民と行政の連携強化(市民参加)

市民のニーズを的確にくみ取り、施策に反映していくため、市民と行政との新たな連携強化のあり方を幅広く検討しながら、市民と行政が一体となった住みよいまちづくりを目指します。

- まちづくり推進会議などの一層の充実



まちづくり推進会議を一層充実します(吉永北地区菜の花の里まつりから)

- 各種審議会の委員構成などを見直し
- 各種ボランティアや町内会などの住民組織など、行政への市民参加のあり方の検討 など

③ 公正でわかりやすい行政の推進

公正で開かれた行政運営を進めるため、許認可などに要する標準処理期間や審査基準を明確にし、申請手続の簡素化や処理期間の短縮化を図ります。

④ 危機管理への的確な対応

大規模災害などの非常時において、市民の生命、身体、財産などを守るため、「阪神・淡路大震災」の教訓を生かした危機管理体制の充実を図ります。

- 災害発生時の初動態勢の確立
- 被災者対策の確立
- 迅速な復旧体制の確立 など

⑤ 公社などの組織の強化・充実

公社などの管理運営については、組織の自立性を高め活性化を図るため、現状を点検するとともに、事業内容などの見直しを行います。

⑥ 行政と市民の役割分担

市民の行政に対する多様な需要にこたえていくため、市民が公益的活動へ参加できる体制やボランティアの受け入れ体制の整備を図ります。

取り組みに当たって

① 職員の基本姿勢

すべての職員は、行政改革大綱の理念のもとに、積極的かつ効率的に職務に専念し、市民本位の質の高い行政を推進するよう努めます。また、施策の作成や執行に当たっては、「最少の経費で最大の効果を」を管理運営の基本に置きます。

② 職員の能力開発と人材活用

地方分権が進む中で、政策形成能力や行政需要の変化に即応できる創造性のある人材を育成します。また、他の自治体や民間企業との人事交流を行い、適切な人材の活用を図ります。

③ 取り組み期間

当面の取り組み期間を平成八年度から十二年度までの五年間として実施します。

④ 推進体制

行政改革は、庁内に設置した富士市行政改革推進本部で実施計画を策定し、推進します。実施計画の内容は、富士市行政改革市民懇談会の意見などを反映させていきます。また、計画の実施に当たっては、定期的に市民懇談会に報告しながら意見交換を行い、必要に応じて実施状況を市議会や市民に公表していきます。

問い合わせ

企画課事務管理担当

内線 2838

平成8年度

# 公民館自主グループ へのお誘い

春、スタートの季節です。さあ、何か始めてみませんか。公民館の自主グループ（94種類）が皆さんをお待ちしています。

★表の見方

区分	科目		
	公民館名	曜日	時間

★時間はおよそ、午前10:00～、午後13:00～、夜19:00～です

★問い合わせは、希望科目の各公民館へ

**東部ブロック**

吉永公民館	(☎34-1014)
原田公民館	(☎52-0124)
須津公民館	(☎34-0004)
元吉原公民館	(☎33-0170)
東公民館	(☎38-0930)
吉永北公民館	(☎21-3559)

**中部ブロック**

吉原公民館	(☎53-1580)
今泉公民館	(☎51-4200)
伝法公民館	(☎51-4091)
神戸公民館	(☎21-2203)
富士見台公民館	(☎21-7102)

**西部ブロック**

鷹岡公民館	(☎71-3215)
広見公民館	(☎21-3444)
大淵公民館	(☎35-0002)
丘公民館	(☎71-3961)
天間公民館	(☎71-4007)

**南部ブロック**

富士公民館	(☎63-5211)
富士南公民館	(☎64-3632)
富士駅南公民館	(☎63-2625)
田子浦公民館	(☎63-5209)
岩松公民館	(☎63-5210)

工芸	藤(とう)	手	芸
	鷹岡	木	午前
	丘	水	午前
	富士南	木	午前
	鎌倉彫		
	須津	水	夜
	吉原	月1回	午前・午後
	伝法	金	夜
	七宝焼		
	吉永	水	午後
芸	伝法	木	午後
	鷹岡	金	午後
	富士	水	午前・午後
	竹細工		
	吉永北	水	夜
	ひょうたん		
	大淵	火	夜
	木目込人形		
	岩松	火	午前
	紙粘土		
など	須津	金	午前
	天間	火	午前
	皮手芸		
	富士駅南	金	午前
	水引き細工		
	大淵	土	午前
	社交ダンス		
	吉永	火・木	午前・夜
	原田	木・金	午後・夜
	須津	金	夜
ダンス	吉永北	月・金	夜
	吉原	火・水・木	午後・夜
	今泉	水	夜
	神戸	水・金	夜
	富士見台	火・水・土	午後・夜
	広見	月	夜
	大淵	月	午後
	丘	火・水	夜
	天間	木・土	午前・夜
	富士駅南	金・土	夜
田子浦	木・土	午後	
スクエアダンス			
富士	金	夜	
高齢者ダンス			
吉永	月	午後	
富士	月・水・金	午後	
富士南	木・金	午前・午後	
児童ダンス			
吉永	土	午後	

アート	油絵		
	大淵	水	午前
	墨絵		
	吉永	火	夜
	鷹岡	土	午後
	天間	水	夜
	富士駅南	土	午後
	俳画		
	富士駅南	木	午後
	フラワーデザイン		
富士	水	午前	
アート	田子浦	水	夜
	アメリカンフラワー		
	天間	金	午前
	リボンフラワー		
	富士	木	午前
	アートフラワー		
	田子浦	火	午後
	スティックアート		
	広見	木	夜
	富士駅南	月1回	夜
アートシュガー			
富士見台	水	午前	

アート	ちぎり絵		
	吉原	金	午前
	富士見台	金	夜
	押し絵		
	吉原	火	午前
	伝法	木	午後
	大淵	火	午前
	富士駅南	金	午前
	富士南	金	午前
	日本画		
吉原	水	午後	
アート	伝法	火	夜
	洋画		
	吉原	水	夜
	田子浦	月	夜
	水彩画		
	吉永北	水	夜
	広見	水	夜
	岩松	木	夜
	押し花		
	原田	水	午後
鷹岡	火	午前	
大淵	火	夜	

	謡		曲
	今 泉	火	午後
鷹 岡	木	夜	
民		謡	
吉 永	月・金	夜	
須 津	月	夜	
吉 永 北	金	夜	
伝 法	水	夜	
神 戸	水	夜	
富士見台	金	夜	
鷹 岡	金	夜	
丘	火	夜	
天 間	土	夜	
富士駅南	水	夜	
富士南	火	午後	
田子浦	月	夜	
岩 松	月・火	夜	
詩		吟	
吉 永	火	午前・夜	
原 田	月・火	午後・夜	
須 津	木	夜	
吉 原	金	午後	
神 戸	金	夜	
富士見台	火	夜	
鷹 岡	火	夜	
大 淵	水・金	夜	
富士駅南	月・金	午前・夜	
岩 松	木	夜	
親子合唱			
鷹 岡	土・日	午後	
コーラス			
吉 原	月・火・木	午前・午後	
今 泉	月	夜	
鷹 岡	水	夜	
広 見	土	午前	
丘	木	夜	
富士駅南	水	午前	
岩 松	火・木	午前・午後	
川柳			
吉 原	土	午後	
短歌			
吉 原	日	午後	
鷹 岡	火	午前	
富 士	日	午後	
俳句			
吉 原	日	午後	
富 士	月・木	午後	
文芸			
富 士	月・水	午後	

	料		理
	富士駅南	月1回	午前
富士南	木	午前	
富 士	水・木	午前	
パンづくり			
吉 永 北	水	午前	
広 見	金	午前	
富士駅南	月1回	午前	
三味線			
天 間	水	午後	
琵琶(ひ)		琵琶(わ)	
吉 原	月・土	午後・夜	
マンドリン			
伝 法	水	夜	
琴			
原 田	火	夜	
富士南	火	午前	
フォークギター			
吉 永 北	火	夜	
大正琴			
原 田	月・木	午前・夜	
須 津	水	夜	
神 戸	水	夜	
富士見台	火	夜	
鷹 岡	水・金	午前	
広 見	火	午前・夜	
大 淵	火	午前	
天 間	水	午前	
富士駅南	月	夜	
富士南	水・金	午前・夜	
田子浦	月・火	午前・夜	
岩 松	金	午前	
英会話			
須 津	金	夜	
吉 原	月	午前	
富士見台	火	午前	
広 見	月	夜	
岩 松	木・金	午前	
中国語			
吉 原	月	夜	
丘	木・金	夜	
富士駅南	水	夜	
歌謡(カラオケ)			
吉 永	土	夜	
富士見台	月	午前	
広 見	木	午後	
天 間	木	夜	
富 士	水	夜	
田子浦	水	午後	

	軽		体	操
	原 田	月	午後	
富士見台	火・水	午前・午後		
大 淵	木・金	午前・夜		
富 士	木	夜		
富士駅南	土	午前		
田子浦	土	午前		
エアロビクス				
今 泉	月・水	午前・夜		
富士見台	月	午前		
富 士	月	午前		
富士南	火	午前		
合気道				
吉 永 北	月	夜		
太極拳(けん)				
吉 原	水	夜		
田子浦	木	夜		
拳法				
原 田	火	夜		
富士見台	月	夜		
バドミントン				
富士見台	金	午前		
大 淵	木	夜		
インディアカ				
富士見台	水	午前		
鷹 岡	月	夜		
登山				
大 淵	随時			
気功				
吉 永	水	夜		
富士見台	火・水	午後・夜		
鷹 岡	木	午前		
広 見	木	夜		
練功				
富士駅南	金	午後		
ヨガ				
須 津	火・木	午前・夜		
吉 永 北	木	夜		
伝 法	月	夜		
富士見台	月	夜		
富 士	火・木	午前		
富士駅南	月	夜		
富士南	水	午前		
卓球				
富士見台	木	夜		
ジャズダンス				
富士駅南	火	夜		
オイリュトミー(運動芸術)				
丘	土	午前		

その他	読書		
	吉永	月	午後
	吉原	水	午後
	神戸	不定	夜
	鷹岡	月	午後
	富士駅南	月1回	午前
	囲碁		
	今泉	木	夜
	伝法	木	夜
	富士見台	木・土	午後・夜
	広見	金	午後
	天間	土	夜
	ビデオ		
	吉永	月	夜
	鷹岡	水	夜
	カメラ		
	吉原	月	夜
	伝法	月	夜
	天間	水	夜
	ワープロ		
	広見	火	午前
	作法		
	吉原	金	夜
	着付け		
	大淵	月・水	午後・夜
	庭木盆栽		
	原田	土	夜
	伝法	月	夜
山野草			
広見	日	午前	
マジック			
吉原	水	夜	
広見	金	夜	
富士駅南	金	夜	
ほたる愛好会			
原田	水	夜	
郷土史			
田子浦	月	夜	
文化財			
吉原	木	夜	
ボランティア活動			
鷹岡	水	午前	
演劇			
吉永	土	夜	
表装			
吉永	木	夜	
菊作り			
吉原	日	午前	

新たなライフスタイルへチャレンジ!!

手芸	リフォーム		
	原田	金	午前
	今泉	火	午後
	広見	木	午前
	パッチワーク		
	吉永	水	午前
	須津	木	午前
	吉永北	火・土	午前・午後
	鷹岡	火	午前
	広見	金・土	午前
	天間	月	午前
	和裁		
	富士見台	水	午前・午後
	洋裁		
広見	水	午前	
書道	書道		
	吉永	月・木	午前・夜
	須津	金・土	午前・午後・夜
	東	木	夜
	吉永北	水	夜
	伝法	木	夜
	富士見台	月	夜
	鷹岡	火・水	夜
	広見	月・水	午前・午後・夜
	丘	火	午前
	天間	金	夜
	富士	月・火・金・土	午前・午後・夜
	富士駅南	月・木	午前・午後
	岩松	水・木	夜
	ペン習字		
	吉永	木	夜
	原田	水	夜
	須津	木	夜
	東	金	夜
	吉原	金	夜
今泉	水・金	午前・夜	
富士見台	火・水・金	午前・夜	
広見	木	夜	
丘	火・木	午後・夜	
富士	木	夜	
富士駅南	金	夜	
富士南	木	夜	
田子浦	木	夜	
岩松	水	夜	
その他	紙芝居(読み聞かせ)		
	原田	木	午後
	吉永北	水	午後
	天間	火・水	午前・午後
	富士駅南	月	午前

舞踊	日舞・舞踊		
	吉永	金	夜
	原田	月	夜
	富士駅南	土	夜
	富士南	木・土	午後
	民謡・民舞		
	吉永	火	午後
	富士見台	金	午後
	鷹岡	火	夜
	天間	月・水・(金)	夜・(午後)
富士	金	午後	
詩舞・剣舞			
富士	火・木	午後・夜	
富士南	土	午前	
茶道	茶道		
	吉永	水・木	午前・夜
	東	水	夜
	吉原	木・金	午前
	今泉	水	午前
	神戸	木	午前
	広見	水	午前・午後
	大淵	月・火	夜
	富士南	木	夜
	華道		
吉永	金	夜	
原田	金	夜	
須津	水	夜	
伝法	木	夜	
広見	木	夜	
大淵	金	夜	
丘	金	夜	
富士駅南	月1回	午後(親子)	
田子浦	月	午前	
手芸	手芸		
	吉永	月・火・木	午前・午後・夜
	大淵	火	午前
	富士駅南	水	午後
	手編み		
	原田	月	午前
	今泉	木	午前
	広見	月	午前
	富士南	月	午前
	富士駅南	木	午前
田子浦	土	午前	
岩松	水	午前	
袋物工芸			
伝法	水	午前	
鷹岡	水	午前	
大淵	金	午前	



## 市民参加の地方自治を考える 「政策課題シンポジウム」

**2月2日** 市職員が一般市民とともに市民参加の地方自治を考える、政策課題シンポジウム「地方自治の原点を語る～自治の主人公は市民～」が、ラ・ホール富士で開催。基調講演2題とパネルディスカッションに、約170人が熱心に耳を傾けました。

パネルディスカッションの中で、パネラーの一人、江口清三郎さん（山梨学院大教授）は、「市職員は政策研究のプロたるべき」と述べるとともに、市民に対して「この街は、あなたにとって一度きりの人生のステージ。人任せではなく、市民1人1人が行政に関心を持ち、まちづくりに参加していくことが必要」と訴えました。



## 心を込めてつくった作品が、ふれあいの輪を広げる 「くすの木学園25周年記念作品展示即売会」

**2月15日～20日** 知的ハンディを持つ人たちが、一般社会で自立することを目指して、生活訓練や職業訓練を行っている福祉施設「くすの木学園」。その園生が心を込めてつくった陶芸・木工品やペーパーフラワ



ーなどの作品展示即売会が、ユニ吉原店で開催されました。開園25周年を迎えたことは、園生が作品をつくる過程を披露する実演コーナーや、来場者が作品づくりに挑戦する体験コーナーなど、趣向を凝らした催しがいっぱい。一般買い物客やボランティアなど、多くの人々が来場し、手づくり作品を通してふれあいの輪が広がりました。

## コミュニティ活動の活性化を目指して 「'96コミュニティのつどい」

**2月17日** コミュニティ活動のより一層の活性化を目指して、「富士市まちづくり推進大会」と「県コミュニティのつどい」が合体した、「'96コミュニティのつどい」がロゼシアターで開催されました。

開会后、平成7年度コミュニティ活動賞の表彰式が行われ、富士市からは、優秀賞として吉永地区まちづくり推進会議、優良賞として千鳥町区町内会が表彰されました。続いて行われた記念講演では、タレントの毒蝮三太夫さんが、後方の入口から登場したり、毒舌を披露したり…。参加者をくぎづけにして、まちづくりへの思いを熱く語りました。



平成8年度

ゆずりあい・ありがとう

# 春の全国交通安全運動



## 4月6日(土)～15日(月)

春は新入園・新入学の季節です。子供たちが毎日元気に安全に通園・通学できるよう、交通安全について家族みんなで話し合ってみませんか。また、子供はとにかく大人のまねをしたがるものです。悪いお手本にならないよう、大人の皆さんも、交通ルールとマナーをきちんと守りましょう。

### ●街頭や地域で、啓発活動を行います●

#### 重点目標① 子供と高齢者の交通事故防止

園児や児童のいる家庭では、お父さんやお母さんが一緒に通園・通学路や家の周りを歩き、安全な歩き方や道路の横断の仕方などを確認しましょう。このとき、子供と同じ目の高さで見ることが大切です。

またお年寄りは、とっさのときの機敏な行動をとりにくくなります。歩行者として、運転者として、被害者にも加害者にもならないよう注意してください。

#### 重点目標② シートベルト着用の徹底

車が衝突したとき、人がシートベルトなしでもその衝撃に耐えられるのは、時速7km/hが限界です。通常の走行速度になると、人には支えられない衝撃がかかります。車に乗るのなら、どんなときもシートベルトを忘れずに。

#### 重点目標③ 飲酒・暴走運転の追放

正常な判断ができなくなる飲酒運転や、わずかな運転ミスが重大事故につながる暴走運転は、絶対にしてはいけないことです。車を運転する人は、車が人を傷つける凶器になるということを、いつも忘れないでください。

### 問い合わせ

交通防災課 交通安全係  
(富士市交通安全対策協議会事務局)  
内線2778・2779

6日 (土)	街頭指導及び広報 7:00～8:00 市内各地区 主要交差点街頭指導 18:00～20:00 市内各地区
7日 (日)	交通安全家庭の日
8日 (月)	園児の交通安全教室 10:00～11:00 市内幼稚園 自転車・二輪車安全点検街頭指導 16:00～17:00 加島地下道南側、 エンチャー富士店南側
9日 (火)	道路不法占(使)用及び不法駐輪街頭指導 14:00～16:00 市内
10日 (水)	児童に対する交通安全教室 10:00～12:00 吉永第一小学校、神戸小学校 シートベルト着用街頭指導及び取り締まり 14:00～15:00 ロゼシアター交差点
11日 (木)	児童に対する交通安全教室 10:00～12:00 吉原小学校、富士見台小学校 飲酒・暴走運転追放ぬいぐるみ街頭広報 14:00～15:00 吉原中央駅周辺 飲酒・暴走運転追放夜間パトロール 19:00～20:00 吉原中央駅・富士駅周辺
12日 (金)	児童に対する交通安全教室 10:00～12:00 富士第一小学校、岩松小学校
13日 (土)	高齢者交通安全自転車教室 10:00～11:00 岩松小学校
15日 (月)	児童に対する交通安全教室 10:00～12:00 伝法小学校、原田小学校 主要交差点街頭指導 18:00～20:00 各地区



4月1日から

# 市役所の組織が一部変更します

## 庁舎案内

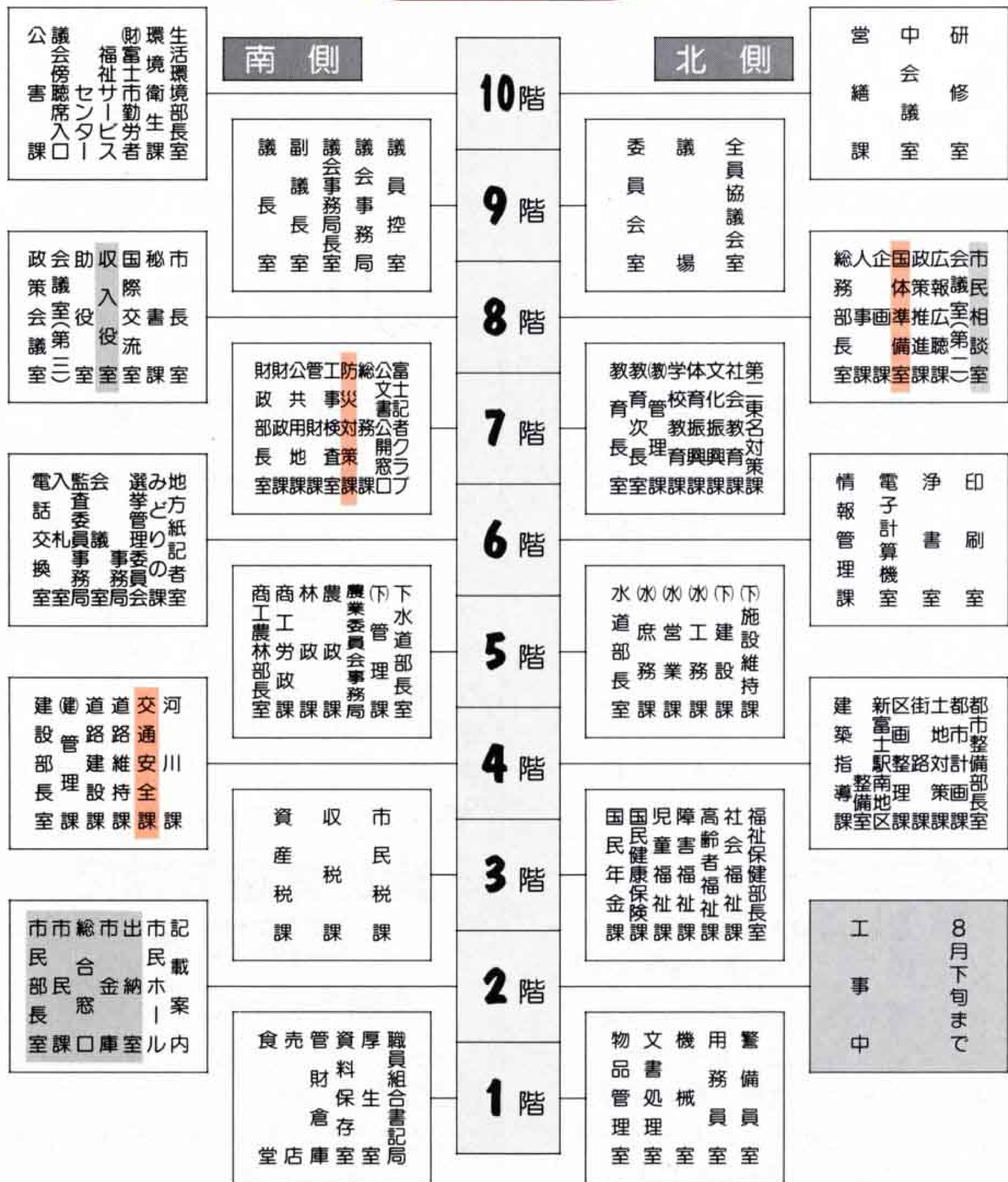

市は、4月1日から平成8年度の行政組織機構の改正を行います。新設や組織の変更があるところは次のとおりです。

### 〔新設〕

- 防災対策課 — 防災対策を総合的に推進
- 交通安全課 — 交通安全に関する施策を総合的に推進
- 国体準備室 (政策推進課内) — 平成15年に行われる静岡国体への対応

※従前の交通防災課は、阪神・淡路大震災の教訓を踏まえ、防災体制の強化充実を図るため、防災対策課と交通安全課に分かれます。

### 〔中央病院組織の変更〕

- 地域保健事業を充実するため、診療部
  - 地域保健科 (検診、相談、訪問看護)
  - 医学資料室

- 看護部 — (訪問看護)
- 事務部
- 医事課
  - 医事係 (医学資料室)
  - 健康相談係 (検診、相談)
 に組織を変更します。

※また、7月から導入するオーダリングシステム (コンピューター化) に対応するため、事務部の庶務課に情報システム係を新設します。

が新設をするところです。 は2階工事による仮執務室

第49回

# 緑と花の百科展

4月14日(日) 8:00~16:00 中央公園 (雨天決行)

- ★庭木のせん定実技講習会 11:00~
- ★草花講習会 13:30~
- ★花木チャリティーオークション 14:30~
- ★緑の相談コーナー (造園、病害虫、生け垣など)
- ★富士市民盆栽展

- ★間伐材木製品と庭園用石材加工品の展示・即売
- ★即売
  - ・庭木、花木、草花、盆栽、観葉植物など
  - ・肥料、種子、園芸用品など
  - ・地場野菜

- ★擬木コンクールと即売
- ★無料配布
  - ・富士市民の花「バラ」500株 (9:30と13:00に先着順)
  - ・富士砂、黒土
  - ・花の種 (対象:小学生以下)
  - ・緑化PR用風船

問い合わせ 「みどりと環境美化を推進する富士市民の会」事務局(みどりの課) 内線2666

16 17 18 19 **20** **21** 22 23 24 25 26 **27** **28** **29** 30

☐ は閉庁日です。

**自然公園大会参加者募集**  
～かなでよう人と自然のハーモニー～  
☎ みどりの課 内線 2667

と き 7月24日(水)・25日(木)  
ところ 田貫湖畔(富士宮市)  
募集人員 200人(応募者多数は抽せん)  
内 容 世界山岳音楽祭、野外活動など  
対 象 1泊2日の全日程に参加可能な人(テント宿泊)  
申し込み 4月19日までに、申込書を静岡県自然保護課内 自然公園大会事務局へ ☎054-221-2848  
\*申込書はみどりの課で配付

**富士山ろくにブナを植えてみませんか**  
☎ みどりの課 内線 2667

富士山の自然環境を守るため、ブナの苗木を植えます。家族連れでどうぞ。  
と き 4月29日(月) 小雨決行  
8:40~14:20(市のバスで移動)  
ところ 富士山スカイライン沿線  
内 容 ブナ苗木植樹、ミニコンサート  
持ち物 雨具、作業のできる服装(靴底はかたいもの)  
\*昼食は市で用意します  
申し込み 4月12日までに、直接または電話でみどりの課へ

 **4月の献血**  
☎ 社会福祉課 内線 2312

日	場 所	時 間
18(木)	市役所西口北側	9:30~15:30
27(土)	J R 富士 駅前	10:00~16:00

**軽スポーツ教室**  
☎ 体育振興課 内線 2727

と き 5月7日~7月9日 毎週火曜日 10:00~11:30 計10回  
ところ 市立富士体育館、吉原市民ひろば  
内 容 ニュースポーツ、ストレッチ体操、リズム体操  
定 員 70人(応募者多数は抽せん)  
受講料 1,000円(保険料を含む)  
申し込み 4月11日(木)の9:45~10:00に受講料を持参し、市役所10階研修室へ(1人で2人以上の申し込みは不可)

**4月の歩く会**  
☎ 体育振興課 内線 2727

と き 4月21日(日) 雨天は28日(日)  
ところ 大沢川堤と船越公園の桜  
集 合 富士駅改札口前 8:20  
コース 富士駅発8:43⇄清水駅着8:58  
→大沢川堤→船越公園  
片道約4 環  
持ち物 弁当、水筒、タオル、雨具  
問い合わせ 中村 方 ☎51-2985

**花壇コンクールに参加してみませんか**  
☎ みどりの課 内線 2667

対 象 学校花壇、一般花壇(事業所の花壇も参加できます)  
審 査 春と秋に、現地で事前審査と本審査を行い、総合美、手入れ、創作について審査し、賞を決定します  
申し込み 4月12日までにみどりの課へ

**吉原ミニバスケットボール教室**  
☎ 体育振興課 内線 2727

と き 4月12日~12月4日 毎週水・金曜日 17:00~19:00  
ところ 吉原小学校体育館  
対 象 市内小学4~6年生の男女  
定 員 男女各50人(先着順)  
受講料 1,000円  
申し込み 4月10日(水)の17:00~19:00に保護者が受講料を持参し、吉原小学校体育館へ  
問い合わせ 小林 方 ☎51-2350

**なぎなた教室**  
☎ 体育振興課 内線 2727

と き 4月9日~7月2日 毎週火曜日 9:30~11:30 計13回  
ところ 市立富士体育館 剣道場  
対 象 一般男女 定 員 20人  
内 容 なぎなたの基本  
受講料 2,000円  
申し込み 4月8日までに電話で大橋方 ☎35-1737または山口方 ☎21-4444へ

**緑の募金運動にご協力を**

**4月1日~5月31日**  
今まで、皆さんの募金で富士総合運動公園にサツキなどを植えたり、富士山ろくにブナの苗木を植えたりしています。  
問い合わせ みどりの課 内線2666

**4月 移動図書館車ふじ号の巡回日程**

●問い合わせ 市立中央図書館 ☎51-4946

日	場所と貸し出し開始時刻
16日(火)	大淵第二小学校(10:00)
17日(水)	楽寿園(10:00) 富士見台市営住宅集会所前(15:00)
18日(木)	東海電化(10:00) 滝戸団地内(14:00) 湯沢平市営住宅前(15:00)
19日(金)	岳鉄須津駅前広場(10:00) 神谷緑町(10:50) 間門橋入口(14:15) 吉永第二小学校(15:00)
20日(土)	鈴川中町フードランド前(10:00) 自由ヶ丘県営住宅北駐車場(14:00) 旭化成西住宅駐車場(15:00)
24日(水)	駿河荘(10:00)

\*雨天時は巡回を中止する場合があります。  
\*都合により日程を変更することがあります。  
\*休館日は、1~13日(特別図書整理期間)、15日、22日、29日、30日です。

25日(木)	東芝松岡アパート(10:00) 高山県営住宅団地(14:00) 桜ヶ丘公会堂東側(15:00)
27日(土)	中丸生鮮市場ビッグ3駐車場(10:00) 城山町公会堂(14:00) 広見町大昭和アパート(15:00)

**ステーション(巡回場所)変更のお知らせ**

新 設 吉永第二小学校(第1・3金曜 15:00~15:40)  
東芝松岡アパート(第2・4木曜 10:00~11:00)  
日時変更 間 門 橋 入 口(第1・3金曜 15:00~15:40→  
第1・3金曜 14:15~14:45)  
桜ヶ丘公会堂東側(第2・4金曜 14:00~14:40→  
第2・4木曜 15:00~15:40)  
廃 止 桑崎公会堂・厚原本照寺

# 暮らしのたより

4月-1 2 3 4 5 **6** **7** 8 9 10 11 12 **13** **14** 15

## 国民年金の手続

☎ 国民年金課 内線 2347

国民年金は、日本国内に住所がある20歳以上60歳未満の人で、厚生年金や共済組合に加入していない人が加入する制度です。結婚、就職、退職などのときには、年金の手続を忘れずに。  
手続に必要なもの ●20歳加入の人…印鑑 ●会社を就・退職した人…就・退職日を証明できる書類、印鑑 ●サラリーマンの奥さん…第3号被保険者該当届け出書、保険証、印鑑

## ポリオ生ワクチン予防接種 (小児マヒ)

☎ 保健女性センター 62-6311

とき 4月9日(火)~22日(月)  
対象  
◆1回目及び2回目 生後3ヵ月~18ヵ月までの乳幼児 ◆7歳6ヵ月までは受けることができます  
★注意事項  
◇母子健康手帳を忘れると、投与を受けられません。  
◇予診票のない人は、印鑑を持参してください。  
◇体温測定は、朝と会場での2回はかってください。  
◇市内の医療機関では受けられません。  
◇激しい下痢をしている場合は受けられません。  
◇投与前後30分は飲食を避けてください。  
◇日程や会場は健康カレンダーをごらんください。(会場は各地区の公民館)

## 青年海外協力隊募集説明会

☎ 国際交流室 内線 2862

青年海外協力隊は、自分の持つ技術や経験を生かして、アジア、アフリカ、中南米などの国づくりに協力する海外ボランティアです。

### ◆説明会日程 (18:30~20:30)

とき	ところ
4月19日(金)	静岡県教育会館
5月9日(木)	三島商工会議所
5月27日(月)	静岡県教育会館

資格 20歳~39歳の日本国籍を持つ健康な男女

問い合わせ 静岡県生活・文化部国際課 ☎054-221-3066

## 危険物取扱者試験

☎ 消防本部予防課 内線 3213

とき 6月23日(日) 9:30~  
ところ 富士市内(会場未定)ほか  
内容 ①乙種危険物取扱者(1~6類) ②丙種危険物取扱者  
必要書類 受験願書、写真2枚、払込受付証明書(乙種3,400円、丙種2,700円)、50円切手2枚、印鑑  
\*受験願書は消防本部予防課で配付  
申し込み 4月8日~17日に必要書類を持参し、消防本部予防課へ

## 個別健康相談

~赤ちゃんからお年寄りまで~

☎ 保健女性センター 64-8993

健康、育児、食生活に関する相談を保健婦や栄養士がお聞きします。  
とき 4月11日(木)・25日(木) 9:00~17:00  
ところ 保健女性センター  
申し込み 電話で保健女性センターへ予約してください

## 三種混合・風しん予防接種が個別接種になります

☎ 保健女性センター 62-6311

三種混合と風しん予防接種は、今まで個別接種と集団接種で実施してきましたが、4月1日から個別接種になります。対象となる乳幼児は市内医療機関で随時受けてください。  
詳しくは健康カレンダーをごらんください。

## 自衛隊幹部候補生募集

☎ 市民課 内線 2228

幹部候補生学校に1年間入校後、各職域の専門的リーダーになります。  
職域 総務、広報、パイロット、情報通信、研究開発など  
応募資格 22歳~25歳で大学卒業程度の学力を有する人  
受付 4月18日~5月24日  
試験日 6月22日(土)  
問い合わせ 自衛隊富士募集事務所 ☎51-1719

## 家庭児童相談室

### 野バラの会

☎ 児童福祉課 内線 2332

いじめ、不登校など子供のことで悩んでいる保護者を対象に集団カウンセリングを行います。一人で悩まず、みんなで考えてみませんか。気軽にご相談ください。  
とき 毎月第2金曜日 9:30~11:30  
ところ 吉原公民館 1階中会議室

## 写真・原画展

☎ 障害福祉課 内線 2323

障害を持つ女の子が主人公の絵本「さっちゃんのまほうのて」の原画と写真展。  
とき 4月12日(金) 13:00~18:00  
13日(土)・14日(日) 10:00~18:00  
ところ 静岡市役所1階市民ギャラリー  
問い合わせ 先天性四肢障害児父母の会 白井方 ☎51-0814

## 図書館主催講座受講生募集

☎ 中央図書館 51-4946

講座名	と	き	定員	ところ	申し込み
古文書入門	第3土曜日	13:30~	計10回	中央図書館	4月8日の9:00~直接中央図書館へ
古文書中級	第1土曜日	13:30~	計10回		
朗読ボランティア養成	第1木曜日	10:30~	計10回		
セミナー読書会	第2火曜日	10:00~	計10回		
ストーリーテリング入門	第1金曜日	13:00~	計6回		
女性史	第4水曜日	10:00~	計10回	西図書館	4月17日の9:00~直接西図書館へ
俳句入門	第2日曜日	13:00~	計10回	富士文庫	4月5日の9:00~直接富士文庫へ

☆各講座とも5月から毎月1回、受講料は無料、先着順です。  
☆詳しくは各図書館へ 西図書館 ☎64-2110 富士文庫 ☎72-1612

16 17 18 19 **20** **21** 22 23 24 25 26 **27** **28** **29** 30

☐ は閉庁日です。

**企画展「浮島沼」  
特別講演会**  
☎ 市立博物館 21-3380

と き 4月21日(日) 13:30~15:00  
と ころ 市立博物館 1階会議室  
テ-マ 「浮島沼開発のあゆみ」  
講 師 原井 慈鳳<sup>はらい しほう</sup>さん(沼津妙泉寺住職)  
定 員 50人(先着順) 受講料 無料  
申し込み 4月14日から受け付けます。  
直接または電話で博物館へ

---

**機織り体験を  
してみませんか**  
☎ 市立博物館 21-3380

と き 4月7日(日)・12日(金)・26日(金)  
5月14日(火)・18日(土)・24日(金)  
10:30~12:00、13:00~14:30  
と ころ 歴史民俗資料館  
申し込み 当日、直接会場へ

**建設業の経営事項審査**  
☎ 管財課 内線 2786

① 4月23日(火)…平成7年10月~12月決算  
② 5月23日(木)…平成8年1月決算  
③ 7月4日(木)…平成8年2月~3月決算  
④ 9月13日(金)…平成8年4月~5月決算  
⑤ 11月15日(金)…平成8年6月~7月決算  
⑥ 12月12日(木)…平成8年8月決算  
平成9年  
⑦ 1月10日(金)…平成8年9月決算  
⑧ 2月14日(金)…平成8年10月~11月決算

と ころ 富士土木事務所(9:00~15:00)  
対 象 ②法人、個人 ①・③~⑧法人  
注 この審査を受けないと、富士市の  
建設工事指名参加願は受け付けるこ  
とができません。ご注意ください  
問い合わせ 静岡県土木部管理課建設  
業室許可係 ☎054-221-3058

**いつせい防疫**  
☎ 環境衛生課 内線 2052

と き	午 前	午 後
4月8日(月)	富士本中町	富士本西町 次郎長町
" 9日(火)	富士見台1・3 富士見台2北 富士見台2南 富士見台4西	富士見台4東 富士見台5~7 久保町
" 10日(水)	若松町1~3 高山	一色 萩の原
" 11日(木)	田中町 柏原町2	柏原町1 神谷緑町
" 12日(金)	浮島町3	浮島町1・2
" 15日(月)	鈴川町5 鈴川浜町西・中	鈴川浜町東 今井本町
" 16日(火)	今井毘沙門町 今井東町 西田中町 柏原町3	大野町 檜町
" 17日(水)	江尾町1・2	増川町1~3
" 18日(木)	川尻町1・2	神谷町1・2
" 19日(金)	富士岡渡脇町 富士岡花守町	中里町1・3・4

**さわやか健康体操教室**  
ストレッチ体操、リズム体操、レクリエーション  
☎ 体育振興課 内線 2727

対 象 市内在住で60歳以上の健康な人 受講料 1,000円  
申し込み A地区は4月9日(火)、B地区は4月10日(水)の9:45  
~10:00に受講料を持参し、各会場へ  
\*応募者多数の場合は抽せん。1人で2人以上の申し  
込みはできません。1人1会場に限ります

地区	会 場	期間(計10回)	曜日	時 間	定員
A 地 区	広見公民館	5/7~7/9	火	10:00~11:00	35人
		5/10~7/12	金	9:30~10:30	35人
	10:45~11:45			35人	
	天間公民館	5/8~7/10	水	10:00~11:00	35人
	元吉原公民館	5/13~7/15	月	9:30~10:30	35人
				10:45~11:45	35人
須津公民館	5/9~7/11	木	9:30~10:30	35人	
			10:45~11:45	35人	
B 地 区	市立富士体育館	5/8~7/10	水	10:00~11:00	60人
		5/10~7/12	金	9:30~10:30	60人
	10:45~11:45			60人	
	富士見台公民館	5/9~7/11	木	10:00~11:00	50人
	鷹岡公民館	5/13~7/15	月	9:30~10:30	50人
				10:45~11:45	50人
	田子浦公民館	5/9~7/11	木	9:30~10:30	35人
				10:45~11:45	35人

**ワープロ・パソコン・エアロビクス・  
オリエンタルエクササイズ教室**  
☎ ラ・ホール富士 53-4300

と ころ ラ・ホール富士 対 象 勤労者、一般(学生は除く)  
受講料 ワープロ・パソコン 4,500円、エアロビクス 3,000円  
オリエンタルエクササイズ(気功・練功ストレッチ) 6,000円  
申し込み 各教室とも4月9日~14日の9:00~17:00に直接  
ラ・ホール富士へ(応募者多数の場合は抽せん)

教室名	期 間	曜日	時 間	回数	定員
ワ-プ-ロ	5/8~31	水・金	13:30~15:30	8	8人
			19:00~21:00	8	8人
パ-ソ-コン	5/11~6/1	土	13:00~17:00	4	8人
			10:00~12:00	8	8人
	5/9~6/4	火・木	19:00~21:00	8	8人
エアロビクス	5/8~7/10	水	13:00~17:00	4	8人
エアロビクス	5/8~7/10	水	10:00~11:30	10	40人
オリエンタル エクササイズ	5/11~8/31	土	10:00~11:30	10	40人
オリエンタル エクササイズ	5/11~8/31	土	13:30~15:00	15	20人

**固定資産課税台帳の縦覧**

平成8年度の固定資産税・都市計画税の課税台帳内容を確認してください。

と き 4月1日(月)~22日(月) 8:30~17:15(土・日は除く)  
と ころ 市役所3階資産税課  
問い合わせ 資産税課 内線2385・2390

**4月の水道料金納入地区**  
下水道使用料

(鷹岡(厚原全区、久沢北区・東区)、富士見台、駅南、岩松、原田、大淵(大淵1・2・3、八王子1・2・本、穴原1・2、中野1・2、落合、片倉、三ッ倉、末広、富士本中・西、大富、次郎長、境、希望ヶ丘、大峯、一色)、今泉、伝法)

納入期限は4月末日まで(納入はお早目に、お忘れなく)  
納入は手続が簡単、便利な指定金融機関などの口座振替で

問い合わせ 水道部営業課 内線2534、2535

# 暮らしのたより

4月 - 1 2 3 4 5 **6** **7** 8 9 10 11 12 **13** **14** 15

## 入院患者さんの寝巻きは 病院で用意します

☎ 中央病院庶務課 52-1131

市立中央病院では、4月1日から入院中には病院専用の寝巻きを着ていただくことになりました。

入院の際は、寝巻きを用意していただく必要はありません。

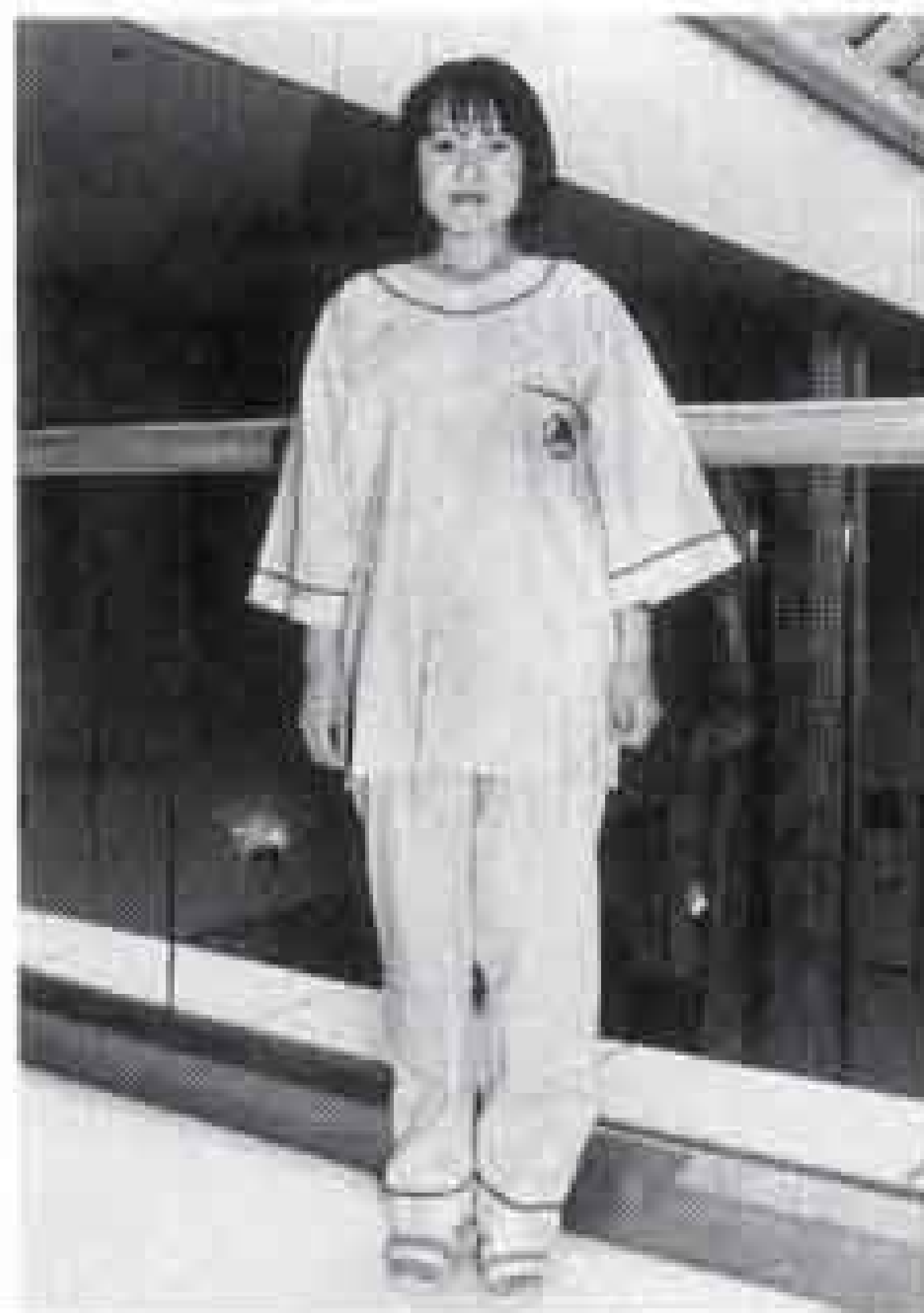

## わんぱく相撲富士場所 力士募集

☎ 学校教育課 内線 2746

とき 5月12日(日) 8:30~  
ところ 富士総合運動公園相撲場  
対象 市内在住・在学の小学生男女  
定員 300人(先着順)  
競技方法 学年別トーナメント(男女混合)  
申し込み・問い合わせ 4月15日までに、  
申込書を〒417 富士市瓜島町82 富士青年会議所事務局へ ☎53-3366  
\* 申込書は各公民館・小学校にもあります

## 博物館で楽しい1日を さくらまつりinふるさと村

☎ 市立博物館 21-3380

とき 4月7日(日) 10:00~15:00  
ところ 市立博物館  
内容 ☆博物館無料開放(展示説明  
①10:30~ ②11:30~ ③13:30~)  
☆ふるさと村ウオッチング  
歴史民俗資料館(屋外展示)の説明案内  
☆ふるさと村クイズラリー(雨天中止)  
☆手すき和紙の体験 ☆機織り体験  
☆陶芸、竹細工、型染めの実演と即売

## 平成9年ロゼシアター臨時休館日

館内設備の法定点検、一斉清掃などで下記の日程は臨時休館日となります。  
各ホールの申し込みは、使用日の1年前の月の初日から使用日の1ヵ月前まで(定期休館日は第1・3月曜日)。  
平成9年

- 1月4日・5日、2月18日~20日
  - 3月31日、5月7日・8日、6月17日
  - 8月16日・17日・19日・20日
  - 11月10日・11日、12月26日(午後)~28日
- ロゼシアター ☎60-2511

## 平成7年度版市政紹介ビデオ

### 「風からのメッセージ」

~未来につなぐ人間都市 富士~

富士市の魅力や市政を紹介するビデオが完成しました。富士市のことをもっと知りたい方、気軽にご利用ください。無料で貸し出しします。

#### ★貸し出し場所

- ・市役所8階広報広聴課
- ・市立中央図書館

問い合わせ 広報広聴課 内線2821

## 市民合唱「見よ西風からの富士」 男性合唱団員追加募集

☎ ロゼシアター 60-2512

発表日 11月1日(金) ロゼシアター  
練習日 毎月第2・4日曜日  
ロゼシアター練習室  
申し込み ロゼシアター事業課企画係へ

## 飼えなくなった犬・ねこの引き取り日

とき 4月5日・12日・19日・26日  
毎週金曜日 9:00~10:00  
ところ 静岡県富士総合庁舎駐車場  
問い合わせ 環境衛生課 内線2052

## 設備点検のため

ロゼシアターが臨時休館します  
3月31日(日)

## ローリー寺西入魂のロックミュージカル **ザ・ロッキーホラーショウ**

4月12日(金) 開場/18:15 開演/19:00 ロゼシアター 大ホール  
入場料/S:5,000円 A:4,000円 ロゼ・チケットセンター ☎60-2500

## 4月1日から標準小作料が改訂されます

☎ 農業委員会 内線 2551

農地区分	区	域	小作料標準額	備考
田の部	上	鷹岡・富士・岩松・田子浦・伝法・島田・原田地区の全域。今泉地区(新幹線以南を除く)。 吉永・須津地区の県営圃場整備事業(沼川地区)1号幹線道路以北須津川以西の地区	1万7,100円	10アール 当たり
	中	今泉地区の新幹線以南。県営圃場整備事業(沼川地区)の実施区域(上田該当地区を除く)及び須津地区の岳南鉄道以南から圃場整備事業実施区域までの地域。浮島地区(県営圃場整備事業区域の4号支線農道及び9号支線農道以南を除く)	1万3,700円	
	下	上・中に該当しない区域	9,800円	
畑の部	上	鷹岡・伝法地区全域。県道一色久沢線以南から東名高速道路までの今泉・原田・大淵地区。 須津川以東、沼津市境界まで東名高速道路以南、根方街道以北の区域。岩本山農業構造改善事業実施区域。中野農業構造改善事業実施区域	1万4,500円	10アール 当たり
	中	岩本山全域(農業構造改善事業実施区域を除く)。富士川堤外地(岩本・松岡)。県道元吉原大淵富士宮線以南の大淵・中野・今泉・原田・吉永地区から上畑に該当する地区を除いた区域及び吉永・須津・浮島地区の東名高速道路以北愛鷹山に至る平たん地区。田子浦地区浜通り。元吉原地区全域	1万2,500円	
	下	上・中に該当しない区域	1万円	

※田の上・中級地域内の畑は、畑の上級とする。田の下級地域内の畑は、畑の中級とする。  
畑の上級地域内の田は、田の上級とする。畑の中・下級地域内の田は、田の下級とする。

# 暮らしの カレンダー

4月 APR  
[卯月]

- ・緑の募金運動 (1日～5月31日)
- ・婦人週間(10日～16日)

●市役所と中央病院は毎週土・日曜日が休みです

## 4月の 博物館

- さくらまつり inふるさと村 7日
- 企画展「浮島沼」 5月26日まで
- クイズラリー 13日、27日
- 機織り体験 7日、12日、26日



機織り体験の様子

1月	中央図書館臨時休館(ばく書)～13日 不動産の無料相談会(市役所6階会議室) 標準小作料の改訂 →P 13 固定資産課税台帳の縦覧 →P 12
2火	狂犬病予防注射、犬の登録 ～30日 3ヵ月・9ヵ月児健康相談(保健女性センター) 離乳食講習会・初期(保健女性センター)
3水	興隆寺の弘法さん(船津興隆寺) 結婚相談(吉原公)
4木	3ヵ月・9ヵ月児健康相談(須津公)
5金	小・中学校始業式・入学式 犬・ねこの引き取り日 →P 13 3ヵ月・9ヵ月児健康相談(吉永公)
6土	春の全国交通安全運動 →P 8 吉原さくら祭イベント(小潤井川)
7日	鷹岡桜まつり(潤井川左岸桜並木) 丘桜まつり(厚原スポーツ公園) 春堀(富士・鷹岡地区)～14日
8月	間門の第六天さん(間門浅間神社) 3ヵ月・9ヵ月児健康相談(保健女性センター)
9火	市立看護専門学校入学式 ポリオ生ワクチン予防接種 →P 11 離乳食講習会・後期(保健女性センター)
10水	結婚相談(吉原公)
11木	「富士市の住宅ローン」説明会 (ロゼシアター第2会議室)～12日 1歳6ヵ月児健診(保健女性センター)
12金	婦人週間記念講演(保健女性センター) 家庭児童相談室「野バラの会」 →P 11 犬・ねこの引き取り日 →P 13 3歳児健診(富士保健所)
13土	
14日	緑と花の百科展 →P 9 結婚相談(吉原公) 西図書館、東図書館、富士文庫臨時休館(ばく書)～27日 桑崎善光寺さん(桑崎善光寺) 田子の浦マラソン大会(富士公認マラソンコース)
15月	3ヵ月・9ヵ月児健康相談(保健女性センター)

16火	3ヵ月・9ヵ月児健康相談(広見公) 離乳食講習会・初期(保健女性センター)
17水	結婚相談(吉原公)
18木	献血 →P 10 3ヵ月・9ヵ月児健康相談(丘公) 1歳6ヵ月児健診(保健女性センター)
19金	3ヵ月・9ヵ月児健康相談(今泉公) 犬・ねこの引き取り日 →P 13 3歳児健診(富士保健所)
20土	
21日	企画展「浮島沼」特別講演会 →P 12
22月	「富士市の住宅ローン」申し込み (市役所5階第2会議室)～24日 3ヵ月・9ヵ月児健康相談(保健女性センター)
23火	離乳食講習会・後期(保健女性センター) 2歳児むし歯予防教室(保健女性センター)
24水	結婚相談(吉原公) 3ヵ月・9ヵ月児健康相談(富士見台公)
25木	3ヵ月・9ヵ月児健康相談(鷹岡公) 1歳6ヵ月児健診(保健女性センター)
26金	犬・ねこの引き取り日 →P 13 3歳児健診(富士保健所)
27土	献血 →P 10
28日	メーデー(中央公園) 女性のための結婚相談(吉原公)
29月	富士山ろくブナ林創造事業 →P 10  [みどりの日]
30火	固定資産税・都市計画税第1期納期限

### こちら編集室

今回封切りの「市政紹介ビデオ」。いろいろな苦勞がありました。収録テープの本数は約100本。私の右肩は10キログラムのカメラで湿布だらけ。それでも完成したときの満足感言葉では表現できないほどです。制作者の私が感動しているビデオですので、ぜひご覧になってください。なお、ビデオ制作でご協力いただいた皆さん、大変ありがとうございました。ビデオ担当K

人口 233,875人  
男 116,467人 女 117,408人  
世帯 74,038世帯 (3月1日現在)  
発行・編集 富士市総務部広報広聴課  
静岡県富士市永田町1-100 ☎51-0123

