

広見公園

自然の中に弾む笑顔

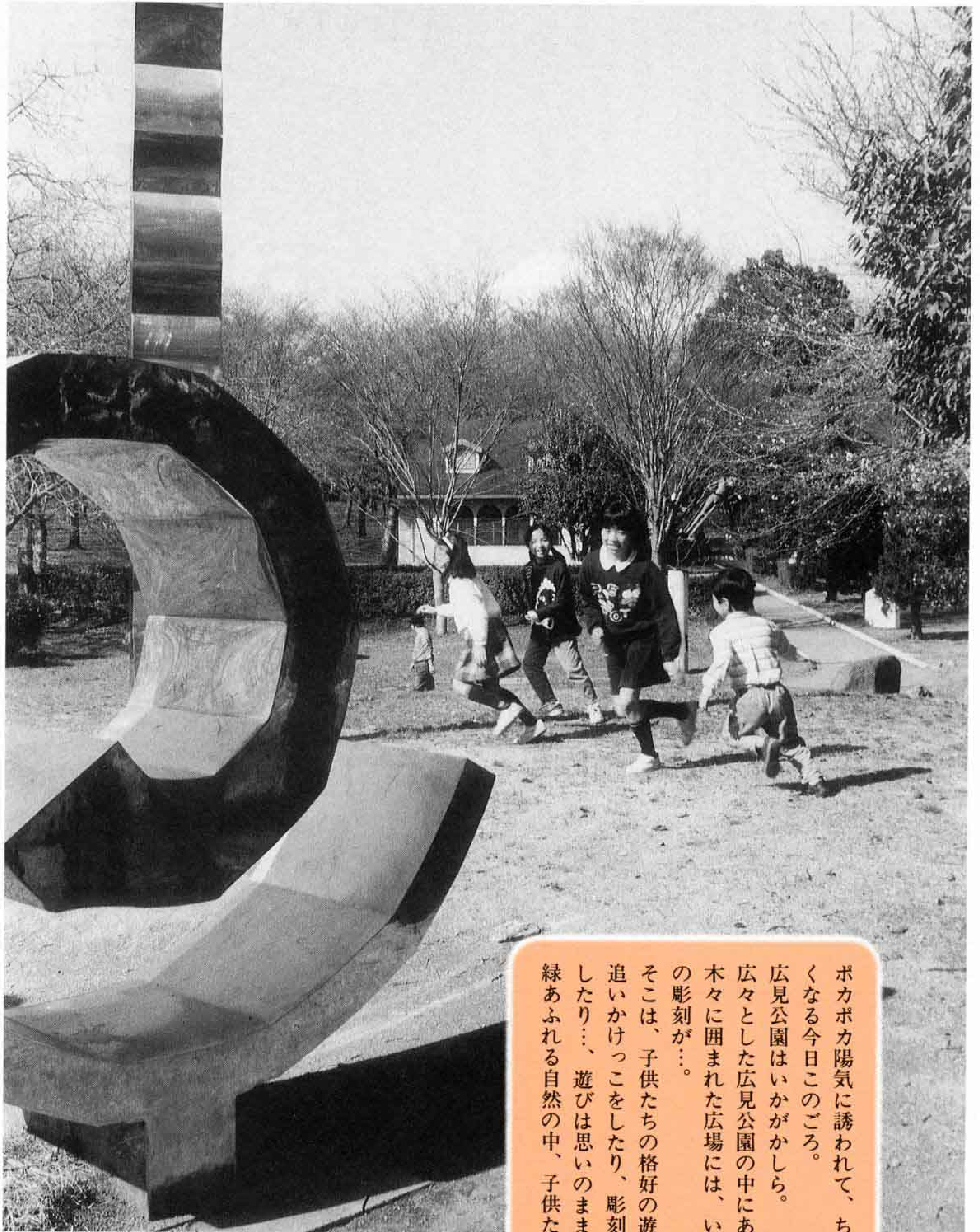

ポカポカ陽気に誘われて、ちょっと出かけてみたくなる今日このごろ。
広見公園はいかががしら。
広々とした広見公園の中にある彫刻の森。
木々に囲まれた広場には、いくつもの変わった形の彫刻が…。
そこは、子供たちの格好の遊び場。
追いかっこをしたり、彫刻の間で隠れんぼをしたり…。遊びは思いのまま。
緑あふれる自然の中、子供たちの笑顔が弾みます。

- 2～5 特集●わくわくゴールデンウィーク
広見公園と歴史民俗資料館で
おもいきり楽しんじゃおう
- 6 3月のできごと
- 7 新しい県議会議員が決まりました
- 8～11 暮らしのたより
- 12 5月のカレンダー

特集



もうすぐゴールデンウィーク。お休みの過ごし方はもう決まりましたか？どこに行こう、何をしよう…と迷っているなら、ぜひこの特集をらんくください。遠出するのもよいけれど、渋滞に巻き込まれて疲れてしまうのがオチ。富士市内にも、十分楽しめる場所がいくつかあるんですよ。その中から、「広見公園と歴史民俗資料館」をご紹介します。

広見公園と 歴史民俗資料館で おもいっきり 楽しんじゃおう

広見公園は、旧吉原市・旧富士市・旧鷹岡町合併の記念公園として、「ふるさと村」をイメージして整備されている、富士市を代表する総合公園です。合併三十周年に当たる平成八年度の完成に向けて、急ピッチで整備を進めています。

この公園の緑あふれる広大な土地には、芝生広場や多目的広場、彫刻の森、全国県木の森、歴史民俗資料館の屋外施設などがある。自然とたっぷり親しみながら楽しめます。また、公園内には博物館もあり、公園の北側に昨年オープンした歴史民俗資料館とあわせて、屋内で富士市の歴史にじっくりふれることができます。ですから、アウトドア派のあなたにも、インドア派のあなたにもお勧めの場所。今回は、見どころをアウトドアとインドアに分けてご紹介します。

家族連れで広場で遊ぶのもいいし、一人で歴史を勉強するのもよし、カップルで森林浴をするのもいいし、目的は何でも…。広見公園と歴史民俗資料館で、思い切り楽しんでください。

案内図

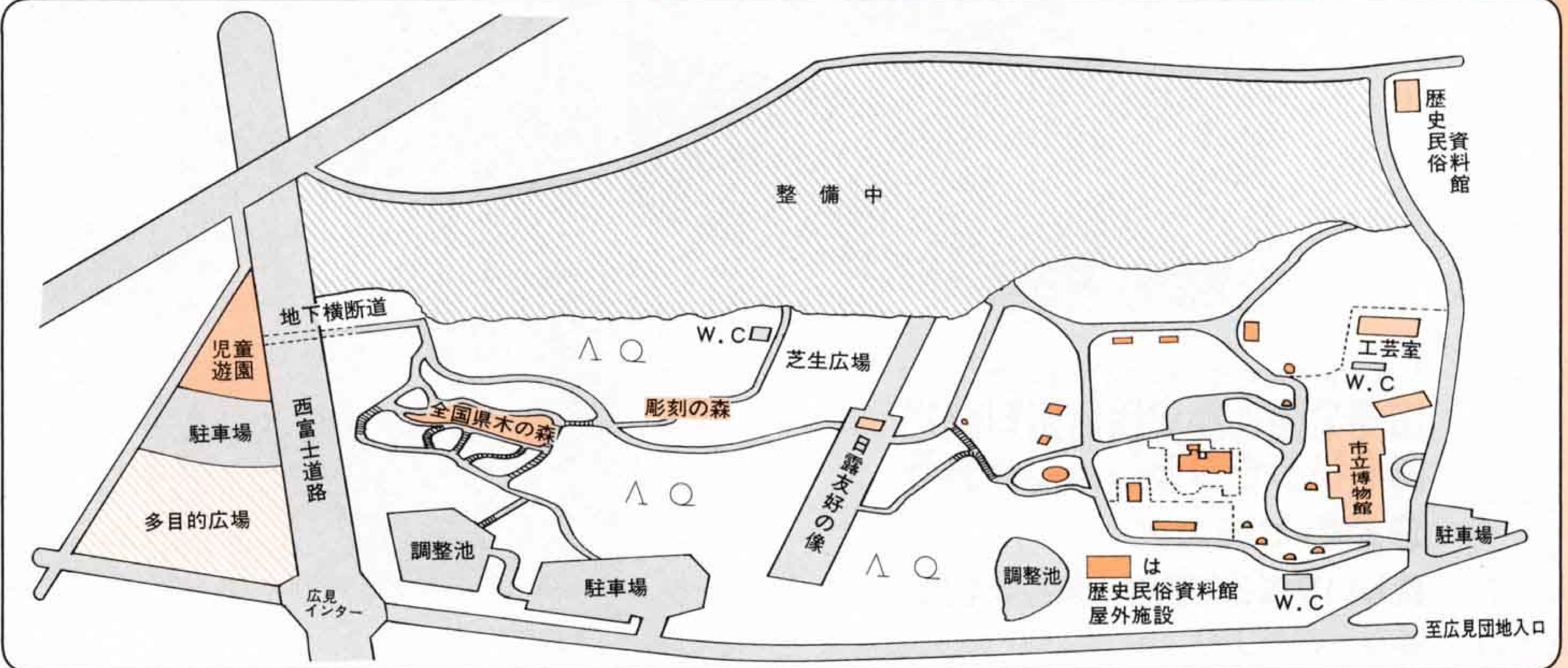



▲日本とロシアの友好の像「プチャーチン提督と日本の漁夫」 この像は、1855年に三四軒屋沖で沈没したロシア軍艦ディアナ号の乗組員と、彼らを救出した地元漁民との友愛の歴史を残そうと、ロシアのライキスさんから贈られたもの。見晴らしのよい場所にあります。



◀▶児童遊園 4月1日にオープンしたばかりの幼児の遊び場。公園の西端に位置し、砂場やジャングルジムなどがあり、子供連れにはピッタリ。



▲石川さん(久沢)とお孫さん

「この木製の遊具は、木の感触がとても気持ちいいし、滑り台もついていておもしろいです。子供が気軽に遊べますから、また来たいですね。」

▶全国県木の森 47都道府県の木が楽しめます。日本全国の木を眺めながら散歩してみるのもいいかも。



歴史民俗資料館屋外施設

ひがしだらい せまたてあな たかゆか
▼東平遺跡竪穴住居(左)と高床倉庫
8～9世紀の伝法周辺の住居を復元。

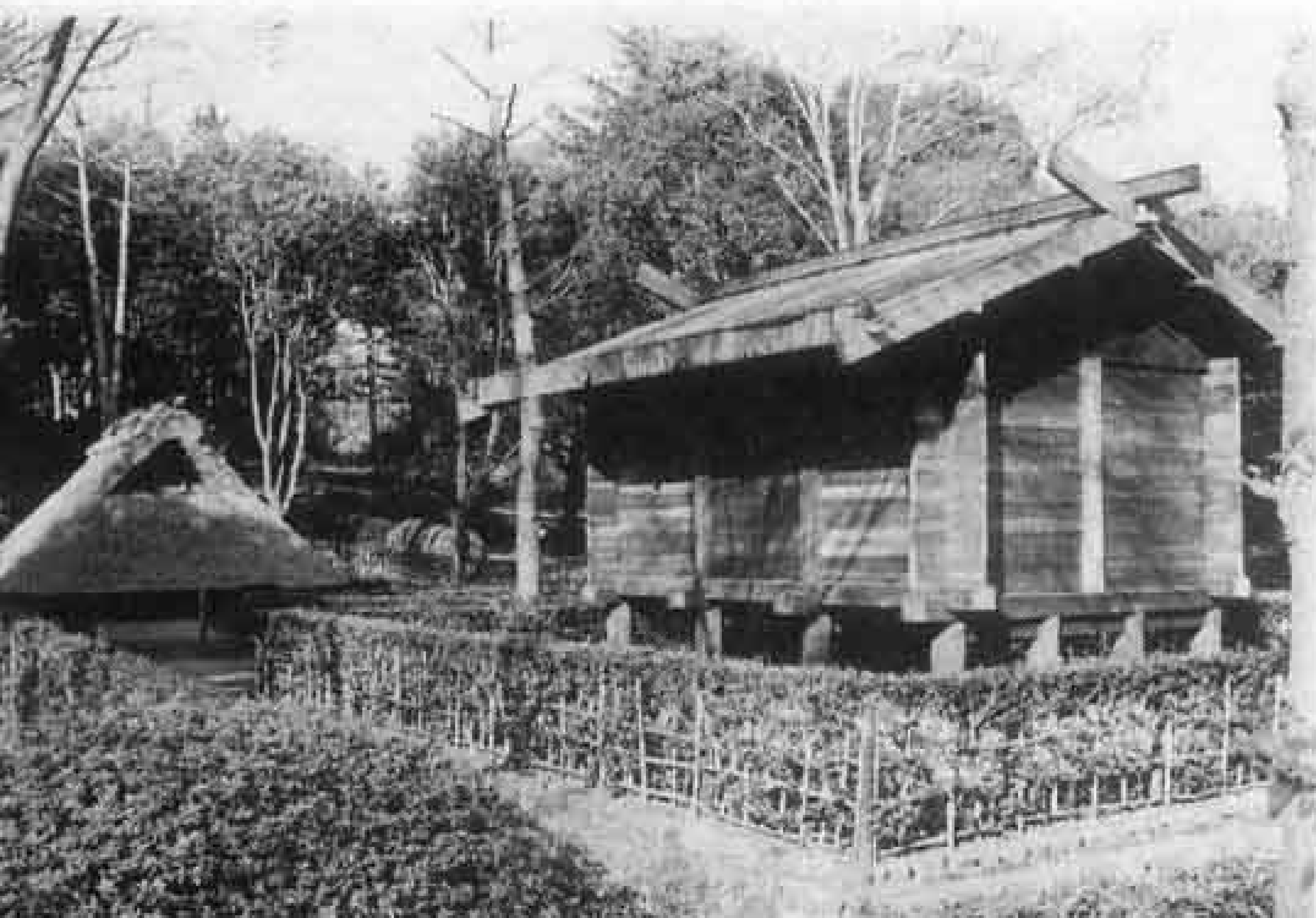

歴史民俗資料館の屋外施設は、富士市内に残された文化財を大切に保存し、後世に伝えていこうと、貴重な建物や道しるべなどを移築したり、昔の住居などを復元したりしたものです。六世紀後半につくられたと考えられる横沢古墳や、江戸時代に建てられた旧松永家住宅など、十四種類の文化財が楽しめます。



ちょうほうかん
▲眺峰館 3階建て正八角形、避雷針付きのトタン屋根。ハイカラな建物でひととき目立ちます。料理店の玄関部分だったものを移築したものです。

市立博物館



博物館は、「富士に生きる 紙のまちの歴史と文化」をテーマに、郷土の歴史や文化を知ってもらおうと昭和五十六年に開館しました。ここでは、郷土の縄文時代から現代までの歩みを、音声や模型などを取り入れてわかりやすく展示してあります。また、富士市の代表的な地場産業である製紙をテーマとした「紙の展示室」もあります。そこでは、手すき和紙の用具や近代的な製紙機械の模型などが展示してあり、製紙業の成り立ちを紹介しています。



歴史民俗資料館



歴史民俗資料館は、博物館の分館として昨年十一月に開館したばかりの施設です。この資料館では、昭和初期ごろ富士に生きた人々の暮らし(民俗)を、①ハマのくらし、②ドブツタのあるくらし、③タバシヨのくらし、④ヤマガのくらし、⑤人と物の行き来、の五コーナーに分けて紹介。展示物は近くで見られるようオープン展示となっています。また、体験コーナーもあり、機織る、しよいこで荷物を背負うなど、昔の人々の暮らしを体験できます。



▲①ハマのくらし シラス船や桜エビのゆで釜など、地びき網漁やシラス漁を営んでいたハマに住む人々の暮らしを展示



▲②ドブツタのあるくらし 浮島ヶ原の湿地帯を開拓した水田(ドブツタ)で、苦勞して米づくりをしている様子を展示



▶③タバシヨのくらし 加島五千石と言われた、加島平野の水田地帯(タバシヨ)に住む人々の暮らしを展示

博物館は主に考古学的・歴史的なもの、歴史民俗資料館は民俗的なもの、そして屋外施設として昔の家屋や古墳などを展示しています。ですから、ぜひ三つあわせて見ていただいで、富士市の歴史と文化をたっぷり味わっていただきたいですね。中でも歴史民俗資料館は、昔懐かしいおもちゃで遊ぶコーナーや、ナンバという田げたで湿地を歩くコーナーなどがあり、十分楽しめると思います。

市立博物館 荻野裕子学芸員





お知らせ

★ふるさと村ウオッチングと博物館無料公開

- と き 4月29日(土) 10:00~
 ところ 歴史民俗資料館(屋外・屋内施設)、市立博物館
- 内 容
- ふるさと村ウオッチング
 - ふるさと村クイズラリー
 - 手すき和紙づくりの体験
 - 禮文窯陶器市と樂焼コーナーれいぶんよう
 - 型染かたぞめの体験と即売
 - 機織りはた体験 ほか

★市立博物館企画展「富士山信仰と富士塚」

日本人と「信仰の山・富士山」との歴史的なつながりを集。と
 と き 5月21日(日)まで

★富士山ネットワークスタンプラリー

富士山周辺の5ヵ所の博物館を全部回って、プレゼントをもらおう。
 と き 4月22日(土)~5月7日(日)
 ところ 富士市立博物館
 富士美術館(富士宮市)
 奇石博物館(富士宮市)
 富士山資料館(裾野市)
 富士山御胎内清宏園(御殿場市)



伝法小学校4年

岡田真実まさみさん(右)
 小林理恵りえさん

私たちは、社会科の授業で、「一万歩コース」里コース」について勉強しています。きょうは、そのコース内に博物館があることから、博物館にどんな物が展示してあるかを調べに来ました。
 来るのは今回で二回目ですが、昔の紙のつくり方について、写真や模型で詳しく説明してあってわかりやすいですね。とても勉強になります。



▲⑤人と物の行き来 物々交換や行商などで行き来する様子を展示

▶④ヤマガのくらし ヤマガと呼ばれた、畑と山林が広がっている地域の暮らしを展示



●体験コーナー

◀昔のおもちゃで遊ぶ



▲湿田を歩く

▶機はたを織る



市立博物館と歴史民俗資料館の

利用案内

- 開館時間
 (4~10月) 9:00~17:00
 (11~3月) 9:00~16:30
- 休館日
 月曜日(祝日は開館)
 祝日の翌日
 12月28日~翌年1月4日
 ※5月の休館日は、
 1日、2日、6日、8~10日、
 15日、22日、29日です
- 博物館入館料
 大人 100円、小・中学生 50円
 ※歴史民俗資料館は無料です

広見公園の整備に関する問い合わせは…

市立博物館、歴史民俗資料館に関する問い合わせは…

みどりの課 51-0123
内線2663

市立博物館 21-3380



富士早川の流下能力が大幅アップ 「入道樋門改修工事安全祈願祭」

3月17日 富士市の西部を流れる富士早川が、海岸堤防を通り抜け駿河湾へ注ぐ出口となる入道樋門。その改修工事の安全祈願祭が、宮島にある入道樋門の西側で行われました。式典には、市長を初め、国、県、市、地元の関係者などが出席し、工事期間中の安全を祈りました。

現在の入道樋門は、老朽化が進んだことや、流域に大雨が降ると、富士早川がすぐはらんしてしまうという問題があることから、住民からの強い要望もあり、県が改修工事に着手。この工事で、富士早川から駿河湾へ流れ出る水量が大幅にアップします。完成は平成8年度の予定です。

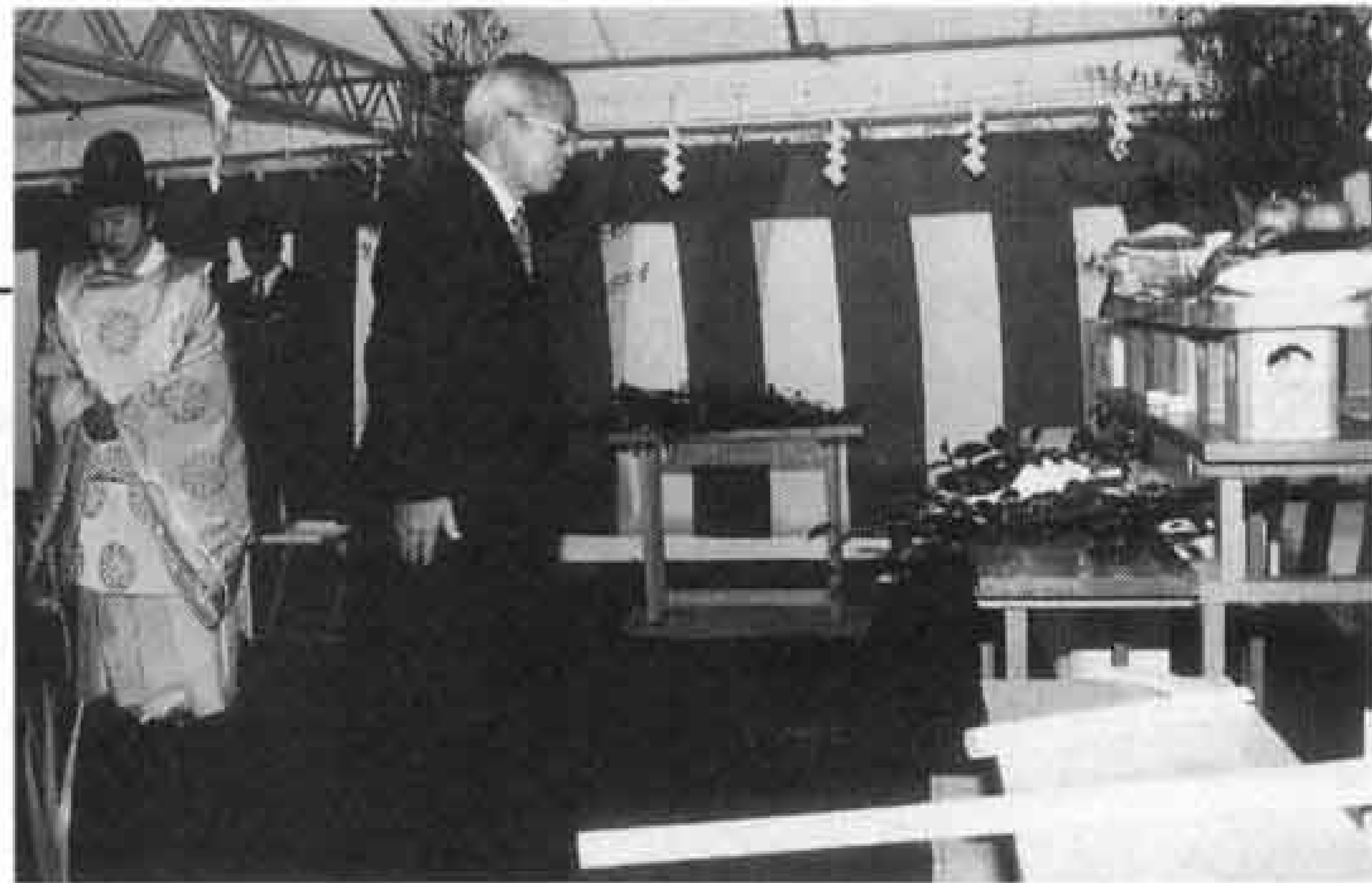

「ロマンと泉の郷ウォーキングコース」 オープニングセレモニー

3月19日 原田・吉永地区の「ロマンと泉の郷ウォーキングコース」が完成し、それを記念して、オープニングセレモニーが岳南鉄道の原田・比奈・富士岡駅で行われました。原田駅では、市長や地域の代表らが出席し、テープカットやコースの案内板の除幕などが行われ、新しい観光名所の完成を祝いました。

コース内の見どころは竹採公園や湧水公園、^{ゆうすい}鏡ヶ淵親水公園、かがみ石のある鑑石園など。きれいな自然や湧水源、歴史などをたっぷり楽しめます。コース内には案内板や道しるべもあり、わかりやすくなっています。ぜひ訪れてみてください。



松原川流域の浸水被害を防止 「原田雨水貯留池が完成」

3月22日 今泉・原田地区などを流れる松原川の雨水を、大雨のときに一時的にためておく原田雨水貯留池。その竣工式が、田宿川合流点より約1^{しゅんごう}キロ上流の同所で行われました。式典では、市長ほか代表5人によるくす玉割りや、原田清流太鼓の演奏などが行われ、完成を祝いました。

この貯留池が完成したことにより、松原川下流域でしばしば起こっていた浸水被害を防ぐことができます。また、貯留池内では、湧水を利用した水辺や、多目的に使える広場などがあり、地域住民のコミュニケーションの場として開放します。

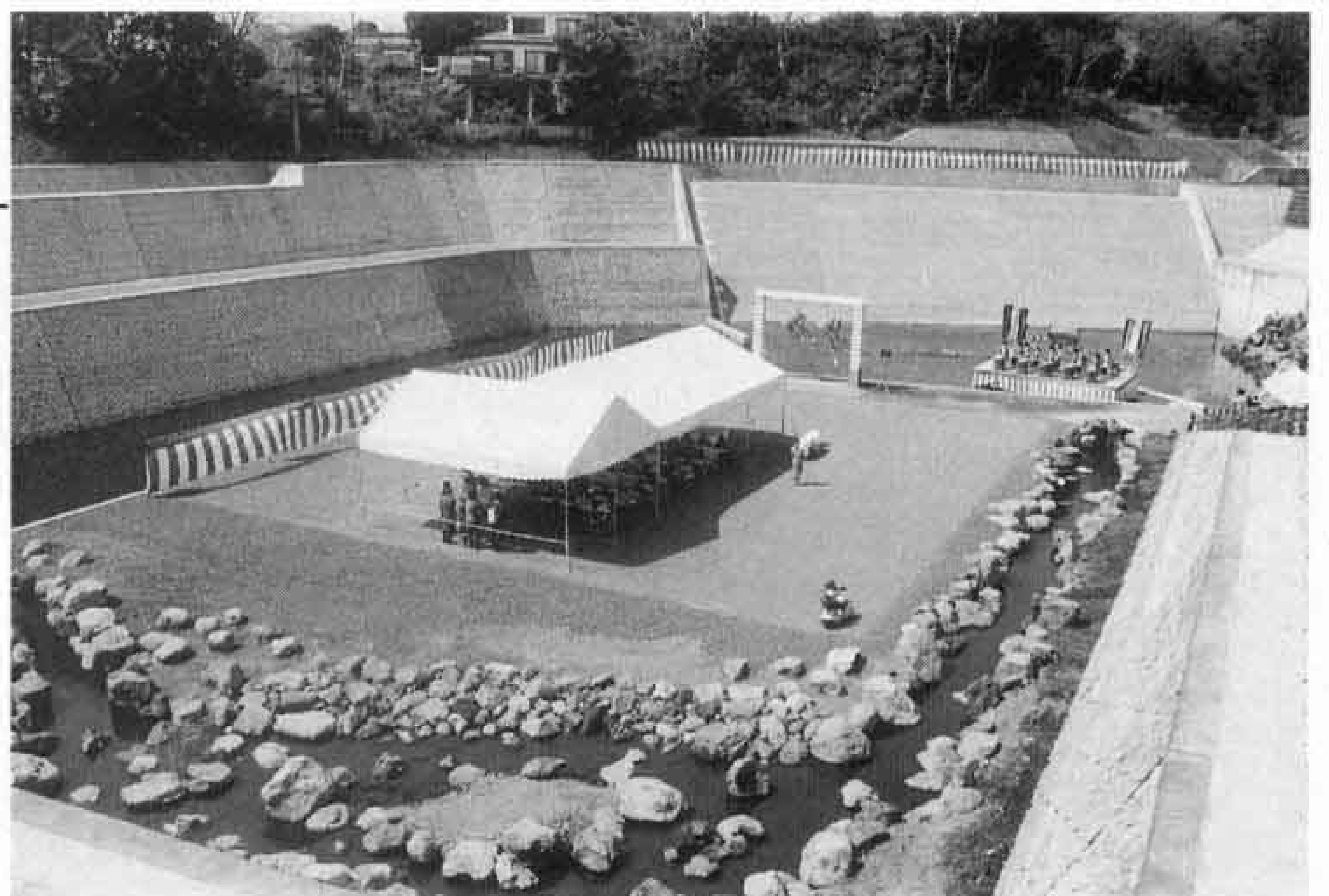



ゆとりある暮らしを目指して 「ゆとり創造宣言都市記念碑除幕式」

3月28日 「ゆとり創造宣言都市記念碑」の除幕式が、市長ほか関係者が出席して行われました。この記念碑は、昨年6月に市が、ゆとりある暮らしを目指して、ゆとり創造都市宣言をしたことから建てられたもの。建立場所は、「ゆとり」にふさわしい市民の憩いの場である富士総合運動公園の陸上競技場北側です。

これからも市は、この記念碑を「ゆとり」の象徴として、関係行政機関、各種団体とも連携して、市民のゆとり創造に向けてさまざまな事業に取り組んでいきます。

家庭的な温かい環境を 「てんま保育園落成式」

3月28日 市立西保育園が老朽化したことから移転改築し、地域になじみやすいよう市立てんま保育園に名称を変更。その「てんま保育園」の落成式が、同園の多目的ホールで行われました。式典では、市長ほか園児、保護者らが出席。園児が歌やリズム遊びを披露して新園舎の完成を喜びました。

新園舎は家庭的な温かい雰囲気を出すために木造で建築。また、園児が自由に明るく遊べるよう、多目的ホールは広々としたスペースをとるとともに、太陽の光が差し込むよう工夫されています。



新しい県議会議員が決まりました

4月9日に県議会議員選挙が行われました。
その結果、富士市選出として次の5人が新しく選ばれました。
以下は50音順で、氏名(敬称略)・年齢・住所・所属政党です。



野沢 洋
のざわ ひろし
五十一歳
松岡一〇四七
日本社会党 新



長崎 国男
ながさきくに お
五十歳
三ッ沢六六四一七
無所属 新



鈴木 尚
すずき ひさし
四十八歳
原田一〇三〇
自由民主党 現



遠藤 栄
えんどう さかえ
五十三歳
川成島五九九
自由民主党 現



植田 徹
うえだ とおる
四十五歳
鷹岡本町一〇一二〇
無所属 新

16 17 18 19 20 21 22 23 24 25 26 27 28 29 30 31 □は閉庁日です。

バレーボール教室

☎ 体育振興課 内線 2727

と き 7月5日～9月27日 毎週水曜日 19:00～21:00 計13回

ところ 勤労者体育センター

対 象 一般男女 (初心者、中級者)

定 員 40人

受講料 1,000円

申し込み 5月29日までに、はがきで富士市今泉5丁目6-45 富士バレーボール協会 小沢進 方へ



弓道教室

☎ 体育振興課 内線 2727

と き 6月6日～9月29日 毎週火・金曜日 19:00～21:00 計32回

ところ 富士総合運動公園弓道場

対 象 高校・一般男女

定 員 30人

受講料 2,000円

申し込み 5月20日までに、はがきで富士市一色257-8 富士市弓道協会 徳武計助 方へ

剣道教室

☎ 体育振興課 内線 2727

と き 6月5日～8月28日 毎週月曜日 18:00～20:00 計13回

ところ 富士柔剣道場

対 象 中学生以上の男女 (初心者)

定 員 20人

受講料 1,000円

申し込み 5月31日までに、はがきで富士市森島112-1 富士市剣道連盟 福田善次 方へ



5月の歩く会

☎ 体育振興課 内線 2727

と き 5月21日(日) 雨天は28日(日)

ところ 沼津御用邸記念公園

集 合 富士駅改札口前 8:30

コース 富士駅8:43 → 沼津駅9:02 → 沼津御用邸記念公園 片道約4㎞

持ち物 弁当、水筒、タオル、雨具

問い合わせ 歩く会事務局(中村 方) ☎51-2985

パソコン教室

☎ ラ・ホール富士 53-4300

と き ①5月31日～6月16日 毎週水・金曜日 18:30～21:10 計6回
②6月3日～24日 毎週土曜日 13:00～17:00 計4回

ところ ラ・ホール富士

対 象 勤労者、一般 (学生は除く)

定 員 各8人 (応募者多数の場合は抽せん)

受講料 4,500円

申し込み 5月13日(土)の9:00～17:00に、直接ラ・ホール富士へ

外国人のための日本語講座

☎ 社会福祉課 内線 2312

日本語を勉強しましょう

Vamos Estudar A Lingua Japonesa

Let's Study Japanese

学 習 日 語 吧

と き 6月～11月 毎週水曜日
昼の部 10:00～11:30
夜の部 19:00～20:30

ところ 保健女性センター

対 象 富士市に住む外国人でひらがなが読めて自分の名前を日本語で書ける人

定 員 昼・夜の部 各20人

受講料 無料

申し込み 5月22日～31日に市役所3階社会福祉課へ本人が来てください

☆5月の納税☆

固定資産税 } 第1期
都市計画税 }

納期 5月15日～31日
☎資産税課 内線2387

軽自動車税

納期 5月15日～31日
☎市民税課 内線2355

自動車税

納期 5月11日～31日
☎富士財務事務所 65-2117

健康コーナー

関節リウマチ

“リウマチ”とは、筋肉や骨・関節が痛んだりこわばったりする病気の総称で、慢性関節リウマチが最も代表的なものです。現在のところ、病気の原因がわからず、根本的な治療もなく、完治を到底望めない、いわゆる難病の一つです。日本では、推定でおよそ50万人以上の患者がいます。20歳から70歳、特に30歳から50歳の女性がかかりやすい病気です。

症状は、手指の関節痛や、肩・ひざ・手足の動きにくさが徐々に始まり、

次第に関節のはれ・熱感・運動痛などがあらわれてきます。同時に、微熱・食欲不振・体重減少・疲れやすさなどの全身的な症状もあらわれます。リウマチの特徴的な症状として、朝の手のこわばりと、左右対称的な関節炎があります。病状の進行とともにこわばりは増し、持続時間も長くなります。また、関節の変形も起こり、最終的には手足の機能障害を生じるようになります。

診断のためには、関節のレントゲン撮影や血液検査が必要です。

治療には、痛みやリウマチの活動性を抑える薬物療法、関節が変形し動か

なくなることに對しての理学療法・外科療法・精神療法などがあります。これらの治療は、個別に行うのではなく、患者1人1人の症状に合わせ、うまく組み合わせることが必要です。そのためには、専門医への受診をお勧めします。 <富士市医師会>

レター通信

桜が咲くころになるとふえるのが、急性アルコール中毒。花見や歓迎会など宴会の席で、お酒の“一気飲み”をすることがありますが大変危険です。お酒の無理強いはやめましょう。

暮らしのたより

5月 - 1 2 3 4 5 6 7 8 9 10 11 12 13 14 15

浸水被害 住宅改良費用を助成

☎ 建設部管理課 内線 2494

市は、住宅への浸水被害を防止するために金融機関から改良資金を借り入れた人に、条例によって算出した利子相当額を助成しています。

対象 今までに大雨などで浸水被害を受けた住宅

対象額 かさ上げ改良のための費用を金融機関から借り入れた金額の利子相当分(200万円に対する利子が限度)

*詳しくは建設部管理課へ

市営住宅入居者募集

☎ 建設部管理課 内線 2494

市営住宅の空き家の入居申し込みを、毎月受け付けています。親族2人以上で入居できる人で、持ち家が無く、収入基準などに合えば抽せんの上、申し込みの翌々月から入居できます。

申し込み 毎月20日～月末

募集团地 上記期間に建設部管理課へ直接お問い合わせください。

ダイヤル市政案内
☎52-1111

シルバークッキング スクール

☎ 高齢者福祉課 内線 2318

料理教室に参加して、楽しく仲間づくりをしてみませんか。

とき 5月17日～8月30日 毎週水曜日 14:00～17:00 計15回

ところ 吉原公民館実習室

対象 60歳以上の男性

定員 20人(先着順)

参加料 無料(材料費は実費負担)

申し込み 5月12日までに、直接または電話で高齢者福祉課へ

国民健康保険税の 税率などが変更されました

☎ 国民健康保険課 内線 2336

平成7年度分国民健康保険税の税率などが4月1日から次のように変更されました。

区分	変更前	変更後
所得割税率	220/100	315/100
資産割税率	45/100	45/100
均等割額	9,000円	1万1,400円
平等割額	1万2,600円	1万3,800円
最高限度額	42万円	44万円

*平成7年度分の納税通知書は、7月中旬に発送の予定です。



5月の献血

☎ 社会福祉課 内線 2312

皆さんからの献血がたくさんの人の命を救っています。成分献血や400ml献血への協力をお願いします。

日	場所	時間
18(木)	市役所西口	9:30～15:30
19(金)	ユニー吉原店広場	10:00～12:00
	ひのや鮫島店	13:30～15:30
27(土)	J R 富士駅前	10:00～16:00
28(日)	吉原第二中学校	9:00～12:00
	ジャンボエンチャー富士店	13:30～15:30

日赤社資にご協力を

☎ 社会福祉課 内線 2312

日本赤十字社は、日赤社資(事業資金)募集運動を行います。奉仕団及び町内会役員が社員加入のお願いに各家庭を訪問しますので、ご協力ください。

日赤社資は、災害時の救護事業や献血などに役立てられます。

募集期間 5月1日～6月30日

問い合わせ 社会福祉課

ダイヤル業務案内
☎53-1111

6月から始まる

スポーツ教室に参加しませんか

☎ 温水プール 36-2131

教室名	とき	ところ	定員	対象	受講料	申し込み
エアロビクス	6/2～10/20 毎週金曜日 10:00～11:30 計20回	市立富士体育館 (剣道場)	30人	一般男女	7,000円	5月21日(日)8:30～9:00に本人が受講料を持参し、温水プールへ (応募者多数の場合は抽せん)
	6/2～10/20 毎週金曜日 19:00～20:30 計20回	温水プール (研修室)	30人	一般男女	7,000円	
硬式テニス	6/2～7/4 毎週火・金曜日 10:00～11:30 計10回	富士総合運動公園庭球場	30人	初心者 男女	5,000円	5月28日(日)8:30～9:00に本人が受講料を持参し、富士総合運動公園庭球場へ (応募者多数の場合は抽せん)
	6/2～7/4 毎週火・金曜日 13:00～14:30 計10回		30人	初級者 男女	5,000円	
	6/2～7/5 毎週水・金曜日 19:00～20:30 計10回		30人	勤労者 男女	6,000円	
成人水泳	6/6～6/28 毎週火・水曜日 10:00～11:30 計8回	温水プール	30人	一般男女	5,000円	5月28日(日)8:30～9:00に本人が受講料と印鑑を持参し、温水プールへ (応募者多数の場合は抽せん) *小学生水泳教室は保護者同伴
小学生水泳	6/3～6/25 毎週土・日曜日 15:30～17:00 計8回		30人	小学3～6年生男女	4,000円	

16 17 18 19 **20** **21** 22 23 24 25 26 **27** **28** 29 30 31 □ は閉庁日です。

嘉興・杭州・北京の旅
富士市民友好の翼 参加者募集
☎ 国際交流室 内線 2862

友好都市提携を結んだ中国の嘉興市を訪問します。嘉興市の人々とふれあい、杭州や北京を旅しながら、中国の悠久の文化や歴史に触れてみませんか。
とき 7月2日(日)～8日(土)
対象 市内在住の20歳以上の人
(一度参加した人はご遠慮ください)
定員 15人(応募者多数の場合は抽せん)
参加費 20万円(予定)このうち5万円を市が補助します
申し込み 5月8日～15日に、秘書課国際交流室へ

飼えなくなった
犬・ねこの引き取り日
☎ 環境衛生課 内線 2052

とき 5月12日・19日・26日・31日
9:00～10:00
ところ 静岡県富士総合庁舎(駐車場)
持ち物 愛犬手帳
問い合わせ 環境衛生課または富士保健所食品衛生課 ☎65-2154

北京・上海・杭州の旅
静岡県東部青年の翼 参加者募集
☎ 青少年課 21-6129

中国青年との交流、自然・文化・産業などについての視察を通して、中国に対する理解を深め、友好親善を図りませんか。
とき 10月6日(金)～11日(水)
対象 市内在住の20歳～30歳の独身の勤労青年
定員 5人(応募者多数の場合は選考)
参加費 21万8,000円(個人負担は9万円、この他渡航手続の費用などががかかります)
申し込み 5月8日～6月15日に、青少年課へ

●●市民れんらく版●●

★**社交ダンスのサークル仲間募集**
とき 毎週火曜日(初級)、毎週土曜日(中級) 19:30～21:00
ところ 依田原(マルイチ電気)
対象 一般男女
会費 1,000円(月額)
問い合わせ 白川 方へ ☎52-3678

いつせい防疫

☎ 環境衛生課 内線 2052

日	午前	午後
5月8日(月)	石坂1・4	石坂2・3 美原町 桜ヶ丘
" 9日(火)	天間田代 天間川坂	天間南 厚原東3
" 10日(水)	広見新町 広見町1～6	広見町7～9 三ッ倉南町 百合ヶ丘
" 11日(木)	中野町1・2	片倉町 落合町
" 12日(金)	大淵町1・2	大淵町3 大峰町
" 15日(月)	城山町 希望ヶ丘	八王子町1・2
" 16日(火)	穴原町1・2 境町	八王子本町 大久保町
" 17日(水)	今宮 内山町(勢子辻)	神戸1・2
" 18日(木)	富士本中町	富士本西町 次郎長町
" 19日(金)	富士見台1・3 富士見台2北 富士見台2南 富士見台4西	富士見台4東 富士見台5～7 久保町

富士市職員を募集します

☎ 人事課 内線 2844

採用職種 斎場職員(技手)
採用予定 7月1日から
採用人員 1人
受験資格 昭和25年4月2日以降に生まれた人
試験 6月4日(日) 市役所8階
申し込み 5月26日までに受験申込書と受験票(人事課で配付)を人事課へ

— 舞台機構設備の点検のため —

ロゼシアターが
臨時休館します
5月4日(木)・5日(金)
ロゼシアター ☎60-2511

— 館内一斉消毒のため —

ラ・ホール富士が
臨時休館します
5月7日(日)
ラ・ホール富士 ☎53-4300

個人参加公共施設見学

5月24日(水) 9:00～15:00 **バスツアー**

コース 市役所 → 東部浄化センター → 竹採公園 → 歴史民俗資料館 → 広見公園(昼食) → くすの木学園 → 市役所

対象 市内在住・在勤の人 定員 20人(応募者多数の場合は抽せん)
持ち物 昼食、水筒、雨具など 参加費 無料
申し込み はがきに参加する人の住所、氏名、年齢、電話番号(1枚のはがきに2人まで可)を書いて、〒417 富士市永田町1-100 富士市役所広報広聴課「公共施設見学」係へ(5月10日の消印まで)
問い合わせ 広報広聴課 内線2823

5月の水道料金納入地区
下水道使用料

(鷹岡(久沢西・南、本町1.2.3、入山瀬全区、天間全区) 広見、田子浦、吉永、須津、駅北、吉原、元吉原、大淵(若松全町、久保町、大久保、三ッ倉南、城山)

納入期限は5月末日まで(納入はお早めに、お忘れなく)
納入は手続きが簡単、便利な指定金融機関などの口座振替で

問い合わせ 水道部営業課 内線2534、2535

暮らしのたより

5月 - 1 2 ③ ④ ⑤ ⑥ ⑦ 8 9 10 11 12 ⑬ ⑭ 15

スズメバチの巣は早期に発見して、撤去しましょう

スズメバチは、5月から6月にかけて女王バチが写真のように酒とつくりを逆さにしたような巣づくりを始めます。

女王バチはその巣に卵を産みつけます。やがて成虫となり、働きバチとして巣を大きくしていきます。その巣に女王バチが次から次へと卵を産み続けて働きバチを育て、11月ころまで活動します。

特に9月・10月ころには、巣（茶色のしま模様）の大きさもバレーボールくらいになって、成虫の数も多くなり、巣に気づかずに触れたり、棒などで突いたりしますと攻撃してきますので、大変危険です。

5月から6月にかけて、家の軒下や庭の樹木の中などに巣をつくります。注意して家の外を見回りして、早期発見に努めて殺虫剤などを散布し撤去してください。

なお、巣の発見が遅れ大きくなったときは、市の環境衛生課で防護服の貸し出しや殺虫剤をお分けします。

問い合わせ 市民相談室 内線 2244・環境衛生課 内線 2052



平成8年版市民暮らしのカレンダー

写真募集

対象 市内在住・在勤・在学の人

テーマ 私たちの街「富士市の魅力」

募集写真 季節感のある風景や行事、催し物の写真で市内から、または市外から富士市を撮影したもので、ことし、または近年撮影したもの

規格 ・35mm以上のカラーフィルム（スライドまたはネガカラー）で撮影したもの

- 原則的に横長で、日付は入れないこと
- 印刷のため、スライドフィルムの方が好ましい

応募方法 2L（キャビネ）サイズにプリントして応募してください。採用が決定した人にはフィルムをお借りします

*今回は4月～6月分を募集します

選考 12ヵ月分集まった後、10月に選考会を行います

応募先 写真の裏に、住所、氏名、電話番号、写真のタイトル、撮影場所、何月のカレンダー用かを書いて〒417 富士市永田町1-100 富士市役所広報広聴課「カレンダー募集」係へ

問い合わせ 広報広聴課 内線 2822

春の全国交通安全運動

5月11日(木)～20日(土)



～重点目標～

- ★子供と高齢者の交通事故防止
- ★シートベルト着用の徹底
- ★飲酒運転の追放

問い合わせ 交通防災課（富士市交通安全対策協議会事務局） 内線2778・2779

ゆずりあい・ありがとう

と き	行 事 名	と ころ
11日(木) 7:00～ 8:00	街頭指導及び広報	各地区
13:30～15:00	児童に対する交通安全教室	今泉小学校
18:00～20:00	主要交差点街頭指導	各地区
12日(金) 14:00～15:00	飲酒運転追放ぬいぐるみ街頭広報	吉原中央駅周辺
19:00～20:00	飲酒運転追放夜間パトロール	吉原中央駅周辺 富士駅周辺
13日(土) 10:00～12:00	ジュニア ドライビング コンテスト	新通町公園
14日(日)	交通安全家庭の日	市内各家庭
15日(月) 13:30～15:00	シルバーポリス研修会	保健女性センター
16日(火) 8:30～12:00	児童に対する交通安全教室	伝法小学校
17日(水) 14:00～16:00	道路不法占(使)用及び不法駐輪街頭指導	市内
18日(木) 14:00～15:00	シートベルト着用街頭指導	ロゼシアター交差点
19日(金) 15:00～16:00	自転車・二輪車安全点検街頭指導	加島地下道南側 吉永公民館前
18:00～20:00	主要交差点街頭指導	各地区
20日(土)	カーナイデー（車運転自粛の日） 交通事故ゼロの日	

暮らしの カレンダー

5月 MAY
[皐月]

- ・消費者月間
- ・日赤社員増強月間
- ・春の全国交通安全運動
(11日～20日)
- ・光化学オキシダント監視
強化期間(9月まで)

5月の 博物館

企画展「富士山信仰と富士塚」
21日まで

クイズラリー 13日、27日

礼文窯展 27日～6月11日



東京都江戸川区 富士塚

●市役所と中央病院は毎週土・日曜日が休みです

1月	滝川浅間神社祭典
2火	今宮浅間神社祭典 米之宮浅間神社祭典 看護専門学校体育祭(富士体育館) [八十八夜]
3水	三日市浅間神社祭典 [憲法記念日]
4木	[国民の休日]
5金	[こどもの日]
6土	[立夏]
7日	
8月	3ヵ月・9ヵ月児健康相談(保健女性センター)
9火	離乳食講習会(保健女性センター)
10水	結婚相談(吉原公)
11木	機織り体験(歴史民俗資料館) 3ヵ月・9ヵ月児健康相談(須津公) 1歳6ヵ月児健診(保健女性センター)
12金	犬・ねこの引き取り日 →P 10 3ヵ月・9ヵ月児健康相談(吉永公) 3歳児健診(富士保健所)
13土	
14日	春の市民美化運動 富士市民陸上競技大会(陸上競技場) 小木の里 福祉フェスティバル(富士駅南公) 結婚相談(吉原公) [母の日]
15月	3ヵ月・9ヵ月児健康相談(保健女性センター)

16火	離乳食講習会(保健女性センター) 3ヵ月・9ヵ月児健康相談(広見公)
17水	結婚相談(吉原公)
18木	献血 →P 9 3ヵ月・9ヵ月児健康相談(丘公) 1歳6ヵ月児健診(保健女性センター)
19金	献血 →P 9 犬・ねこの引き取り日 →P 10 3ヵ月・9ヵ月児健康相談(今泉公) 3歳児健診(富士保健所)
20土	機織り体験(歴史民俗資料館)
21日	
22月	3ヵ月・9ヵ月児健康相談(保健女性センター)
23火	離乳食講習会(保健女性センター) 2歳児むし歯予防教室(保健女性センター)
24水	機織り体験(歴史民俗資料館) 結婚相談(吉原公) 3ヵ月・9ヵ月児健康相談(富士見台公)
25木	3ヵ月・9ヵ月児健康相談(鷹岡公) 1歳6ヵ月児健診(保健女性センター)
26金	犬・ねこの引き取り日 →P 10 3歳児健診(富士保健所)
27土	献血 →P 9
28日	献血 →P 9 富士市消防団訓練大会(公設卸売市場) 曾我兄弟供養祭(久沢曾我寺)～29日
29月	3ヵ月・9ヵ月児健康相談(保健女性センター)
30火	
31水	固定資産税・都市計画税第1期納期限 軽自動車税・自動車税納期限 結婚相談(吉原公) 犬・ねこの引き取り日 →P 10

こちら編集室

20日号のコンビを組んでいた年下の大先輩が、今回の人事異動でこの編集室を去った。彼にはおんぶにだっこで迷惑のかけっぱなしだった気がする。そんな彼に恩返しをするためにも、この20日号の編集に全力を尽くしていかなければ…。でも、何せ未熟の私、皆さんからのご意見、ご感想を糧に大きくなっていきたい。皆さん応援してください。

人口 232,632人
男 116,006人 女 116,626人
世帯 73,003世帯 (4月1日現在)
発行・編集 富士市総務部広報広聴課
☎51-0123

