

富士駅へ向かう
2,000人の足となる

自転車

街がまだ、静けさに包まれている早朝から、一台、二台と、次々に自転車駐車場へ集まる自転車。富士駅へ自転車を通う人は、一日約二千人。このたくさんの数の自転車が、富士駅周辺に駐車されます。環境問題が叫ばれる中、環境に優しく、手軽に利用できる自転車が見直されています。しかし手軽だからといって、マナーを守らず駐車すると、一種の「公害」になりかねません。きょうもまた、一台、二台と、自転車が、自転車駐車場に集まってきます。



2~4

富士駅南口に
地下自転車駐車場が9月1日にオープン

5

ゆとり創造都市宣言

6・7

街のアルバム帳

8~11

暮らしのたより

12

8月のカレンダー

富士駅南口に
地下自転車駐車場が
九月一日にオープン

長らく

お待たせしました。

富士駅南口に、富士駅南地下自転車駐車場が、九月一日にオープンします。工事も最終段階に入り、あとはオープンを待つばかり。今までは、道路わきなどの仮自転車駐車場を利用してもらっていましたが、これからは、より便利で安全に自転車をとめることができます。今回は、富士駅南地下自転車駐車場についてお知らせします。

オープンについて
生の声をお聞きしました

東海旅客鉄道株式会社

富士電力区

助役 森藤文房さん



大変助かります

私たちの事務所は、現在の自転車駐車場の近くにあります。事務所へ入る道路が狭いのですが、その道路の隣に現在の自転車駐車場があります。その駐車場に入りきれなくなった自転車、ほとんど道路にはみ出してきちゃうんです。そのため、材料などを運んでくる車が、その道路に自転車とまると入ってこれず、その都度自転車を動かさなければなりません。

せん。駅に物品を運んでくる車も通るのですが、大きな車だと、必ずと言っていいほど通れません。朝のうちは、駐車場整理の人が管理をしてくれているので大丈夫ですけど、いなくなるとどんどんふえてしまいます。非常に困って自分たちで自転車駐車禁止の看板をつくり、立てました。看板屋に立派なものを注文しようと思ったぐらいです。

それから、少しは緩和しましたけど、やはり一台置くと、二台三台とふえてしまいますね。二、三十メートル先にはとめるところがあるので、人間だれでも楽しみたいから、少しでも近くにと



↑森藤さんたちが立てた看板

めたいのでしょうね。ですから、新しく地下自転車駐車場ができると、かなり助かります。この駐車場がいっぱいになって、あふれることもなくなるでしょう。私たちは実際に自転車駐車場を利用していませんけれど、オープンをたいへん楽しみにしています。



←自転車駐車場の前にも、道路に無造作に置かれた自転車が・・・

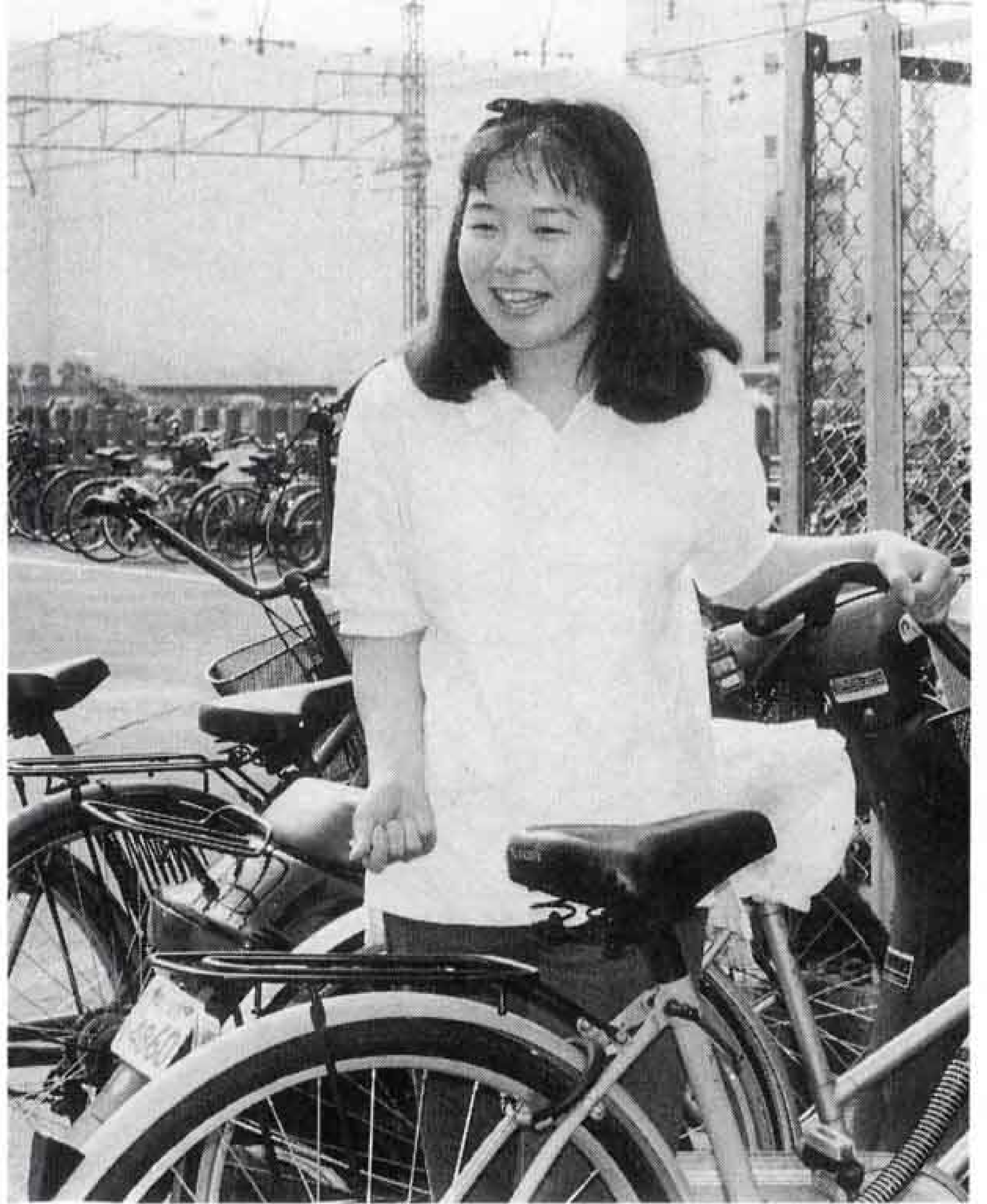

北川 智子さん
(大学生・五貫島)

ずっと待っていたんです

自転車駐車場は、ほとんど毎日利用しています。大学生ですから、授業が始まる時間がばらばらで、早いときは駅の近くにとめられるんですけど、大体遠くの駐車場になってしまいます。駅に近いところから順々にいっぱいになりますからね。

ここですと、駅から離れていることもあり、仮自転車駐車場って道路のわきや空き地にあるじゃないですか。自転車をとめるラックもないし…。もう二台も自転車を盗まれました。しかも二台目は、二、三日前。しっかりかぎをかけておいても、こういう場所だとやっぱり心配です。

ですから、富士駅南地下自転車駐車場ができるのを、ずっと待っていたんです。私は来年三月で卒業なので、オープンしてから半年くらいしか

学生として利用できないのがちょっと残念ですが、楽しみにしています。

自転車駐車場整理員

佐野金司さん(亭下)

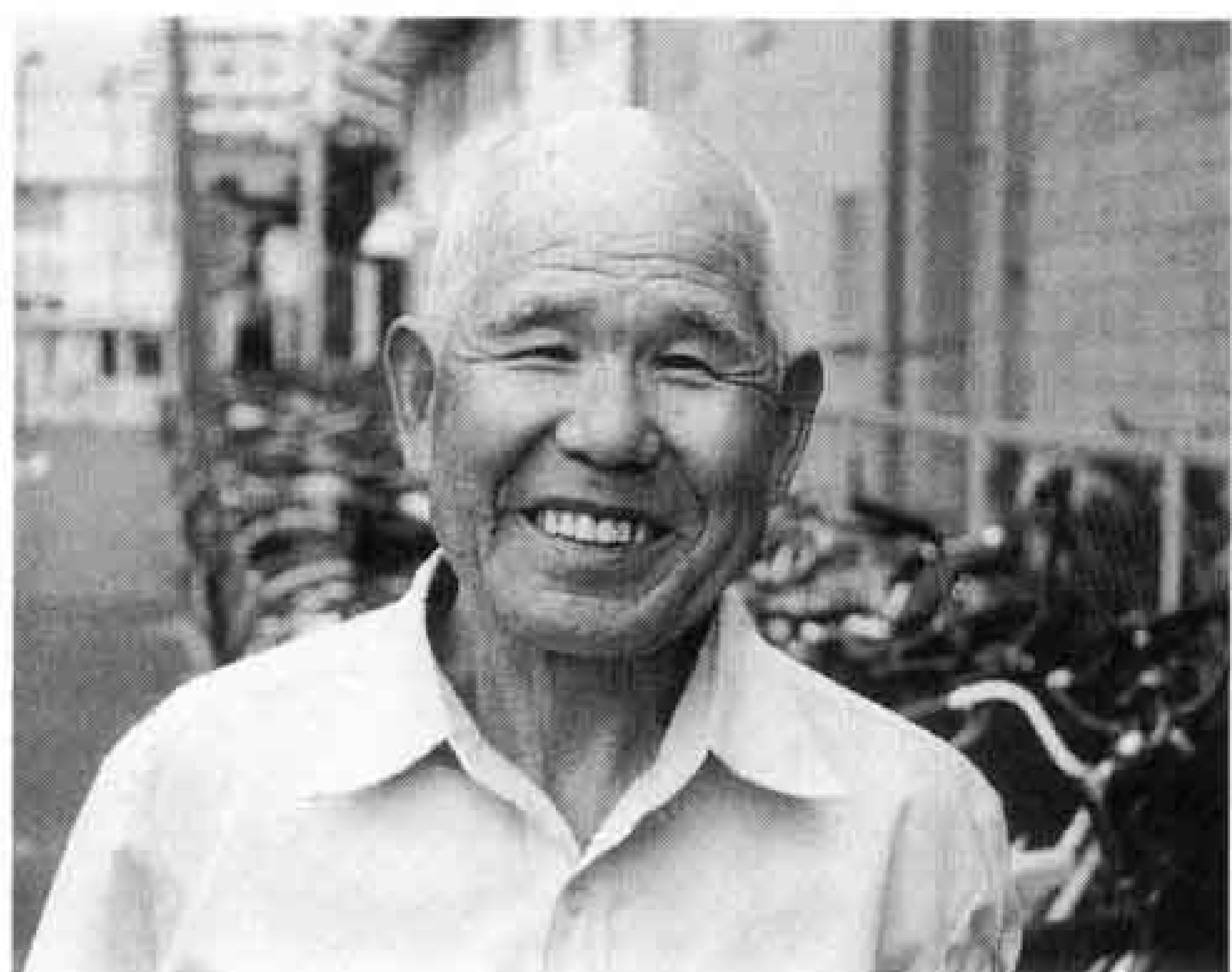

ルールを守って正しい利用を

五年くらい前から、自転車駐車場整理員をしています。学生が多く利用するので、学校のある日は雨の日でも毎日仕事。朝六時半から八時ごろまで、駐車場にとめる自転車の整理と誘導をします。

地下自転車駐車場ができれば、そちらで働くんですが、皆さんにお願いしたいことは、決まりを守って利用してほしいということ。今までもそうですが、長期間の放置自転車が、ほかの人に大変迷惑です。また、こっちの方が近いからといって、とめてはいけないところに置いたり、乱雑に置くようなことはせず、マナーよく利用してほしいですね。



こんなところですよ 富士駅南 地下自転車駐車場



↑内部はかなり広く、1,014台の自転車が収容可能。しかしバイクなど、自転車以外はとめることができません

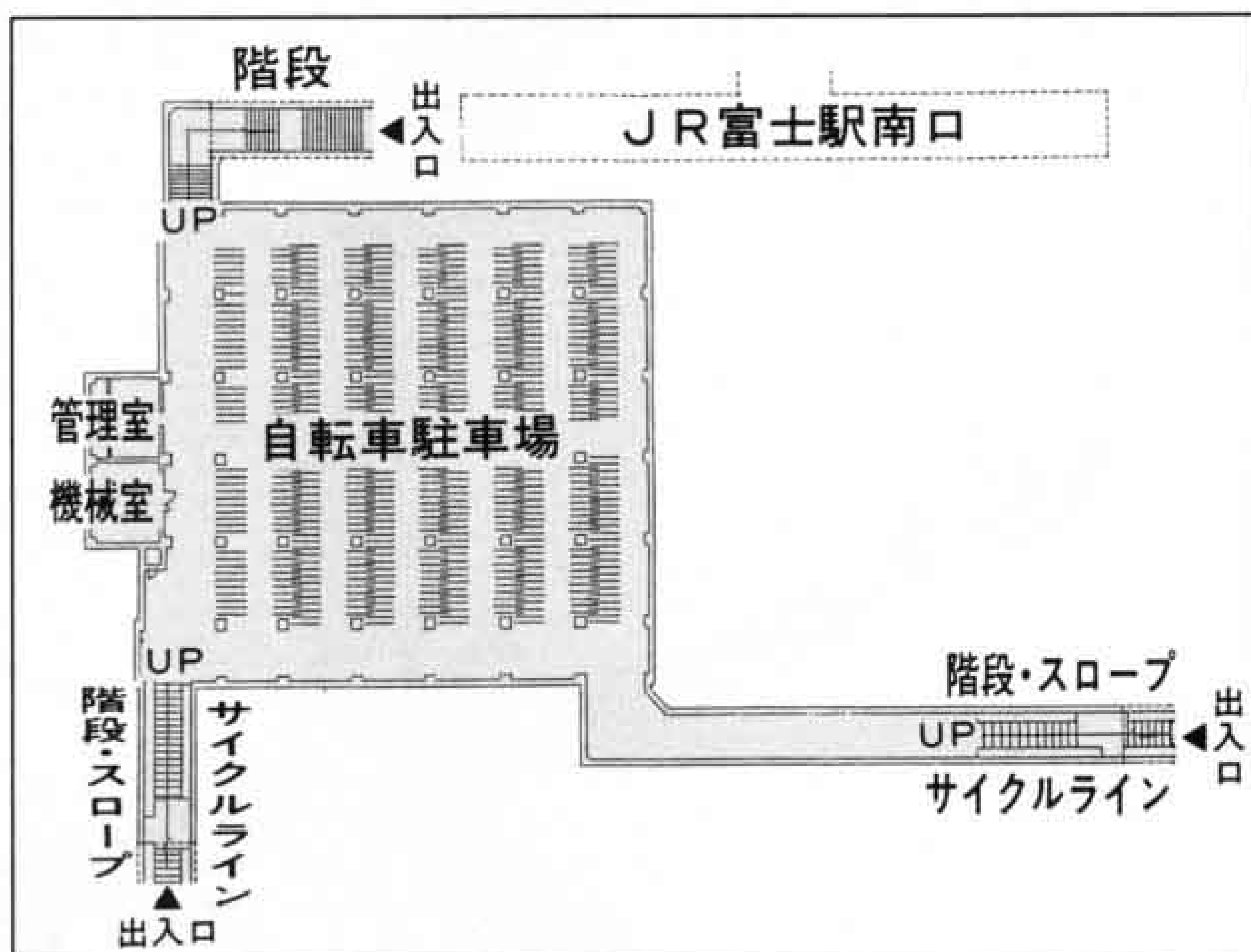

←自転車を押し坂を上げるのを助けるため、サイクルラインというベルトコンベアに乗せて出口から出ます



→二段ラックを使用



→出入口はおしゃれな感じに

- 特徴は・・・
- 地下ですから、もちろん雨にはぬれません。
- 防犯対策にすぐれています。防犯カメラも設置してありますし、常時管理人がいて、巡回をして盗難などの発生を防ぎます。また、午後十時から午前六時までのはかぎをかけ、だれも入れないようにします。ですから、帰りが遅くなる人は、富士駅東・西自転車駐車場などを利用してください。
- どこに置いたかすぐわかるように、各列、各ラックごとに番号を表示してあります。
- 三カ所の出入口のうち、二カ所に、サイクルラインというベルトコンベアを設置。これに自転車を乗せて出入口の坂を上がります。
- 自転車を上下に置けるよう、二段ラックを使用。扱いも簡単です。
- お年寄りのために、自転車を乗せるラックのないところも設けてありますので、使い方がわからない人、ラックに乗せるのが困難な人でも、安心して利用できます。

富士駅南地下自転車駐車場

9月1日(木) オープン

利用時間 6:00～22:00
 使用料 無料
 休場日 12月29日～1月3日

○皆さんが一番利用する朝と夕方には、駐車場整理誘導員がいて、置き場への誘導や指導、サイクルラインの使用方法などを教えてください。

富士駅南地下自転車駐車場は、みんなで使うところ。ですから決まりを守って、正しく利用してください。何事も、マナーが大切ですから・・・。

富士駅南口が 大きく 変わります

地下自転車駐車場は、九月一日にオープンしますが、それだけでなく富士駅南口全体が、新しく生まれ変わります。

富士駅から階段をおりなくても直接外に出られる、広々としたペDESTリアンデッキ（歩行者用のオープンな通路）を地上六メートルの高さに建設。そこは、歩行者のためのゆとりある公園のような広場で、緑が多く、通る人に潤いと安らぎを与えるような場所に整備する予定です。完成は、平成七年度中を予定しています。

そして最終的には、南口のロータリー付近の、歩道と車道の整備を行い、街の玄関として親しみと潤いを感じることできる南口広場になるよう考えています。

問い合わせ

- 自転車駐車場について・・・
- 道路維持課 内線2472
- 南口整備について・・・
- 区画整理課 内線2437

ゆとり

今、あなたの生活に必要なのは「ゆとり」ではないでしょうか…

富士市は「ゆとり創造都市宣言」をしました。



市は昨年8月10日、労働省と(社)全国労働基準関係団体連合会から「ゆとり創造宣言都市奨励事業」の対象都市として指定されました。これは、労働時間短縮を初めとする市民のゆとり創造に積極的に取り組もうというもので、県内では焼津市に次いで2番目です。

これを受け、昨年の10月22日、学識経験者や市民代表などによって構成される「富士市ゆとり創造プラン協議会」を設置。協議会は、これから富士市が「ゆとり創造都市」として取り組む事項を「富士市ゆとり創造プラン」としてまとめ、3月23日に市長へ提言しました。市は、この提言を受け、6月21日の本会議で「ゆとり創造都市宣言」をしました。

これから市は、関係行政機関、各種団体と連携し、市民のゆとり創造に向けて、市民、企業や事業所、地域に対して呼びかけていきます。

ゆとりとは…

私たちの生活での「ゆとり」には、経済的ゆとり、時間的ゆとり、空間的ゆとり、精神的ゆとりなど、いろいろなおとらえ方があります。

富士市ゆとり創造プランでは、いろいろあるゆとりの中から、時間的ゆとり、空間的ゆとり、精神的ゆとりを重点としました。この3つを創造することは、心豊かな人づくりやまちづくりにつながると考えます。

ゆとり創造は、市だけではなく皆さん1人1人が、また各企業や事業所が工夫を重ね、協力し合って取り組んでいくことが必要です。一緒にゆとり創造都市を実現しましょう。

時間的ゆとり

時間的ゆとりの創造で重要なのは、やはり労働時間の短縮。これにより勤労者本人だけでなく、家族や周辺の人にもゆとりをもたらします。

市では、労働基準監督署や東部商工労政事務所などと連携して、ゆとり創造シンポジウムの開催、ノー残業デーの提唱、連続休暇の普及キャンペーンなどを行い、企業等に対して協力を求めていると考えています。

また、職業を持つ女性の場合、余暇時間がふえても家事、育児などに時間が割かれてしまうこともあるので、家庭や地域での男女の役割分担についての意識啓発に努めます。

ゆとり創造都市宣言

21世紀に向けて 大きく変動する社会の中で 私たち富士市民に今最も必要なのは ここに住む市民一人ひとりが 日々の生活にゆとり 生きがい 安らぎを実感できる人間尊重の都市を建設することにあります

そこで富士市では 行政をはじめ 何よりも市民一人ひとりが また各企業や事業所がそれぞれ「ゆとり」について共通の意識を持ち「ゆとり創造」の実現に向けて工夫しあい 協力しあい その推進に努めるため 「ゆとり創造都市」を ここに宣言する

平成6年6月21日

富士市

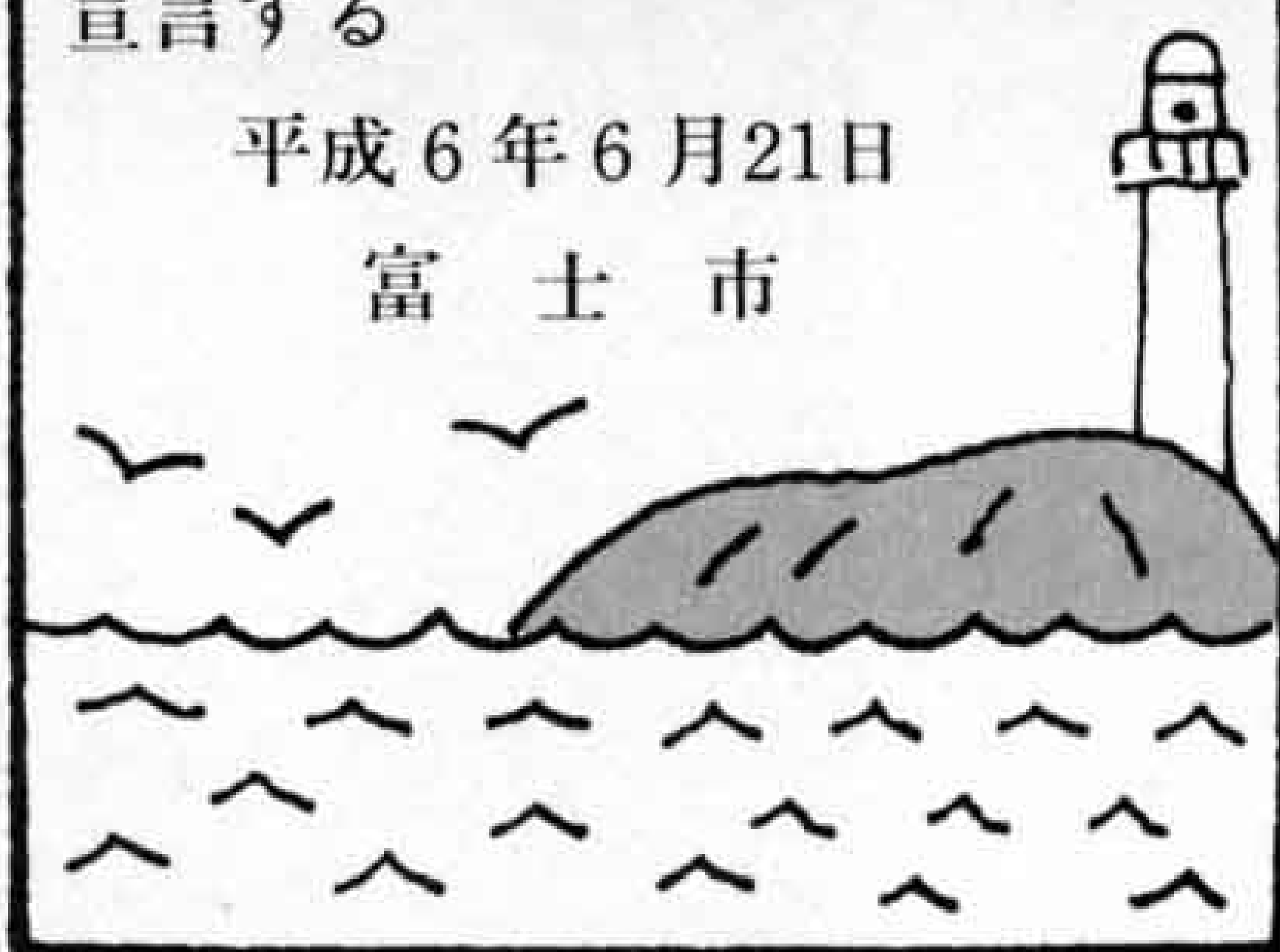

空間的ゆとり

空間的ゆとりとしては、機能と自然がバランスよく調和された都市空間、芸術文化とふれあう空間、スポーツ・レクリエーションを楽しむ空間などは欠かせません。

市は、(仮称)新中央図書館の建設、総合運動公園の整備など、空間的ゆとりを創造する事業を現在進めています。これに加え、児童公園、近隣公園、地区公園などの整備、拡充に努めたいと思います。

また、豊富な水と恵まれた自然を生かし、アウトドア指向にマッチした空間の創造にも取り組みたいと思います。

精神的ゆとり

精神的ゆとりを創造するため、自己実現意欲をサポートしていきたいと考えます。

例えば、ボランティア休暇制度の普及と拡大、企業の文化支援活動の呼びかけ、地域の人々が学校・企業施設などを有効に活用できるように呼びかけるなどが挙げられます。

そして市民に身近な公民館などの公共施設は、市民の声が反映されるよう努めていきたいと思います。

また、これから誘致する企業、産業を選ぶとき、ゆとり創造に熱心な企業であるかということ、重要な判断基準としていきたいと考えます。



うまい水 いつでもどこでも 蛇口から 「鷹岡高区2号配水池」通水式

6月1日 水道週間の初日、天間北地域に完成した鷹岡高区2号配水池の通水式が行われました。

この地域では、今まで鷹岡高区1号配水池から給水していたため、使用水量の増加に伴い、水量、水圧とも不足がちでした。そこで安定した給水をと、進められていたのが2号配水池の建設。通水式では、市長、議長、町内会長らが2カ所のバルブを一斉に開いて通水し、完成を祝いました。

2号配水池は、富士市がかぐや姫の里ということから竹をイメージしたモダンなつくりになっていて、都市景観にも配慮されています。

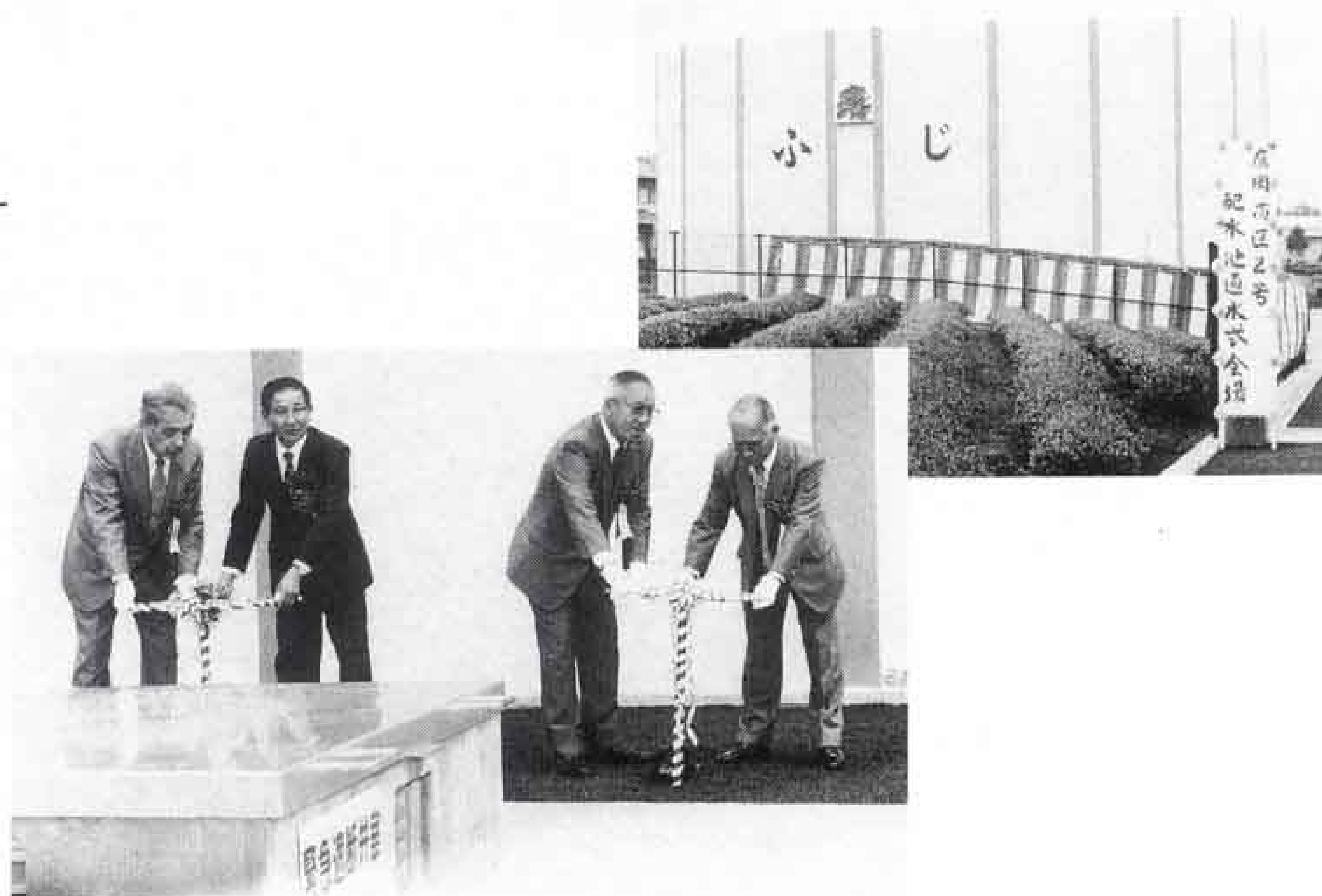

地球とはもっと仲よくなれるはず 「環境の日 記念講演会とパネルディスカッション」

6月5日 6月は環境月間。鯉の放流や環境美化運動など、市内各所でいろいろな行事が行われました。5日の環境の日には、環境展と記念講演会をロゼシアターで開催。講師に元科学技術庁長官の山東昭子さんを迎えた講演会の後、市長や高校生らを交えたパネルディスカッションを行いました。

講演会で山東さんは、「スプーン1杯の油を捨てるときれいにするのにお風呂10杯分の水が必要」と、生活の中での環境破壊を訴えたほか、「外ではごみを捨てるが自分の家はきれいにする」日本人の環境意識の低さを欧米と比較し、「環境保全には1人1人の自覚が必要」と強く呼びかけました。



より愛されるロゼシアターを目指して 「ホールスタッフ研修会」を開催

6月12日 ロゼシアターで行われる各種公演で、皆さんに楽しんでもらえるようサービス、接客に活躍しているのがホールスタッフです。今回、より愛されるロゼシアターとなるよう、東京サントリーホールから専門家を講師に招き、ホールスタッフの研修会が行われました。

参加した45人のホールスタッフは、接遇の心得や身だしなみの研修を初め、実際に会議室や大ホールを使って場内案内などの応対実習や、映画で緊急時の対応を学ぶなど、サービス向上を目指して熱心に受講しました。





安全にスポーツを行うために 「富士スポーツ医学シンポジウム」を開催

6月13日 スポーツ医学に理解を深めてスポーツによるけがを防ごうと、富士スポーツ医学シンポジウムが行われました。今回のテーマは、「スポーツ現場における問題点」。会場のロゼシアターには、スポーツ指導者や医師会の会員、一般の参加者など、約150人が集まりました。

シンポジウムは、医師会スポーツ委員会の三村委員長の司会で進められ、教諭、医師、スポーツ少年団の指導者など12人のパネリストが、それぞれの立場において体験に基づく問題点を発表。スポーツと休息、生徒の貧血、成長痛などについて話し合われ、会場からも意見が出るなど、スポーツ医学について活発な意見交換が行われました。

県政について直接県知事と意見交換 移動知事室「さわやか緑飲トーク」

6月20日 県民参加の県政を目指して、県知事が直接意見を聞こうと県内各地で行われている移動知事室「さわやか緑飲トーク」が、ロゼシアターで行われました。

会場には、市民の代表50人が出席。茶農家、製紙業、商業、婦人会、ボランティアなど各界の代表者からさまざまな意見や要望が出され、それに対して石川知事が丁寧に回答し、県の考え方や方針を直接示しました。



議長に松野俊一さん 副議長に服部弘さん

六月三十日の定例市議会で、議会の役員改選が行われ、議長に松野俊一さん、副議長に服部弘さんが選ばれました。また、各委員会の正副委員長も決まりました。(以下敬称略)



松野俊一 議長

昭和四十六年、富士市議会議員に初当選以来、五期当選。この間、第十七代副議長、建設水道委員会、総合運動公園建設特別委員会、議会運営委員会の委員長などを歴任。住所は平垣三四〇の四。五十一歳。



服部 弘 副議長

昭和五十四年、富士市議会議員に初当選以来、四期連続当選。この間、総務企画委員会、大学設置促進特別委員会、文教民生委員会の委員長などを歴任。住所は森島一二五の一の。六十五歳。

常任・特別、議会運営

委員会の正副委員長

(◎委員長 ○副委員長)

総務企画委員会

◎影島利正 ○加藤秀治

文教民生委員会

◎小杉竹次 ○菊池初彦

環境経済委員会

◎中村鋭行 ○杉山昭伍

建設水道委員会

◎田中正正 ○遠藤博次

富士・愛鷹山麓地域

環境管理特別委員会

◎影島嘉彦 ○内田和義

第二東名自動車道

対策特別委員会

◎前島貞一 ○渡辺敏昭

拠点都市整備促進特別委員会

◎羽田虎雄 ○合志富男

議会運営委員会

◎笠井 貢 ○八木 敬

16 17 18 19 20 21 22 23 24 25 26 27 28 29 30 31

☐ は閉庁日です。

《青少年指導者養成講座》

リーダーセミナー21

☎ 青少年課 21-6129

とき 9月2日～11月18日 計8回
第1・3・5金曜日 19:00～21:00
ところ ラ・ホール富士ほか
対象 18歳以上の勤労青少年、青少年団体指導者や関心のある人
定員 150人 受講料 2,000円
講師 榎本勝起かつおきさん(ジャーナリスト)、岡野俊一郎しゅんいちろうさん(スポーツ評論家)ほか
申し込み 8月22日までに受講料を持参し、青少年課へ(先着順)

親子自然観察会

☎ みどりの課 内線 2667

とき 8月9日(火) 9:00～14:00
ところ 丸火自然公園観察コース
対象 小学生以上の子供とその親
定員 80人(先着順)
参加費 無料
持ち物 弁当、水筒、筆記用具など
申し込み 8月8日までに電話でみどりの課へ

富士古典文学講座

—御伽草子—

☎ 富士公民館 63-5211

室町時代の作品を通して、幼年期の心のふるさとへお誘いします。
とき 9月10日～1月14日 毎月第2土曜日 10:00～12:00 計5回
ところ 富士市民センター
内容 「天稚彦草子あめわかひこそうし」など
定員 80人 受講料 3,800円
講師 徳江元正げんせいさん(国学院大学教授)
申し込み 8月20日9:00から受け付けます。受講料を持参し富士公民館へ

看護職の資格をお持ちの皆さんへ

☎ 市立中央病院 52-1131

看護婦としての就業について、移動無料相談会を行います。
とき 8月12日(金) 11:00～14:00
ところ 富士宮保健所
問い合わせ 静岡県ナース総合センター 東部支所 ☎0559-20-2088
※県東部総合庁舎では、月～金曜日の9:00～16:00に相談を行っています

成人講座「日本料理」

☎ 富士駅南公民館 63-2625

とき 9月2日～10月14日 金曜日 10:00～12:00 計5回
ところ 富士駅南公民館
講師 紺野祐子すけこさん(管理栄養士)
定員 20人(先着順)
受講料 無料(材料費は自己負担)
申し込み 8月15日～19日に直接富士駅南公民館へ

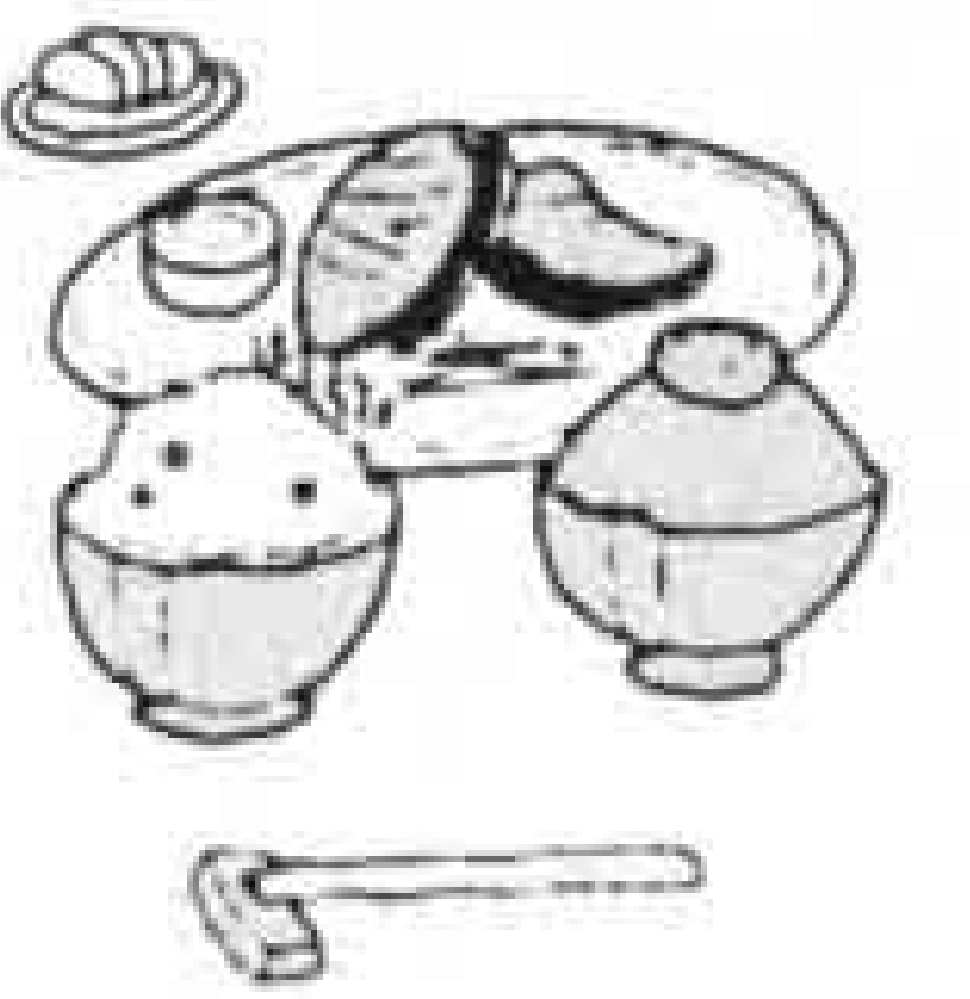

児童扶養手当の現況届をお忘れなく

☎ 児童福祉課 内線 2327

現在、児童扶養手当を受けている人は、8月1日現在の家庭の状況を届け出る必要があります。この届けをししないと、8月分からの手当が受けられなくなります。
また、母子家庭等医療費助成金制度の手続をしていない人は、あわせて行ってください。
受付日 8月11日(木)・12日(金)
ところ 市役所10階研修室
※なお、児童扶養手当の認定請求の手続をしていない人で、昭和60年8月以降母子家庭などになった場合、その日から5年経過する間に認定請求手続をしないと請求できなくなります。ご注意ください

自然環境パネル展

「緑の地球を次世代に」

8月2日(火)～8日(月)

ロゼシアター 一般展示室

問い合わせ みどりの課 内線2667

無料

8月は電気使用安全月間

火事の原因！
タコ足配線はやめましょう



アメリカ西海岸7日間の旅

姉妹都市オーシャンサイド市訪問

富士市民友好の翼

9月15日(木)

～21日(水)

対象 市内在住の成人
定員 20人(応募多数の場合は抽せん)
参加費 21万8,000円
(内7万円を市で補助します)
申し込み 8月1日～8日に直接秘書課国際交流室へ(内線2862)



河川愛護・美化運動

☎ 河川課 内線 2461

- 【街頭PR】
○ 7月27日(水) 16:30～17:30
静岡銀行吉原支店前、富士駅前、新富士駅前
- 【親と子の河川美化ポスター展】
各保育園児のポスターを展示します。
○ 8月2日(火)～10日(水)
ロゼシアター1階ギャラリー
- 8月12日(金)～18日(木)
岳南鉄道電車内
- 8月23日(火)～30日(火)
新富士駅1階展示場
- 【鯉の放流】
潤井川に3,000匹の鯉を放流します。
○ 8月24日(水) 9:30～

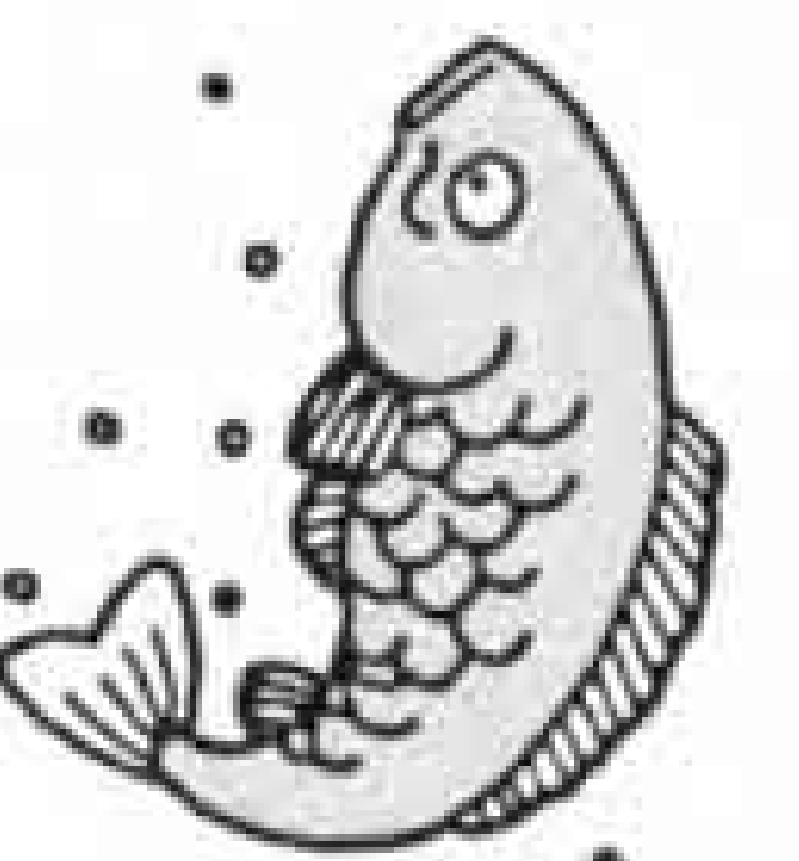

暮らしのたより

8月 - 1 2 3 4 5 6 7 8 9 10 11 12 13 14 15

新(増・改)築家屋の 評価調査にご協力を

☎ 資産税課 内線 2386

平成6年中に、新たに新築、増築、改築した建物は、平成7年度の固定資産税、都市計画税の課税対象になります。

7月中旬から、資産税課職員が評価調査に伺いますのでご協力ください。なお、調査希望日があれば事前にお知らせください。

また、家屋を取り壊した場合は、必ずご連絡ください。(電話でも可)

飼えなくなった 犬・ねこの引き取り日

☎ 環境衛生課 内線 2052

飼えなくなった犬、ねこの引き取りは各会場15分間です。飼えなくなって出した犬、ねこはお返しできませんのでご注意ください。

持ち物 愛犬手帳

◇8月10日(水)・26日(金)

田子浦公民館 9:00

◇8月5日(金)・19日(金)

吉永公民館 9:00、市役所西口 9:30

大淵公民館10:10

「静岡県富士山こどもの国」 都市計画(案)の縦覧

☎ 都市計画課 内線 2413

縦覧期間 8月9日(火)~23日(火)

縦覧場所 都市計画課(市役所4階)、

または県庁都市住宅部都市計画課

縦覧内容 都市計画公園「静岡県富士山こどもの国」の都市計画(案)

※なお、この都市計画の案に関するご意見は、8月23日までに、静岡県知事あてに、住所、氏名を記入して、都市計画課または〒420 静岡市追手町9-6 県都市住宅部都市計画課へ

ワープロ・パソコン教室

☎ ラ・ホール富士 53-4300

◆ワープロ教室 基本から編集まで

とき 8月24日~10月12日

毎週水曜日 計8回

①午前コース 10:00~12:00

②午後コース 13:30~15:30

◆パソコン教室 基礎的な操作方法

〈木曜日コース〉

とき 8月25日~9月29日 計6回

①一太郎 9:30~12:10

②一太郎&データベース 13:30~16:10

③一太郎&ロータス 18:30~21:10

〈土曜日コース〉

とき 9月3日~24日 計4回

13:00~17:00

———— 各教室とも ————

ところ ラ・ホール富士

対象 勤労者、一般(学生は除く)

定員 各8人(応募多数の場合は抽せん)

受講料 4,500円(テキスト代含む)

申し込み 8月13日(土)の9:00~17:00

に、直接ラ・ホール富士へ

いっせい防疫

☎ 環境衛生課 内線 2052

日	午前	午後
8月8日(月)	平垣町 平垣2・3	水戸島上 平垣北町 水戸島上南
" 9日(火)	国久 浅間町	中島新道町 本市場新田 前田
" 10日(水)	柚木	水戸島中 平垣八幡町
" 11日(木)	松本	富士中島上・下
" 12日(金)	下横割北 大昭和社宅 四丁河原南	上横割 十兵衛南
" 17日(水)	水戸島南町・下	森島
" 18日(木)	西宮島 自由ヶ丘	宮下 浜添
" 19日(金)	大富町	鈴川町1~4

一般国道1号の通行規制

☎ 道路建設課 内線 2482

一般国道1号の道路工事を沼津市内で行うため通行規制します。渋滞が予想されますが、ご協力をお願いします。

とき 8月下旬~12月中旬

ところ 沼津市一本松地内

規制内容 昼夜間規制。上り下り4車線のうち2車線を通行禁止し、上り下り1車線ずつでの通行

問い合わせ 建設省静岡国道工事事務所

所 ☎054-254-4611 建設省富士国道維持出張所

☎52-5650



8月は 道路を守る月間

8月10日は「道の日」

=今日からは 君も道路の
サポーター! =

★道路の穴や側溝のふたの破損など、危険箇所を見つけたらご連絡ください

★道路にはみ出している庭木の枝や雑草は、お互いの心遣いで、刈り取りましょう

問い合わせ 道路維持課 内線2471



8月の献血

☎ 社会福祉課 内線 2312

日	場 所	時 間
15(月)	富士見台ショッピングセンター	10:00~15:30
16(火)	県総合庁舎駐車場	9:30~11:00
18(木)	市役所西口	9:30~15:30
27(土)	J R 富士駅前	10:00~16:00

8月の水道料金納入地区 下水道使用料

(鷹岡(厚原全区、久沢北区・東区)、富士見台、駅南、岩松、原田、大淵(大淵1・2・3、八王子1・2・本、穴原1・2、中野1・2、落合、片倉、三ッ倉、末広、富士木中・西、大富、次郎長、境、希望ヶ丘、大峯、一色)、今泉、伝法)

納入期限は8月末日まで(納入はお早目に、お忘れなく)

納入は手続きが簡単、便利な指定金融機関などの口座振替で

問い合わせ 水道部業務課 内線2533、2534

16 17 18 19 20 21 22 23 24 25 26 27 28 29 30 31

☐ は閉庁日です。

8月の歩く会

☎ 体育振興課 内線 2727

とき 8月21日(日) 雨天は28日(日)
 ところ 城ヶ崎海岸 (伊東市)
 集合 富士駅改札口前 8:00
 コース 富士駅 8:14⇄熱海駅 8:58
 伊東線乗りかえ
 熱海駅 9:05⇄富戸駅 9:46
 →海洋公園 片道約4.5km
 持ち物 弁当、水筒、雨具、タオル
 問い合わせ 歩く会事務局(中村方)へ
 ☎51-2985

女子サッカー教室

☎ 体育振興課 内線 2727

とき 9月8日~12月22日
 毎週木曜日 19:00~20:30
 ところ 吉原高校グラウンド
 対象 小学生以上の女子
 定員 50人
 受講料 1,500円
 申し込み 8月31日までに、はがきに
 住所、氏名、年齢、電話番号を記入
 して、〒417 富士市今泉2160 吉原
 高校内 高田稔 方へ



富士市民大学

☎ 社会教育課 内線 2718

とき 9月6日~11月8日 毎週火
 曜日 19:00~20:30 計10回
 ところ ロゼシアター中ホール
 定員 500人 (先着順)
 受講料 7,000円 (資料代含む)
 講師 吉村作治さん (大学助教授)、
 アントン・ウィッキーさん (大学教授)、
 畑正憲さん (作家) など
 申し込み 8月9日・10日に受講料を持
 参し、社会教育課または各公民館へ

さわやか健康体操教室

◀ストレッチ体操、リズム体操、レクリエーション▶

☎ 体育振興課 内線 2727

対象 市内在住で60歳以上の健康な人
 受講料 1,000円 (保険料含む)
 申し込み 8月10日(水)の10:00~10:30に
 受講料を持参し、各会場へ (応募多数
 の場合は抽せん)
 ※申し込みは代理人でもできますが、
 1人で2人以上の申し込みはできま
 せん。また、1人1会場に限ります

会場	期 間 (計10回)	時 間	定 員
市立富士体育館	9月7日~11月9日 毎週水曜日	10:00~11:00	50人
	9月9日~11月18日 毎週金曜日	① 9:30~10:30 ② 10:45~11:45	①60人 ②60人
鷹岡公民館	9月5日~11月14日 毎週月曜日	① 9:30~10:30 ② 10:45~11:45	①50人 ②50人
元吉原公民館	9月5日~11月14日 毎週月曜日	① 9:30~10:30 ② 10:45~11:45	①35人 ②35人
富士見台公民館	9月8日~11月24日 毎週木曜日	10:00~11:00	50人
須津公民館	9月8日~11月24日 毎週木曜日	10:00~11:00	50人
田子浦公民館	9月8日~11月24日 毎週木曜日	10:00~11:00	50人
広見公民館	9月9日~11月18日 毎週金曜日	10:00~11:00	50人

出会い・ふれあい

パーティー

☎ 社会福祉協議会 64-4649

まじめに結婚を考えている人、人生
 のパートナーを見つけてみませんか。
 とき 10月2日(日) 9:30~13:00
 ところ 富士ハイツ
 対象 45歳以下の独身男女
 定員 60人 (応募多数の場合は抽せん)
 参加費 無料
 申し込み 8月31日までに、はがきに
 住所、氏名、年齢、電話番号、職業、
 自己PRを記入して、〒416 富士市
 本市場432-1 社会福祉協議会「出会
 い・ふれあいパーティー係」へ

市・県民税 第2期 国民健康保険税

納期 8月15日~31日

健康コーナー

かかんき 過換気症候群

この病気は、主に小学校高学年から
 中年の女性に起きやすく、呼吸をし過
 ぎることにより、いろいろな症状が起
 くる発作性の病気です。

発作は、人間関係がうまくいって
 いない場合や、極度に緊張したり、興奮
 したりした場合などの精神的なストレ
 スや、体が極度に疲れていたり、おな
 かや頭が痛かったりするなどの体の不
 調が引き金になります。

症状は呼吸困難や胸が締めつけられ
 る感じ、動悸、頭痛、目まい、手足の

しびれ、こわばりなどが発作的に起こ
 り、30分~1時間続きます。

動脈中の炭酸ガスの濃度が減り、血
 液検査をすると、正常値よりアルカリ
 性になっています。

治療は、まず不安を取り除き、呼吸
 をゆっくりするようにさせます。これ
 で治らないときは、適当な大きさの紙
 袋を口と鼻にかぶせて、自分で吐いた
 息をまた吸い込ませます。それでも治
 らない場合には、精神安定剤の注射を
 することもあります。

この病気は繰り返して起こりやすい
 ので、そのような人には自分で発作を
 治す方法を覚えてもらい、やってみて

もらいます。また、不安を取り除くた
 めのカウンセリングを受けてもらったり
 、発作予防の薬を服用してもらったり
 することもあります。繰り返して発
 作を起こす人には、医師の診察をお勧
 めします。

〈富士市医師会〉

レター通信

長かった梅雨が終わると夏本番。海
 に、山にと、身も心も開放的になる季
 節です。食中毒や日射病、虫刺されな
 ど、この時期特有の病気に注意し、楽
 しい夏を過ごしましょう。

暮らしのたより

8月 - 1 2 3 4 5 6 7 8 9 10 11 12 13 14 15

ミニバスケットボール教室

☎ 温水プール 36-2131

とき 9月13日～11月15日 毎週火曜日 18:30～20:00 計10回

ところ 市立富士体育館

対象 市内小学4～6年生の男女

定員 30人(先着順)

受講料 4,000円

申し込み 8月28日～9月3日に保護者同伴で受講料と印鑑を持参し、勤労者体育センター、または市立富士体育館へ

バスケットボール 日本リーグ招待試合

☎ 温水プール 36-2131

とき 8月28日(日) 13:00～15:00

ところ 市立富士体育館

対戦カード 丸紅 対 日立本社

入場料 前売り券 大人 800円

小人 400円

当日券 大人1,000円

小人 500円

※前売り券は市立富士体育館、温水プール、富士市民センターなどで販売(無料バスケットボール・クリニック)

試合出場選手と監督が指導します。

とき 8月28日(日) 10:30～11:30

ところ 市立富士体育館

対象 市内小学4～6年生の男女

定員 50人(応募多数の場合は抽せん)

申し込み 8月21日(日)の8:30～9:00に保護者同伴で、直接温水プール2階事務所へ

ソフトテニス教室

☎ 温水プール 36-2131

とき 9月6日～10月14日 毎週火・金曜日 10:00～11:30 計10回

ところ 厚原スポーツ公園 庭球場

対象 一般男女

定員 30人(先着順)

受講料 4,000円

申し込み 8月21日～27日に本人が受講料を持参し、勤労者体育センター、または市立富士体育館へ



軽スポーツ教室

☎ 体育振興課 内線 2727

とき 9月6日～11月8日 毎週火曜日 10:00～11:30 計10回

ところ 市立富士体育館

内容 ニュースポーツ、ストレッチ体操、リズム体操

定員 70人(応募多数の場合は抽せん)

受講料 1,000円(保険料含む)

申し込み 8月18日(木)の10:00～10:30に受講料を持参し、市役所10階研修室へ(1人で2人以上の申し込みは不可)

硬式テニス教室

☎ 温水プール 36-2131

①午前の部

とき 9月6日～11月22日 毎週火・金曜日 10:00～11:30 計20回

②午後の部

とき 9月6日～11月22日 毎週火・金曜日 13:00～14:30 計20回

③夜間の部

とき 9月2日～11月18日 毎週水・金曜日 19:00～20:30 計20回

ところ 富士総合運動公園 庭球場

対象 ①初心者男女、②初級者男女、③勤労者男女

定員 各30人(応募多数の場合は抽せん)

受講料 ①② 1万1,000円

③ 1万3,000円

申し込み 8月28日(日)の8:30～9:00に本人が受講料を持参し、富士総合運動公園庭球場へ

なぎなた教室

☎ 体育振興課 内線 2727

とき 8月6日～10月8日 毎週土曜日 14:00～16:00 計10回

ところ 市立富士体育館剣道場、富士柔剣道場

定員 20人

受講料 3,400円(保険料含む)

申し込み 8月6日までに、大橋方 ☎35-1737 山口方 ☎21-4444へ

富士山写真名品展

(後期) 8月4日～14日

〈展示写真〉

岡田紅陽作品、富士山(富士山麓)に生きる動植物の写真

市立博物館 ☎21-3380

8月

移動図書館車心じ号の巡回日程

●問い合わせ 市立中央図書館 ☎52-2825

日	場所と貸し出し開始時刻
3日(水)	芙蓉会(14:00) 富士見台市営住宅第一集会所前(15:00)
4日(木)	湯沢平団地市営住宅前(15:00)
6日(土)	岳鉄須津駅前広場(10:00) 自由ヶ丘県営住宅北駐車場(14:00) 旭化成西社宅駐車場(15:00)
7日(日)	神谷緑町北駐車場(10:00) 桑崎公会堂前(14:00) 間門橋入口(15:00)
10日(水)	老人ホーム駿河荘(10:00)

*都合により日程を変更することがあります。(雨天中止)
*休館日は、1日、8日、15日、22日、29日、31日です。

11日(木)	東海電化(10:00) 厚原本照寺前(14:00)
13日(土)	中丸スーパーマルイ駐車場(10:00) 城山町公会堂前(14:00) 桜ヶ丘南大橋宅東側(15:00)
14日(日)	砂山日産弘済会前(10:00) 高山県営住宅団地内(14:00) 広見町大昭和アパート前(15:00)
17日(水)	富士楽寿園(10:00) 富士見台市営住宅第一集会所前(15:00)
18日(木)	滝戸団地内(14:00) 湯沢平団地市営住宅前(15:00)
20日(土)	岳鉄須津駅前広場(10:00) 自由ヶ丘県営住宅北駐車場(14:00) 旭化成西社宅駐車場(15:00)
27日(土)	中丸スーパーマルイ駐車場(10:00) 城山町公会堂前(14:00) 桜ヶ丘南大橋宅東側(15:00)
28日(日)	砂山日産弘済会前(10:00) 高山県営住宅団地内(14:00) 広見町大昭和アパート前(15:00)

暮らしの カレンダー

8月 AUG
[葉月]

- ・道路を守る月間
- ・電気使用安全月間
- ・河川愛護・美化運動期間 (8月31日まで)
- ・自然に親しむ運動 (8月20日まで)

○市役所と中央病院は毎週土・日曜日が休みです

8月の 博物館

「富士山写真名品展」
(後期) 8月4日～14日
富士山(麓)に生きる動植物
「富士山俳句展」
8月20日～9月11日
富士山を詠んだ俳句を展示

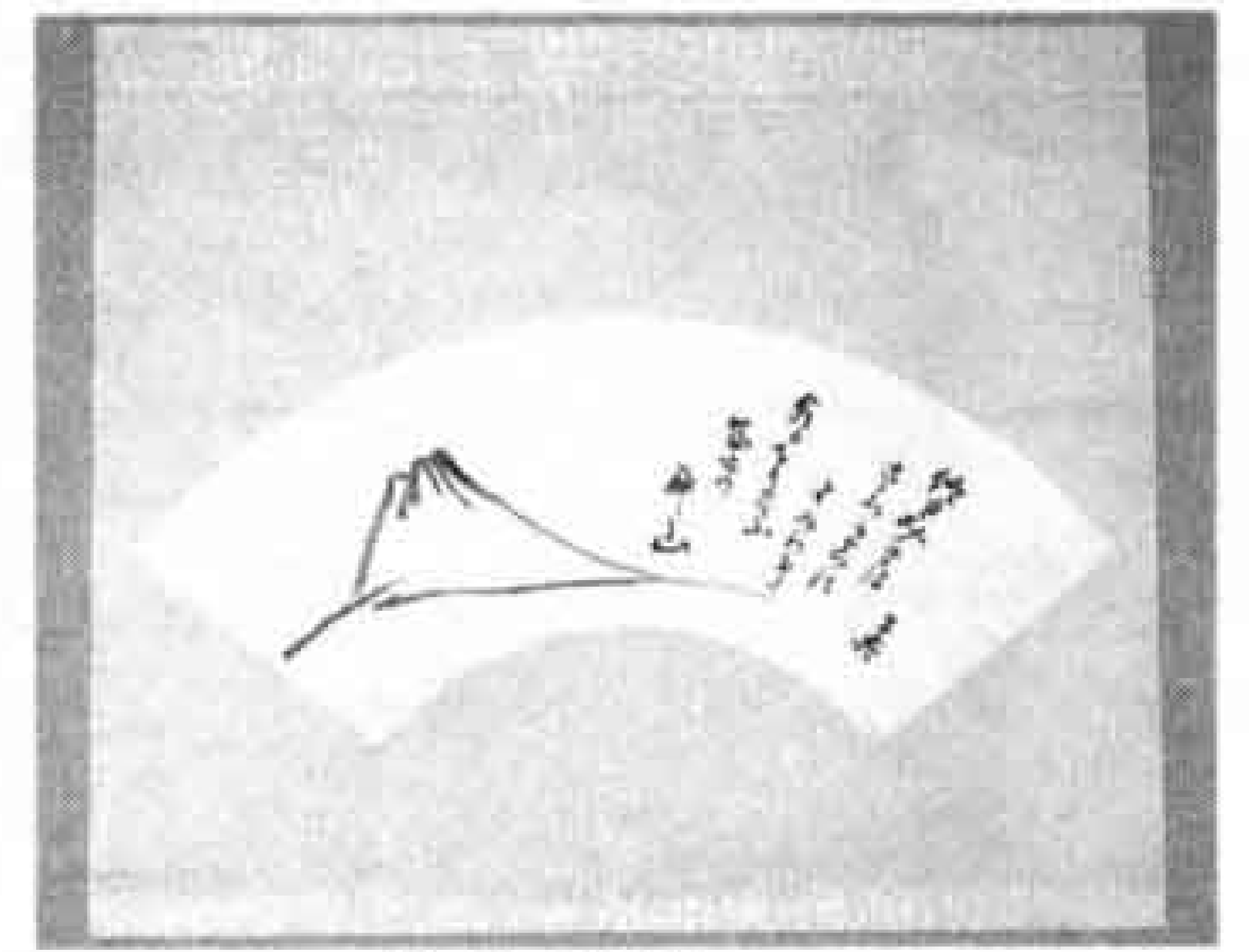

のぎまればすけ
乃木希典 作

1月	固定資産税・都市計画税第2期納期限 国民健康保険税第1期納期限 3ヵ月・9ヵ月児健康相談(保婦センター)
2火	親と子の河川美化ポスター展 →P 8 自然環境パネル展 →P 8 図書館が夜7時まで開館 ～30日 離乳食講習会(保婦センター)
3水	結婚相談(吉原公)
4木	3ヵ月・9ヵ月児健康相談(須津公)
5金	犬・ねこの引き取り日 →P 9 3ヵ月・9ヵ月児健康相談(吉永公) 3歳児健診(富士保健所)
6土	甲子神社祭典(平垣甲子神社) ～7日 広島平和記念日 →P 9
7日	富士市民水泳競技大会(今泉小プール)
8月	3ヵ月・9ヵ月児健康相談(吉原公) [立秋]
9火	こどもの国都市計画案縦覧 →P 9 3ヵ月・9ヵ月児健康相談(保婦センター) 離乳食講習会(保婦センター) 長崎原爆の日 →P 9
10水	道の日 →P 9 結婚相談(吉原公) 犬・ねこの引き取り日 →P 9
11木	児童扶養手当現況届受付 →P 8 1歳6ヵ月児健診(保婦センター)
12金	看護職移動相談会 →P 8 親と子の河川美化ポスター展 →P 8 3ヵ月・9ヵ月児健康相談(伝法公)
13土	今宮火祭り(今宮浅間神社) [旧盆]
14日	結婚相談(吉原公)
15月	富士市戦没者追悼式 献血 →P 9 富士市青少年の船出航(田子の浦港) 灯笼流し(岩松新堀) [終戦記念日]

16火	中央病院職員募集受付締め切り 献血 →P 9
17水	結婚相談(吉原公)
18木	3ヵ月・9ヵ月児健康相談(丘公) 1歳6ヵ月児健診(保婦センター) 献血 →P 9
19金	犬・ねこの引き取り日 →P 9 3ヵ月・9ヵ月児健康相談(今泉公) 3歳児健診(富士保健所)
20土	
21日	
22月	3ヵ月・9ヵ月児健康相談(大淵公・保婦センター)
23火	親と子の河川美化ポスター展 →P 8 3ヵ月・9ヵ月児健康相談(広見公) 離乳食講習会(保婦センター)
24水	鯉の放流 →P 8 結婚相談(吉原公) 3ヵ月・9ヵ月児健康相談(富士見台公)
25木	天間の天神さん(天間天満宮) 3ヵ月・9ヵ月児健康相談(鷹岡公) 1歳6ヵ月児健診(保婦センター)
26金	犬・ねこの引き取り日 →P 9 3ヵ月・9ヵ月児健康相談(保婦センター) 3歳児健診(富士保健所)
27土	富士市役所職員祭(市役所北側駐車場) 献血 →P 9
28日	各地区体育祭 バスケットボール日本リーグ招待試合 →P 11
29月	
30火	2歳児むし歯予防教室(保婦センター)
31水	市県民税・国民健康保険税第2期納期限 特別土地保有税(取得分)申告納付期限 結婚相談(吉原公)

こちら編集室

人はなぜ恋をするのでしょうか。自分の思いが伝わらないと切なくて、会えないときは悲しくてつらい。恋なんてしなければ、悩むことなんてないのに…。でも、一緒になれたときの幸せさを考えるから、どれだけ悩んでも恋をするんでしょうね、人間って。こんなことを考える、きょうこのごろです。(暑さのせいかなあ)

人口 231,615人 男 115,563人 女 116,052人
世帯 72,306世帯 (7月1日現在)
発行・編集 富士市総務部広報広聴課 ☎51-0123