

包装紙を利用した百人一首人形



富士公民館成人講座

## 百人一首紙人形

毎週土曜日の夜、二時間ずつ計八回で行われる成人講座。十六人の受講生が、熱心に人形づくり。

きれいな包装紙を集め、手でもんで布のような味わいを出します。ふだん捨ててしまつような物でも、使い方によつてもすてきになるとか。受講生の皆さんは、「楽しくてあつとつという間に時間が過ぎていく」「家のことを忘れて没頭できる」「お互い相談し合えるし、友達もできた」「やり出すと、どんどん細かいところまで凝ってくる」と、生き生きとした顔で話してくれました。

- 2・3 平成6年度 成人学校の受講生募集  
**成人学校で新しい生活の発見**
- 4 **成人・青年講座の受講生募集**
- 5 平成6年度の  
**固定資産税 評価替えと税負担**
- 6 街のアルバム帳
- 7 **オーシャンサイド ナウ**
- 8～11 暮らしのたより
- 12 4月のカレンダー

# 受講案内

対 象 市内在住・在勤の人  
 受講料 1,500円  
 教材費 実費  
 申し込み 4月13日(水)・14日(木)の9:00  
 ~19:00に、受講料を持参して各公  
 民館へ(先着順)。代理でも可。電話  
 では受け付けません。

# 校

で新しい生活の発見

	講座名	公民館名	曜日	時間	期間
手 芸 ・ 裁 縫	手 編 み	今 泉	火	午前	5月~10月
		広 見	月	午前	5月~10月
	手 芸	東	第1・3金	夜	5月~3月
	パッチワーク	原 田	第2・4火	午前	5月~3月
		元吉原	第2・4火	午後	5月~3月
		鷹 岡	第1・3火	午前	5月~3月
		広 見	第1・3土	午前	5月~3月
	リ フ ォ ー ム	吉 永	第1・2・3火	午前	5月~10月
		東	第2・4木	午前	5月~3月
		今 泉	月	午前	5月~10月
丘		第1・3木	午前	5月~11月	
和 裁	鷹 岡	第1・3金	午後	5月~3月	
書 道	書 道 (毛 筆)	吉 永	第2・4水	夜	5月~3月
		原 田	水	午前	5月~10月
		東	第1・3木	夜	5月~3月
		吉永北	第2・4水	夜	5月~3月
		吉 原	火	夜	5月~10月
		神 戸	金	午前	5月~10月
		大 淵	月	夜	5月~9月
		天 間	火	夜	5月~10月
		田子浦	月	夜	5月~10月
		岩 松	第1・3水	夜	5月~3月
		ペン習字	富 士	金	夜
語 学	英 会 話	須 津	金	夜	5月~9月
		岩 松	火	午前	5月~10月
	中 国 語	東	第1・3火	夜	5月~3月
	ポルトガル語	吉 原	月	夜	5月~11月

	講座名	公民館名	曜日	時間	期間
お 花	華 道	須 津	第2・4水	夜	5月~1月
		富士見台	第2・4水	夜	5月~3月
		富士南	金	夜	5月~10月
		田子浦	水	夜	5月~10月
花	生花のフラワーデザイン	今 泉	第1・2・3火	夜	5月~12月
		富士南	第1・3火	午前	5月~10月
	菊 づ く り	吉 原	月1回日	午後	4月~3月
そ の 他	園 芸 入 門	富士見台	第2・4水	夜	4月~11月
		吉永北	第1・3木	夜	5月~11月
	趣味の緑花木の手入れ	大 淵	第2・4木	夜	5月~3月
	カ メ ラ	広 見	第1・3月	夜	5月~10月
		天 間	水	夜	5月~10月
	着 物 着 つ け	富 士	第1・2・3火	午前	5月~1月
		富士南	火	夜	5月~10月
		田子浦	木	夜	5月~10月
	囲 碁	富士見台	木	夜	5月~8月
		田子浦	土	午後	5月~10月
	女 性 囲 碁	富 士	火	午後	5月~11月
釣 り 入 門	丘	第2・4金	夜	5月~11月	
アウトドア入門	吉永北	第2・4金または休日		5月~3月	
茶 道	元吉原	第2・4木	夜	5月~3月	
	今 泉	第1・3水	夜	5月~2月	
	大 淵	第2・4月	夜	5月~1月	
ワ ー プ ロ 初 級	元吉原	木	午前	5月~7月	
	神 戸	火	午前	5月~7月	
		火	午前	9月~11月	

## みんなの公民館

● 東部ブロック

- 吉 永公民館(☎34-1014)
- 原 田公民館(☎52-0124)
- 須 津公民館(☎34-0004)
- 元吉原公民館(☎33-0170)
- 東 公民館(☎38-0930)
- 吉永北公民館(☎21-3559)

● 中部ブロック

- 吉 原公民館(☎53-1580)
- 今 泉公民館(☎51-4200)
- 伝 法公民館(☎51-4091)
- 神 戸公民館(☎21-2203)
- 富士見台公民館(☎21-7102)

● 西部ブロック

- 鷹 岡公民館(☎71-3215)
- 広 見公民館(☎21-3444)
- 大 淵公民館(☎35-0002)
- 丘 公民館(☎71-3961)
- 天 間公民館(☎71-4007)

● 南部ブロック

- 富 士公民館(☎63-5211)
- 富士南公民館(☎64-3632)
- 富士駅南公民館(☎63-2625)
- 田子浦公民館(☎63-5209)
- 岩 松公民館(☎63-5210)



# 成人学

平成6年度  
成人学校の  
受講生募集

	講座名	公民館名	曜日	時間	期間
スポーツ	ミセストリム	鷹岡	火	午前	5月~3月
	ジャギー体操	元吉原	水	午前	5月~11月
		富士南	金	午前	5月~10月
		田子浦	火	午前	5月~10月
		伝法	水	午後	5月~1月
	リフレッシュ体操	東	木	午後	5月~3月
	エアロビクス	鷹岡	金	夜	5月~11月
	ヨガ	吉永	土	夜	5月~11月
		吉永北	第2・4木	夜	5月~3月
		須津	木	夜	5月~9月
		天間	金	夜	5月~10月
		富士	火	夜	5月~11月
	さわやか体操	今泉	火	午前	5月~10月
	シェイプアップ・ダンス	神戸	木	午前	5月~11月
	健康体操	丘	金	午後	5月~11月
インディアカ	富士南	月	夜	5月~10月	
インディアカテニス	富士駅南	火	夜	5月~11月	
大極拳	原田	金	夜	5月~10月	
卓球	富士見台	第2・4木	夜	5月~3月	
初級ゴルフ	A	岩松	火	13:30~	5月~11月
	B		火	14:30~	5月~11月
絵画	日本画	吉永	第1・2・3金	午後	5月~10月
	水彩画	吉永北	第2・4水	夜	5月~3月
		広見	第2・4水	夜	5月~3月
		岩松	第1・3木	夜	5月~3月
	油彩画	富士南	木	夜	5月~10月
	洋画	天間	月	夜	5月~10月
俳画	富士駅南	第2・4金	午前	5月~3月	
人形づくり	キューティードール	吉永	第2・4月	夜	5月~3月
		鷹岡	木	午前	5月~11月
	ロマンドール	吉原	火	午前	5月~10月
		大淵	水	午前	5月~10月
和紙人形	大淵	第2・4火	午前	5月~1月	
	丘	第2・4火	午後	5月~2月	

	講座名	公民館名	曜日	時間	期間
クッキング	パン & お菓子づくり	吉永	第2・4金	午前	5月~10月
		元吉原	第1・3木	午前	5月~3月
		吉原	第2・4火	午前	5月~11月
		今泉	第2木	午前	5月~3月
		富士見台	第1・3木	午前	5月~12月
		丘	第2・4火	午前	5月~10月
		天間	第2・4月	午前	5月~2月
		富士南	第2・4水	午前	5月~10月
	料理	吉永北	第2・4火	夜	5月~3月
		鷹岡	第2・4木	午前	5月~3月
		田子浦	第1・3・4金	夜	5月~10月
		奥さん秘伝料理	伝法	第2水	午前
ママさん専科	須津	第2・4火	午前	5月~1月	
料理とお菓子	原田	第2・4火	午前	5月~2月	
芸術品に挑戦	富士の型染	富士	第1・3木	午後	5月~3月
	はがき絵	原田	第2・4木	午前	5月~12月
	木目込と押絵	鷹岡	木	午前	5月~11月
	革工芸	神戸	月	午前	5月~10月
	竹工芸	神戸	木	夜	5月~10月
	陶芸	鷹岡	水	夜	5月~11月
	デコパージュ	吉原	水	午前	5月~10月
	てん刻	広見	水	夜	5月~10月
	七宝焼	吉永	第1・3水	午後	5月~3月
		元吉原	第2・4木	午後	5月~3月
今泉		第1・3木	午後	5月~3月	
広見		第1・3木	午前	5月~3月	
富士南		第2・4木	午前	5月~10月	
大正琴	東	第1・3火	夜	5月~3月	
	富士見台	第1・3月	午前	5月~3月	
	大淵	第1・3火	午前	4月~12月	
コーラス	吉永北	第2・4火	夜	5月~3月	
	富士見台	第2・4木	午後	5月~3月	
	大淵	第1・3火	午前	5月~1月	
音楽	詩吟	須津	第1・2・3木	夜	5月~10月

講座名	公民館名	曜日	時間	期間
ニュースポーツ	岩松	金	夜	5月~7月
				9月~11月
婦人軽体操	吉原	月	午前	5月~7月
登山教室	大淵	第1木	夜	5月~8月
おやつづくり	東	第3水	午前	5月~3月
料理	大淵	第2・4水	午前	5月~9月
愛情クッキング	広見	第1・3金	午前	5月~7月
旬の料理教室	吉永北	随時	夜	5月~2月
世界の料理	富士駅南	水	午前	5月~6月
		未定		1月~2月
お菓子づくり	富士駅南	水	午前	7月~8月
日本料理		未定		9月~10月
中華料理		未定		11月~12月
パンづくり	須津	第2・4木	午前	5月~9月
富士中央文学講座	吉原	第2金	午前	5月~3月
日本文化講座	吉原	月1回	午前	5月~3月

# 成人講座

★短期、不定期におおむね10回未満の回数で開かれます。詳しくは各公民館へ

講座名	公民館名	曜日	時間	期間
パソコン講座	富士駅南	金	夜	5月~7月
				9月~11月
押し花アート	原田	第3木	午前	5月~10月
菊づくり	富士南	第2水	夜	4月~12月
ひょうたん	大淵	火	夜	4月~10月
ちぎり絵	大淵	第2・4火	夜	5月~9月
オリジナル表装教室	吉永北	随時	夜	7月~10月
着物着つけ	須津	水	夜	9月~11月
	元吉原	第2・4火	未定	10月~
	広見	火	夜	5月~7月
囲碁	岩松	未定	夜	10月~11月
	鷹岡	未定	未定	5月~7月
ふるさと散策会	吉永北	随時	随時	6月~2月
おたのしみ講座	神戸	随時	未定	5月~3月
おもしろ雑学講座	岩松	随時	夜	5月~11月
自分でなんだろう自分発見講座	伝法	土	午前	5月~1月

# 成人・青年講座の受講生募集

●受講料 無料  
(教材費、スポーツ傷害保険は実費)

●申し込み 4月13日(水)・14日(木)の9:00~19:00に直接各公民館へ(先着順)。代理でも可。電話では受け付けません。

※講座によって受付日などが異なる場合がありますので、詳しいことは各公民館へお問い合わせください。

講座名	公民館名	曜日	期間
バドミントン	吉永	月	5月~11月
	原田	金	5月~9月
	吉原	火	5月~10月
	伝法	火	5月~1月
	神戸	第1・3木	5月~12月
	広見	火	5月~10月
	丘	水	5月~11月
	天間	火	5月~3月
	富士	水	5月~11月
	岩松	火	5月~10月
バレーボール	東	金	5月~3月
	吉原	火	5月~10月
	伝法	木	5月~1月
	岩松	水	5月~10月
エアロビクス	富士南	金	5月~10月
インディアカ	広見	木	5月~3月
	丘	木	5月~11月
バスケットボール	須津	月	5月~9月

# 青年講座

★時間はおおむね夜(19時~21時)です

講座名	公民館名	曜日	期間
華道	丘	第1・2・3金	5月~11月
	田子浦	火	5月~3月
	富士駅南	第2・4木	5月~3月
茶道	原田	火	5月~10月
	鷹岡	第1・3・4水	5月~1月
	田子浦	火	5月~3月
	富士駅南	第1・3木	5月~3月
書道	鷹岡	火	5月~11月
着物着つけ	鷹岡	月	5月~3月
	丘	月	5月~11月
手編み教室	吉永	水	5月~11月
セーター編みま専科	富士駅南	月	9月~12月
ボールペン	東	第1・3火	5月~3月
料理	須津	第1・3火	5月~2月
	天間	第1・3月	5月~2月
家庭料理とお菓子	今泉	第1・2・4水	5月~12月
	富士	木	5月~11月
ワープロ入門	丘	木	5月~11月

# 平成6年度の 固定資産税 評価替え と税負担

平成6年度から、固定資産税評価額（固定資産税、都市計画税を決めるため、土地や建物などの価格を評価したものの）が変わります。

評価額は、適正な評価で公平な課税になるよう3年ごとに見直しが行われ決まりますが、この評価替えによって土地や建物の固定資産税と都市計画税の税負担が変わります。

今回の見直しで決まった評価額は、平均すると平成3年度の5.2倍。しかし税金が一気に5.2倍になるわけではなく、負担調整措置により納税者の税負担が急にはふえないようにします。

評価替えによって、平成6年度、7年度、8年度と、毎年度税負担が変わってきますが、今回は、平成6年度の固定資産税と都市計画税がどのように変わるのか、計算例を使ってお知らせします。

## 試しに計算してみると

一つの例を挙げて、税の負担がどのように変わるかをお知らせします。



例

◎土地（家屋の敷地） 面積200平方メートル  
◇平成3年度の評価額 500万円  
◇平成6年度の評価額 2,500万円  
評価の上昇割合が3年前の5.0倍の場合

◎家屋 木造2階建て（専用住宅）  
床面積120平方メートル  
◇平成3年度の評価額 300万円  
以上の土地と家屋を所有している人の場合で計算してみます。

税率は

- 固定資産税の税率は **1.4%**
- 都市計画税の税率は **0.3%**

	固定資産税の計算例	都市計画税の計算例																																																																	
土地	<p>算式 5年度の課税標準額×負担調整率×税率=6年度の税額</p> <p>3年度の評価額×住宅用地の特例率×税率</p> <p>●5年度分 <math>500万円 \times 1/4 \times 1.4\% = 1万7,500円</math> 125万円（課税標準額）</p> <p>●6年度分 <math>125万円 \times 1.1 \times 1.4\% = 1万9,200円</math> この場合、評価の上昇割合が3年前の5.0倍ですので、下の表の住宅用地から、負担調整率は1.1になります。</p> <table border="1"> <thead> <tr> <th>区分</th> <th>評価の上昇割合</th> <th>負担調整率</th> </tr> </thead> <tbody> <tr> <td rowspan="5">住宅用地</td> <td>3.6倍以下</td> <td>1.05</td> </tr> <tr> <td>3.6倍を超え、4.8倍以下</td> <td>1.075</td> </tr> <tr> <td>4.8倍を超え、6.75倍以下</td> <td>1.1</td> </tr> <tr> <td>6.75倍を超え、15倍以下</td> <td>1.15</td> </tr> <tr> <td>15倍を超える</td> <td>1.2</td> </tr> <tr> <td rowspan="5">非住宅用地</td> <td>2.4倍以下</td> <td>1.05</td> </tr> <tr> <td>2.4倍を超え、3.2倍以下</td> <td>1.075</td> </tr> <tr> <td>3.2倍を超え、4.5倍以下</td> <td>1.1</td> </tr> <tr> <td>4.5倍を超え、10倍以下</td> <td>1.15</td> </tr> <tr> <td>10倍を超え、18倍以下</td> <td>1.2</td> </tr> <tr> <td>18倍を超える</td> <td>1.25</td> </tr> </tbody> </table>	区分	評価の上昇割合	負担調整率	住宅用地	3.6倍以下	1.05	3.6倍を超え、4.8倍以下	1.075	4.8倍を超え、6.75倍以下	1.1	6.75倍を超え、15倍以下	1.15	15倍を超える	1.2	非住宅用地	2.4倍以下	1.05	2.4倍を超え、3.2倍以下	1.075	3.2倍を超え、4.5倍以下	1.1	4.5倍を超え、10倍以下	1.15	10倍を超え、18倍以下	1.2	18倍を超える	1.25	<p>算式 3年度の評価額×税率</p> <p>3年度の評価額×税率</p> <p>●5年度分 <math>500万円 \times 0.3\% = 1万5,000円</math> 500万円（課税標準額）</p> <p>●6年度分 <math>500万円 \times 1.05 \times 0.3\% = 1万5,700円</math> 評価の上昇割合が3年前の5.0倍ですので、下の表の小規模住宅用地から、負担調整率は1.05になります。</p> <table border="1"> <thead> <tr> <th>区分</th> <th>評価の上昇割合</th> <th>負担調整率</th> </tr> </thead> <tbody> <tr> <td rowspan="5">小規模住宅用地 (200平方メートル以下)</td> <td>7.2倍以下</td> <td>1.05</td> </tr> <tr> <td>7.2倍を超え、9.6倍以下</td> <td>1.075</td> </tr> <tr> <td>9.6倍を超え、13.5倍以下</td> <td>1.1</td> </tr> <tr> <td>13.5倍を超え、30倍以下</td> <td>1.15</td> </tr> <tr> <td>30倍を超える</td> <td>1.2</td> </tr> <tr> <td rowspan="5">一般住宅用地</td> <td>3.6倍以下</td> <td>1.05</td> </tr> <tr> <td>3.6倍を超え、4.8倍以下</td> <td>1.075</td> </tr> <tr> <td>4.8倍を超え、6.75倍以下</td> <td>1.1</td> </tr> <tr> <td>6.75倍を超え、15倍以下</td> <td>1.15</td> </tr> <tr> <td>15倍を超える</td> <td>1.2</td> </tr> <tr> <td rowspan="5">非住宅用地</td> <td>2.4倍以下</td> <td>1.05</td> </tr> <tr> <td>2.4倍を超え、3.2倍以下</td> <td>1.075</td> </tr> <tr> <td>3.2倍を超え、4.5倍以下</td> <td>1.1</td> </tr> <tr> <td>4.5倍を超え、10倍以下</td> <td>1.15</td> </tr> <tr> <td>10倍を超え、18倍以下</td> <td>1.2</td> </tr> <tr> <td>18倍を超える</td> <td>1.25</td> </tr> </tbody> </table>	区分	評価の上昇割合	負担調整率	小規模住宅用地 (200平方メートル以下)	7.2倍以下	1.05	7.2倍を超え、9.6倍以下	1.075	9.6倍を超え、13.5倍以下	1.1	13.5倍を超え、30倍以下	1.15	30倍を超える	1.2	一般住宅用地	3.6倍以下	1.05	3.6倍を超え、4.8倍以下	1.075	4.8倍を超え、6.75倍以下	1.1	6.75倍を超え、15倍以下	1.15	15倍を超える	1.2	非住宅用地	2.4倍以下	1.05	2.4倍を超え、3.2倍以下	1.075	3.2倍を超え、4.5倍以下	1.1	4.5倍を超え、10倍以下	1.15	10倍を超え、18倍以下	1.2	18倍を超える	1.25
	区分	評価の上昇割合	負担調整率																																																																
住宅用地	3.6倍以下	1.05																																																																	
	3.6倍を超え、4.8倍以下	1.075																																																																	
	4.8倍を超え、6.75倍以下	1.1																																																																	
	6.75倍を超え、15倍以下	1.15																																																																	
	15倍を超える	1.2																																																																	
非住宅用地	2.4倍以下	1.05																																																																	
	2.4倍を超え、3.2倍以下	1.075																																																																	
	3.2倍を超え、4.5倍以下	1.1																																																																	
	4.5倍を超え、10倍以下	1.15																																																																	
	10倍を超え、18倍以下	1.2																																																																	
18倍を超える	1.25																																																																		
区分	評価の上昇割合	負担調整率																																																																	
小規模住宅用地 (200平方メートル以下)	7.2倍以下	1.05																																																																	
	7.2倍を超え、9.6倍以下	1.075																																																																	
	9.6倍を超え、13.5倍以下	1.1																																																																	
	13.5倍を超え、30倍以下	1.15																																																																	
	30倍を超える	1.2																																																																	
一般住宅用地	3.6倍以下	1.05																																																																	
	3.6倍を超え、4.8倍以下	1.075																																																																	
	4.8倍を超え、6.75倍以下	1.1																																																																	
	6.75倍を超え、15倍以下	1.15																																																																	
	15倍を超える	1.2																																																																	
非住宅用地	2.4倍以下	1.05																																																																	
	2.4倍を超え、3.2倍以下	1.075																																																																	
	3.2倍を超え、4.5倍以下	1.1																																																																	
	4.5倍を超え、10倍以下	1.15																																																																	
	10倍を超え、18倍以下	1.2																																																																	
18倍を超える	1.25																																																																		
家屋	<p>算式 3年度の評価額×0.97×税率=6年度の税額</p> <p>3年度の評価額×税率</p> <p>●5年度分 <math>300万円 \times 1.4\% = 4万2,000円</math></p> <p>●6年度分 <math>300万円 \times 0.97 \times 1.4\% = 4万700円</math> 家屋の場合、税負担を減らすため3年度の評価額から3%減価します。</p>	<p>算式 3年度の評価額×税率</p> <p>3年度の評価額×税率</p> <p>●5年度分 <math>300万円 \times 0.3\% = 9,000円</math></p> <p>●6年度分 <math>300万円 \times 0.97 \times 0.3\% = 8,700円</math> 家屋の場合、税負担を減らすため3年度の評価額から3%減価します。</p>																																																																	

### この場合の平成5年度と6年度の税負担の比較

(単位：円)

年度	土地 固定資産税	土地 都市計画税	家屋 固定資産税	家屋 都市計画税	合計
5年	1万7,500	1万5,000	4万2,000	9,000	8万3,500
6年	1万9,200	1万5,700	4万700	8,700	8万4,300

固定資産税と都市計画税は、1月1日の所有者にかかります。平成5年度に比べ土地の評価が何倍になるか知りたい人は、課税台帳を縦覧できる4月1日～20日に資産税課へ。

●問い合わせ 資産税課（内線）  
土地2387～9 家屋2383～6

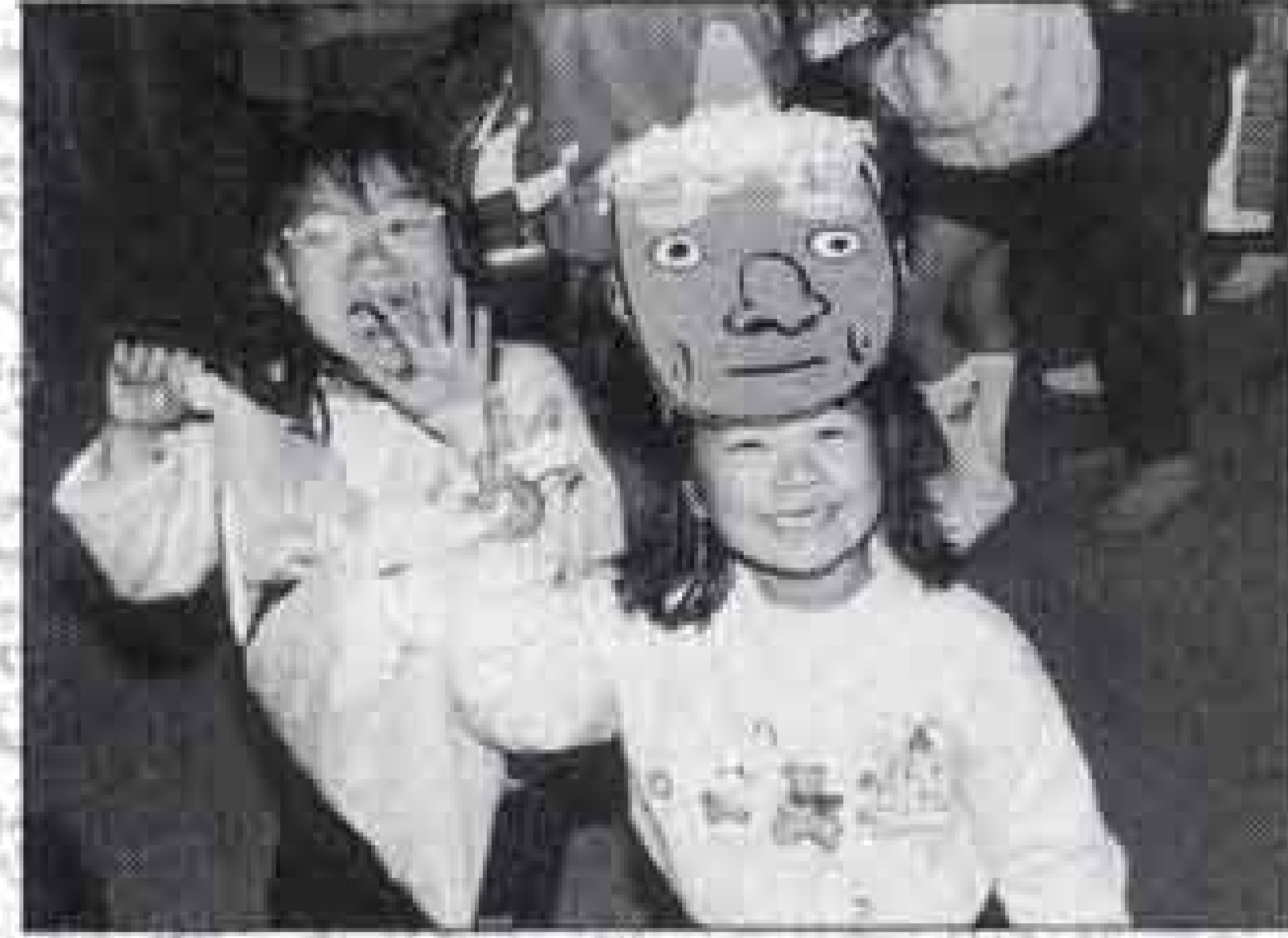

# 2月のできごと

街のアルバム帳

## 「中国嘉興市の教育友好訪問団が 市内の学校を視察訪問」

2月2・3日 富士市と友好都市提携を結んでいる中国浙江省嘉興市から、教育友好訪問団が富士市を訪れ、市内の学校を視察訪問しました。団員は、嘉興市内の小中学校の校長先生など6人。2日に吉原商業高校と吉原三中、3日には富士中央小を訪れ、授業の様子を視察しました。吉原商業高校では英語の授業の中で、生徒から中国の地理や生活習慣などについて熱心な質問を受け、それに対して丁寧に応答。その後、パソコンを使った授業や視聴覚教室などを見学した訪問団員は、近代設備の整った学校に驚いている様子でした。



## 鬼は～外、福は～内 「広見公民館児童分館で豆まき大会」

2月3日 広見小学校南側にある広見公民館児童分館で、節分の豆まき大会が行われました。参加したのは、幼児から小学6年生までの150人。初めに、玄関口で児童分館の鬼ばらい。広見小4年生2人が変装した鬼に向かって、みんな元気よく「鬼は～外」と声を上げて豆をぶつけました。その後2階のプレイルームに移り、職員が「福は～内」と叫びながら、参加した子供たちに豆やお菓子をプレゼント。子供たちは、大歓声を上げながら投げられたお菓子に飛びつき、寒さを吹き飛ばすほどの元気あふれる豆まき大会でした。



## 病院からのバレンタインプレゼント 「中央病院でチェンバロのコンサート」

2月14日 中央病院の1階ロビーを利用して、チェンバロ（ピアノのもとになった楽器。金属的な音色を出す）のコンサートが行われました。このコンサートは、中央病院の職員の研修の一環として行われたものですが、入院患者にもすてきな夕べをと、一般にも無料で開放。演奏は市内の演奏家、クレイグ・ハンセンさん。ホールには職員や入院患者が大勢集まり、ふだんの雰囲気とは全く違ったロマンチックな夜を過ごしました。





## 全国最大のだるま市 「毘沙門天大祭」大にぎわい

2月16～18日 富士市の四大祭りの一つ、毘沙門天大祭が鈴川の妙法寺で行われました。毎年恒例のこのお祭りは、旧暦の1月7日～9日の3日間行われ、全国最大のだるま市として、市内はもちろんのこと県外からも多くの方が詰めかけ大変にぎわいます。ことしは平日に当たりましたが、3日間ともよい天候に恵まれ、人出は上々。参道は、開運祈願に来た人、だるまを買いに来た人、受験の合格祈願に来た人などでいっぱいになりました。

## きれいに咲いた梅の花のもとで 「天間梅まつり」が行われました

2月20日 「夢とロマンのあるまちづくり」をテーマに、第7回天間梅まつりが天間の天満宮で行われました。地域のまちづくり事業ですから、祭りの主人公は地域の人たち。天間太鼓保存会による演奏、天間幼稚園の歌や演奏、地域の人による琴や三味線、民謡などの芸能発表が行われたほか、甘酒とお神酒のサービス、手づくり工芸品などの出店や写真コンテストなど、お楽しみはたくさん。訪れた人たちは、きれいな梅の花のもとで楽しい1日を過ごしました。



## オーシャンサイド ナウ vol. ⑪



広報ふじ元旦号のプレゼントクイズへたくさんのご応募ありがとうございました。応募はがきでいただいたオーシャンサイドについての質問には、このコーナーで答えていきます。

今回は、石川路世さん（蓼原）ほか多くの人からいただいた「どうして姉妹都市になったの」「正確な位置、人口や面積は」という質問にお答えします。

### ●姉妹都市になったいきさつは

富士市は中国浙江省嘉興市と友好都市提携を結んだ後、欧米諸国との提携を検討していました。そんな中で、市民の国際交流への意識を調べるため、平成元年度に世論調査を行いました。

その結果、姉妹都市にはどこの国がよいかという問いに対して、最も多かった回答がアメリカ合衆国で17.5%。どのような都市がよいかという問いに対して、最も多かったのが観光都市で33.7%でした。

この私たちの気持ちに通じたのか、アメリカのリゾート都市であるオーシャンサイド市から「姉妹都市を希望している」と、ラブコールが送られてきたのです。市はいろいろと調査を行った結果、これを受けることに決定。平成3年12月2日、オーシャンサイド市長一行が来富し、姉妹都市提携を結びました。

### ●オーシャンサイドの位置

アメリカの西海岸、カリフォルニア州にあります。ロサンゼルスから南に



約130キロ、サンディエゴから北に約60キロのところに位置します。

### ●人 □

約15万人。1年に約8,000人と、著しく増加しています。

### ●面積

108平方キロ。富士市の約半分ですが、標高が最高90と、なだらかな丘陵になっています。

☆広報広聴課では、オーシャンサイドの様子をまとめたビデオを無料で貸し出しています。

問い合わせ 広報広聴課 内線2822

16 17 18 19 20 21 22 23 24 25 26 27 28 29 30

☐は閉庁日です。

### 危険物取扱者試験

☎ 消防本部予防課 内線 3213

とき 6月5日(日) 9:30~  
 ところ 富士市内(会場は未定)ほか  
 内容 ①乙種危険物取扱者(1~6類)  
 ②丙種危険物取扱者  
 必要書類 受験願書、写真2枚、試験  
 手数料(乙種3,400円、丙種  
 2,700円)、印鑑など  
 申し込み 4月11日~20日に消防本部  
 予防課へ(土・日は除きます)

### 勤労者住宅建設資金の 説明会と申し込み受付

☎ 商業労政課 内線 2592

★説明会  
 とき・ところ  
 4月7日(木) 18:30~ 富士文化センター  
 8日(金) 18:30~ ラ・ホール富士  
 ★申し込み  
 とき 4月20日~22日 10:00~16:00  
 ところ 市役所2階市民ロビー  
 対象 市内に自分が住む住宅を新築、  
 増改築あるいは土地、建物を購入す  
 る勤労者  
 貸付額 1世帯500万円以内(利率年3.61%)  
 問い合わせ 商業労政課へ

### 緑の羽根募金運動にご協力を

「植えよう ふやそう 未来の緑」  
 ★募金運動実施期間★  
**4月1日~5月31日**  
 問い合わせ みどりの課 内線2667

### 飼えなくなった 犬・ねこの引き取り日

☎ 環境衛生課 内線 2052

飼えなくなった犬、ねこの引き取り  
 は各会場15分です。出した犬、ねこはお  
 返しできませんのでご注意ください。  
 持ち物 愛犬手帳  
 ◇4月8日(金)、22日(金)  
 田子浦公民館 9:00  
 ◇4月15日(金)  
 吉永公民館 9:00、市役所西口 9:30  
 大淵公民館10:10

### お年寄りの飼育するペットの医療費 を半額免除します(CAMSS制度)

☎ 高齢者福祉課 内線 2318

対象 ペットを飼っているひとり暮  
 らしまたは夫婦で、年金だけ  
 で生活している70歳以上の人  
 内容 ペットの各種予防注射、治療  
 費を半額免除  
 申し込み 高齢者福祉課で発行する証  
 明書を持参し、指定の動物病  
 院・診療所へ  
 問い合わせ 富士獣医師会開業部会富  
 士地区責任者 井上暉英方へ  
 ☎63-4689

### ●●市民れんらく版●●

★第5回ミセスフリーマーケット  
 とき 5月15日(日) 11:00~15:00  
 ところ 中央公園 ※雨天は22日  
 出店受付 4月18日(月) 9:00~ 村瀬方  
 へ(先着60組) ☎71-6741

### いつせい防疫

☎ 環境衛生課 内線 2052

月日	午前	午後
4月4日(月)	吹上 木の宮町 御殿	西木の宮町 一の宮町1~3
" 5日(火)	寺市場 市場町 田宿 富士見町	新橋 依田橋
" 6日(水)	栄町 仲町 駿河台1	駿河台2~4
" 7日(木)	水の上 立小路 鍛冶町1・2	鍛冶町3 和田町1・2 泉町 上和田町
" 8日(金)	西国久保 源太坂	東国久保 吉原緑ヶ丘
" 11日(月)	新通り 緑町 東本通1~3 荒田島1・2	依田原1~4 八代町 春日町
" 12日(火)		津田 青島 新青島町
" 13日(水)	吉原本町1~4 宮町	西本通 伝馬町 南町
" 14日(木)	錦町1 永田町 弥生町	高島 西仲町 新追町
" 15日(金)	日吉町1~3 エンゼル町	昭和通り 大和町 住吉町 幸町 宮川町
" 18日(月)	中村町 吉原上中町	上田端 田端町 中桁

### ★富士市民くらしのカレンダー★

一部に誤りがありました。  
 おわびして訂正させていただきます。

	誤	正
2月	源田坂	源太坂
	呼小坂	呼子坂
	滝川の観音さん27日	26日
3月	鷹岡桜まつり28日	27日
4月	丘桜まつり1日	3日
	境お薬さん	境の薬師さん
7月	曾我八幡宮祭典14日	28日

## 我が家のアイドル

☆応募先 富士市永田町1-100 富士市役所広報広聴課  
 ☆写真はお返しできませんのでご了承ください



高橋昌嗣ちゃん H1.5.17生  
 美妃ちゃん H4.11.4生 父・  
 清崇 母・勝代(中里)  
 「僕たちの愛犬VANだよ」

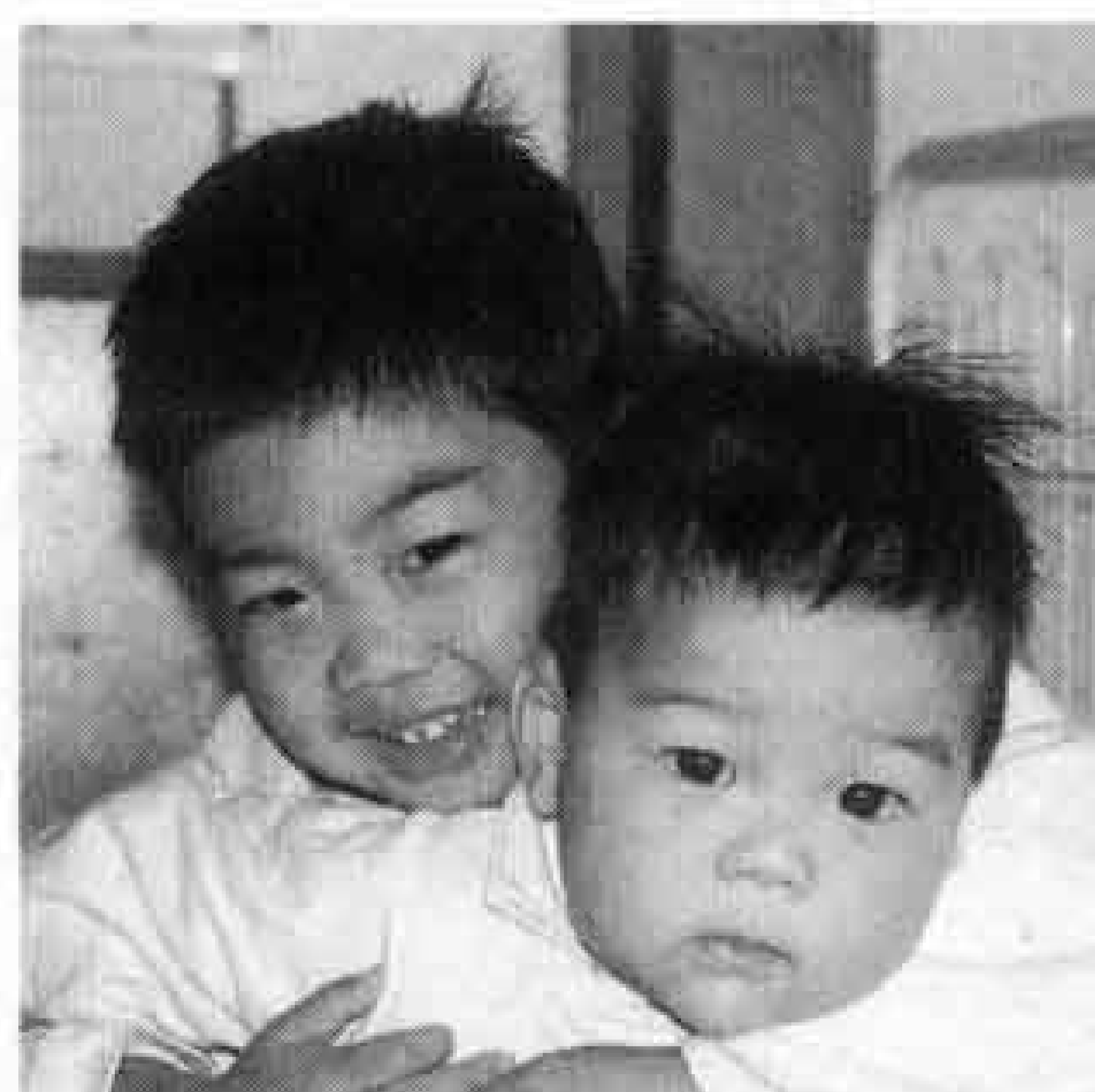

新井俊祐ちゃん H2.11.27生  
 陵世ちゃん H5.5.9生 父・  
 利夫 母・久美子(川成島)  
 「仲よし兄弟なんだよ」



勝亦早矢香ちゃん H5.7.28生  
 父・俊裕 母・寧代(大淵)  
 「さやか、もうつかれちゃ  
 ったヨ〜」ば〜ばちゃんより



阪本涼ちゃん H5.11.6生  
 父・康次 母・恵美子(神戸)  
 「おきにいののドーナツま  
 くらで、はいポーズ」



# 暮らしのたより

4月-1 2 3 4 5 6 7 8 9 10 11 12 13 14 15

## 軽スポーツ教室

☎ 体育振興課 内線 2727

と き 5月10日～7月12日 毎週火曜日 10:00～11:30 計10回  
 ところ 市立富士体育館  
 内 容 ニュースポーツ、ストレッチ体操、リズム体操  
 定 員 70人 (応募多数は抽せん)  
 参加料 1,000円 (保険料を含む)  
 申し込み 4月20日(水)の10:00～10:30に本人が直接市役所10階研修室へ

## なぎなた教室

☎ 体育振興課 内線 2727

と き 4月13日～7月13日 毎週水曜日 計13回 ○昼の部 14:00～16:00 ○夜の部 19:00～21:00  
 ところ 市立富士体育館剣道場  
 定 員 20人 受講料 2,000円  
 対 象 小・中・高・一般  
 申し込み 昼の部は大橋あさ子方へ☎35-1737、夜の部は片桐由起子方へ☎21-5309、または直接道場へ

## 富士ジュニア陸上教室

☎ 体育振興課 内線 2727

と き 4月9日～10月8日 毎週土曜日 15:00～17:00 計13回  
 ところ 富士総合運動公園陸上競技場  
 定 員 160人  
 対 象 小学3～6年の男女  
 受講料 3,000円 (保険料を含む)  
 内 容 基本的な動き、短距離走など  
 申し込み 4月9日までに富士陸上競技協会 芦澤勝則方へ ☎61-7232

## 富士ふれあいウォーク

☎ 体育振興課 内線 2727

と き 5月29日(日) 9:00～  
 コース 富士山南麓、丸火自然公園  
 対 象 ○20㌔コース 小学生以上で6時間以内で歩ける人 (小学生は父母同伴)  
 ○42.195㌔コース 中学生以上で9時間以内で歩ける人  
 申し込み 5月10日までに申込書 (体育振興課で配布) と参加料 500円を持参し、体育振興課へ

## 4月の歩く会

☎ 体育振興課 内線 2727

と き 4月17日(日) 雨天は24日  
 ところ 大室山(伊東市)  
 集 合 富士駅改札口前 8:00  
 コース 富士駅8:14⇄熱海駅 (乗りかえ)⇄伊豆高原駅→大室山 片道約4㌔  
 持ち物 弁当、水筒、雨具、タオル  
 問い合わせ 歩く会事務局 中村方へ ☎51-2985

## スポーツ教室

☎ 温水プール 36-2131

★ミニバスケットボール教室  
 と き 5月11日～7月13日 毎週水曜日 18:30～20:00 計10回  
 ところ 市立富士体育館  
 定 員 30人  
 対 象 小学4～6年の男女  
 受講料 4,000円  
 ★ソフトテニス教室  
 と き 5月10日～6月10日 毎週火・金曜日 10:00～11:30 計10回  
 ところ 厚原スポーツ公園庭球場  
 定 員 30人  
 対 象 一般男女  
 受講料 4,000円  
 ★水中エアロビクス教室  
 と き 5月9日～7月18日 毎週月曜日 10:30～12:00 計10回  
 ところ 富士総合運動公園温水プール  
 定 員 40人  
 対 象 一般男女  
 受講料 5,500円  
 申し込み 4月24日～30日に本人 (小学生は保護者同伴) が受講料と印鑑を持参し、勤労者体育センター、市立富士体育館へ

## さわやか健康体操教室

☎ 体育振興課 内線 2727

対 象 市内在住の健康な60歳以上の人  
 内 容 ストレッチ体操、リズム体操、レクリエーション  
 参加料 1,000円 (保険料を含む)  
 申し込み 4月13日(水)の10:00～10:30に本人が参加料を持参し直接各会場へ(応募多数は抽せん)  
 ※1人で2人分の申し込みはできません

会 場	期 間 (計10回)	時 間	定員
市立富士体育館	5月11日～7月13日 毎週水曜日	10:00～11:00	50人
	5月13日～7月15日 毎週金曜日	① 9:30～10:30 ② 10:45～11:45	60人 60人
鷹岡公民館	5月9日～7月11日 毎週月曜日	① 9:30～10:30 ② 10:45～11:45	50人 50人
元吉原公民館		① 9:30～10:30 ② 10:45～11:45	35人 35人
富士見台公民館	5月12日～7月14日 毎週木曜日	10:00～11:00	50人
須津公民館			50人
田子浦公民館			50人
広見公民館			5月13日～7月15日 毎週金曜日

**ダイヤル市政案内**  
 ☎52-1111

## 4月の水道料金納入地区 下水道使用料

(鷹岡(厚原全区、久沢北区・東区)、富士見台、駅南、岩松、原田、大淵(大淵1・2・3、八王子1・2・本、穴原1・2、中野1・2、落合、片倉、三ッ倉、末広、富士本中・西、大富、次郎長、境、希望ヶ丘、大峯、一色)、今泉、伝法)

納入期限は5月2日まで (納入はお早目に、お忘れなく)  
 納入は手続きが簡単、便利な指定金融機関等の口座振替で

問い合わせ 水道部業務課 内線2533、2534

16 17 18 19 20 21 22 23 24 25 26 27 28 29 30

☐ は閉庁日です。

“共に生き共に学び共に育つ”  
**富士ふれあいの翼参加者募集**  
 ☎ 障害福祉課 内線 2321

と き 6月19日(日)～25日(土)  
 ところ ハワイ(マウイ島とオアフ島)  
 対 象 ○障害を持つ人とその家族  
 ○車いすを押すなどボランティアをしてくれる人  
 定 員 60人  
 旅行代金 約22万円  
 申し込み 4月15日までに申込書(あゆみで配付)と3万円を持参し「ふれあいショップあゆみ」へ  
 ☎64-0694

**富士山麓ブナ林創造事業  
 参加者募集**  
 ☎ みどりの課 内線 2666

みんなの手で、富士山麓に  
 ブナを植えませんか

と き 4月29日(金) 7:40～14:00  
 ※小雨決行  
 ところ 表富士周遊道路沿線(料金所西側付近)  
 対 象 市内在住の人  
 定 員 100人  
 内 容 ○ブナの苗木の植樹  
 ○ミニ講演会(講師:国立科学博物館技監 近田文弘さん)  
 ○自然の中で昼食  
 集 合 市役所(バスで市役所を出発)  
 持ち物 弁当、雨具、作業のできる服装(靴は底の固いもの)  
 申し込み 4月1日～15日に、電話でみどりの課へ

**国民年金の手続**  
 ☎ 国民年金課 内線 2347

国民年金は、日本国内に住所がある20歳以上60歳未満の人で、厚生年金と共済組合に加入していない人が加入する制度です。結婚、就職、退職などのときには年金の手続を忘れずに。

◎手続に必要なもの  
 ○20歳加入の人…印鑑  
 ○会社を就・退職した人…就・退職日を証明できる書類、印鑑  
 ○サラリーマンの奥さん…第3号被保険者該当届出書、保険証、印鑑

**親子で野草を食べる会**  
 ☎ 少年自然の家 35-1697

と き 5月1日(日) 8:30～14:00  
 ※小雨決行  
 ところ 丸火青少年の家  
 対 象 市内の小学6年生以下の子とその親  
 定 員 100人(先着順)  
 内 容 丸火の野草の説明、野草摘みハイク、野草の料理と試食(てんぷら、酢みそあえ、おひたしなど)  
 材料費 300円(幼児は100円)  
 持ち物 弁当、雨具、軍手、筆記用具、運動のできる服装  
 申し込み 4月12日～23日に、電話で少年自然の家へ(日曜日の午後、月曜日、祝祭日は休所日です)

**こども療育センターの  
 臨時職員を募集**  
 ☎ こども療育センター 21-9480

★理学療法士または作業療法士  
 資格 理学療法士または作業療法士の資格のある人  
 募集人員 1人(性別・年齢不問)  
 雇用期間 4月1日～平成7年3月31日  
 ★言語療法士  
 資格 言語療法士の養成を受けた人  
 募集人員 1人(性別・年齢不問)  
 雇用期間 6月1日～平成7年3月31日  
 申し込み 電話で市立こども療育センターへ

 **4月の献血**  
 ☎ 社会福祉課 内線 2312

献血は福祉・ボランティアの基本です

日	場 所	時 間
21(木)	市 役 所 西 口	9:30～15:30
30(土)	J R 富 士 駅 前	10:00～16:00

**沼津血液センターの  
 献血の曜日が変わります**  
 ☎ 社会福祉課 内線 2312

一人でも多くの人に献血していただくため、献血日を1日ふやします。これに伴い、4月1日から献血の曜日が変わりますのでご協力ください。

献血の曜日 毎週月・水・金・土曜日(祝祭日は除きます)  
 受付 9:00～12:00、13:00～16:00  
 問い合わせ 静岡県沼津赤十字血液センターへ ☎0559-24-6611

**健康コーナー**

**大腸ポリープ**

大腸とは直腸・結腸・盲腸のことをいいます。大腸の中に小さなキノコみたいに突き出したこぶを、一般にポリープと呼んでいます。これには球形、細長い、茎がある、先が葉のように分かれている、平たいものなど、いろいろな形をしたものがあります。

このポリープには、細胞として腺腫と言う良性ポリープが多いのですが、中には初めからがんのこともあります。また、腺腫の一部にがん細胞が見られることもあり、このことが腺腫からが

んになることが多いと言われる理由ですが、大腸内視鏡検査の発達に伴い、初めからがんである小さなポリープも多く発見されるようになりました。しかし、ポリープには一般に症状がありません。やや大きくなってくると出血することがありますが、目に見える出血となることは少なく、目に見えない出血、すなわち検便(便潜血反応)でわかる出血程度のもものがほとんどです。ポリープの発見には大腸内視鏡検査が最良ですが、せめて年1、2回の便の検査が必要となります。

このポリープは良性のものが多いのですが、途中でがんになるもの、また

は、初めから悪性(がん)のポリープがありますので、危険性のあるポリープは切除した方がよいと思われます。この切除とは、おなかを切ったり腸を切ったりせずに、大腸の内視鏡で切除することができます。これが大腸がんの予防や、早期発見にもつながります。

〈富士市医師会〉

**レター通信**

新聞などの報道によりますと、ことしの杉花粉は例年より少ないようですが、なにはともあれ花粉症にかかりやすい人は、外出する日や時間を選んで出かけましょう。

# 暮らしのたより

4月-1 2 3 4 5 6 7 8 9 10 11 12 13 14 15

**花壇コンクールの参加花壇を募集します**  
☎ みどりの課 内線 2667

**対象** 学校花壇、一般花壇（事業所の花壇も参加できます）

**審査** 春と秋の2回、総合美・手入れ・創作性について事前審査と本審査を行い、賞を決定します

**申し込み** 4月8日までに「みどりと環境美化を推進する富士市民の会」事務局(みどりの課)へ  
※申し込み用紙はみどりの課にあります

**“選挙”のキャッチフレーズ(標語)を募集します**  
☎ 選挙管理委員会 内線 2672

**応募資格** 県内在住の人

**作品規格** 字数25字以内で、自作・未発表のもの

**応募方法** 5月9日までに、はがき1枚に標語1作品と住所、氏名、年齢、職業（学生は学校名と学年）を書いて〒420 静岡市追手町9-6 静岡県選挙管理委員会へ

**問い合わせ** 静岡県選挙管理委員会へ  
☎054-221-2057

**銃砲刀剣類の登録審査会**  
☎ 文化振興課 内線 2721

**とき** 4月20日(水)、8月17日(水)  
11月16日(水) 10:00~12:00

**ところ** 静岡県東部総合庁舎5階

**必要書類等** 登録する銃砲刀剣類、印鑑、登録申請書（文化振興課で配付）銃砲刀剣類届出済証

**手数料** 1本につき5,200円の県証紙（市役所2階出納窓口でも販売しています）

**問い合わせ** 静岡県教育委員会文化課企画へ ☎054-221-3156

**図書館講座の受講生を募集**  
☎ 東図書館 38-1550

☆5月から毎月1回（8月を除く）、計10回の講座です

講座名	とき	ところ	申し込み
古文書入門	第3土曜日 13:30~	東図書館	4月12日の9:00~直接または電話で東図書館へ
古文書中級	第1土曜日 13:30~		
俳句入門講座	第2日曜日 13:00~	富士文庫	4月5日の9:00~直接富士文庫へ
朗読講座	第1木曜日 10:30~	西図書館	4月20日の9:00~直接西図書館へ 4月5日の9:00~直接西図書館へ
女性史講座	第4水曜日 10:00~		
短歌講座	第4土曜日 13:00~		

☆女性史講座は3,000円、短歌講座は5,000円の運営費が必要です

**着つけ・英会話・練功教室の受講生を募集**  
☎ ラ・ホール富士 53-4300

★着つけ 自分で着物が着れるように

**とき** 4月21日~ 毎週木曜日 19:00~21:00 計10回

**定員** 20人(応募多数は抽せん)

**受講料** 6,000円

★英会話 外国人講師が教えます

**とき** 4月22日~ 毎週金曜日 19:00~21:00 計15回

**定員** 20人(応募多数は抽せん)

**受講料** 8,000円

★練功 中国の医療保健体操です

**とき** 4月23日~ 毎週土曜日 13:30~15:00 計15回

**定員** 30人(応募多数は抽せん)

**受講料** 6,000円(保険料を含む)

**申し込み** 4月2日(土)の9:00~17:00に直接ラ・ホール富士へ

**富士市立中央病院は4月から毎週土曜日を休ませていただきます**  
☎市立中央病院 52-1131(内線2214)

設備の定期保守点検のため  
**ロゼシアターが臨時休館します**  
3月31日(木)と4月5日(火)~8日(金)  
☎ロゼシアター 60-2510

4月 **移動図書館車心し号の巡回日程**

●問い合わせ 市立中央図書館 ☎52-2825

日	場所と貸し出し開始時刻
16日(土)	岳鉄須津駅前広場(10:00) 自由ヶ丘県営住宅北駐車場(14:00) 旭化成西社宅駐車場(15:00)
20日(水)	富士楽寿園(10:00) 芙蓉会(14:00) 富士見台市営住宅第一集会所前(15:00)
21日(木)	大淵第二小学校(10:00) 滝戸団地内(14:00) 湯沢平団地市営住宅前(15:00)
23日(土)	中丸スーパーマルイ駐車場(10:00) 城山町公会堂前(14:00) 桜ヶ丘南大橋宅東側(15:00)
24日(日)	砂山日産弘済会前(10:00) 高山県営住宅団地内(14:00) 広見町大昭和アパート前(15:00)
27日(水)	東海電化(10:00) 厚原本照寺前(14:00) 老人ホーム駿河荘(15:00)

\*都合により日程を変更することがあります。(雨天中止)  
\*休館日は、1~14日、18日、25日、29日です。

第45回 ☆1万本の木や花で春の香りがいっぱい☆  
**緑と花の百科展**  
4月10日(日) 8:00~16:00 (雨天決行)  
中央公園

- ◇洋ランの育て方講習会
- ◇緑の相談コーナー
- ◇庭木のせん定実技講習会
- ◇花木チャリティーオークション
- ◇市民盆栽展
- ◇間伐材木工品の展示・即売
- ◇地場野菜の即売
- 無料配布
- ・富士市民の花「バラ」500本(9:30と13:00に先着順)
- ・富士砂、黒土

問い合わせ 「みどりと環境美化を推進する富士市民の会」事務局(みどりの課)内線2667

# 暮らしの カレンダー

4月 APR  
[卯月]

- ・春の全国交通安全運動 (6日～15日)
- ・婦人週間 (10日～16日)
- ・緑の羽根募金運動 (1日～5月31日)
- ・土地月間

4月の花  
ツツジ

- 開花時期 4月中旬～5月
- 市内見所 青葉通り 岩本山公園 広見公園ほか

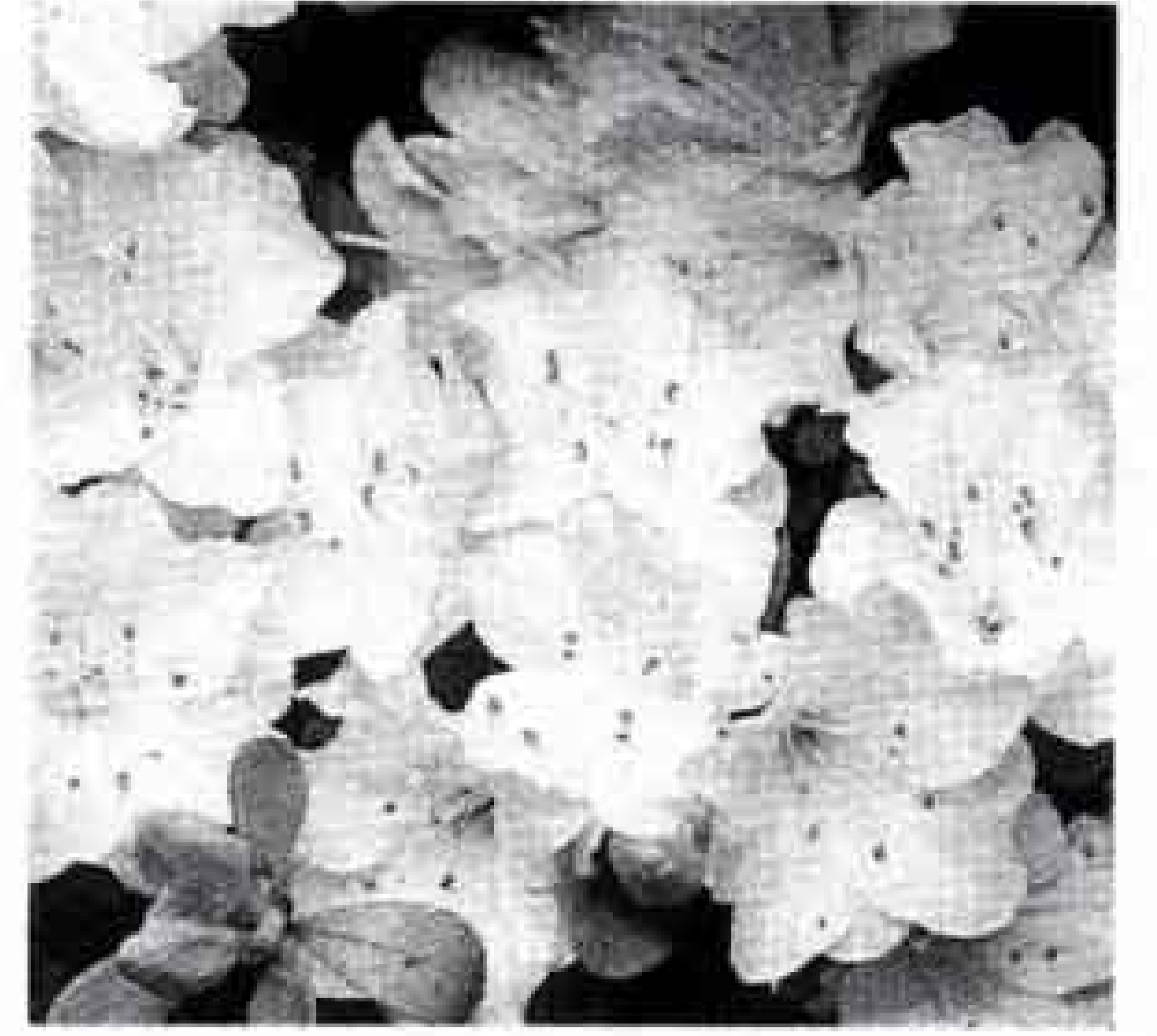

○市役所と中央病院は毎週土・日曜日が休みです

1 金	固定資産課税台帳の縦覧 →P 5 中央図書館臨時休館日～14日 3ヵ月・9ヵ月児健康相談(吉永公)
2 土	吉原桜まつり(吉原小潤井川) エレジー・サダコ発表会(ラ・ホール富士)
3 日	丘桜まつり(厚原スポーツ公園) 春堀(富士・鷹岡地区)～10日 興隆寺の弘法さん(浮島興隆寺)
4 月	3ヵ月・9ヵ月児健康相談(保婦センター)
5 火	小・中学校始業式、入学式 離乳食講習会(保婦センター) ロゼシアター臨時休館日 →P 11 不動産の無料相談会(市役所2階市民ギャラリー)
6 水	結婚相談(吉原公)
7 木	勤労者住宅建設資金の説明会 →P 8 3ヵ月・9ヵ月児健康相談(須津公) 1歳6ヵ月児健診(保婦センター)
8 金	看護専門学校入学式 犬・ねこの引き取り日 →P 8 3歳児健診(富士保健所)
9 土	
10 日	緑と花の百科展 →P 11 結婚相談(吉原公)
11 月	3ヵ月・9ヵ月児健康相談(吉原公)
12 火	離乳食講習会(保婦センター)
13 水	成人学校、成人・青年講座受講受付 →P 2～4 結婚相談(吉原公) 3ヵ月・9ヵ月児健康相談(保婦センター)
14 木	1歳6ヵ月児健診(保婦センター)
15 金	犬・ねこの引き取り日 →P 8 3ヵ月・9ヵ月児健康相談(今泉公) 3歳児健診(富士保健所)

16 土	境の薬師さん(浮島薬師堂)
17 日	西・東図書館、富士文庫臨時休館日～30日
18 月	
19 火	3ヵ月・9ヵ月児健康相談(保婦センター)
20 水	結婚相談(吉原公) 勤労者住宅建設資金の受付 →P 8 銃砲刀剣類の登録審査会 →P 11 3ヵ月・9ヵ月児健康相談(伝法公)
21 木	献血 →P 10 3ヵ月・9ヵ月児健康相談(丘公) 1歳6ヵ月児健診(保婦センター)
22 金	犬・ねこの引き取り日 →P 8 3歳児健診(富士保健所)
23 土	
24 日	
25 月	3ヵ月・9ヵ月児健康相談(大淵公・保婦センター)
26 火	3ヵ月・9ヵ月児健康相談(広見公) 離乳食講習会(保婦センター) 2歳児むし歯予防教室(保婦センター)
27 水	結婚相談(吉原公) 3ヵ月・9ヵ月児健康相談(富士見台公)
28 木	3ヵ月・9ヵ月児健康相談(鷹岡公)
29 金	[みどりの日]
30 土	献血 →P 10

## こちら編集室

出張のため、久しぶりに3日間東京へ。欲しい物は何でもすぐに手に入り、遊ぶこともたくさんあると、数年前まではうらやましく思っていた。が、久しぶりに行ってみると、空気は汚い、電車はすし詰め、道路は渋滞、長い行列と、どこに行っても人、人、人で、ゆとりが全くない街。やっぱり富士市っていいところですね。

人口 231,231人 男 115,321人 女 115,910人  
世帯 71,680世帯 (3月1日現在)  
発行・編集 富士市総務部広報広聴課 ☎51-0123