

和紙のちぎり絵 「芙蓉」

味岡美智子さん(富士見台)



七年前、近所の人に誘われて富士見台公民館のちぎり絵講座に参加。小さなころから紙が好きで、和紙のちぎり絵との出会いに感激。今は、公民館の自主グループで楽しんでいます。

季節の花や干支などを、和紙をちぎって描きます。ちぎったところの繊維をうまく利用したり、一枚の和紙を薄くはいて変わった感じを出したり。裂き方でいろいろ変わるんです。

紙は、私たちのそばにあつて、やわらかみがあり、今では私の宝物。ちよつとした包装紙も捨てられない紙好き人間です。

- 2・3 献血に来てネ。
- 4・5 ロゼシアターの足音が近づいてきた
- 6 街のアルバム帳
- 7 オーシャンサイド ナウ
- 8～11 暮らしのたより
- 12 9月のカレンダー



こんにちは



献血に来てネ。

初めまして。僕たちアボちゃん。静岡県献血イメージキャラクターなんだ。みんなの血液型のA・B・Oから、アボちゃんて名前がついたの。よろしくね。

皆さんにはいつも献血に協力していただいて、とても感謝しています。皆さんからいただいた血液と思いやりのおかげで、たくさんの病気の人が助かっているんですよ。命を救われた人だつて、いつばいいし。人間は血液がないと生きていけないから。

でも、まだまだ血液の量が足りないんだ。下の一番左のグラフを見てもらうとわかるけど、国内で必要な血漿（血液の成分の一つ）の多くは、海外から輸入している状態。この海外からの血漿を原料にする凝固因子製剤を使用したために、エイズにかかった人は平成四年末までで二千人以上。日本のエイズ感染者の六十六パーセントです。

だから僕らは、安全な国内の献血だけじゃまかなっていかないと、皆さんに献血を呼びかけているんです。でも残念なことに、平成四年度の富士市の献血目標達成率は、東部九市でぶりから二番目。もつと大勢の人に献血をしてほしいんだ。

献血することは、そんなに難しいことではないけど、一人の献血で何人もの人ができるんです。皆さんの思いやりを待っています。

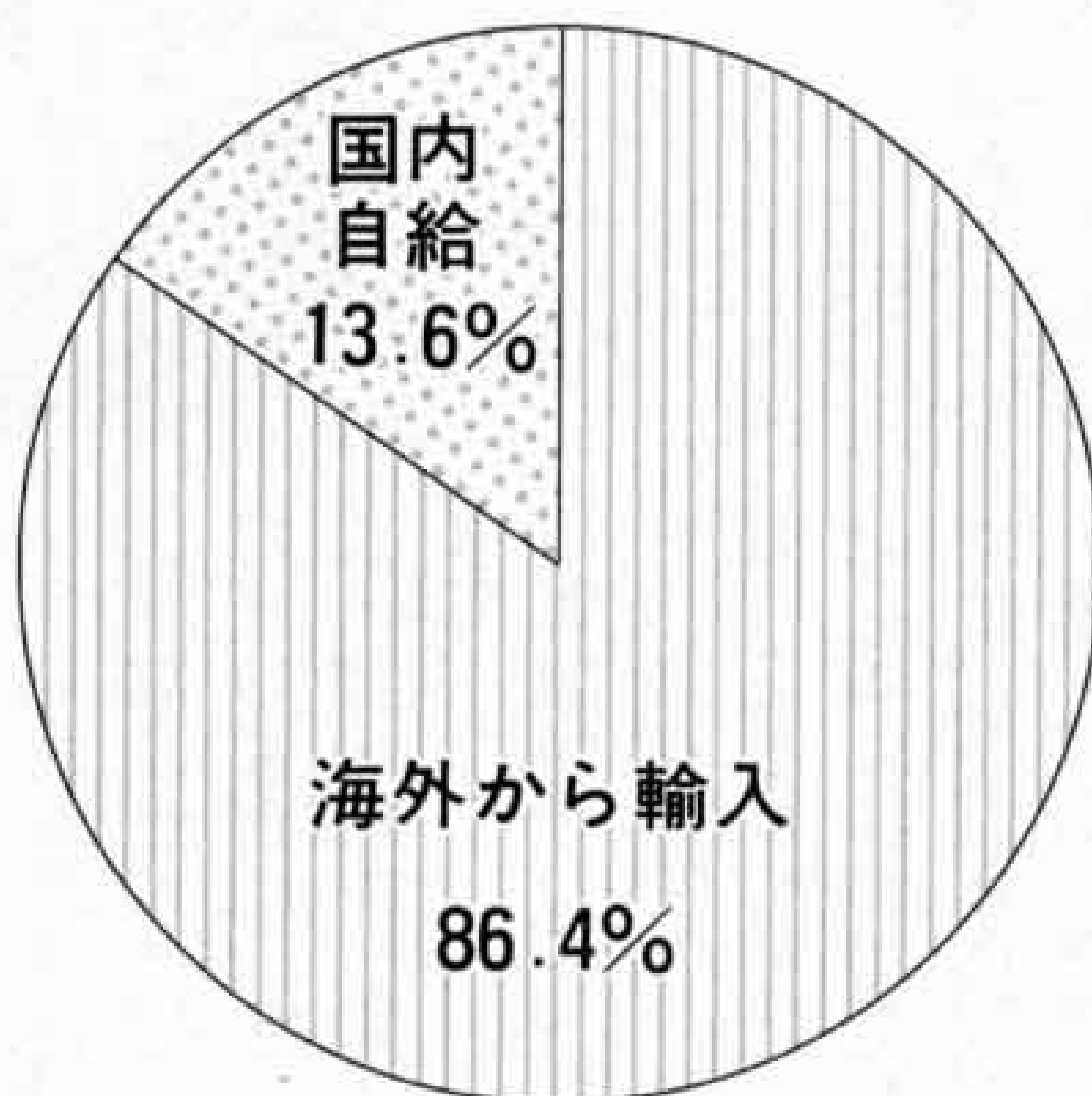

●国内で使用された血漿の区分(平3)

血友病の人になくてはならない凝固因子製剤は、血漿を原料とします。しかし、依然として海外からの輸入血漿に頼っているのが現状。

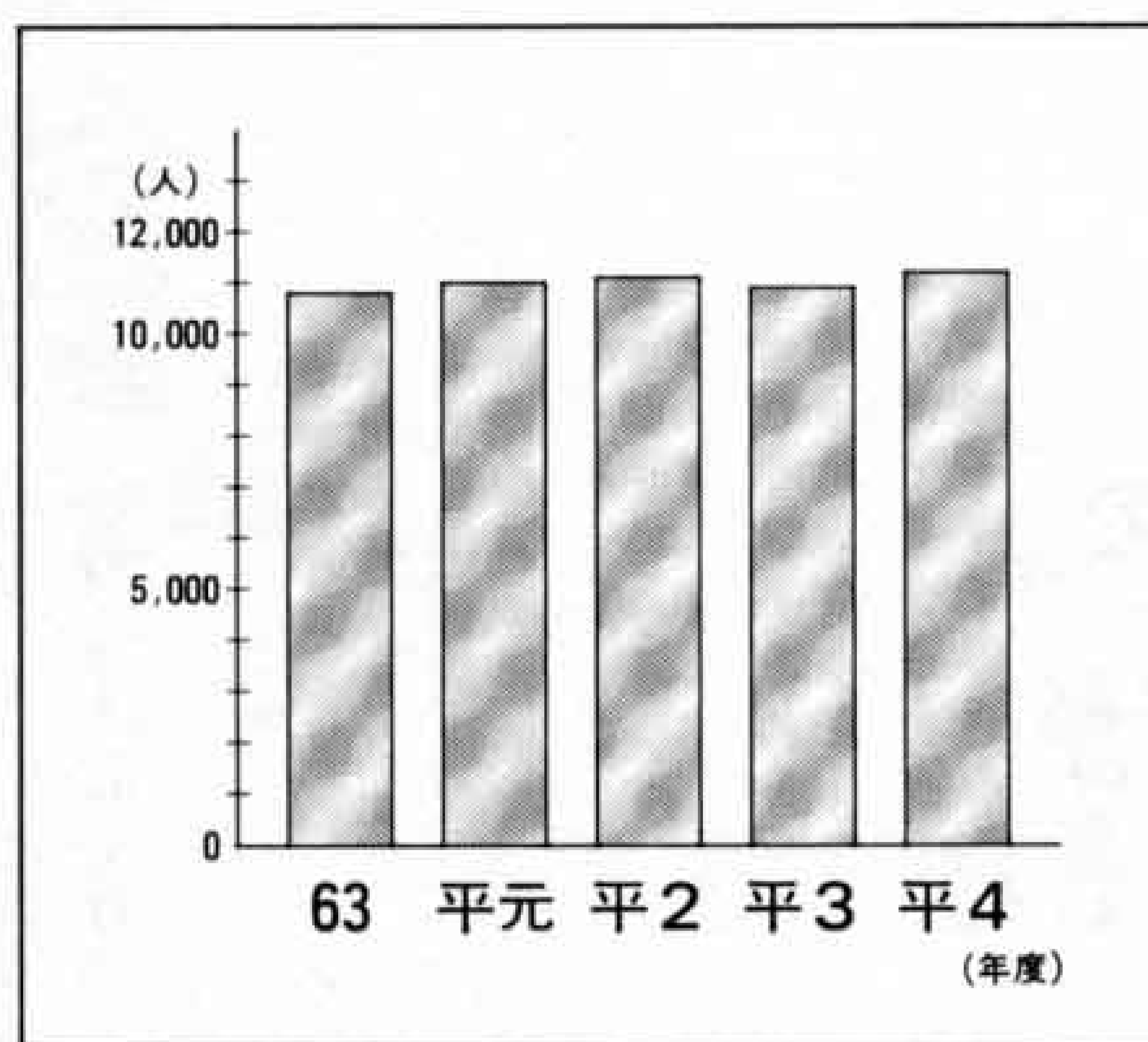

●富士市の年度別献血者数

富士市の献血者数は、5年前から減ってはいないものの、伸び悩んでいる状態。

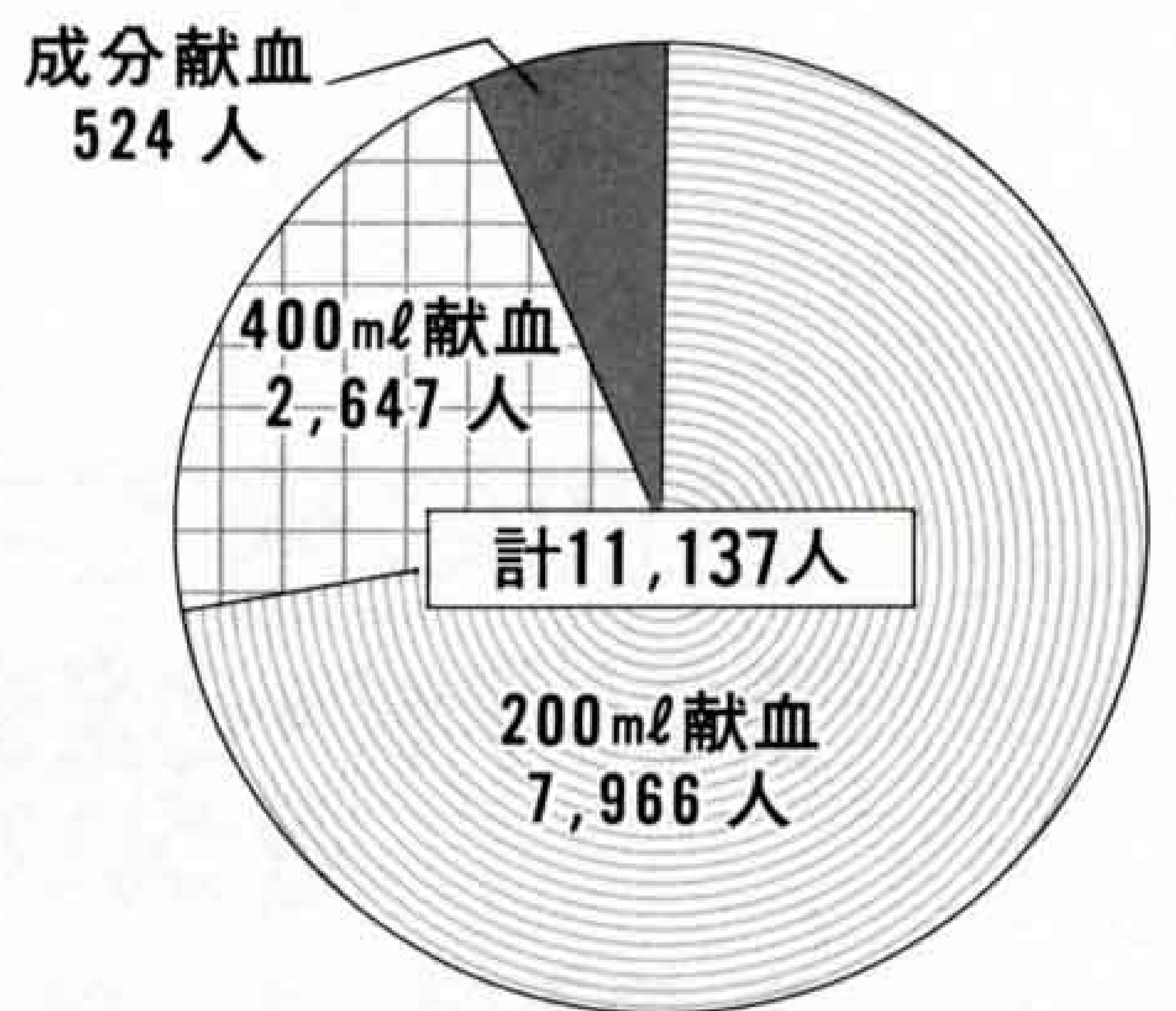

●富士市の種類別献血者区分(平4年度)

手軽な200ml献血が一番多い。成分献血者が少ないですが、体に負担が少なく今足りない血漿を多く採取できるのが成分献血。成分献血者がもっとふえれば……

献血Q&A

献血には

どんな種類があるの？

献血は大きく分けて2種類あります

全血献血

全血献血は、皆さんの血液を二百ミリリットル、または四百ミリリットル採血し、血液のすべての成分を献血する方法です。

全血献血でいただいた血液は、すべての血液成分が含まれる「全血製剤」のほか、それぞれの成分ごとに分離し、「赤血球製剤」「血小板製剤」などとなって、外科手術後の輸血などさまざまなところで活用されます。

採血にかかる時間も十分程度と短かく、手軽にできる献血です。医療に使用する安全性を高めるため、四百ミリリットル献血へのご協力をお願いしていますが、年齢や体重などの基準により献血できない人には、二百ミリリットル献血をお願いしています。

成分献血

成分献血は、成分献血装置を使って皆さんの血液から自動的に必要な成分だけを採取する方法です。患者さんの命に欠かせない、血漿や血小板といった成分だけを採取し、赤血球などは再び皆さんの体内へお返しします。

最も回復が遅いといわれる赤血球をお返ししますので、体への負担も軽い、安全な献血です。成分を取るため、三十分から五十分と時間はかかりますが、今海外からの輸入に頼っている血漿を、一人の献血者からより多く採取できます。あげる人にももらう人にもメリットがあるのが成分献血です。



私にも

できるでしょうか

16歳～64歳の健康な人ならどなたでも

ただし献血の種類などによって、多少の制限があります。

- 二百ミリリットル献血は十六歳から
- 四百ミリリットル献血・成分献血は

体重では

- 二百ミリリットル献血・成分献血は

男性四十五キログラム以上
女性四十キログラム以上

- 四百ミリリットル献血は

男女とも五十キログラム以上

このほかに、採血前の問診、血液比重測定などによって、健康状態が不良と認められた人は、延期ま

献血をして

病気がうつることは？

心配ありません。安心ください

献血をするにあたって、肝炎やエイズなどの血液で感染する病気がうつるのではないかと心配しているあなた、ご安心ください。

採血に使用する針やチューブは使い捨て。ですから病気がうつる



心配は、全くありません。安心して献血していただけます。

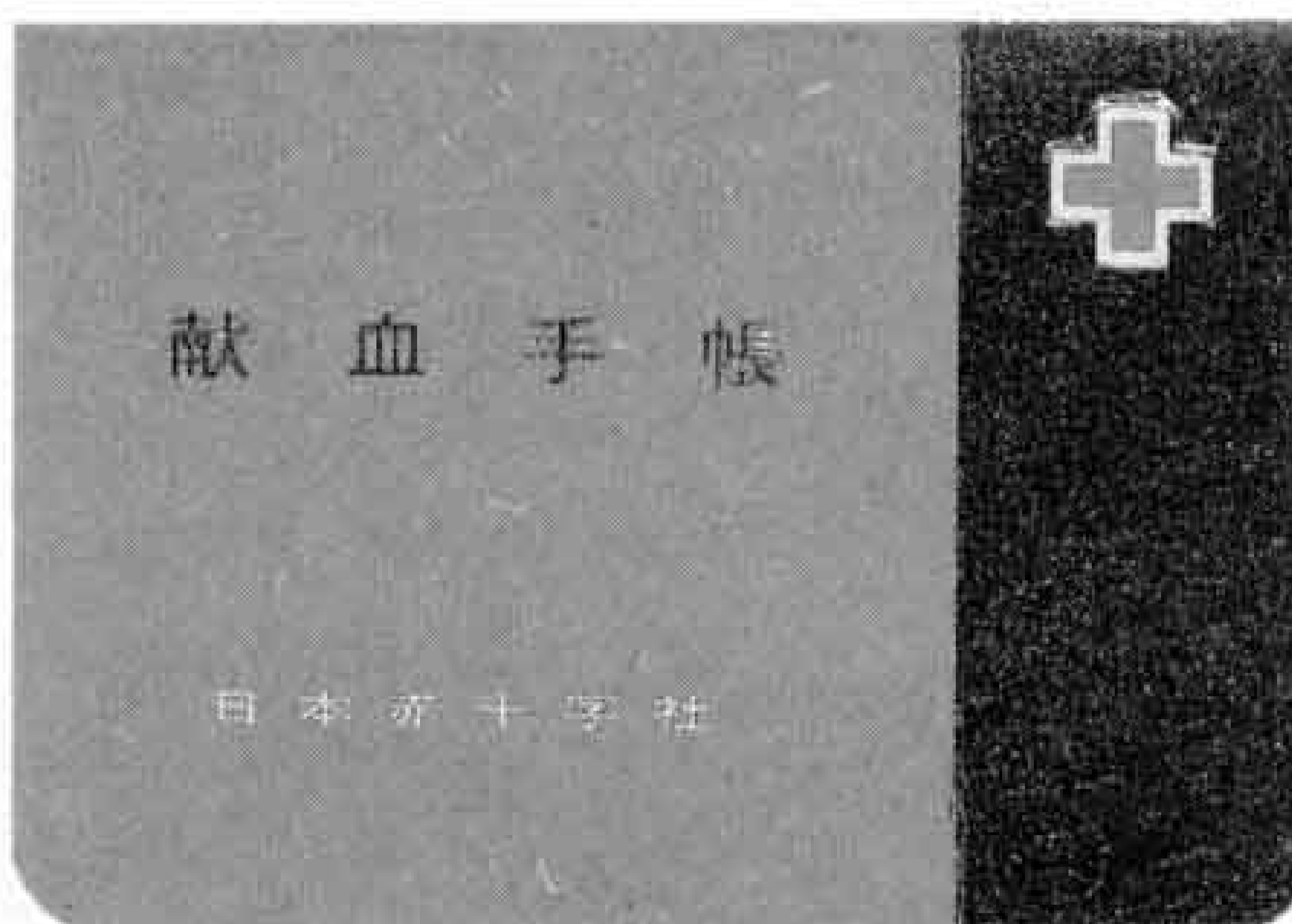

たは献血できない場合もあります。また、エイズにかかっている疑いのある人は、献血できません。

あなたの思いやり、お待ちしています。



献血は、思っているより難しいことではありません。皆さんの思いやりを少しだけ献血という形でいただければ多くの人の命が助かります。ご協力をお願いします。

献血はこちらへ

- 毎月第3木曜日 9:30～15:30 は市役所西口へ
 - 毎月最終土曜日 10:00～16:00 はJR富士駅前へ
 - そのほか各地区などで行っています。日程は広報ふじの毎月20日号をごらんください。
- 問い合わせ 社会福祉課 内線2312

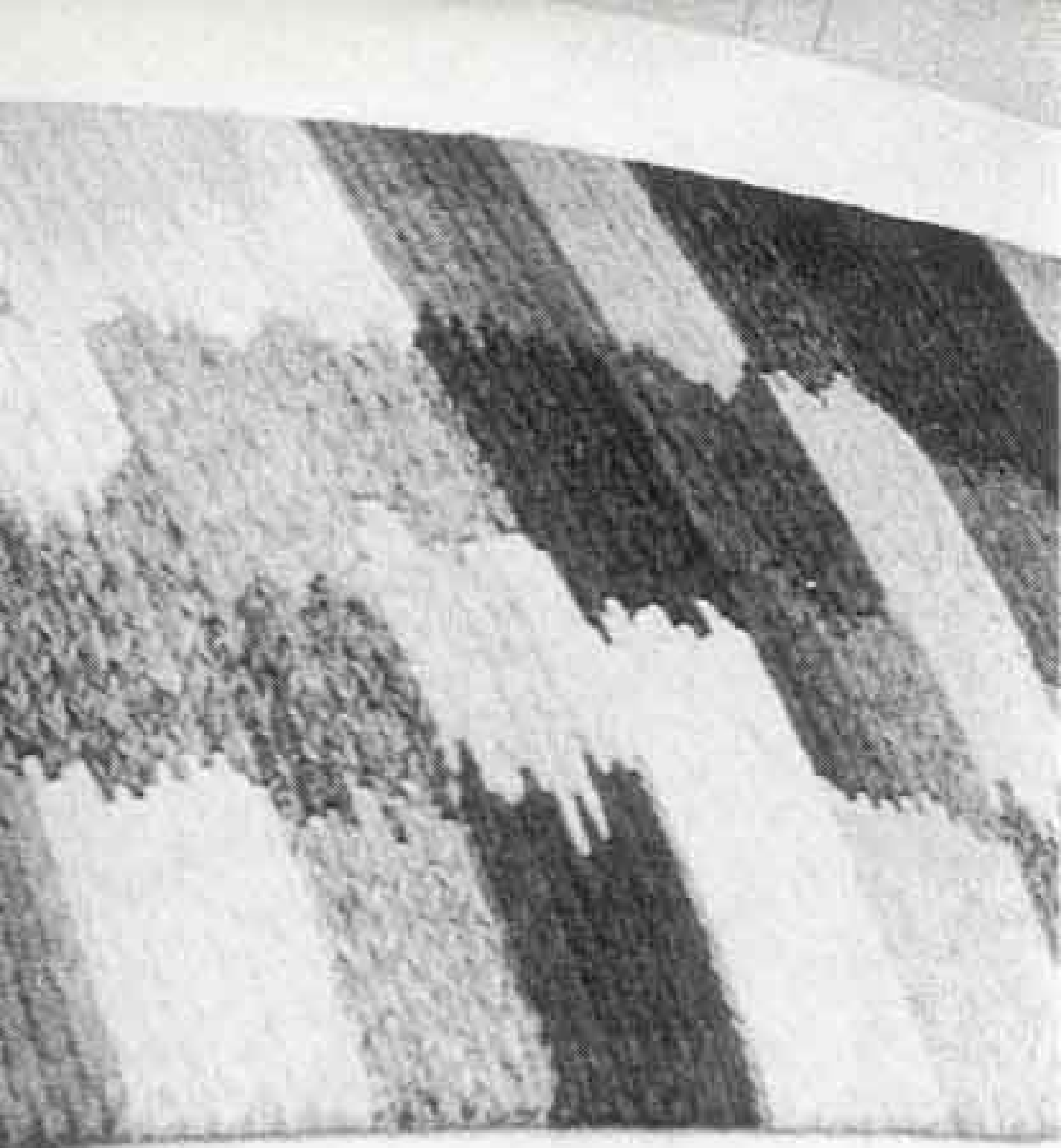

七月一日は、ロゼシアターのチケットの初売り。この日はオープニングコンサートの「オペレッタ・ガラ・コンサート」のチケットを求めて、朝早くから約百五十人がチケットセンター（市役所八階）の前に。



電話での受け付け申し込みも殺到し、受話器を置けばまた電話が鳴るといった状態。



ロゼシアターの足音が近づいてきた

▽生まれながら両腕がなく、左足が短いというハンデをものともせず、澄んだ歌声でみんなを魅了するスウェーデンの歌手、レーナ・マリアさんが、7月13日に市長を表敬訪問。レーナさんは、12月1日にロゼシアターでコンサートを行います。

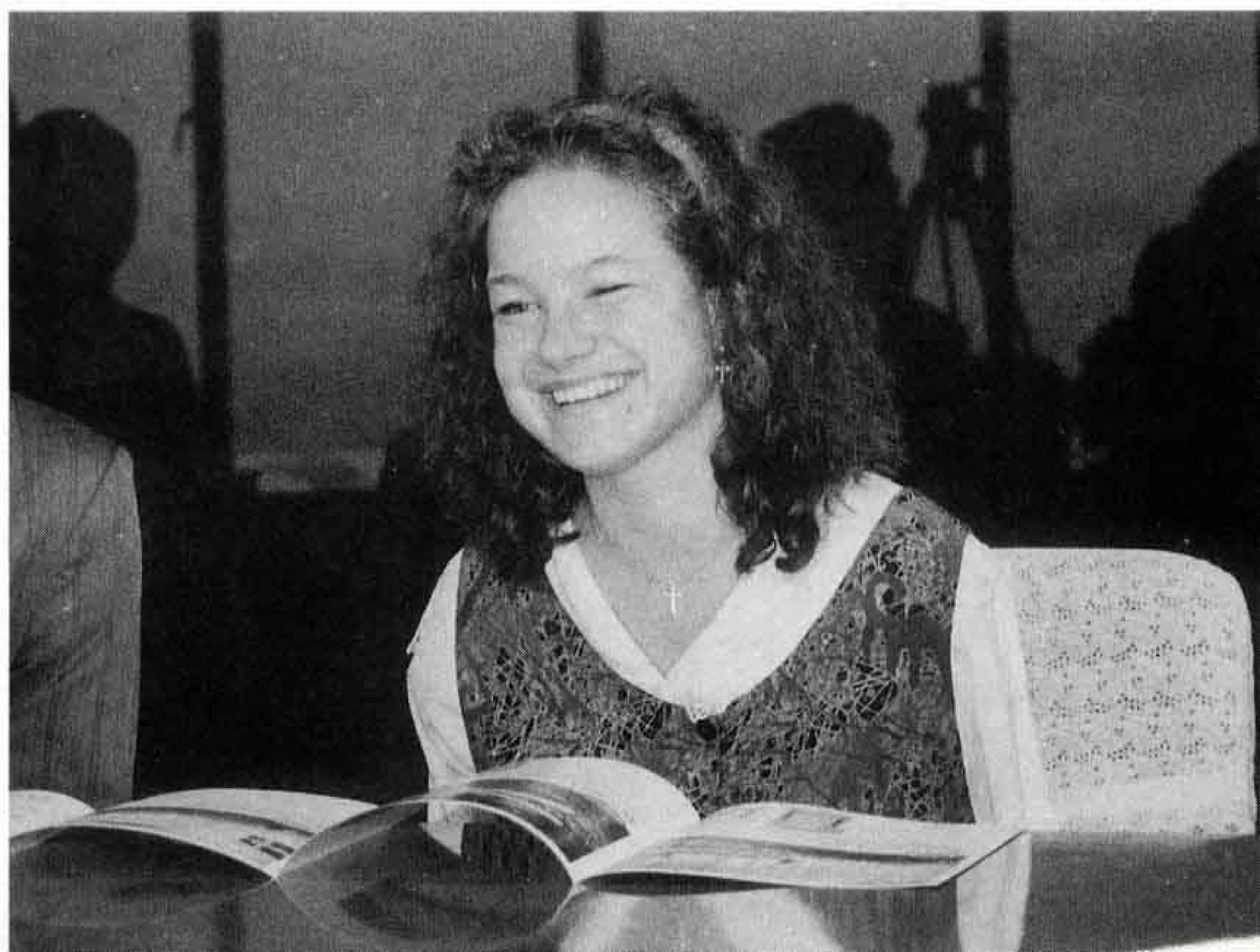

ロゼシアターがオープンする十一月一日まで、あと**73日**。皆さんの前に一歩一歩歩み寄ってきました。建物もほとんどできあがり、各コンサートのチケット発売日には、ロゼチケットセンター前に長蛇の列が。ロゼシアターの目玉の一つになる、世界一のタペストリーも飾られ、プレイベントも、星空のコンサートを残してすべて終了。あとはオープンに向けて、仕上げをするばかり。ロゼシアターがそのすばらしい姿をあらわすまで、もうしばらくお待ちください。



デザイン画とタペストリーの配色を確認するシーラ・ヒックスさん

△ロゼシアターのガレリアホールの壁面に、長さ103m、幅2.6m、重さ約5トンのタペストリー（つづれ織りの壁掛け）がかけられました。この作品は、世界的に有名なアメリカのタペストリー作家、シーラ・ヒックスさんがパリで約3年かけ制作。亜麻（あま）という繊維を使い、富士山が朝から夜まで、四季に見せるさまざまな表情を、色とりどりの色彩で表現したものです。直線としては世界一の長さということで、ただいまギネスブックに申請中です。

INFORMATION

市役所8階の(財)富士市文化振興財団（ロゼチケットセンター）は9月9日(木)からロゼシアターへ移ります。ロゼチケットセンターの新しい電話番号は

ロゼにゴー
☎60-2500です。
(受付時間 9:00~17:00)

また、ロゼシアターの代表番号は☎60-2510です。

☆11月1日のオープンまでは、今までどおり
土・日・祝日は休みとなります



七月二十九日にオープニング
プレイベントとして開催した
「林哲司&クラクラ」のサウ
ンドデリバリー。林さんは十
二月二十六日には、ロゼシ
アターで「富士ルネッサンス」
コンサートを開催。チケットは八
月二十七日から発売。





みんなの楽しい保育園

「市立鷹岡保育園」が新しくなりました

7月2日 久沢にある市立鷹岡保育園が新しく生まれ変わり、落成式が行われました。新しくなった園舎に園児と父母、各関係者など約200人が集まり完成を祝いました。

この保育園は、モダンなつくりの2階建てで、多目的ホールや廊下続きのオープンスペース、またベランダにはプールと、園児が伸び伸び遊べる設備が充実。さらに、障害児も安心して生活できるよう、障害児用トイレなども設けられています。



より住みやすい富士市を目指して 「市長が市内を行政視察」

7月5・6日 2日間に渡って行政視察が行われました。市長が担当課職員とともに、道路や河川などで改良の必要があると思われるところ27カ所を巡回。直ちに対応が必要と認められた場所については、今年度の補正予算や来年度の予算に反映し、より住みよい富士市になるよう、早急に対処していきます。



たらいに乗った一寸法師？ 「たらい流しまつり」

7月25日 毎年、今泉の田宿川で行われるたらい流しまつり。たらいの船をさお1本で操り、ゴールに向かって競争します。でも丸いたらいはくるくる回って、なかなか前に進んでくれません。たらいに乗っている本人は必死ですが、岸で見ている人からは、笑い声と大きな声援がにぎやかに聞こえてきます。田宿川の水は夏でもとても冷たく、暑い夏の1日に涼しいひとときを過ごさせてくれました。

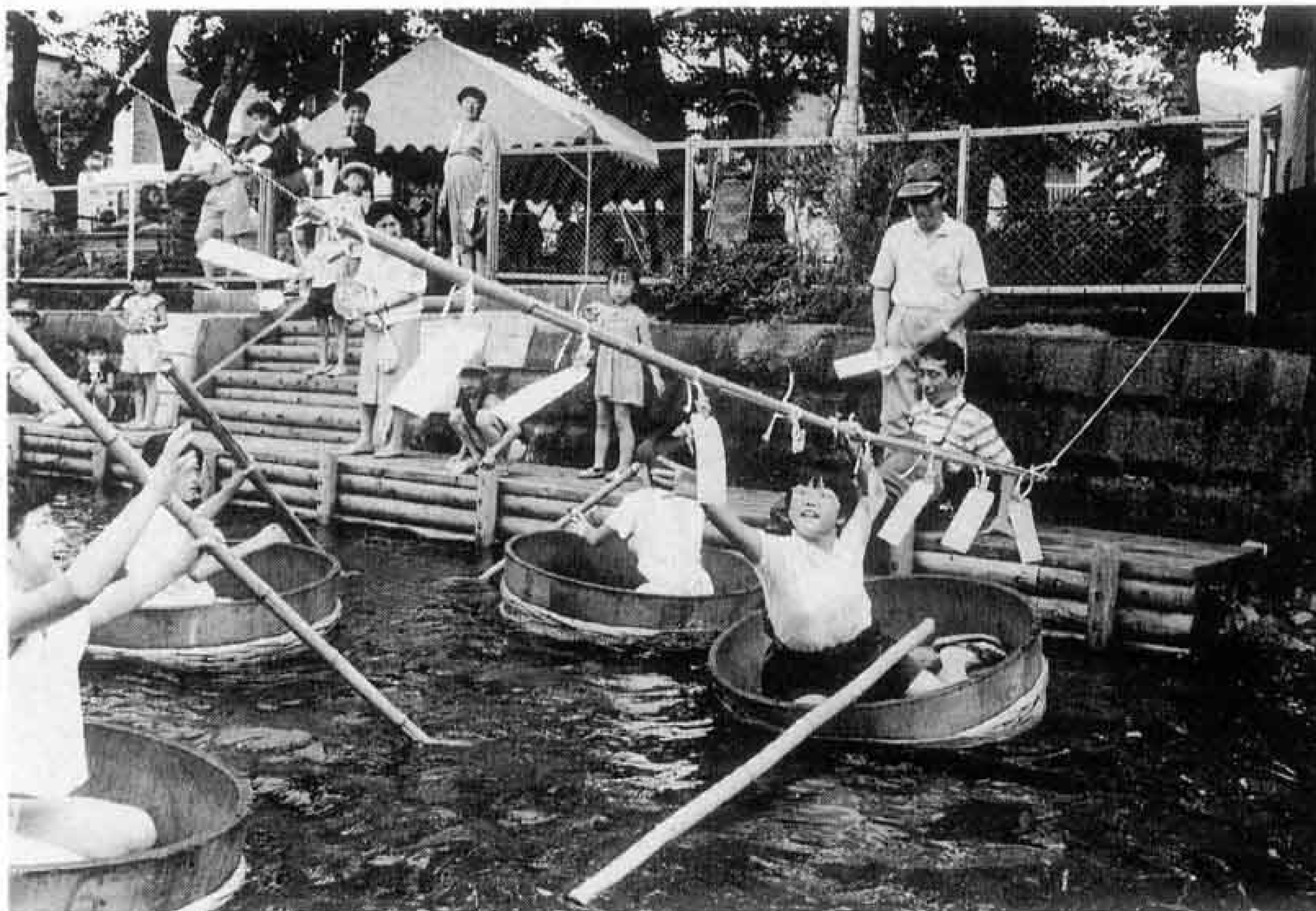



富士にまた新しい伝説の人決まる 「ミスかぐや姫コンテスト」

7月24日 富士まつりの1日目、比奈にある竹採公園で富士市の“華”になるかぐや姫が決まりました。ことしは106人の応募があり、書類審査を通過した20人が浴衣姿でコンテストに参加。自己紹介などで、みんなそれぞれ積極的にアピールしました。

その中で第8代目のミスかぐや姫クイーンに選ばれたのは、市内本町の平岡美奈子さん19歳(写真右)。ミスかぐや姫には、富士宮市の渡辺勝代さん22歳が選ばれました。2人はこれから1年間、市や観光協会などの行事に参加し、富士市のPRに協力していきます。

何人の人が天を仰いだことか…… 「どしゃぶりに泣いた富士まつり」

7月25日 1年に一度青葉通りがFUJIサンバで埋めつくされる富士まつり。しかしことしは、楽しみにしていた人たちの心を裏切るように、お昼ごろからバケツをひっくり返したようなどしゃぶりに。

FUJIサンバオンステージまでは大粒の雨の中行いましたが、音楽パレード、市民総踊りなどは中止。夏の夜空を飾る花火大会も、延期になりました。



オーシャンサイド ナウ vol. ⑨



このコーナーでは、富士市の姉妹都市オーシャンサイドについてお知らせしています。今回は、7月4日～10日に富士市民友好の翼に参加し、オーシャンサイドを訪問してきた山崎穂枝さん(中里)にお話を伺いました。

＝ゴミのないきれいな街＝

去年友達と初めて海外へ行って、ことしもどこか行きたいと思っていました。そんなときに偶然友好の翼を見つけまして、気軽な気持ちで参加してみたんです。

オーシャンサイドには2泊したんですが、一番びっくりしたのはゴミが全然ないこと。街の中にもビーチにも、空き缶やたばこの吸殻などのゴミが落ちてないんです。それときれいな海にも感激しました。海が大きくてすごくきれい。ビーチには、日光浴や魚釣り、マリンスポーツを楽しみに来ている人がいて、とてもんびりしています。

青い空と海、太陽がさんさんと降り注いで暑いには暑いんですが、カラッとしていて過ごしやすい気候。日本に帰ってきたら、蒸し暑くて汗だくで嫌になっちゃいました。

＝友好の翼ならではの体験＝

友好の翼では、普通の海外旅行では行けないような場所へも行くことができました。オーシャンサイド市役所で市長にお会いしましたし、そのほか警察、教育委員会、小学校を見学。小学校はちょうどサマースクールで、障害児と健常児と一緒に勉強していて、驚きました。日本では考えられないよう



△桟橋の先にある市営レストランの前で

なことが多く、生活、文化、習慣の違いを肌で感じることができました。

ただ滞在の時間が少なく、一般の市民と交流する時間が少なく残念でした。もっと長い間滞在できて、ホームステイなど、向こうの人と交流できる場があったら最高ですね。

今回の参加で、非常に有意義な経験ができました。これをきっかけに今度は自分で行きたいところを計画して、旅行してみたいと思います。皆さんも機会がありましたら、この友好の翼をお勧めします。

16 17 18 19 20 21 22 23 24 25 26 27 28 29 30

☐ は閉庁日です。

体力づくり富士市民大会

☎ 体育振興課 内線 2727

と き 10月10日(日) 9:00~
 ところ 富士総合運動公園

- ◆家族対抗リレー (陸上競技場)
 対 象 市内在住の家族4人
 (両親と子供2人)
 内 容 4人×100mのタイムレース
 申し込み 9月21日までに体育振興課へ
- ◆地区対抗リレー (陸上競技場)
 対 象 各地区代表3チーム
- ◆スポーツ教室
 庭球場……ソフトテニス、テニス
 弓道場……弓道
 ※申し込みは直接各会場へ
- ◆無料開放施設(9:30~16:00)
 温水プール、庭球場、勤労者体育センター、市立富士体育館、富士柔剣道場、厚原スポーツ公園

ニュースポーツ講習会

☎ 体育振興課 内線 2727

と き 9月22日~10月13日 毎週水曜日 19:00~21:00 計4回
 ところ 市立富士体育館
 対 象 市内在住・在勤の16歳以上の人
 定 員 60人(先着順)
 内 容 カバディ、チェックボール、インディアカテニスなど
 受講料 400円(保険料)
 申し込み 9月17日までに体育振興課へ

危険物取扱者試験

☎ 消防本部予防課 内線 3213

と き 11月21日(日) 9:30~
 ところ 富士市内(会場は未定)ほか
 内 容 ①甲種危険物取扱者
 ②乙種危険物取扱者(1~6類)
 ③丙種危険物取扱者
 必要書類 受験願書、写真2枚、試験手数料(甲種5,000円、乙種3,400円、丙種2,700円)、印鑑など
 申し込み 9月10日~20日に消防本部予防課へ(土・日・祝日は除きます)

救急医療週間

9/5~11

=9月9日は救急の日=
 救急車を待つ間に応急手当を!

問い合わせ 消防本部警防課 内線3342

●今月の納税●

固定資産税 }
 都市計画税 } 第3期
 国民健康保険税 }

納期 9月15日~30日

敬老会の日程

市内25会場で敬老会が行われます

☎高齢者福祉課 内線 2316

対 象	73歳以上の人(大正9年9月15日以前に生まれた人)		開始時間	各会場とも10:00~(ただし、特別養護老人ホーム鑑石園は10:30~、特別養護老人ホーム天間荘は14:00~)		
と き	地 区	と こ ろ	9月14日(火)	吉永第一	東 部 市 民 プ ラ ザ	
9月9日(木)	今 泉	東 部 市 民 プ ラ ザ	〃 15日(水)	原 田	原 田 小 学 校 体 育 館	
〃 10日(金)	鑑 石 園	特 別 養 護 老 人 ホ ー ム 鑑 石 園		大 淵	大 淵 中 学 校 体 育 館	
	浮 島	東 部 市 民 プ ラ ザ		広 見	社 会 福 祉 セ ン タ ー 広 見 荘	
〃 11日(土)	神 戸	東 部 市 民 プ ラ ザ		須 津	東 部 市 民 プ ラ ザ	
	天 間 荘	特 別 養 護 老 人 ホ ー ム 天 間 荘		吉 永 北	吉 永 第 二 小 学 校 体 育 館	
	岩 本 園	特 別 養 護 老 人 ホ ー ム 岩 本 園		富 士 南	富 士 南 小 学 校 体 育 館	
〃 12日(日)	元 吉 原	東 部 市 民 プ ラ ザ		岩 松	岩 松 中 学 校 体 育 館	
	富 士 駅 北	富 士 第 一 小 学 校 体 育 館		鷹 岡	鷹 岡 小 学 校 体 育 館	
	富 士 楽 寿 園	特 別 養 護 老 人 ホ ー ム 楽 寿 園		富 士 駅 南	富 士 第 二 小 学 校 体 育 館	
	伝 法	伝 法 小 学 校 体 育 館		吉 原	吉 原 小 学 校 体 育 館	
	富 士 見 台	富 士 見 台 小 学 校 体 育 館		天 間	天 間 小 学 校 体 育 館	
	丘	社 会 福 祉 セ ン タ ー 広 見 荘		田 子 浦	田 子 浦 小 学 校 体 育 館	

9月の水道料金納入地区

鷹岡(久沢西・南、本町1.2.3、入山瀬全区、天間全区) 広見、田子浦、吉永、須津、駅北、吉原、元吉原、大淵(若松全町、久保町、大久保、三ッ倉南、城山)

納入期限は9月末日まで(納入はお早目に、お忘れなく)
 納入は手続きが簡単、便利な指定金融機関等の口座振替で

問い合わせ 水道部業務課 内線2533、2534

暮らしのたより

9月- 1 2 3 4 5 6 7 8 9 10 11 12 13 14 15

エアロビクス教室

☎ 温水プール 36-2131

と き ①10月7日～12月9日 毎週木曜日 10:00～11:30 計10回
 ②10月15日～12月17日 毎週金曜日 19:00～20:30 計10回
 ところ ①市立富士体育館
 ②富士総合運動公園温水プール
 対 象 ①②とも一般男女
 定 員 ①②とも各30人
 受講料 ①②とも3,000円
 申し込み 9月22日～28日に受講料を持参し、勤労者体育センター、市立富士体育館、富士文化センターへ

勤労者・成人水泳教室

☎ 温水プール 36-2131

と き ①勤労者水泳教室 10月4日～ 毎週月・火曜日 19:00～20:30 計8回
 ②成人水泳教室 10月5日～ 毎週火・金曜日 10:00～11:30 計8回
 ところ ①②とも富士総合運動公園温水プール
 対 象 ①勤労者 ②一般男女
 定 員 ①②とも各30人
 受講料 ①②とも5,000円
 申し込み 9月26日の8:30～9:00に受講料と印鑑を持参し温水プールへ

シルバー健康体操教室

☎ 温水プール 36-2131

と き 10月6日～12月15日 毎週水曜日 計10回
 ①9:30～10:30 ②10:40～11:40
 ところ 富士柔剣道場
 対 象 市内在住・在勤の60歳以上の人
 定 員 ①②とも各60人
 受講料 ①②とも1,500円
 申し込み 9月22日～28日に受講料を持参し、勤労者体育センター、市立富士体育館、富士文化センターへ

9月の歩く会

☎ 体育振興課 内線 2727

と き 9月19日(日) 雨天26日(日)
 ところ 鉄舟寺、船越公園
 集 合 富士駅改札口前 7:50
 コース 富士駅発8:11 → 清水駅8:35 → 鉄舟寺 → 船越公園 片道約4.5km
 持ち物 弁当、水筒、雨具など
 問い合わせ 中村 方へ ☎51-2985

☆プロ野球イースタン・リーグ☆

横浜ベイスターズ VS 読売ジャイアンツ

9/19(日)

(富士総合運動公園野球場)

問い合わせ 温水プール ☎36-2131

保健婦人センターまつり記念講演会

「40歳からの健康づくり」

と き 9月13日(月) 13:00～
 ところ 保健婦人センター
 講 師 鈴木正成 さん(筑波大学教授)
 保健婦人センター ☎64-8990

第27回

富士市スポーツ祭に参加しませんか

☎体育振興課 内線2727

大会名	と き	と こ ろ	申 し 込 み	対 象	締 め 切 り
バドミントン	9月19日	市立富士体育館ほか	富士市大淵95-33 笠井好美 ☎36-0596	一般	9月4日
ゲートボール	10月8日	雁ゲートボール場	今泉9-5-17 高橋清 ☎53-1822	一般	9月8日
バレーボール	10月10日	大昭和富士工場ほか	今泉5-6-45 小澤進 ☎52-5299	小・中・高、一般	9月15日
剣 道	10月3日	勤労者体育センター	森島112-1 福田善次 ☎61-2859	中・高、一般	9月16日
ハンドボール	10月10日	富士高等学校	中島303-6 佐藤守男 ☎64-0095	中・高、一般	9月18日
バスケットボール	①9月23日 ②10月3・10・17日	市立富士体育館ほか	依田原町8-7 小林泰 ☎51-2350	①小 ②中・高、一般	9月20日
柔 道	10月11日	勤労者体育センター	今泉3510-40 荒木和幸 ☎51-4681	小・中・高、一般	9月20日
卓 球	①10月3日 ②10月24日	市立富士体育館	鯨島475 川久保正行 ☎61-1555	①中 ②小・高、一般	①9月24日 ②10月15日
陸 上	10月11日	富士総合運動公園陸上競技場	富士見台3-7-32 鈴木弘行 ☎21-3801	小・中・高、一般	9月16日
サッカー	10月17日	富士東高等学校	厚原1138-12 中村邦介 ☎71-2600	小・中・高、一般	9月25日
クレール射撃	9月26日	岩本山射撃場	中野956-1 秋山武男 ☎35-0514	一般有資格者	当日会場
ボクシング	10月3日	富士ボクシングジム	松岡314 富塚晃 ☎61-2627	少年の部 青年の部	9月27日
ソフトテニス	①9月19日 ②10月3日	富士総合運動公園庭球場	森島102-11 佐藤昇一 ☎61-5571	①中 ②一般	①9月10日 ②9月25日
水 泳	10月24日	富士総合運動公園温水プール	中島404-12 小澤祐和 ☎63-8810	小・中・高、一般	9月31日
テ ニ ス	①9月26日 ②10月17日	富士総合運動公園庭球場ほか	松岡565 パビーテニスクラブ ☎63-8575	①一般男子予選 ②高、一般	9月12日

16 17 18 19 20 21 22 23 24 25 26 27 28 29 30

☐は閉庁日です。

ふれあい教養セミナー

☎ 社会教育課 内線 2716

と き 9月25日(土) 14:00~
 ところ 東海大学短期大学部(静岡市)
 テーマ 数学的発想術・自然の不思議に学ぶ
 講師 秋山 仁 さん(東海大学教授)
 受講料 無料(受講券が必要です)
 申し込み 9月17日までに電話か、はがきに住所、氏名、年齢、電話番号、「9月のセミナー希望」と書いて、〒424 清水市三保2389 東海大学社会教育センター「ふれあい教養セミナー」事務局へ ☎0543-34-2385

建設業の経営事項審査

☎ 管財課 内線 2787

と き (8:50~15:00)
 ①10月15日(金)…平成4年10月~2月決算
 ②11月5日(金)…平成5年 3月~4月決算
 ③11月26日(金)…平成5年 5月~6月決算
 ④12月17日(金)…平成5年 7月~9月決算
 ところ 富士土木事務所
 対象 ①法人、個人 ②~④法人
 ⑥この審査を受けないと、富士市の建設工事指名参加願は受け付けることができません。ご注意ください。
 問い合わせ 静岡県土木部管理課建設業室許可係へ ☎054-221-2507

ダイヤル市政案内
☎52-1111

9月10日は 全国下水道促進デー

☎ 下水道部管理課 内線 2511

「下水道 人と自然が手をつなぐ」
 ☆富士市下水道まつり
 と き 9月23日(木) 10:00~15:00
 ところ 東部浄化センター
 内容 作品展示、食べ物コーナーなど
 ☆いろいろコンクール作品募集
 内容 下水道を普及促進する内容の図画・ポスター、作文、標語、写真応募先 9月7日までに、下水道部管理課へ
 作品展示 9月25日(土)~27日(月) ヤオハン吉原店3階催事場

いつせい防疫

☎ 環境衛生課 内線 2052

月 日	午 前	午 後
9月6日(月)	鷹岡本町1~3	久沢南 入山瀬久保・東
" 7日(火)	久沢西	入山瀬西 天間東
" 8日(水)	久沢北 入山瀬天王町	厚原西
" 9日(木)	柳島 柳島日東 大昭和社宅	東宮島 川成島 下川成
" 10日(金)	久沢東	天間北1・2
" 13日(月)	厚原中・東2	厚原北 末広町
" 14日(火)	片宿 厚原東1・南	傘木 傘木北 三ッ倉町
" 16日(木)	石坂1・4	石坂2・3 美原町 桜ヶ丘
" 17日(金)	天間田代・川坂	天間南 厚原東3

ワープロ・パソコン・エアロビクス教室

☎ ラ・ホール富士 53-4300

◆ワープロ教室
 と き・9月29日から毎週水曜日
 ①午前コース②午後コース
 ③夜間コース 各計8回
 ・10月5日から毎週火曜日
 夜間コース 計8回
 ◆パソコン教室
 と き・10月7日から毎週木曜日
 ①午前コース②午後コース
 ③夜間コース 各計8回
 ・10月2日から毎週土曜日
 短期コース 計4回
 ◆エアロビクス教室
 と き・9月21日から毎週火曜日
 ①昼間コース②夜間コース
 定 員 ワープロ、パソコン各コース8人。エアロビクス各コース40人
 申し込み 各教室とも9月11日の9:00~17:00にラ・ホール富士へ

飼えなくなった 犬・猫の引き取り日

☎ 環境衛生課 内線 2052

飼えなくなった犬、猫の引き取りは各会場15分です。出した犬、猫はお返しできませんのでご注意ください。
 持ち物 愛犬手帳
 ◇9月10日(金)・24日(金)
 田子浦公民館9:00、富士公民館9:30
 ◇9月3日(金)・17日(金)
 吉永公民館 9:00、市役所西口 9:30
 大淵公民館10:10、鷹岡公民館11:35

健康コーナー

うつ病

うつ病は心の風邪とも言われ、性別に関係なく実年から老年に多く発生する感情障害の病気です。平常元気に活躍していて、まじめな人が何か面倒くさくなり、元気が出ず、決断力が鈍り、迷ったり、悲観的なことばかり考えたり、睡眠不足で無口になって落ち込んでしまいます。

原因は不明ですが、身体症状から、他の病気と間違えられることもあります。放置していても自然に治ることもありますが、重症化して何もできない

人になってしまうこともあります。

最近、老人のうつ病が痴呆と誤診されていることがあります。治療としては、一見元気がなく沈んでいるので、頑張れと励ましたり、環境を変えさせたりすることがあるが、かえって悪化させる結果となり、知らぬ間に心にブレーキがかかっている「怠けている」と思われる罪業感が強くなります。周囲も本人の見えない苦痛を理解してやり、気軽にさせてやるのが大切です。そして専門医の指示どおり、抗うつ剤療法をしたり、神経療法をしてもらえば必ず回復してきます。ブレーキが外れてくれれば、スタミナも蓄えられ、

自然と動きたくなくなってきます。

うつ病は、誰でもかかる可能性のある病気なので、おかしいと思ったら恥ずかしいとか、隠すことをしないで専門医の診察を受けることです。そして正しい診断のもとに治療を受けてください。必ず治る病気なのです。

〈富士市医師会〉

レター通信

クーラーはうまく使えば、あせも予防や安眠のために役立ちますが、長時間の使用や冷やし過ぎは体によくありません。正しく使用して、健康に夏の暑さを乗り切りましょう。

暮らしのたより

9月 - 1 2 3 4 5 6 7 8 9 10 11 12 13 14 15

星空のコンサートに お出かけください

☎ 文化振興課 内線 2723

ロゼシアターのオープニングプレイ
イベントとしてのコンサートです。

と き 9月18日(土) 18:30~

ところ 中央公園野外ステージ

(雨天の場合は富士文化センター)

出演団体 *富士交響吹奏楽団 *富士
フィルハーモニー管弦楽団 *ソ
リスト・石川渉、市村ひろみ、白川
裕望、辻村典枝さんなど

入場料 無料(ただし整理券が必要)

申し込み 吉原市民会館、富士文化セ
ンター、文化振興課へ

第27回

市展(書道)の審査結果

☎ 文化振興課 内線 2723

●毛筆一般の部

市長賞	百足山文江(入山 瀬)
議長賞	神谷佳代子(富士 岡)
教育委員長賞	鈴木美代子(中 野)
教育長賞	鈴木 昭(厚 原)

●毛筆高校の部

市長賞	林 陽子(吉原 高)
議長賞	垣野 佳子(富士見 高)
教育委員長賞	森田 葉子(吉原 高)
教育長賞	仁藤祐美子(")

●硬筆一般の部

市長賞	石川八千代(瓜島 町)
議長賞	加藤 信子(今 泉)
教育委員長賞	池田 裕代(本市場新田)
教育長賞	遠藤 圭介(松 岡)

●硬筆高校の部

市長賞	佐野明日香(吉原商 高)
議長賞	稲崎 雅美(")
教育委員長賞	増田 恵(")
教育長賞	大岩 智子(")

もう一度、大学生 してみませんか

☎ 社会教育課 内線 2716

静岡大学人文学部は、社会人第3年
次編入学の特別選抜学生募集の説明会
を行います。

と き 9月11日(土) 14:00~

ところ 静岡大学人文学部301教室

対 象 満25歳以上で、社会人経験(自
営業・主婦を含む)5年以上。短大
・高等専門学校卒業または同等以上
の学歴のある人

試験日 11月25日(木)

問い合わせ 静岡大学人文学部教務係
へ ☎054-237-1111 内線3020

社会人から大学院生を募集

☎ 社会教育課 内線 2716

静岡大学人文学部は、社会人が大学
院法学研究科に入学するための、特例
選抜試験を行います。

対 象 大卒または
これと同等の人で
入学予定日までに
社会人経験が3年
以上ある人



出願期間 9月22日~30日

試験日 10月14日(木)・15日(金)

問い合わせ 静岡大学人文学部教務係
へ ☎054-237-1111 内線3020

●●市民れんらく版●●

☆市村ひろみ メソソプラノ リサイタル

と き 9月11日(土) 18:30~

ところ 富士文化センター

問い合わせ かやはら音楽事務所
☎63-5787

☆富士ジャズクラブ例会

「ウインドマシーン ジャズ
オーケストラコンサート」

と き 9月15日 18:00~

ところ ラ・ホール富士

問い合わせ 事務局ケルン ☎52-8922

☆TEPCOホールの催し物

「フラワー展示会」9月2日~7日

「関ロー幸個展」油絵・水彩など

9月9日~14日

問い合わせ TEPCOホール ☎52-4080

緑と花の相談コーナー

☎ みどりの課 内線 2667

と き 9月12日(日) 10:00~15:00

ところ 吉原・吉永・富士・鷹岡の各
公民館

内 容 樹木と草花に関する無料相談
(相談された人には粗品をさし
あげます)

9月の献血

☎ 社会福祉課 内線 2312

日	場 所	時 間
16(木)	市役所西口	9:30~15:30
19(日)	保健婦人センター (センターまつり)	9:30~15:00
25(土)	J R 富士駅前	10:00~16:00

9月



●問い合わせ 市立中央図書館 ☎52-2825

日	場所と貸し出し開始時刻
1日(水)	大淵第二小学校(10:00) 芙蓉会(13:45) 富士見台 市営住宅第一集会所前(15:00)
2日(木)	湯沢平団地市営住宅前(15:00)
4日(土)	岳鉄須津駅前広場(10:00) 自由ヶ丘県営住宅北駐 車場(13:45) 旭化成西社宅駐車場(15:00)
5日(日)	神谷緑町北駐車場(10:00) 桑崎公会堂前(13:45) 間門橋入口(15:00)
8日(水)	老人ホーム駿河荘(10:00) 神戸幼稚園(13:45)

*都合により日程を変更することがあります。(雨天中止)
*休館日は、6日、13日、15日、20日、23日、27日、30日です。

9日(木)	東海電化(10:00) 厚原本照寺前(13:45)
11日(土)	中丸スーパーマルイ駐車場(10:00) 城山町公会堂 前(13:45) 桜ヶ丘南大橋宅東側(15:00)
12日(日)	砂山日産弘済会前(10:00) 高山県営住宅団地内 (13:45) 広見町大昭和アパート前(15:00)
16日(木)	滝戸団地内(13:45) 湯沢平団地市営住宅前(15:00)
18日(土)	岳鉄須津駅前広場(10:00) 自由ヶ丘県営住宅北駐 車場(13:45) 旭化成西社宅駐車場(15:00)
25日(土)	中丸スーパーマルイ駐車場(10:00) 城山町公会堂 前(13:45) 桜ヶ丘南大橋宅東側(15:00)
26日(日)	砂山日産弘済会前(10:00) 高山県営住宅団地内 (13:45) 広見町大昭和アパート前(15:00)

暮らしの カレンダー

9月 SEP 〔長月〕

- ・がん制圧月間
- ・救急医療週間(5日～11日)
- ・高齢者交通安全旬間
(11日～20日)
- ・秋の全国交通安全運動
(21日～30日)

○毎週土・日曜日は閉庁日です。

1 水	総合防災訓練
2 木	3ヵ月・9ヵ月児健康相談(須津公)
3 金	3ヵ月・9ヵ月児健康相談(吉永公) 犬・猫の引き取り日 →P 9
4 土	
5 日	各地区体育祭
6 月	
7 火	離乳食講習会(保婦センター)
8 水	3ヵ月・9ヵ月児健康相談(保婦センター)
9 木	救急の日 1歳6ヵ月児健診(保婦センター) 敬老会 →P 8
10 金	全国下水道促進デー 3歳児健診(富士保健所) 小中学校科学作品展(吉原市民会館) ～11日 3ヵ月・9ヵ月児健康相談(保婦センター) 犬・猫の引き取り日 →P 9 敬老会 →P 8
11 土	敬老会 →P 8
12 日	緑と花の相談コーナー →P 11 敬老会 →P 8
13 月	3ヵ月・9ヵ月児健康相談(吉原公・保婦センター)
14 火	離乳食講習会(保婦センター) 敬老会 →P 8
15 水	敬老会 →P 8 [敬老の日]

9月の花

サルスベリ

- 開花時期
8月～9月
- 市内見所
新幹線新富士駅南口
富士緑道



16 木	3ヵ月・9ヵ月児健康相談(鷹岡公) 1歳6ヵ月児健診(保婦センター) 献血 →P 11
17 金	3ヵ月・9ヵ月児健康相談(今泉公) 3歳児健診(富士保健所) 犬・猫の引き取り日 →P 9
18 土	星空のコンサート →P 11 富士市発明工夫展(ラ・ホール富士) ～19日
19 日	保健婦人センター祭り 献血 →P 11 プロ野球イースタンリーグ 横浜対巨人 →P 9
20 月	3ヵ月・9ヵ月児健康相談(保婦センター) [彼岸の入り]
21 火	2歳児むし歯予防教室(保婦センター)
22 水	3ヵ月・9ヵ月児健康相談(伝法・富士見台公)
23 木	富士市下水道まつり →P 10 [秋分の日]
24 金	3ヵ月・9ヵ月児健康相談(丘・天間公) 3歳児健診(富士保健所) 犬・猫の引き取り日 →P 9
25 土	献血 →P 11
26 日	交通安全・青少年健全育成・盗犯防止・ 健康づくり大会(伝法小グラウンド) 郷土の作家展 ～10月27日
27 月	3ヵ月・9ヵ月児健康相談(大淵・原田公)
28 火	3ヵ月・9ヵ月児健康相談(広見公) 離乳食講習会(保婦センター)
29 水	
30 木	固定資産税・都市計画税・国民健康保険税第3期納期限 下水道受益者負担金第2期納期限 1歳6ヵ月児健診(保婦センター) [十五夜]

こちら編集室

最近髪型をソバージュにしている若い女性の人をよく見ます。ちょっと気になってソバージュの意味を調べてみたら、フランス語で「野生の」という意味！ということはサッカー選手がしているあのワイルドな髪型もソバージュ？私の中のソバージュのイメージがちょっと崩れました。

人口 230,545人 男 115,125人 女 115,420人
世帯 71,605世帯 (8月1日現在)
発行・編集 富士市総務部広報広聴課 ☎51-0123