



## 「月に泣くかぐや姫」

愛・紙人形富士支部支部長 田中数枝さん作



ミスかぐや姫にプレゼントしたくて、この作品を作製。  
かぐや姫のだれにも言えない別れの寂しさを、ちよつとした顔の傾きや腕の形で表現します。  
和紙を巧みに使用して、柔らかみや動きを出していきます。緩やかに波打つ感じでしなやかなラインを出して。色や模様、バランスなどにもかなりの気を使います。  
でもつくっているときは、時間を忘れるほど楽しいもの。  
この作品を二十四日のミスかぐや姫コンテストで、かぐや姫に贈ります。

- 2~5 人権について  
          知りたい
- 6 街のアルバム帳
- 7 オーシャンサイド ナウ
- 8~11 暮らしのたより
- 12 8月のカレンダー

# 人権について 知りたい

富士市が今年度人権モデル地区に指定されました。毎年全国から十四地域を法務省と全国人権擁護委員連合会が選び、指定された地域では人権尊重の心を広める活動を積極的に行い、全国の見本になるよう努めます。

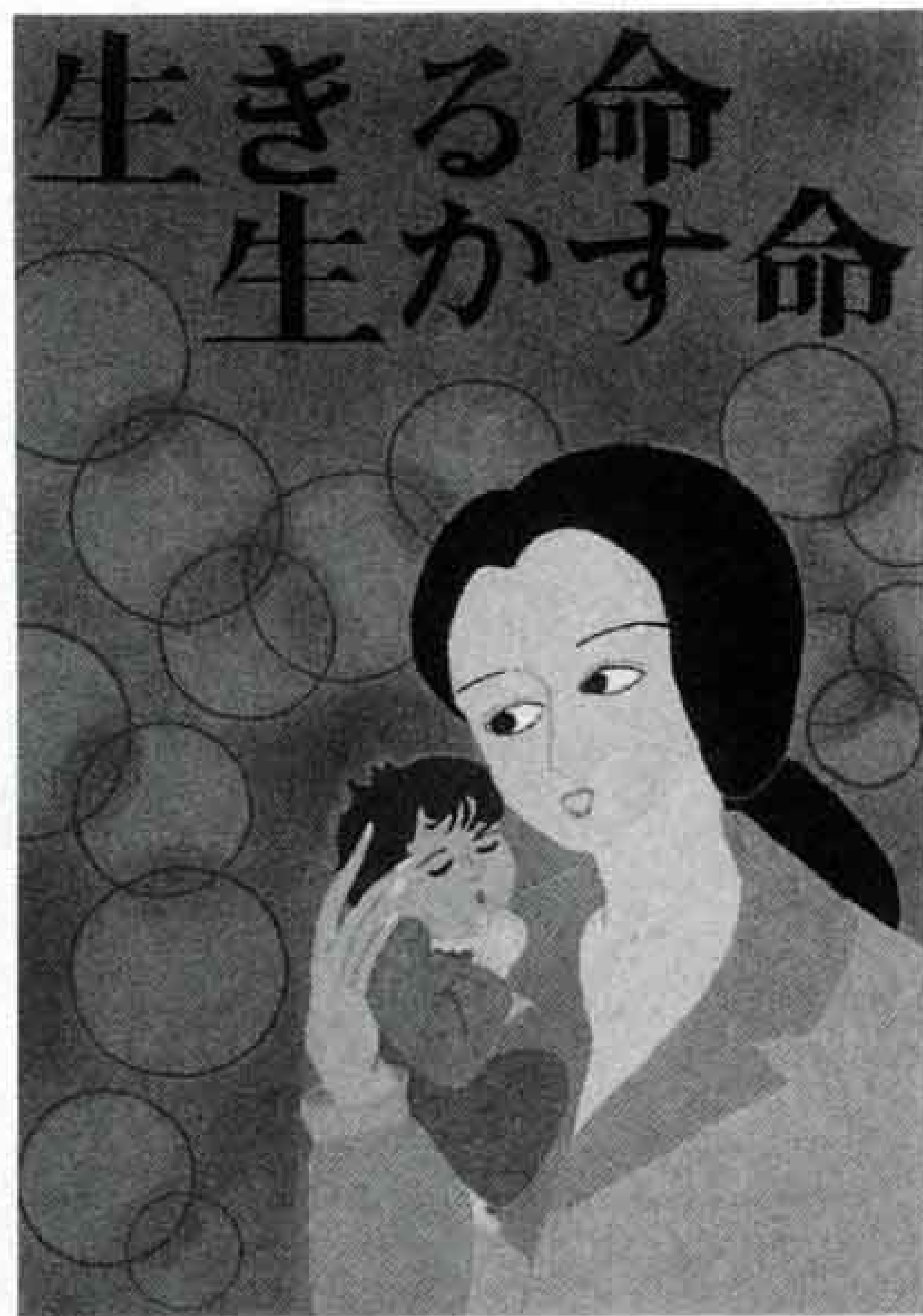

平成4年度人権ポスター最優秀作品  
吉原北中 古屋静香さん



でも、人権と言われてもピンとこない人も多いのでは。今回は、人権モデル地区としての活動についてお知らせするとともに、非常に大切な「人権」についてお互いに考えてみましょう。

## Q & A



### 人権とは、どんなことですか？

人権とは一口で言うと、「すべての人が等しく幸せな生活を営むための基本的な権利」です。要するに、生まれながら持っている、当たり前の権利なのです。この権利をお互いに尊重し、相手の立場を考えて豊かな人間関係をつくっていけば、幸せな生活が送れるはず。しかし、自分の権利だけを主張したり、行動したりすると、他人の人権を侵すことに。お互いに思いやりを持つことが大切です。

「国民は、すべての基本的人権の享有を妨げられない」(日本国憲法十一条)。「基本的人権」とは人間が人間らしく生きていくのに必要な自由と権利。

### こんなとき、人権が危ない

他人の勝手な行動のために、みんなと等しい幸せな生活が送れない。こんなとき人権が侵されていると言えます。

知らないうちに人権を侵していることもある  
知らないうちに人権を侵されていることもある

- 学校などでいじめられる
- 近所のカラオケがうるさくて悩まされている
- みんなから仲間外れにされる
- 変なうわさをたてられる
- 女性・障害者・外国人だからといって差別される
- 先生から体罰を受けるなどです

# 皆さんの人権を守るよう

## 活動してまいります

人権擁護委員とは、地域の中で人権擁護活動を行う任務を持った人です。市長から推薦を受け、法務大臣から委嘱されます。富士市の人権擁護委員は、私を含め十五人。このうち七人が女性です。

活動内容は、人権思想の普及に努めること。しかし、人権と一口で言っても範囲が広いですからね。主な活動の一つとして、市民の人権が侵されていないか常に監視し、もし侵されていたらそれを助けるということがあります。

最近啓発活動をしながら特に注目しているのは、大きく分けて五つ。子供の人権、高齢者の人権、女性の人権、障害者の人権、外国人の人権が侵されていないか、ということとです。例えばいじめの問題、高齢者が家族から冷遇されているか、女性に対するセクハラや昇級の問題、障害者が健常者と一緒に生活しやすいか、外国人への差別がないかなどです。

そして、もし人権が侵されていたら、その人たちの意見を聞き、

富士市人権擁護委員

協議会会長

## 河野 勝さん

内容に応じて法律上はこうなっているとか、どうした方がいいとかのアドバイスをします。

例えば、家主や地主からいやがらせなどにより一方的に追い立てられて困っている人、変なうわさをたてられ名誉や信用を失ったとして訴えてくる人などに対して、アドバイスをしてあげるんです。

### 市民二十万人に

### 人権に関心を持つてほしい

また、重要な活動として、人権というものを皆さんに知っていただくための啓発活動があります。パンフレットやビラを配布したり、横断幕を掲げたり。今年度の人権モデル地区としての活動の中には、各公民館の高齢者学級の時間に、人権とは何かを聞いていただく「人権モデル地区講演会」も行っています。

今の現状では、人権に対する認識があまりないと思うんです。実際に人権を侵されている人も、自覚がないこともしばしば。今年度のモデル地区を機会に、人権に関心を持ち、人権とは何かを知っていただくことが、私たちの願いです。

昭和47年から人権擁護委員として活動。ことして21年目。現在、富士市人権擁護委員協議会会長、富士市地区人権擁護委員会会長、静岡県人権擁護委員連合会副会長としても活躍中。



## 【富士市人権モデル地区推進協議会の主な事業】



人権モデル地区講演会

人権を広く知ってもらうための、啓発活動を行っています。

- ◇人権の花（ヒマワリ）を小学校へ配布
- ◇中学生を対象に、人権ポスター・人権作文の募集
- ◇小中学生を対象に、人権書道を募集
- ◇各地域などで人権に関する講演会、講習会の開催
- ◇市内七カ所に、垂れ幕、横断幕、広告塔を掲示
- ◇市民から四百人を無作為抽出して、人権に関するアンケート調査
- ◇各種パンフレットの配布、ポスターの掲示など

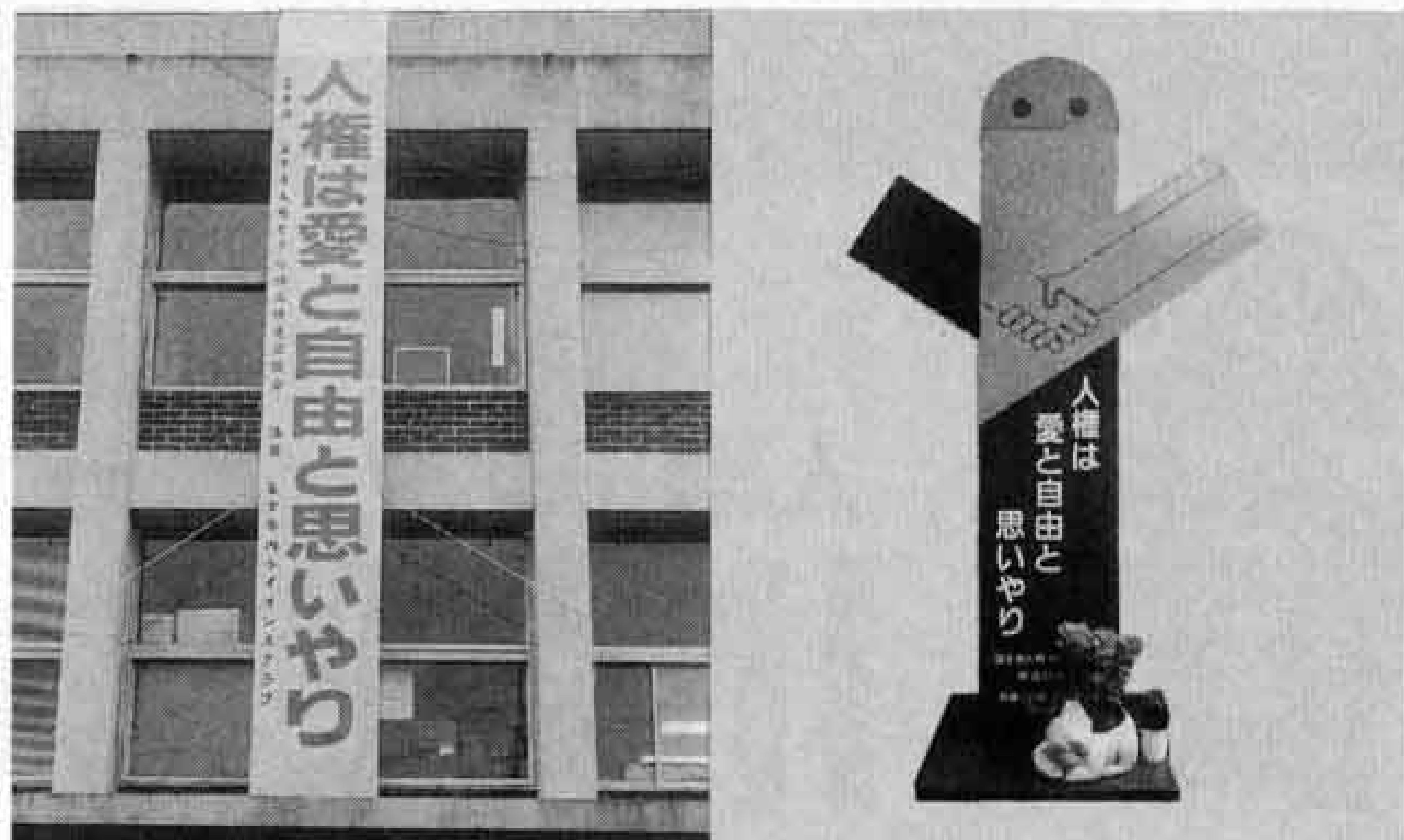

市内各所に、垂れ幕、広告塔

人権に関する各種パンフレット





昨年11月、富士ふれあいの翼に参加。障害を持つ人たちと一緒に、富士市の姉妹都市アメリカ合衆国オーシャンサイド市へ。現在、小規模授産所で障害を持つ人たちを指導。

### ふれあいショップあゆみ指導員 鈴木なみ江さん

アメリカではとにかく障害者の人権が守られていました。障害者に限らず、個人を尊重する国ですから。どこへ行っても、障害者の行けない場所がないんです。例えば、何かショーを見に行っても、車いすのスーツが設けてありますし、段差もありません。街の中だつて全然問題なく移動することができます。ですから、障害を持った人たちでも、どんだん街に出てきている。みんな生き生きと、健常者と同じ生活ができて

るんです。

また、一緒に行った障害者のお母さんが「人の見る目が違う。伸び伸びできる」と言っていました。小学生のころから車いすを押しあげると、障害者と接する機会が多いからではないでしょうか。社会参加の問題でも、身体障害者に関しては、健常者と同じ待遇。富士市でも小規模授産所などがあり、楽しく幸せに働けるようになったことは、とてもありがたいことです。

以前、日本のどこかのホテルで、盲導犬を連れていた人が宿泊を断られたと聞きました。いくら犬を入れてはいけないからといって、悲しすぎると思いませんか。

交通事故や高齢で、いつ自分も障害を持つかわからないんです。今私たちが、障害者の人権を守れるような環境をつくっていかなければならぬと、心から思います。

## 障害者の人権を 守れるような環境を

「よく外国人だからアパートを貸してくれないとか、一つの部屋に何人も住まわされる、病院で診てもらえないなどの人権問題を聞くよね。私たちの場合、そんなにひどい差別は受けたことはないけれど、ちょっとしたことでも差別を感じて悩むこともある」

「そう、一番感じることは、じろじろ見られること。確かに外見も言葉も違うからだけど」

「あと外人って呼ばれると、すごく気になる。名前も聞かないで外人と書かれたこともあるの。指を指されたことも」

「私はアメリカ人なんだけど、アメリカでは誰でも銃を持っているんでしょとか、人を撃つのが好きかって聞かれたときは、かなりショックだった。自分の国をばかにされているみたいで」

「言葉がわからないのは、私た

ちが悪いんだけど、避けられたり、仲間外れにされたり」

「親切な人もすごく多い。でも特別に扱われすぎて困っちゃう。周りの人と同じように接してほしいのに何か両極端」

「どこの国でも、差別はあると思うの。でも日本と大きく違うのは、若い人も差別の話をよくして、多くの人が人権や差別に関心があることだと思うわ」

## 私たちは日本人ではないけれど

## 特別な人でもないんです

エリサベス・ルーさん  
シヨーン・メレディスさん  
レイチエル・ウェインさん



左から吉原高校のAET（英語指導助手）のレイチエル・ウェインさん、吉原商業のAETシヨーン・メレディスさん、富士市立小中学校のAETエリサベス・ルーさん

人権インタビュー

# INTERVIEW

# 権



法務局の支局長補佐として人権の啓発、問題に取り組むほか、人権相談の相談官として問題に対してのアドバイス、助言を行う

ここで受ける相談は、いわゆる「よろず相談」なんです。人権相談というとか何か難しい響きがして、敬遠されがちですが、要するに毎日の暮らしの中で起こる様々な問題を解決するための相談をしています。

例えはじめ、体罰、女性差別、外国人の問題、家庭内で起こる問題、借地借家や土地の問題など。人と人がいる以上、必ず問題が起きます。ですから非常に範囲が広いんです。これらの相談の中から、人権が侵害

された疑いのある事件を発掘することが基本の目的です。 昨年は、電話の相談も含め九百六十五件の相談を受けました。相談内容では、家族の問題が、ダントツでトップ。離婚問題やそれに伴う子供の扶養問題が多いです。土地がらみの問題もかなりありますね。 相談を受けると、相談者に対して助言、アドバイスをします。問題の解決のためにどのようなことをしたらよいか、どのような手続が必要かなど。

静岡地方法務局 富士支局 支局長補佐 土屋敏雄さん

人権相談は 簡単に言つと よろず相談なんです



人権 案内 相談

毎日の生活の中での困りごと 悩みの相談をお受けします

☆静岡地方法務局 富士支局1階 月曜日～金曜日 8:30～17:00 ☎53-1200 (電話相談)

☆市役所2階 市民相談室 毎週木曜日 10:00～15:00

お気軽にご相談ください



新ちゃんがないた

○ストーリー

四肢性マヒという障害を持つ新ちゃんが、幼なじみのツヨシと一緒に学校生活の中で起こるいやがらせなどの数々の問題に、正面から立ち向かい、それらを乗り越えていく物語。

運動会での全員参加種目。運動会の実行委員会では、新ちゃんが出ないのならそのクラスは棄権とみなしたらという意見。それを聞いた新ちゃんは、クラスメイトに応援され競技に出場する。ズボンが破れ、ひじを擦りむきながら、両腕を使って一生懸命進む新ちゃんに、全校生徒から声援が・・・ (アニメーション 三十六分)

●貸し出し 市役所社会福祉課で無料でお貸しします

問い合わせ

社会福祉課 内線2312 または 静岡地方法務局 富士支局 ☎53-1200





## ◀ 環境月間 ▶



### 大きくなぁーれ 鯉の放流

6月1日 環境月間は、鯉の放流でスタート。五味島の富士中央小学校の6年生80人が、小学校北側の潤井川へ鯉を放しました。今回放流したのは、約10センチの鯉の稚魚2,000匹。生徒たちは2人1組になって、「鯉が元気に育つようなきれいな川に」と願いを込めて、バケツに分けられた鯉を丁寧に放流しました。

### 地球とはもっと仲よくなれるはず「環境展」

6月5・6日 パピーで開かれた環境展には、地球に優しい電気自動車や再生紙などが展示され、注目を集めました。



### 環境破壊に目を光らせて 「一日環境監視パトロール隊」

6月10日 一日環境監視パトロール隊が、田子の浦港や富士市沿岸の環境を巡視しました。市長を隊長に、市内の高校生12人が隊員となり、巡視艇、パトロール艇に乗って海へ出航。海水を採水して、PHや水の中の酸素の量、細かい浮遊物などを厳しくチェックしました。

# 吉原祇園祭



## おはやし鳴れば心も踊る 「吉原祇園祭」

6月12・13日 毎年恒例の吉原祇園祭は、ことしも大盛況。

伝統のあるこの祭りは、吉原本町通りを中心に、おはやしを奏でながら山車(だし)が練り歩きます。吉原っ子なら、「テンテケドコドン」のおはやしを聞いたらいともたってもいられなくなるほど。また、土曜日にはことしで2回目の女みこし、日曜日にはけんかみこしも行われ、街が祭り一色になった2日間でした。



### オーシャンサイド ナウ vol. ⑧

#### =街の活性化へ=

オーシャンサイドは今、市内の企業の活性化と、新しい企業を市内へ誘致するための事業に踏み出しました。

9月30日、「企業の共同経営」という経済サミットを市役所で開きます。この日は、経済の専門家が中心になり仕事に関係した研究会、セミナー、パネルディスカッションを行い、最新の情報などを提供します。

地元の企業は、自分たちの製品の展示やサービスをし、企業同士の情報交換をします。地元のレストランも、試食品をサービス。また、ミュージシャンの演奏や、アーティストによる作品の展示も、市役所の近くで行われます。

#### =企業と協力した関係を=

市はサミットに向けて、企業の主な人と会い、企業を誘致し生産力をアップするには、市がどのような経済援助をしたらよいのか、意見を聞きます。このような方法で、日本のように行政と企業が協力した関係をつくらうと学



んでいるのです。

多くのアメリカの市は、経済の安定した発展のために、企業がどのような援助を必要としているのかわらうと、より近づいた関係をつくらうと努力しています。

そしてそれぞれの市が、街に企業を誘致するための援助や政策を出し、市同士の企業の取り合い競争になります。この競争が、行政、企業の活発化になるんです。

では皆さん、また広報ふじでお会いするときまで、

サ・ヨ・ナ・ラ!

# Oceanside Now

このコーナーでは、富士市の姉妹都市オーシャンサイドの広報担当ラリー・パウマンさんから送られてくるホットな情報をお知らせします。

ハロー！皆さん。まず始めに、4月に行われたオーシャンサイド芸術の日に富士市から芸術作品を送っていただきまして、ありがとうございました。すばらしい作品51点に私たちはとても感激しました。

さて、今回の話題は経済サミットについて。ちょっと堅い話ですけどごらんください。

16 17 18 19 20 21 22 23 24 25 26 27 28 29 30 31

☐ は閉庁日です。

### 市民憲章運動推進第28回全国大会 オリジナルテレホンカードを販売

☎ 総務課 内線 2763

11月12日にロゼシアターで開催される市民憲章全国大会ふじ大会の、記念テレホンカードができましたので、予約を受け付けます。

図案 A「富士の型染」  
B「岩本山公園の富士」

価格 1枚 800円

配布 11月12日に全国大会NTTコーナーでお渡しします

申し込み 7月26日～9月10日に総務課へ（電話も可）

### 第二東名事業用地の 先行取得

☎ 第二東名対策室 内線 2416

静岡県は、第二東名自動車道の建設を推進するため、事業用地の先行取得をしています。

対象となる用地 第二東名自動車道の事業用地で、全筆が買収予定区域に入り、建物のない土地

先行取得の期間 道路公団が用地買収を始めるまでの期間

用地の取得者 静岡県土地開発公社

取得の条件 ○ 1,500万円まで税金の特別控除があります

○ 1,500万円を超える部分も39%の税率が20%に引き下げられます

### ダイヤル市政案内 ☎52-1111

### 富士市戦没者 追悼式

戦没者の霊を慰め、日本の平和の確立を祈念するため、戦没者追悼式を行います。

とき 8月15日(日)  
11:50～

ところ 吉原市民会館大ホール

12時の時報に合わせ、黙禱をささげましょう

問い合わせ 社会福祉課 内線2311

### 親子木工教室

☎ 林政課 内線 2574

都合のよい日、時間に来てね!

とき 7月25日(日)、8月8・22日(日)  
10:00～15:00

ところ 田子の浦港木材協同組合「富士ひのきの館」

内容 木片を利用して、親子で巣箱、ミニいす、郵便受けなどをつくります

※道具は用意してあります

問い合わせ 富士農林事務所林業振興課 ☎65-2202

### いっせい防疫

☎ 環境衛生課 内線 2052

月日	午前	午後
8月6日(金)	五味島 本市場4	本市場1～3 千寿町
" 9日(月)	平垣町 平垣2・3	水戸島上 平垣北町 水戸島上南
" 10日(火)	国久 浅間町	中島新道町 本市場新田 前田
" 11日(水)	柚木	水戸島中 平垣八幡町
" 12日(木)	松本	富士中島上・下
" 18日(水)	下横割北 大昭和社宅 四丁河原南	上横割 十兵衛南
" 19日(木)	水戸島下 水戸島南町	森島
" 20日(金)	西宮島 自由ヶ丘	宮下 浜添

### 第6回

### 戦争展

8・9(月)▶13(金)

★市役所2階 市民ギャラリー★

- アジアの国々への侵略加害
- 従軍慰安婦と戦後補償
- シベリア強制労働で亡くなった人々
- 戦争の広がりや富士市民の暮らし
- 教科書のなかの戦争 など

主催：核兵器廃絶平和富士市民の会  
(事務局：富士市職員組合 内線2150)

富士駅南公民館

### パソコン講座

☎ 富士駅南公民館 63-2625

とき 8月20日～10月22日 毎週金曜日 19:10～21:00 計10回

ところ パソコンスクール「アント」

対象 一般成人

定員 10人(先着順)

受講料 無料

申し込み

8月9日の19:00

～20:00に富士駅南

公民館へ

(電話は不可)



### 児童扶養手当の

### 現況届をお忘れなく

☎ 児童福祉課 内線 2327

現在、児童扶養手当を受けている人は、8月1日現在の家庭の現況を届け出るようになっていきます。この届けをしないと、8月分からの手当が受けられなくなります。また、母子家庭等医療費助成金制度の手続きをしていない人は、あわせて行ってください。

受付期間 8月11日～13日

※なお、児童扶養手当の認定請求の手続きをしていない人で、昭和60年8月1日以降に児童扶養手当の支給要件に該当することになった人は法律改正により、該当した日から5年を経過した場合には、正当な理由があるときを除き請求ができなくなりますので、ご注意ください。

### ふじのくに静岡 わが郷土の逸品 特選市

7/30～8/3

会場：新富士駅ステーションプラザFUJI  
県内市町村特産品の展示即売・実演  
問い合わせ 商業労政課 内線2593

原爆死没者の慰霊と平和を祈念して

### 黙禱をささげましょう

★8月6日(金) 8:15 (広島)

★8月9日(月) 11:02 (長崎)

問い合わせ 社会福祉課 内線2311



# 暮らしのたより

8月— ① 2 3 4 5 6 7 8 9 10 11 12 13 14 15

## 富士古典文学講座 — 大鏡 —

☎ 富士公民館 63-5211

「大鏡」は平安の歴史物語。華麗な王朝の世界へお誘いします。

とき 9月11日～1月8日 毎月第2土曜日 10:00～12:00 計5回

ところ 富士公民館

内容 「恋の病につける薬は」など

定員 80人

受講料 3,800円

講師 川田康幸さん(信州豊南女子短期大学助教授)

申し込み 8月20日9:00から受け付けます。受講料を持参し富士公民館へ

## 《青少年指導者養成講座》 リーダーセミナー21

☎ 青少年課 21-5436

とき 9月3日～11月28日 毎月第1・3金曜日 19:00～21:00

ところ ラ・ホール富士

対象 18歳以上の勤労青少年、各種青少年団体指導者や青少年指導に関心のある人

定員 150人

受講料 2,000円

講師 牟田悌三さん(俳優)、矢野壽男さん(教育実践家)ほか

申し込み 7月20日～8月21日に受講料を持参し、青少年課へ

## 子犬・子ねこをゆるめる会

☎ 環境衛生課 内線 2052

とき 9月23日(木) 13:00～14:30

ところ 中央公園(動物愛護フェスティバル静岡'93の会場)

対象 愛情と責任を持って飼える人

護渡料金

子犬 2,700円

子猫 1,100円

申し込み

9月18日までに

申し込み往復はがき(環境衛生課と富士保健所にあります)で申し込んでください ☎富士保健所65-2153

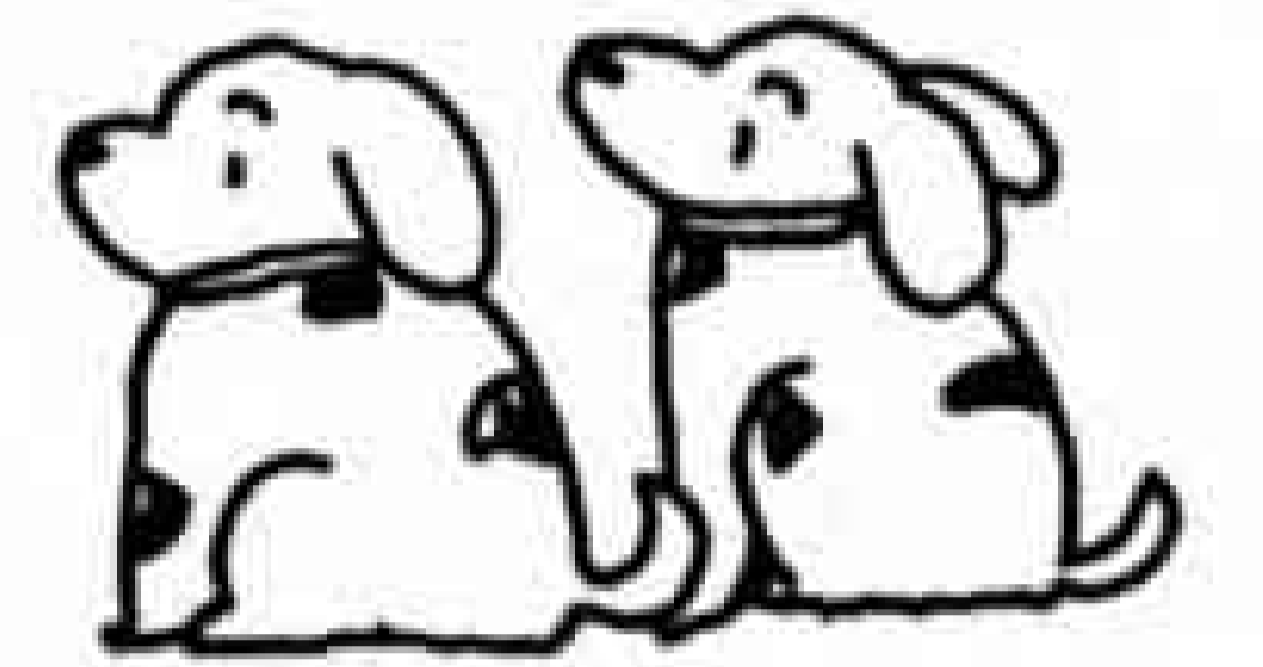

## 国民健康保険高額療養費の 自己負担金が変わりました

☎ 国民健康保険課 内線 2341

平成5年5月診療分より自己負担金が変わりました。

病院等に支払った金額が自己負担金を超えた場合、その超えた額が高額療養費として支給されます。

★変わった自己負担金の額

(円)

区分	改正前	改正後
市民税課税世帯	6万	6万3,000
市民税非課税世帯	3万3,600	3万5,400
多数該当(課税)	3万4,800	3万7,200
〃(非課税)	2万3,400	2万4,600
世帯合算(課税)	3万	3万
〃(非課税)	2万1,000	2万1,000

## 献血ボランティア 団体登録募集

☎ 社会福祉課 内線 2312

献血普及の推進に協力していただける団体を募集しています。

会の名称 アボちゃん協力会

活動内容 献血についての啓発活動

登録証 登録していただいた団体には「アボちゃん人形」を配布します

申し込み 社会福祉課、富士保健所にある申請書に記入し提出してください



アボちゃん

## 8月の献血

☎ 社会福祉課 内線 2312

日	場所	時間
19(木)	市役所西口	9:30～15:30
27(金)	丘公民館	9:30～11:00
28(土)	J R 富士駅前	10:00～16:00

## 8月は 電気使用安全月間

☆漏電遮断器やアース線を取り付けるなど、電気を安全に使いましょう☆

## 飼えなくなった 犬・猫の引き取り日

☎ 環境衛生課 内線 2052

飼えなくなった犬、猫の引き取りは各会場15分です。出した犬、猫はお返しできませんのでご注意ください。

持ち物 愛犬手帳

◇8月6日(金)・27日(金)

田子浦公民館9:00、富士公民館9:30

◇8月20日(金)

吉永公民館 9:00、市役所西口 9:30

大淵公民館10:10、鷹岡公民館11:35

## 母子家庭・寡婦の皆さんへ

☎ 児童福祉課 内線 2327

●特別無料相談

とき 8月11日(水) 9:30～16:30

ところ 市役所10階研修室

内容 職業、住宅、児童、年金など家庭内の問題についての相談

対象 母子家庭の母子、寡婦

## ●今月の納税●

市(県)民税 第2期

国民健康保険税

納期 8月15日～31日

## 8月の水道料金納入地区 下水道使用料

(鷹岡(厚原全区、久沢北区・東区)、富士見台、駅南、岩松、原田、大淵(大淵1.2.3、八王子1.2・本、穴原1.2、中野1.2、落合、片倉、三ッ倉、末広、富士本中・西、大富、次郎長、境、希望ヶ丘、大峯、一色)、今泉、伝法)

納入期限は8月末日まで(納入はお早目に、お忘れなく)  
納入は手続きが簡単、便利な指定金融機関等の口座振替で

問い合わせ 水道部業務課 内線2533、2534

16 17 18 19 20 21 22 23 24 25 26 27 28 29 30 31

☐ は閉庁日です。

### アクアビクス教室

☎ 温水プール 36-2131

と き 9月6日～11月15日 毎週月曜日 10:30～12:00 計10回  
 ところ 富士総合運動公園温水プール  
 対 象 一般男女  
 定 員 40人 (応募多数の場合は抽せん)  
 受講料 5,500円  
 申し込み 8月29日の8:30～9:00に本人が受講料、印鑑を持参し温水プールへ

### 初心者卓球教室

☎ 体育振興課 内線 2726

と き 9月1日～11月24日 毎週水曜日 19:00～21:00 計13回  
 ところ 富士勤労者体育センター  
 対 象 市内在住の18歳以上の初心者  
 定 員 50人  
 受講料 1ヵ月 500円  
 申し込み 8月15日までに、はがきに住所、氏名、性別、電話番号を書き〒416 富士市鮫島475 川久保正行へ

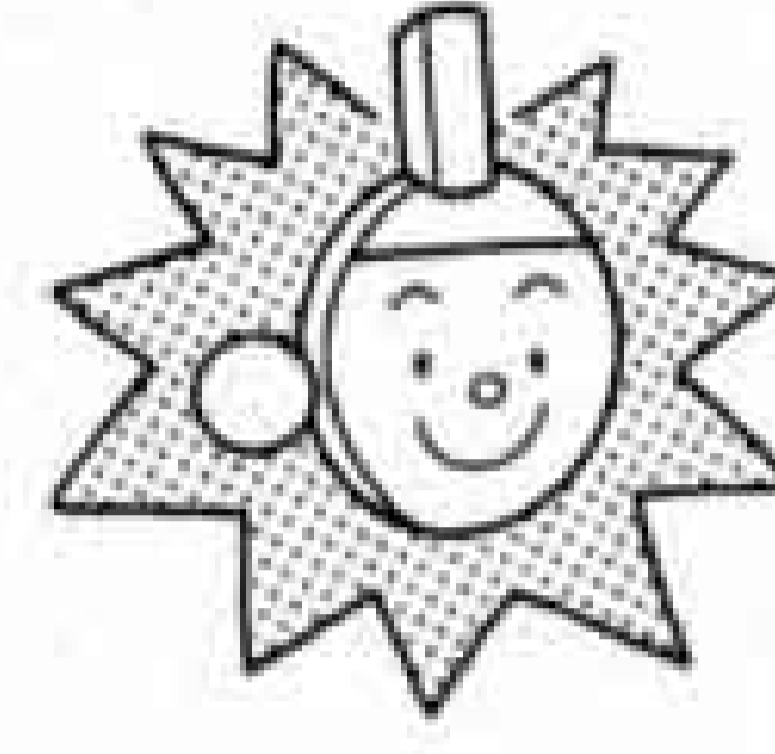

### 女子サッカー教室

☎ 体育振興課 内線 2726

と き 9月9日～2月24日 毎週木曜日 19:00～20:30  
 ところ 吉原高等学校グラウンド  
 対 象 小・中学生の女子と母親  
 受講料 1,000円  
 申し込み 8月31日までに、はがきに住所、氏名、年齢、電話番号を書き〒417 富士市今泉2160 県立吉原高等学校内 高田稔へ



### さわやか健康体操教室

☎ 体育振興課 内線 2727

内 容 ストレッチ体操、リズム体操、レクリエーション  
 対 象 市内在住の60歳以上の健康な人

受講料 1,000円 (保険料を含む)  
 申し込み 8月20日の10:00～10:30に受講料を持参し、各会場へ (一人1会場に限ります)

会 場	期 間 (計10回)	時 間	定 員
富士体育館	9月8日～11月24日 毎週水曜日	10:00～11:00	50人
	9月10日～11月12日 毎週金曜日	① 9:30～10:30 ② 10:45～11:45	①50人 ②50人
鷹岡公民館	9月6日～11月15日 毎週月曜日	① 9:30～10:30 ② 10:45～11:45	①40人 ②40人
元吉原公民館	9月6日～11月15日 毎週月曜日	① 9:30～10:30 ② 10:45～11:45	①30人 ②30人
富士見台公民館	9月9日～11月18日 毎週木曜日	10:00～11:00	35人
須津公民館	9月9日～11月18日 毎週木曜日	10:00～11:00	35人
田子浦公民館	9月9日～11月18日 毎週木曜日	10:00～11:00	35人
広見公民館	9月10日～11月12日 毎週金曜日	10:00～11:00	35人

### 8月の歩く会

☎ 体育振興課 内線 2727

と き 8月15日(日) 雨天は22日(日)  
 ところ 城ヶ崎海岸  
 集 合 富士駅改札口前 8:00  
 コース 富士駅8:14⇄熱海駅8:58伊豆急乗換⇄伊豆高原駅9:59→伊豆海洋公園 約5㎞  
 持ち物 弁当、水筒、雨具など  
 問い合わせ 歩く会事務局 (桑原 方) ☎52-2764

**富士税務署が 仮庁舎へ移転します**  
 庁舎建てかえのため、米之宮神社東側の仮庁舎に移転します  
 移転先 富士市本市場597-1  
 移転日 7月28日～30日  
 ☎富士税務署 61-2460

## 健康コーナー

# C型肝炎

C型肝炎は、C型肝炎ウイルス(HCV)の感染によって起こる肝炎です。HCVは1988年に発見され、従来非A非B型肝炎と呼ばれていたものの大部分は、C型肝炎であることがわかってきました。輸血、覚せい剤注射、医療事故、はり、性交、母子間垂直感染等による感染が考えられますが、なお不明な点もあります。

C型急性肝炎は、感染後約2～14週の潜伏期間の後、発病します。症状としては黄疸、疲れ、食欲不振、吐き気、

嘔吐等で、他の肝炎と特に違った症状はありません。当然のことながら、肝機能検査では異常値を示します。

C型慢性肝炎は、健診や献血の機会に、また他の疾患の検査中に肝機能異常が発見されて診断されることが多く、自覚症状のない場合もあり、疲れ、上腹部の不快感等があることもあります。ただ、C型慢性肝炎の経過中に肝機能がわずかに異常値か、正常値を示す状態が続くことがあります。治癒したのではなく次第に進行して、肝硬変さらには肝がんへと進展することがありますので、厳重な経過観察が必要です。C型肝炎の診断のためには、肝機能検

査のほかHCV抗体の測定、HCV遺伝子の検出、肝生検等が行われます。治療法は、肝機能障害に対する一般的な療法のほかに、ウイルスの増殖を抑えるインターフェロン治療法がありますが、肝生検で慢性活動性肝炎とわかった場合に使用されます。

〈富士市医師会〉

## レター通信

食中毒の患者さんの数が、年間約4万人もあるということです。食中毒から身を守るために、手や調理器具を清潔にし、でき上がりの食物は放置せず、すぐに食べましょう。

# 暮らしのたより

8月— ① ② ③ ④ ⑤ ⑥ ⑦ ⑧ ⑨ ⑩ ⑪ ⑫ ⑬ ⑭ ⑮

## 親子自然観察会

☎ みどりの課 内線 2667

と き 8月10日(火) 8:30~16:00  
 内 容 間門浅間神社、丸火自然公園、浮島ヶ原の自然を観察します  
 対 象 小学生以上の子供と親  
 定 員 50人(先着順)  
 参加費 無料  
 申し込み 8月9日までに電話でみどりの課へ



## 富士市民大学教養講座

☎ 社会教育課 内線 2716

と き 9月7日~11月9日 18:30~20:00 計10回  
 ところ ラ・ホール富士  
 定 員 300人(先着順)  
 受講料 7,000円(資料代を含む)  
 講 師 家田莊子さん(作家)、和泉雅子さん(女優)など  
 申し込み 8月9日の8:30から受け付けます。受講料を持参し社会教育課または各公民館へ

## 8月は「道路を守る月間」

### 8月10日は「道の日」

★道路の穴や側溝のふたの破損など、危険箇所を見つけたらご連絡ください。

☎道路維持課 内線2471

## 麻雀教室・カラオケ教室

☎ ラ・ホール富士 53-4300

①麻雀教室 ②カラオケ教室  
 と き ①② 9月4日~11月13日 毎週土曜日 13:00~15:00 計10回  
 ところ ①② ラ・ホール富士  
 定 員 ①② 20人(応募者多数の場合抽せん)  
 受講料 ①② 6,000円  
 申し込み①② 8月21日の9:00~17:00にラ・ホール富士へ

## 外国人のための日本語講座

☎ 社会福祉課 内線 2311

日本語を勉強しましょう  
 Vamos Estudar A Lingua Japonesa  
 Let's Study Japanese  
 学 習 日 語 吧  
 と き 8月~12月 毎週水曜日  
 昼の部 10:00~12:00  
 夜の部 18:30~20:30  
 ところ 保健婦人センター  
 対 象 富士市に住む外国人でひらがなが読めて自分の名前を日本語で書ける人  
 定 員 昼・夜の部 各20人  
 受講料 無料  
 申し込み 7月20日~8月6日に市役所3階社会福祉課へ本人が来てください

## 軽スポーツ教室

☎ 体育振興課 内線 2727

と き 9月7日~11月9日 毎週火曜日 10:00~11:30 計10回  
 ところ 市立富士体育館  
 内 容 ニュースポーツ、ストレッチ体操、リズム体操  
 対 象 市内在住の一般男女  
 定 員 60人(先着順)  
 受講料 1,000円(保険料を含む)  
 申し込み 8月19日に受講料を持参し体育振興課へ

## 硬式テニス教室

☎ 温水プール 36-2131

①午前の部  
 と き 9月3日~12月21日 毎週火・金曜日 10:00~11:30 計30回  
 ②午後の部  
 と き 9月3日~12月21日 毎週火・金曜日 13:00~14:30 計30回  
 ③夜間の部  
 と き 9月3日~10月13日 毎週水・金曜日 19:00~20:30 計10回  
 ところ 富士総合運動公園庭球場  
 対 象 ①一般男女の初心者 30人  
 ②一般男女の中級者 30人  
 ③勤労者男女 30人  
 受講料 ①② 1万6,000円  
 ③ 6,000円  
 申し込み 8月29日の8:30~9:00に本人が受講料を持参し、富士総合運動公園庭球場へ

## 8月 移動図書館車ふじ号の巡回日程

●問い合わせ 市立中央図書館 ☎52-2825

日	場所と貸し出し開始時刻
1日(日)	神谷緑町公園(10:00) 桑崎公会堂前(13:45) 間門橋入口(15:00)
4日(水)	芙蓉会(13:45) 富士見台市営住宅第一集会所前(15:00)
5日(木)	湯沢平団地市営住宅前(15:00)
7日(土)	岳鉄須津駅前広場(10:00) 自由ヶ丘県営住宅北駐車場(13:45) 旭化成西社宅駐車場(15:00)
8日(日)	砂山日産弘済会前(10:00) 高山県営住宅団地内(13:45) 広見町大昭和アパート前(15:00)

\*都合により日程を変更することがあります。(雨天中止)  
\*休館日は、2日、9日、16日、23日、30日、31日です。

11日(水)	老人ホーム駿河荘(10:00)
12日(木)	東海電化(10:00) 厚原本照寺前(13:45)
14日(土)	中丸スーパーマルイ駐車場(10:00) 城山町公会堂前(13:45) 桜ヶ丘南大橋宅東側(15:00)
18日(水)	岩倉学園、富士楽寿園、和光学園(10:00) 富士見台市営住宅第一集会所前(15:00)
19日(木)	滝戸団地内(13:45) 湯沢平団地市営住宅前(15:00)
21日(土)	岳鉄須津駅前広場(10:00) 自由ヶ丘県営住宅北駐車場(13:45) 旭化成西社宅駐車場(15:00)
22日(日)	砂山日産弘済会前(10:00) 高山県営住宅団地内(13:45) 広見町大昭和アパート前(15:00)
28日(土)	中丸スーパーマルイ駐車場(10:00) 城山町公会堂前(13:45) 桜ヶ丘南大橋宅東側(15:00)

# 暮らしの カレンダー

8月 AUG  
〔葉月〕

- ・道路を守る月間
- ・電気使用安全月間

○毎週土・日曜日は閉庁日です。

1日	県知事選挙投票日 →P 9
2月	高齢化社会シンポジウム(文化センター) 固定資産税・都市計画税第2期納期限 国民健康保険税第1期納期限 下水道受益者負担金第1期納期限 3ヵ月・9ヵ月児健康相談(保婦センター)
3火	
4水	
5木	富士市展「工芸・写真展」(吉原市民会館) ~ 8日 3ヵ月・9ヵ月児健康相談(須津公) 1歳6ヵ月児健診(保婦センター)
6金	3ヵ月・9ヵ月児健康相談(吉永公) 3歳児健診(富士保健所) 犬・猫の引き取り日 →P 9
7土	甲子神社祭典 ~ 8日 駿河荘まつり(老人ホーム駿河荘) [立秋]
8日	市民水泳大会(今泉小プール)
9月	3ヵ月・9ヵ月児健康相談(吉原公・保婦センター) 戦争展 →P 8
10火	道路を守る月間「道の日」街頭キャンペーン 離乳食講習会(保婦センター)
11水	児童扶養手当現況届受付 ~ 18日 3ヵ月・9ヵ月児健康相談(神戸公)
12木	
13金	[旧盆]
14土	
15日	戦没者追悼式 →P 8 青少年の船出航(田子の浦港) 岩松地区灯籠流し [終戦記念日]

## こちら編集室

広報ふじも今回で599号。次号8月5日号は記念すべき600号になります。残念ながら、私は600号の担当にあたらなかったのですが、担当のベテラン美人広報レディーが600号記念スペシャル特別企画を考えていると思います(?)ぜひ楽しみに。

## 8月の花

ムクゲ

- 開花時期  
8月~9月初旬
- 市内見所  
富士緑道

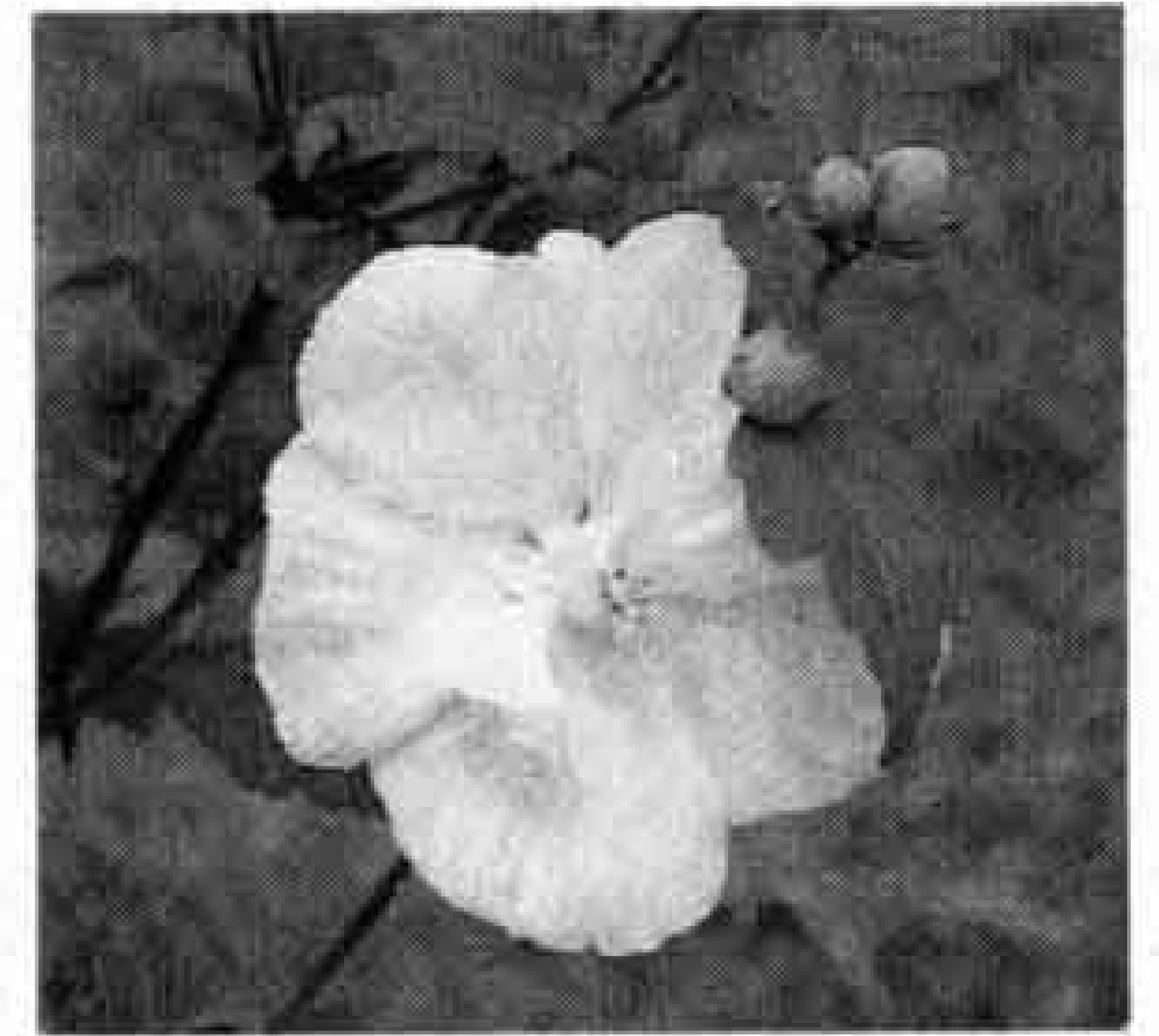

16月	
17火	
18水	3ヵ月・9ヵ月児健康相談(伝法公・元吉原公)
19木	1歳6ヵ月児健診(保婦センター) 献血 →P 9
20金	3ヵ月・9ヵ月児健康相談(今泉公) 3歳児健診(富士保健所) 犬・猫の引き取り日 →P 9
21土	
22日	
23月	3ヵ月・9ヵ月児健康相談(大淵公・保婦センター)
24火	3ヵ月・9ヵ月児健康相談(広見公) 離乳食講習会(保婦センター)
25水	天間天満宮祭典 3ヵ月・9ヵ月児健康相談(富士見台公)
26木	富士市展「絵画・彫塑展」(吉原市民会館) ~ 29日 3ヵ月・9ヵ月児健康相談(鷹岡公) 1歳6ヵ月児健診(保婦センター)
27金	3ヵ月・9ヵ月児健康相談(丘公) 3歳児健診(富士保健所) 犬・猫の引き取り日 →P 9 献血 →P 9
28土	中央病院開院記念式典(市立中央病院) 富士市役所職員祭(市役所北側駐車場) 献血 →P 9
29日	各地区体育祭
30月	3ヵ月・9ヵ月児健康相談(保婦センター)
31火	市県民税・国民健康保険税第2期納期限 離乳食講習会(保婦センター) 2歳児むし歯予防教室(保婦センター)

人口 230,369人 男 115,058人 女 115,311人  
世帯 71,521世帯 (7月1日現在)  
発行・編集 富士市総務部広報広聴課 ☎51-0123

★広報ふじは地球に優しい再生紙を使用しています