

2~5	街のぬくもり大切に 地域福祉計画
6・7	街のアルバム帳 4月のできごと
8~11	暮らしのたより
12	6月のカレンダー

ふるさと村ウオッチング

4月29日(みどりの日)、広見公園で歴史民俗資料館と市立博物館をめぐる、ふるさと村ウオッチングが行われました。参加した皆さんは、若葉色に染まりながらのんびりと歴史散歩を楽しんでいました。

街のぬくもり



大切に

地域福祉計画

だれもが安心して暮らせる明るい街・・・それが私たち市民の願いです。

お年寄りも、子供も、心身にハンデキャップを持つ人もびのびと日々の生活を楽しめる・・・そんな社会の実現を目指した、『地域福祉計画』ができました。

今回は、その中から特に高齢者福祉にスポットをあてそのあらましをお知らせします。

きょうも街中で

福祉活動が

ふえ続ける

お年寄り

十年後には総人口の十三・八%に現在、富士市の人口は約二十二万八千人。その内六十五歳以上のお年寄りは約二万二千人で、人口の約十%を占めています。

ちなみに、十年後の平成十三年には三万三千人に達し、人口比率も十三・八%になるだろうと推定されています。また現在、ひとり暮らしの老人や老人夫婦世帯など、在宅福祉サービスの対象となるお年寄りは約四千人ですが、同様に約六千五百人に達する見込みです。

年齢3区分別人口の推移と推計

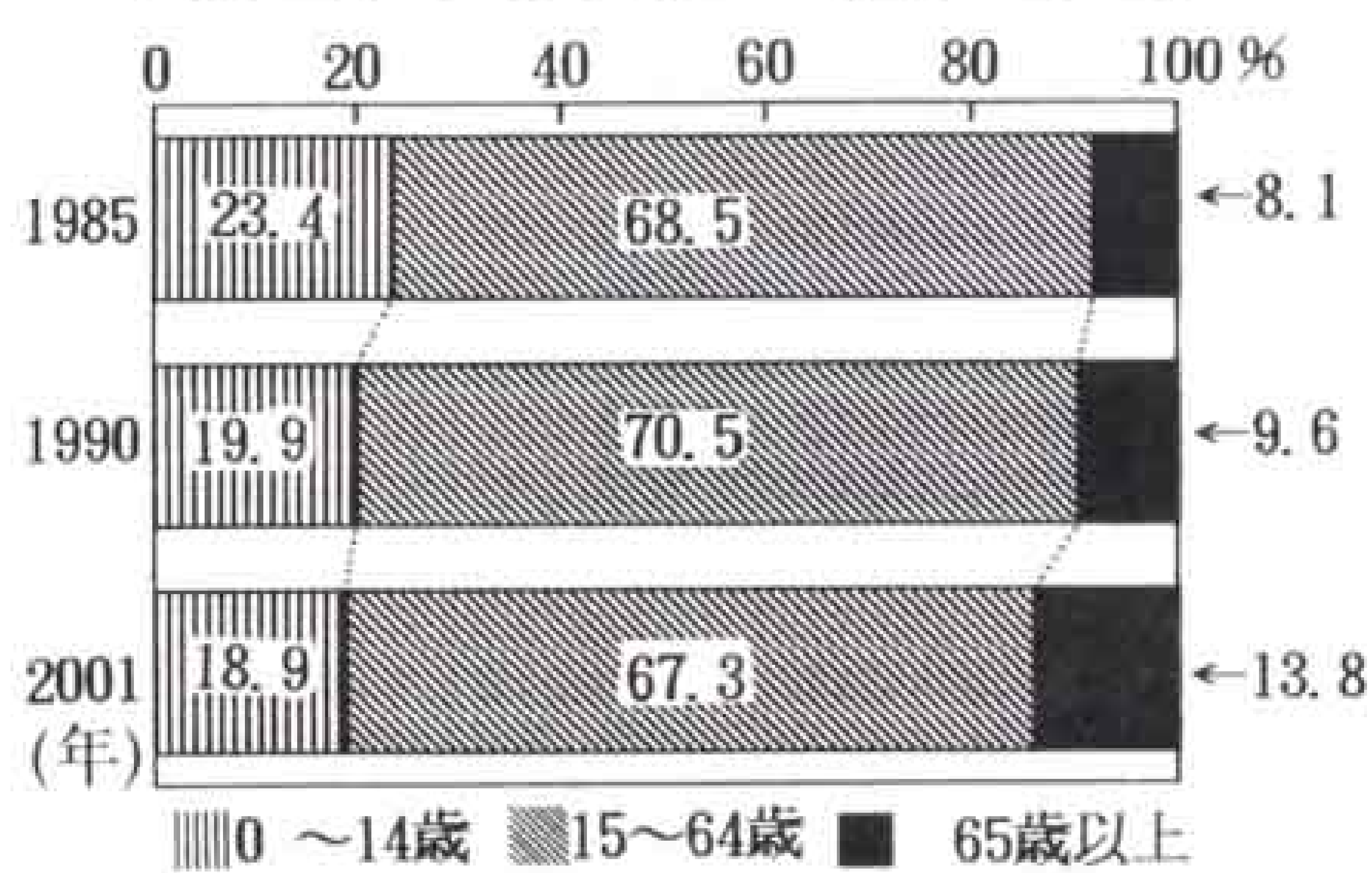

出生率は低く、核家族化が進んでいます。

富士市の出生率は人口千人に対して十一・六人で、十年前に比べて二・五人減少しています。また

地域福祉計画

一世帯人員は三・四人で、十年前に比べ〇・四人減少しています。出生率の低下と核家族化に加えて近年の女性の社会進出などから、家庭でお年寄りの世話をする介護能力は低下の傾向にあります。

広がる福祉

サービス

こうした社会環境の変化や都市化により、価値観が多様化しているため、さまざまな福祉サービスが求められています。

地域に開かれた施設「駿河荘」

市立養護老人ホーム「駿河荘」は、平成四年五月で創立十周年を迎えました。当時「老人ホーム」といえば、町や住宅から離れた場所が一般的であった中で、「駿河荘」は富士見台団地の中に建てられ、「開かれた施設」として、積極的に地域社会との交流を図ってきました。

奉仕活動、運動会、夏祭りへの参加など地域とのふれあいを深める一方、ひとり暮らしの老人への食事サービスやホームへ招いてのリフレッシュ事業など、さまざまな在宅福祉サービスを発展させてきました。



デイ・サービス



食事サービス



高齢者介護ホーム

地域に根づく 在宅福祉サービス

「駿河荘」のほか、市内には社会福祉法人の経営する特別養護老人ホームが四カ所あり、それぞれ地域に根ざした在宅福祉サービスを展開しています。主なものに、

★デイ・サービス

家庭に引きこもりがちなお年寄りを、週に一・二回バスでホームへ送迎し、リハビリや娯楽活動、食事、入浴などを楽しんでいただき、健康で生きがいのある生活をおくってもらおうというものです。お年寄りに大変人気の高いサービスです。

★食事サービス

地域に住むひとり暮らしのお年寄りに、ホームで作ったお弁当を週一回届けるものです。

食事を届けることで、栄養改善やふれあいによってお年寄りの孤独感を和らげるという目的があります。そしてこの事業は多くのボランティアの皆さんによって支えられています。

シヨート・ステイ

寝たきりや、痴ほう性のお年寄りを持つ家族が病氣や冠婚葬祭などで、一時的に介護できなくなったときに一週間を限度にホームでお預かりします。

高齢者介護ホーム

家族の介護を必要とするお年寄りを昼間だけお世話し、介護者の身体的、精神的負担を軽くします。現在「やすらぎの家」と「ふれあ

いの家」があります。

在宅保健サービス

訪問指導(看護)

保健婦人センターでは、保健婦と看護婦による訪問指導(看護)を行っています。

寝だこの処置や予防、機能回復訓練の指導のほか、医療機関との連絡調整などを実施しており、現在保健婦二十人、看護婦五人、理学療法士二人のスタッフで在宅保健サービスの充実に努めています。ことしから訪問歯科保健医療を開始します。

寝たきりのため歯の治療が困難なお年寄りを対象に、訪問による歯科治療を行います。この事業により、義歯の修理や口腔清掃ができ、栄養面の改善や衛生の向上を図ることができます。

介護者への配慮が

重要なポイント

高齢化が進んでくる中で、家族など介護者の負担はますます大きなものとなってきます。

在宅福祉サービスを進める上でこうした介護者への配慮が重要なポイントとなってきます。

在宅介護支援センター

家庭での介護や看護に関する要望は、ますます増加し、多様化してきます。支援センターではお年寄りに関するあらゆることについて相談に応じています。現在、支援センターは一カ所で、

「岩本園」にあります。民間団体も活発な介護者支援活動を展開しています。

また、市内には「すぎなの会」という痴呆性老人を抱える介護者同志が集まり、お互いの苦悩を軽くし、よりよい介護を進めようという自主的な団体があります。この会では、会員以外の人々の



電話相談

☎62-9970 (毎週金曜日 10:00~15:00)

ぼけ老人を抱える家族の会

「すぎなの会」

私たちの会では、痴呆性老人の介護者として抱えているお互いの悩みや心配事を相談し合い、心に安らぎを与え、励まし合いながらよりよい介護を進めています。

今回、私たちの経験や介護の知恵を会員以外の人にも役立ててもらおうと、電話相談を始めました。秘密は厳守します。お気軽にどうぞ!

市民の関心も

高まっています

相談にも応じるなど、市民サイドから広く地域へ働きかけています。

公共施設見学、「福祉コース」が大人気!

毎年市は、年間五十回ほど公共施設見学を実施していますが、中でも福祉施設の見学を希望する市民が急増。昨年度は十五団体、



訪問指導(看護)



在宅介護支援センターでの相談



福祉施設を見学する皆さん

社会福祉協議会の活動

民間の社会福祉活動の拠点

こうした市民自らの活動を市民サイドから支えているのが、社会福祉協議会です。

協議会では独自のきめ細かな福祉サービスを展開しており、ボランティアの育成や組織化、青少年の福祉教育など、地域に対して積極的な基盤づくりを働きかけています。

六地区に「地区福祉推進会」がこうした地区への働きかけは「地区福祉推進会」の発足を促し、現在、六地区で活動を開始しています。

天間地区の高齢者昼食懇談会や、富士見台地区の「駿河荘」を利用した少年福祉体験講座など、それぞれの地域の特色を生かした活動が展開されています。

手づくりの「介護教室」

で学んでいます



影山美穂さん(岩本)

私たちは、仲間同志で「生き生きライフ講座」という教室を開いて介護などの勉強をしています。教室を開催するには、保健婦さんや医師の皆さんの協力をいただいています。現在三十名ほどで学んでいますが、将来は地域ボランティア活動などに役立てたいと思います。自分も楽しみなが、地域福祉を学んでいきたいですね。

だれもが安心して暮らせる福祉の街を目指して

新しい

福祉システムを求めて

富士市の福祉は、これまでに多くの市民の皆さんがそれぞれの分野で地道な活動を続け、知恵を重ね合って今日まで進んできました。迫りくる高齢化の波を巧みに乗り越えていくためには、今までに蓄積したこのノウハウを結集し、体系づけて新しい視点から福祉システムをつくりあげていかなければなりません。

視点を地域に

置きます

新しい福祉システムの視点は、地域社会に生活している人々の抱える福祉に係わる問題を、できるだけ身近なところで解決するということです。

視点を生活の場である地域に置いて、社会福祉を計画的に進めていくためには、市と市民が一緒になって地域福祉計画をつくっていく必要があります。

計画をつくることによって、各種施設や蓄積されたノウハウを効率的に活用することができ、地域社会を原点に、住民の自主的な参加に支えられた二十一世紀の福祉

社会を築いていくことができます。

地域福祉計画の目指す目標

計画の実現のために次のような目標を掲げ、達成を目指します。

- ①生涯を通じて「安心した生活」ができる街
- ②地域で「ふれあいのある生活」ができる街
- ③だれもが「暮らしやすい」福祉の街
- ④市民の「連帯と参加」でつくる福祉の街

サービスに応じたエリアを設けます

市民がいつでも、どこでも必要なサービスを利用できるように、サービスが効果的に提供されるエリアを設け、必要な拠点施設を整備していく必要があります。

福祉エリア関係図

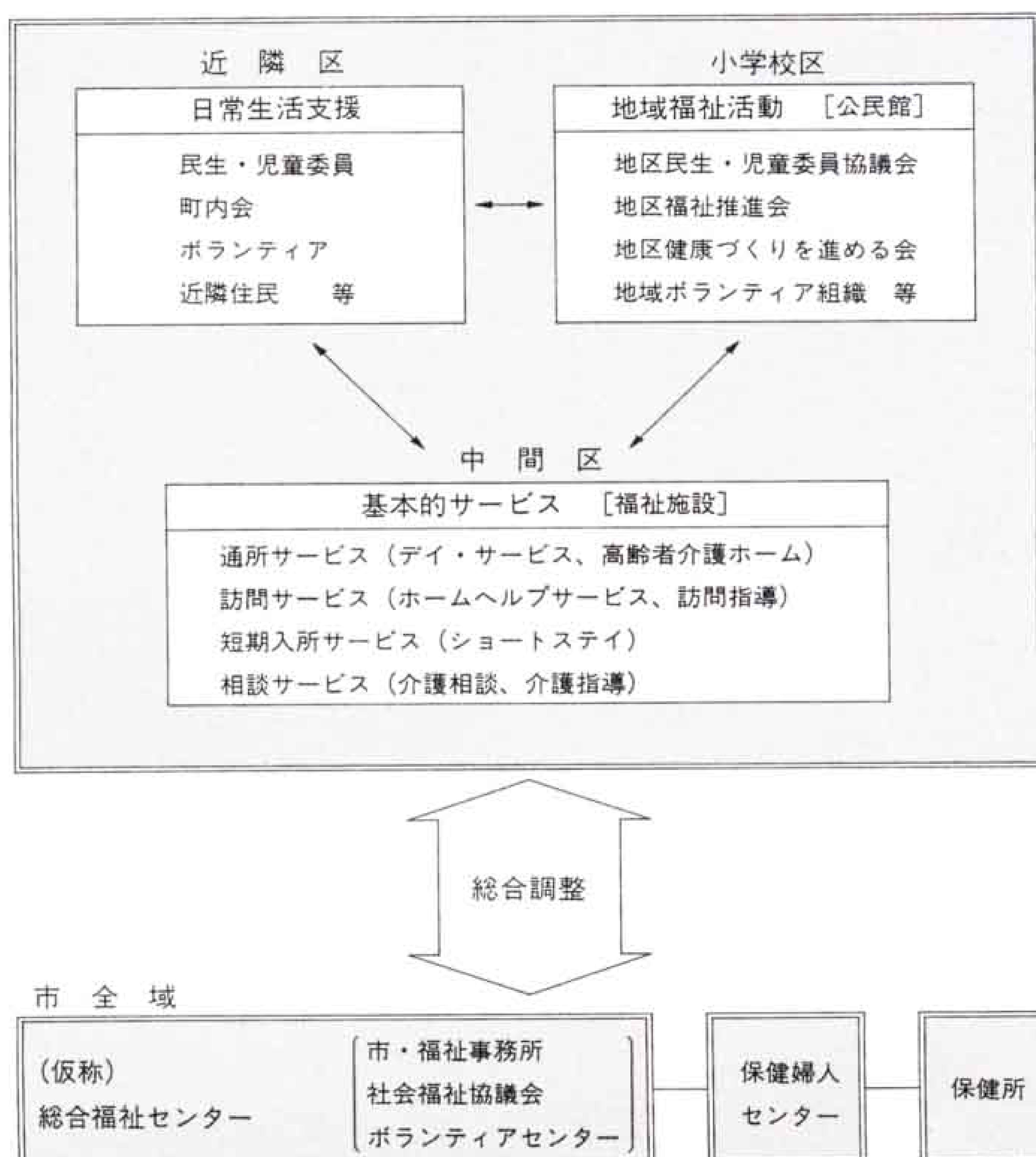



中学生福祉体験学習

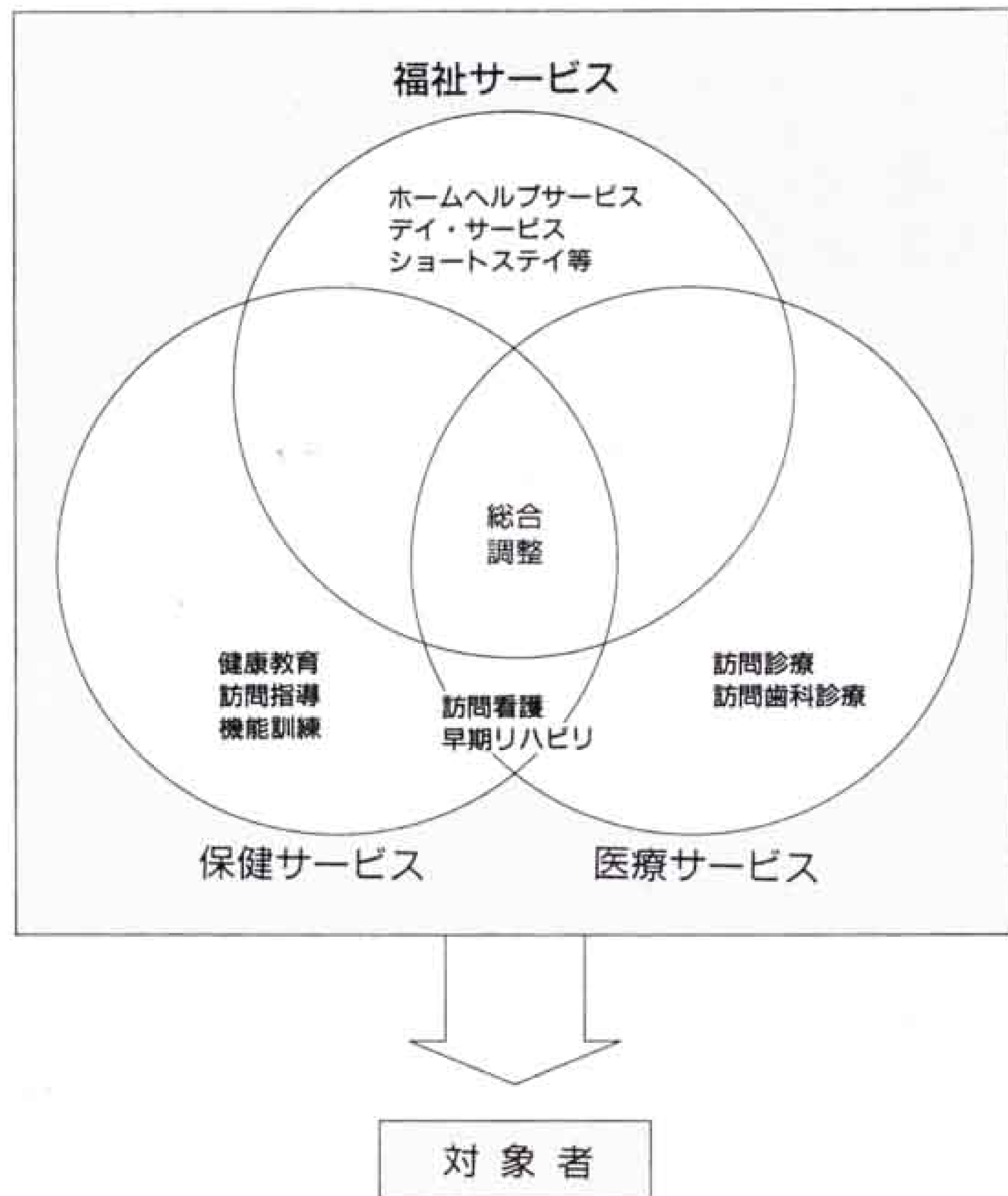

①近隣区（日常生活支援）エリア
 地域住民のネットワークを形成し、福祉サービスの対象者やそのニーズをきめ細かく把握するエリアです。
 民生・児童委員、健康づくり推

②小学校区（地域福祉活動）エリア
 公民館を積極的に活用し、地域の実情に応じた住民の自主的な福祉活動を進めます。
 ③中間区（基本的サービス）エリア
 個人一人一人の具体的なニーズに応えるため、地域の福祉施設を拠点として、デイ・サービス、ショートステイなどの通所サービスやホームヘルプサービス、食事サービスなどの訪問サービスといった基本的な在宅福祉サービスを行います。
 ④市全域（総合サービス）エリア
 福祉と保健、医療のサービスを総合的に調整し、相談や指導など専門的サービスを提供します。そのための中核拠点として、総合福祉センターを整備し、保健婦、

進員、町内会長、ボランティアなどの皆さんがこのネットワークを支えます。
 ケースワーカーなどの専門的な人材を配置していきます。

思いやり
 つないでぬくもりに
 人々の思いやりをつないで大きな輪にすると、ぬくもりが広がります。地域福祉を進めるため、まず、この輪をつくっていきます。福祉施設を有効に活用して地域の在宅福祉サービスの拠点となるよう工夫します。

十年後を見据え
 今私たちは
 地域福祉計画では、今後十年間の事業目標（左図）を明らかにしています。しかし、この計画の実行にはさまざまな問題や多くの困難が予想されます。でも、私たちは後戻りするわけにはいきません。だれもが安心して暮らせる福祉の街をめざす『地域福祉計画』。十年後の計画達成に向かって、きょうも街のあちこちで日々の福祉活動が繰り広げられています。暮らしに広がるぬくもりの輪を感じながら、今私たちは何をすべきか。一人一人がそれぞれの視点で積極的に考え、知恵を出し合い、信頼し合えば、答えは意外と手の届くところにあるのかもしれません。

10年間の事業目標(抜粋)

事業名	平成13年度目標	平成3年度現況
〔在宅福祉サービスの充実〕		
★民生・児童委員	323人	246人
★ホームヘルパー	116人	54人
★在宅介護支援センター	10カ所	1カ所
★デイ・サービスセンター	11カ所	2カ所
★訪問指導・訪問看護	2,165人	373人
★訪問歯科診療	検診・治療 250人	検診のみ 14人
〔施設福祉サービスの充実〕		
★特別養護老人ホーム	366床	265床
★ケアハウス	100人	0人
★老人保健施設	422床	0床
★(仮称)総合福祉センター	1館	0館
〔福祉のまちづくり〕		
★高齢者・障害者向け市営住宅	114戸	6戸
★シルバーハウジング (高齢者世話付住宅)	60戸	0戸
〔地域福祉活動の推進〕		
★(仮称)福祉サービス公社の設立	1社	0社
★地区福祉推進会の組織化	20地区	6地区

「富士市地域福祉計画」に関するお問い合わせは
 社会課 内線二三一一

おとしよりの福祉
 富士市
 高齢者福祉課 内線2315

富士市地域福祉計画
 社会課 内線2311

福祉情報コーナー
 「富士市地域福祉計画」(ダイジェスト版)
 『地域福祉計画』の全容をコンパクトにまとめた冊子です。ご希望の方に差し上げます。



4月の話題

街のアルバム帳



① 4月1日から内科・小児科に加え、外科の一次救急診療も救急医療センター(津田)で開始しました。

- ① 救急医療センターで外科も診療
- ② 吉永北公民館オープン
- ③ 緑と花の百科展、大盛況
- ④ 丘地区で初の『桜まつり』開催



③ 4月12日、中央公園で、開かれた緑と花の百科展は、晴天に恵まれて、大盛況。当日、会場では今年度のミス茶娘クイーンの表彰式も行われました。



② 4月5日、吉永第二地区の生涯学習の拠点となる、吉永北公民館がオープンしました。市内で21番目の公民館となります。



⑤ 4月5日にオープンしたホール。地区の人たちの評判も上々。



④ 4月12日、丘地区としては初めての『桜まつり』が、厚原スポーツ公園で行われました。



⑥ 4月23日、平成4年度市政モニターの委嘱式が行われました。
25人のモニターの皆さんには、これから1年間会議や通信などで市政への提言を行っていただきます。

⑤ 富士見台公民館に多目的ホール完成

⑥ 市政モニターを委嘱

⑦ 『こどもの国』市民懇話会が発足

⑧ 新富士駅にモダンな派出所完成



⑦ 4月28日、市民の声を『こどもの国』の基本計画に反映させるため、市民懇話会を発足させました。秋までに意見をまとめ県に要望書を提出する予定です。



⑧ 4月20日、新幹線新富士駅北口にモダンな派出所がオープンしました。建物の内部には市民とのコミュニケーションを大事にしようと、ふれあいコーナーが設けられています。

16 17 18 19 20 21 22 23 24 25 26 27 28 29 30

☐は閉庁日です。

健康大学受講生募集

☎ 保健婦人センター 64-8992

～健康大学で、自分の、そして家族の健康について考えてみませんか～

とき 7月17日～9月25日 毎週金曜日 13:30～15:30 計9回

ところ 保健婦人センター

対象 満18歳以上で市内在住・在勤の人

定員 80人

受講料 無料 (ただしテキスト代が必要です)

申し込み 6月22日までに電話で保健婦人センター成人保健係へ

飼えなくなった犬、猫の引き取り日

☎ 環境衛生課 内線 2052

飼えなくなった犬、猫の引き取りは各会場15分です。飼えなくなって出した犬、猫はお返してできませんのでご注意ください。また、野良猫の捕獲、引き取りはいたしません。

持ち物 愛犬手帳

- ◆6月5日(金)、19日(金)
吉永公民館 9:00、市役所西口 9:30、大淵公民館10:10、鷹岡公民館11:40
- ◆6月12日(金)、26日(金)
田子浦公民館 9:00、富士公民館9:30

いっせい防疫

☎ 環境衛生課 内線 2052

月日	午前	午後
6月8日(月)	穴原町1・2 境町	八王子本町 大久保町
" 9日(火)	今宮 内山町(勢子辻)	神戸1・2
" 10日(水)	富士本中町	富士本西町 次郎長町
" 11日(木)	富士見台1・3 富士見台2北 富士見台2南 富士見台4西	富士見台4東 富士見台5～7 久保町
" 12日(金)	若松町1～3 高山	一色 萩の原
" 15日(月)	田中町 柏原町2	柏原町1 神谷緑町
" 16日(火)	浮島町3	浮島町1・2
" 17日(水)	鈴川町5 鈴川浜町西 鈴川浜町中	鈴川浜町東 今井本町
" 18日(木)	今井毘沙門町 今井東町 西田中町 柏原町3	大野町 楡町
" 19日(金)	江尾町1・2	増川町1～3

●今月の納税●

市(県)民税 第1期

納期 6月15日～30日

市長相談

市政全般について市長が直接お聞きします

とき 6月11日(木) 13:00～14:00

受付 市民相談室 内線 2243



6月は「環境月間」です

テーマ

"地球とは

もっと仲良くなれるはず。"

月間中には、ブラジルで地球サミットが開かれます。地球環境と私たちの身近な環境について考えてみましょう。

地球が危ない
もうSUFではありません

「わたしたちと環境展」

6月6日(土)・7日(日) パピー4階催事場

企業の環境保全実践コーナー、電気自動車、環境クイズ、リサイクル展と即売、小中学生の夏休み自由研究などの相談、大気汚染(NO₂)簡易測定者募集ほか

問い合わせ 公害課 内線2072

ぬいぐるみ人形ミュージカル アラジンと魔法のランプ

とき 6月21日(日)

第1回 11:00～ 第2回 14:00～

ところ 吉原市民会館ホール

入場料 1,000円

(当日 1,200円)

※全席自由

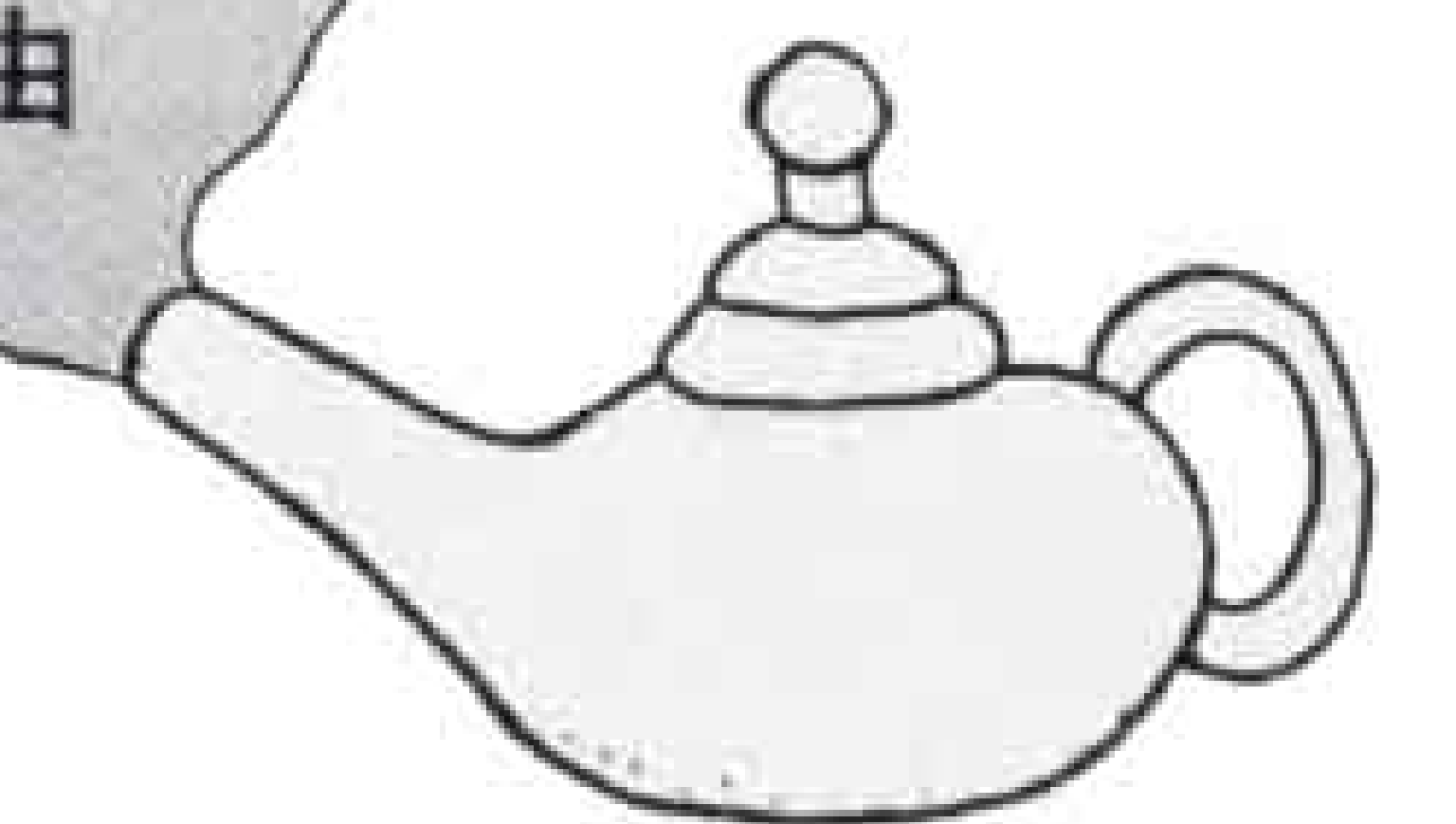

吉原市民会館
☎52-0740

我が家のアイドル

応募写真が多いため、掲載ができています。しばらくお待ちください。



松山奈津美ちゃん H.3.11.21生
父・正典 母・香苗(中島上)
「げんげん元気のなっちゃんです」



船津綾花ちゃん H.3.10.25生
父・浩道 母・かよ子(横割)
「いつもニコニコ、ゴキゲンです」



白米謙太郎ちゃん・優太郎ちゃん
H.3.1.22生 父・友朗
母・時世(広見)
「ぼくら仲よし双子です」



平井沙枝ちゃん H.3.12.2生
父・暢道 母・睦子(中島)
「おすわりだって、上手にできるのよ!」

暮らしのたより

6月 - 1 2 3 4 5 6 7 8 9 10 11 12 13 14 15

市民プールがオープンします
☎ 温水プール 36-2131

とき 6月15日～9月15日 9:00～18:00
休場日 毎週木曜日(ただし7月21日～8月31日は無休)
料金 大人 200円
高校生 100円
小・中学生 50円
※幼児は無料(保護者の付き添いが必要です)
問い合わせ 市民プール ☎63-4542

エアロビクス・シルバー健康体操教室
☎ 勤労者体育センター 35-0672

とき ①エアロビクス教室 7月10日～9月18日 毎週金曜日 19:00～20:30 計10回
②エアロビクス教室 7月15日～9月16日 毎週水曜日 10:00～11:30 計10回
③シルバー健康体操教室 7月15日～9月16日 毎週水曜日 ①9:30～10:30 ②10:40～11:40 計10回
ところ ①温水プール研修室 ②市立富士体育館 ③富士柔剣道場
定員 ①30人 ②40人 ③①②各60人
受講料 ①②各3,000円 ③1,500円
対象 ①②一般男女 ③60歳以上
申し込み 6月24日～7月1日に受講料を持参し、勤労者体育センター、市立富士体育館、富士文化センターへ

6月の献血 
☎ 社会課 内線 2312

日	場所	時間
18(木)	市役所西口	9:30～15:30
23(火)	富士市農協今泉支所	9:10～10:30
	丘公民館	11:15～12:30
	ユニー吉原店西口前	14:00～15:30
25(木)	スーパー吉川富士南店	9:30～11:30
	ひのや森島店	13:00～15:30
27(土)	J R 富士駅前	10:00～16:00

将棋・練功教室
☎ ラ・ホール富士 53-4300

●将棋教室
とき 7月5日～10月18日 毎週日曜日 9:00～11:00 計15回
ところ ラ・ホール富士 工芸実習室
定員 20人
受講料 1ヵ月 2,000円 計8,000円

●練功教室(中国の医療保健体操)
とき 7月4日～10月31日 毎週土曜日 15:00～17:00 計15回
ところ ラ・ホール富士 軽体育室
定員 30人
受講料 1ヵ月 1,500円 計6,000円
申し込み 両講座とも、6月6日(土)の9:00～17:00に、ラ・ホール富士で受け付けます
※希望者多数の場合は抽せんとなります

市立中央病院の臨時職員を募集
☎ 市立中央病院 52-1131

採用職種 薬剤師(臨時)
採用人員 若干人
応募資格 平成4年5月1日現在30歳未満の人
受付期間 6月13日(土)まで
必要書類 履歴書(中央病院庶務課で交付)、資格を証明する書類(写)
申し込み 必要書類を中央病院庶務課(内線2217)へ提出してください

ツベルクリン反応検査とBCG接種
☎ 保健婦人センター 64-8991

実施期間 6月23日(火)～7月8日(水)
予備日は7月20日(月)

対象

- ・平成2年6月1日～平成3年5月31日までに生まれた幼児
- ・満4歳未満でまだ受けていない幼児
- ・ツベルクリン反応検査の結果、陰性であったがBCG接種を受けていない幼児

※ツベルクリン反応検査接種券やBCG接種の間診票のない人は母子健康手帳のほかに印鑑を持参してください(朝と昼食前の体温を測ってください)
☆日時、会場は健康カレンダーをごらんください

健康コーナー

コンタクトレンズ

目で物を見ると、見た物の形は目のレンズを通して目の後ろの壁(網膜)に姿をつくります。この姿は、目のレンズに異常がある近視や遠視などでは、ピントが合わないのぼケるのです。このぼケを矯正して視力をよくするために、メガネやコンタクトレンズといったレンズ類を使うのです。コンタクトレンズは、眼球の前面の角膜の所に密着させるように装置させて使います。やはり、これもメガネと同様に近視用

と遠視用とがありますが、メガネと違うのは、物が小さく見えたり、大きく見えたりするような不便なことがないことです。

ハードレンズ(硬目のもの)は多少異物感がありますが、取り扱いやすく視力矯正がかなりよくできます。そしてソフトレンズ(軟らか目のもの)は異物感が少なく、脱落することもなく、レンズと眼球のすき間に異物が入りこみにくい等の利点があり、スポーツに向いています。

このように、コンタクトレンズはかなり優秀な視力矯正用具ですが、目に傷や炎症等の病気があつたりすると使えないこともあります。またソフトレ

ンズの場合には異物感が少ないために、病気の発見がおくれがちになり、治療が手おくれになりかねないこともあります。コンタクトレンズの形をきめ、使い方をすることで眼科医の診断を受けるようにし、ハードでもソフトでも異常を感じたら診察を受けましょう。

〈富士市医師会〉

レター通信

野も山も生き生きとした明るい春になりました。冬場の運動不足解消のためにも、戸外に出て、ウォーキングしましょう。歩く動作は、健康にとって大切な基本です。

16 17 18 19 20 21 22 23 24 25 26 27 28 29 30

は閉庁日です。

国道1号バイパス線、藤間前田線、田子浦臨港線等の都市計画変更地元説明会
☎ 都市計画課 内線 2412

市は、都市計画道路国道1号バイパス線の高架化に伴う、藤間前田線、吉原大月線及び田子浦臨港線等の都市計画変更についての説明会を行います。
とき 6月3日(水) 14:00~16:00
ところ ラ・ホール富士 研修室
問い合わせ 都市計画課へ

6月1日~7日は水道週間です
☎ 水道部業務課 内線 2539

『安心です 水道の水です うまいです』
市は、皆さんに生活用水を毎日安心して使っていただくよう、水源の確保、配水管網の整備等を行って、安心した給水ができるように努めています。
水道相談のお知らせ
6月1日~7日は第34回水道週間です。この期間中に水道相談を行います。
とき 6月1日(月)~6日(土) 9:00~16:30 (土曜日は12:00まで)
ところ 市役所2階 市民相談室

●みんなで防ごう土砂災害●
土砂災害防止月間
6月1日~30日
6月は土砂災害防止月間です。万一の時に、安全な場所に素早く避難できるよう、日ごろから十分に注意しておきましょう。
問い合わせ 河川課 内線2461

補聴器の相談と修理
☎ 障害福祉課 内線 2324

とき ①6月22日、7月21日、8月19日、9月22日、10月20日、11月18日、12月21日、1月19日、2月22日、3月22日 10:00~14:00
②毎月第1木曜日 13:30~15:30
ところ ①②とも市役所1階厚生室で行います

ごぞんじですか！国民年金任意加入制度
☎ 国民年金課 内線 2346

国民年金は、原則として国内に住んでいる20歳以上60歳未満の人が全員加入する制度です。また海外に住んでいる人などのために、任意加入制度もあります。希望する人は、国民年金課へ。
任意加入のできる人
・海外に住んでいる20歳以上65歳未満の日本人
・国内に住んでいる60歳以上65歳未満の人
・60歳未満で既に老齢(退職)年金を受けている人

点字講習会の受講生募集
☎ 障害福祉課 内線 2324

とき 6月16日~11月24日 月2回 18:30~21:00 計12回
ところ 保健婦人センター
内容 点字の基礎から点訳の学習
対象 市内在住の人
申し込み 6月15日までに、障害福祉課へ申し込んでください

地震防災標語を募集します
☎ 交通防災課 内線 2777

防災訓練に多くの人に参加するように呼びかけるための標語を募集します。
応募方法 官製はがきに標語応募と明記して、標語1点(自作・未発表のもの)と住所、氏名、年齢、職業(学校名・学年)、電話番号を書いて〒420静岡市追手町9-6 静岡県地震対策課へ
締め切り 6月19日(当日消印有効)
発表 7月上旬
問い合わせ 静岡県地震対策課へ ☎054-221-2146

青春のひとときを
船の上で
船で行く 北海道 釧路
8月15日~19日
4泊5日の旅
富士市青少年の船
対象 青年40人(市内在住・在勤・在学の30歳以下の独身者と学生)
高校生90人(市内在住または在学の高校生)
中学生350人(市内在住の中学生)
参加費 3万5,000円
申し込み 6月1日~10日に青少年課へ ☎21-5436、21-6129
※応募者多数の場合は抽せん
●多くの人に参加してもらうため、昨年参加の中学生はご遠慮ください。



摩周湖

6月の水道料金納入地区
鷹岡(厚原全区、久沢北区・東区)、富士見台、駅南、岩松、原田、大淵(大淵1.2.3、八王子1.2・本、穴原1.2、中野1.2、落合、片倉、三ッ倉、末広、富士本中・西、大富、次郎長、境、希望ヶ丘、大峯、一色)、今泉、伝法
納入期限は6月末日まで(納入はお早目に、お忘れなく)
納入は手続が簡単、便利な指定金融機関等の口座振替で
問い合わせ 水道部業務課 内線2533、2534

暮らしのたより

6月- 1 2 3 4 5 6 7 8 9 10 11 12 13 14 15

富士の型染展

—生活の中の富士の型染—

☎ 文化振興課 内線 2723

日本の伝統工芸型染に、富士市の自然と暮らしを盛り込んで、新しく生まれた「富士の型染」作品展です。

とき 6月11日(木)～16日(火) 10:00～19:30 (初日と最終日は17:00まで)

ところ パピエ4階催事場

入場料 無料

展示品 着物、帯、染紙、服地、クッション、のれん、パネルなど

※チャリティ即売もあります。

富士市婦人夏期大学講座

☎ 社会教育課 内線 2716

とき 7月5日(日) 9:00～14:30

ところ 富士文化センター

内容 ●サマーコンサート
“女の愛と生涯”
●講演「時代を生きる女学」
神津カナナさん

入場料 500円

申し込み 入場料を持参し、社会教育課へ(6月15日から受け付けます)

静岡県物品買い入れ等の競争入札参加の受け付け

☎ 管財課 内線 2786

とき 7月1日(水)～15日(水)

ところ 県庁西館4階第2会議室

対象 平成4年9月～平成6年8月に、静岡県が行う物品の買い入れ等の競争入札への参加を希望する人

申請方法 申請書類(富士財務事務所 ☎65-2139、または県庁出納事務局にあります)を持参し、直接会場へ

問い合わせ 県庁出納事務局用度課 ☎054-221-2144へ

富士市にできる こどもの国の“夢”募集

☎ 政策推進室 内線 2832

あなたが、こどもの国にふさわしいと思う施設内容や使い方を、絵または文章で具体的に表現してください。

応募方法 作品に住所、氏名、年齢、職業(学校名・学年)、電話番号を書いて、〒420静岡市追手町9-6 静岡県企画調整部企画課 ☎054-221-2145へ

締め切り 7月31日 入賞発表 9月下旬

部門	対象	テーマ	作品規格
絵	小学生	あったらいいな、こんな遊び場	4つ切り
	中学生	「こどもの国」にはこんな施設を	画用紙1枚
作文	小学生	あったらいいな、こんな遊び場	400字原稿用紙
	中学生	「こどもの国」にはこんな施設を	3枚以内
小論文	高校・一般		〃 5枚以内

7月25日(土)・26日(日)の富士まつりに向けて FUJIサンバを踊ろう

☎ 商業労政課 内線 2594

各地区練習日程

- 6月23日…天間公民館 ●6月24日…広見小学校
- 6月25日…鷹岡中学校 ●6月29日…原田小学校△
- 7月3日…今泉公民館、吉永公民館、田子浦公民館
- 7月4日…須津公民館、伝法小学校 ●7月6日…吉永北小学校、大淵小学校、東小学校 ●7月7日…吉原公民館 ●7月8日…富士南公民館 ●7月10日…富士第二小学校、岩松公民館△ ●7月11日…丘小学校

☆時間は19:30～20:30 (△印は19:00～20:00)

☆詳しくは最寄りの公民館、商業労政課へ

—全体練習—

6月5日・18日、7月15日
19:30～21:00 ラ・ホール富士

文化会館オープニング イベント

「新人演奏家と 子どもたちのコンサート」

6月6日(土) 18:30～

富士文化センター
入場料 1,000円

問い合わせ 文化会館開設準備室 内線2813

ハーブとコーラス ジョイントコンサート

6月20日(土) 18:30～19:30

新富士駅ステーションプラザFUJI
☎62-0456



6月 移動図書館車ふじ号の巡回日程

●問い合わせ 市立中央図書館 ☎52-2825

日	場所と貸し出し開始時刻
3日(水)	大淵第二小学校(10:00) 芙蓉会(13:45) 富士見台市営住宅第一集会所前(15:00)
4日(木)	湯沢平団地市営住宅前(15:00)
6日(土)	岳鉄須津駅前広場(10:00) 自由ヶ丘県営住宅北駐車場(13:45) 旭化成西もちつき広場(15:00)
7日(日)	神谷緑町公園(10:00) 桑崎公会堂前(13:45) 間門橋入口(15:00)
10日(水)	老人ホーム駿河荘(10:00) 旭ヶ丘団地北駐車場(13:45) 三ッ沢公会堂前(15:00)

11日(木)	東海電化(10:00) 厚原本照寺前(13:45)
13日(土)	中丸スーパーマルイ駐車場(10:00) 城山町公会堂前(13:45) 桜ヶ丘南大橋宅東側(15:00)
14日(日)	砂山日産弘済会前(10:00) 高山県営住宅団地内(13:45) 広見町大昭和アパート前(15:00)
17日(水)	岩倉学園富士楽寿園和光学園(10:00) 富士見台市営住宅第一集会所前(15:00)
18日(木)	滝戸団地内(13:45) 湯沢平団地市営住宅前(15:00)
20日(土)	岳鉄須津駅前広場(10:00) 自由ヶ丘県営住宅北駐車場(13:45) 旭化成西もちつき広場(15:00)
27日(土)	中丸スーパーマルイ駐車場(10:00) 城山町公会堂前(13:45) 桜ヶ丘南大橋宅東側(15:00)
28日(日)	砂山日産弘済会前(10:00) 高山県営住宅団地内(13:45) 広見町大昭和アパート前(15:00)

*都合により日程を変更することがあります。
*休館日は、1日、8日、15日、22日、29日、30日です。

暮らしの カレンダー 6月 JUN 〔水無月〕

- ・環境月間
- ・まちづくり月間
- ・土砂災害防止月間
- ・6月定例市議会

□ は閉庁日です。

1月	乳児相談（保婦センター）〔軽自動車・自動車税 鯉の放流（平垣町） 水道週間（～7日）→P10
2火	
3水	環自協総会・創設30周年記念式典（農協会館） 市民大学歴史講座（市民会館）
4木	歯の衛生週間（～10日） ジャパンオープン国際卓球大会（富士体育館） 乳児相談（須津公）
5金	乳児相談（吉永公） 犬、猫の引き取り日→P8
6土	わたしたちと環境展（パピー）→P8 文化会館プレイベント「新人演奏家と子供たちのコ ンサート」（文化センター）→P11
7日	フジ・ヤング・コンサート（市民会館） 天間地区ふれあいの日（天間荘） 富士見台地区ソフト・バレーボール大会(富士見台小)
8月	乳児相談（吉原公） 乳児相談（保婦センター）
9火	離乳食講習会・前期（保婦センター）
10水	乳児相談（神戸公）
11木	富士の型染展（パピー）→P11 1歳6カ月児健診（保婦センター） 市長相談→P8
12金	3歳児健診（富士保健所） 文化財清掃パトロール 犬、猫の引き取り日→P8
13土	吉原祇園祭（～14日）
14日	三福祉スポーツ・レクリエーション大会(富士体育館)
15月	市民プールオープン 乳児相談（保婦センター）

6月の花 紫陽花(アジサイ)

- ・開花時期 6月中旬
～7月中旬
- ・市内の見所
岩本山公園

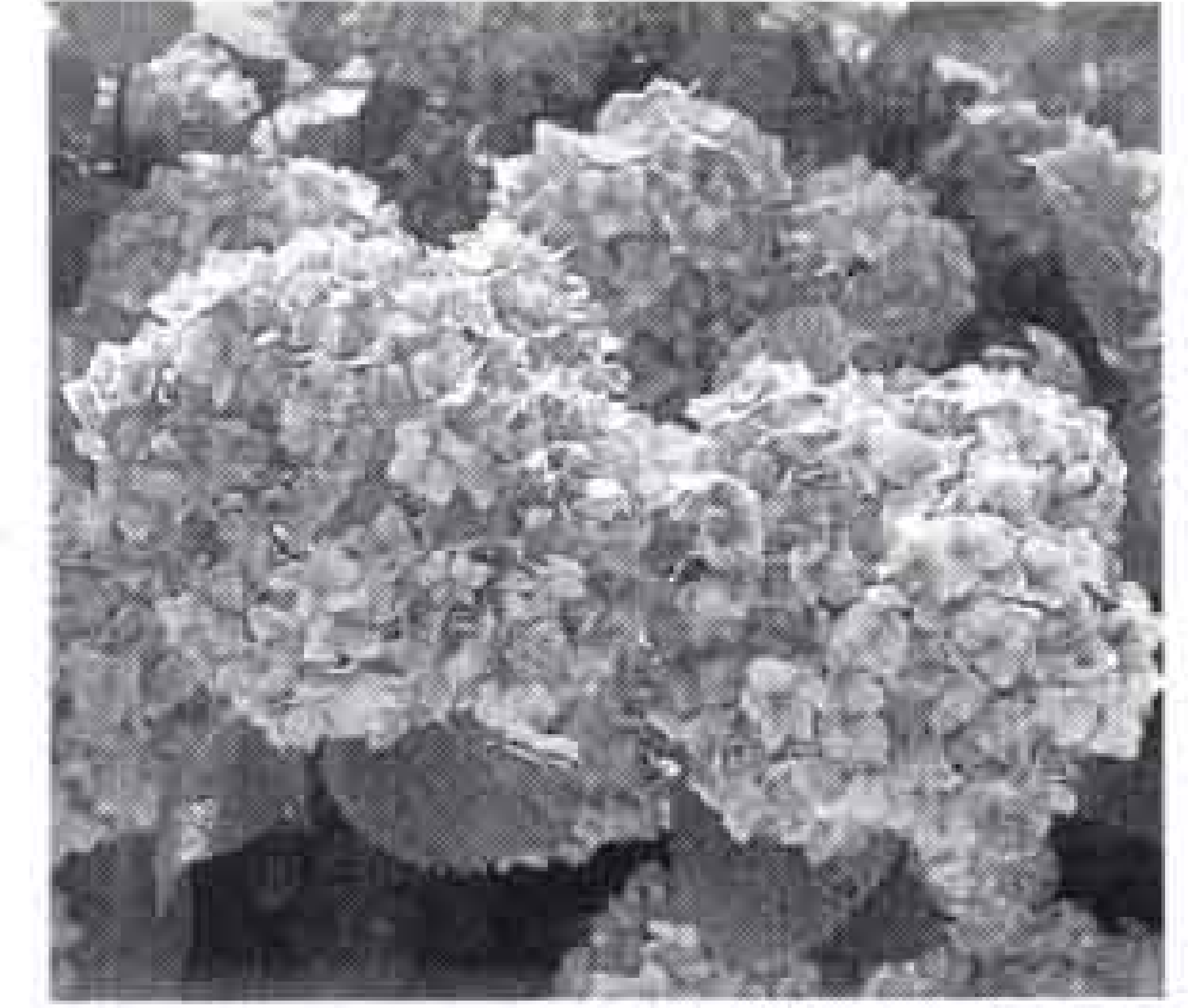

16火	離乳食講習会・前期（保婦センター）
17水	乳児相談（伝法公・元吉原公）
18木	1歳6カ月児健診（保婦センター） 献血→P9
19金	犬、猫の引き取り日→P8 乳児相談（今泉公） 3歳児健診（富士保健所）
20土	ハーブとコーラスジョイントコンサート(新富士駅 ステーションプラザ)→P11
21日	ぬいぐるみ人形ミュージカル『アラジンと魔法のラ ンプ』（市民会館）→P8
22月	乳児相談（大淵公・保婦センター）
23火	乳児相談（広見公） 献血→P9 離乳食講習会・後期（保婦センター） 2歳児虫歯予防教室（保婦センター）
24水	乳児相談（富士見台公）
25木	招待作品展（市民会館） 献血→P9 乳児相談（鷹岡公） 1歳6カ月児健診（保婦センター）
26金	乳児相談（丘公） 3歳児健診（富士保健所） 犬、猫の引き取り日→P8
27土	献血→P9
28日	三世代交流輪投げ大会（富士見台公民館）
29月	
30火	〔市（県）民税・第1期納期限〕