



夏も近づく 八十八夜

八十八夜は5月1日。

4月2日、県茶業試験場富士分場のビニールハウスで、茶娘と農協婦人部の皆さんが、ひとあし早い茶摘みをしました。

2・3

文化会館(仮称)を運営管理する
(財)富士市文化振興財団が
活動を開始しました

4・5

カメラルポ

6~9

暮らしのたより

10

ただ今 熱中 ちゅう

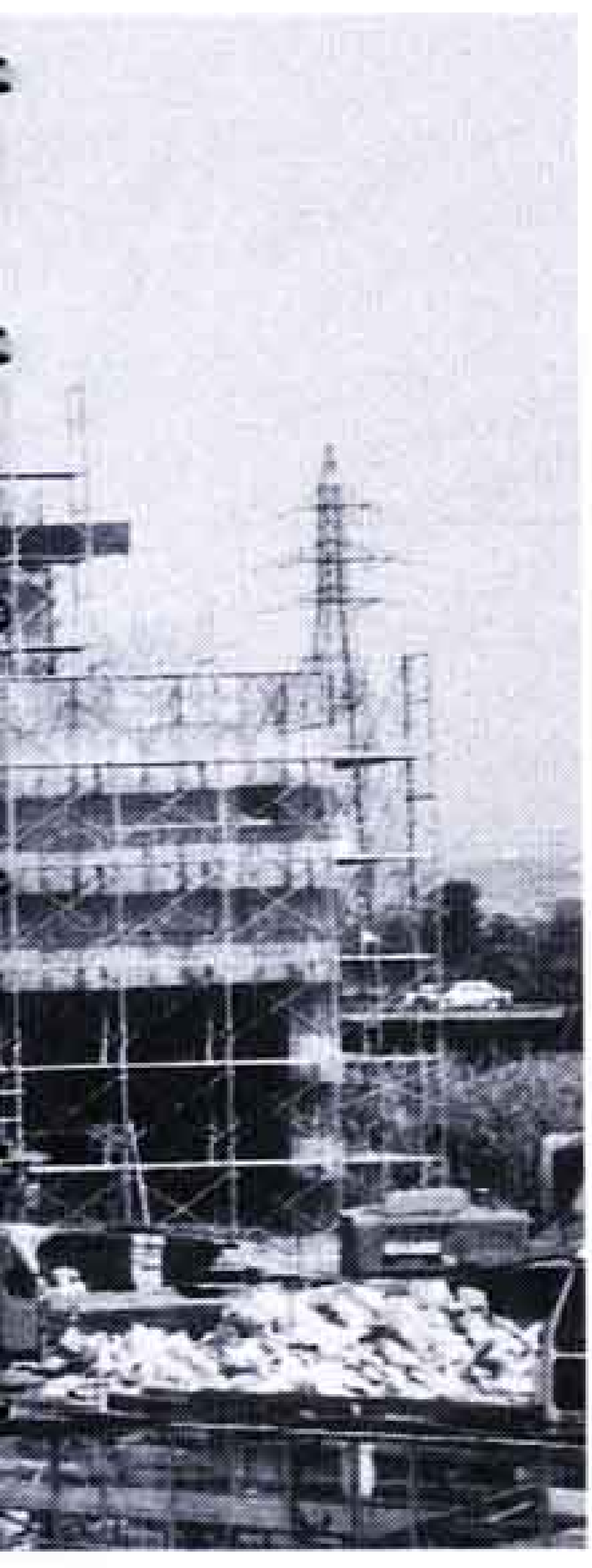

財団法人 「富士市文化振興財団」

富士市文化会館(仮称)を運営管理する

個性豊かな「ふじの文化」の
創造と発信を目指して

が活動を開始

しました

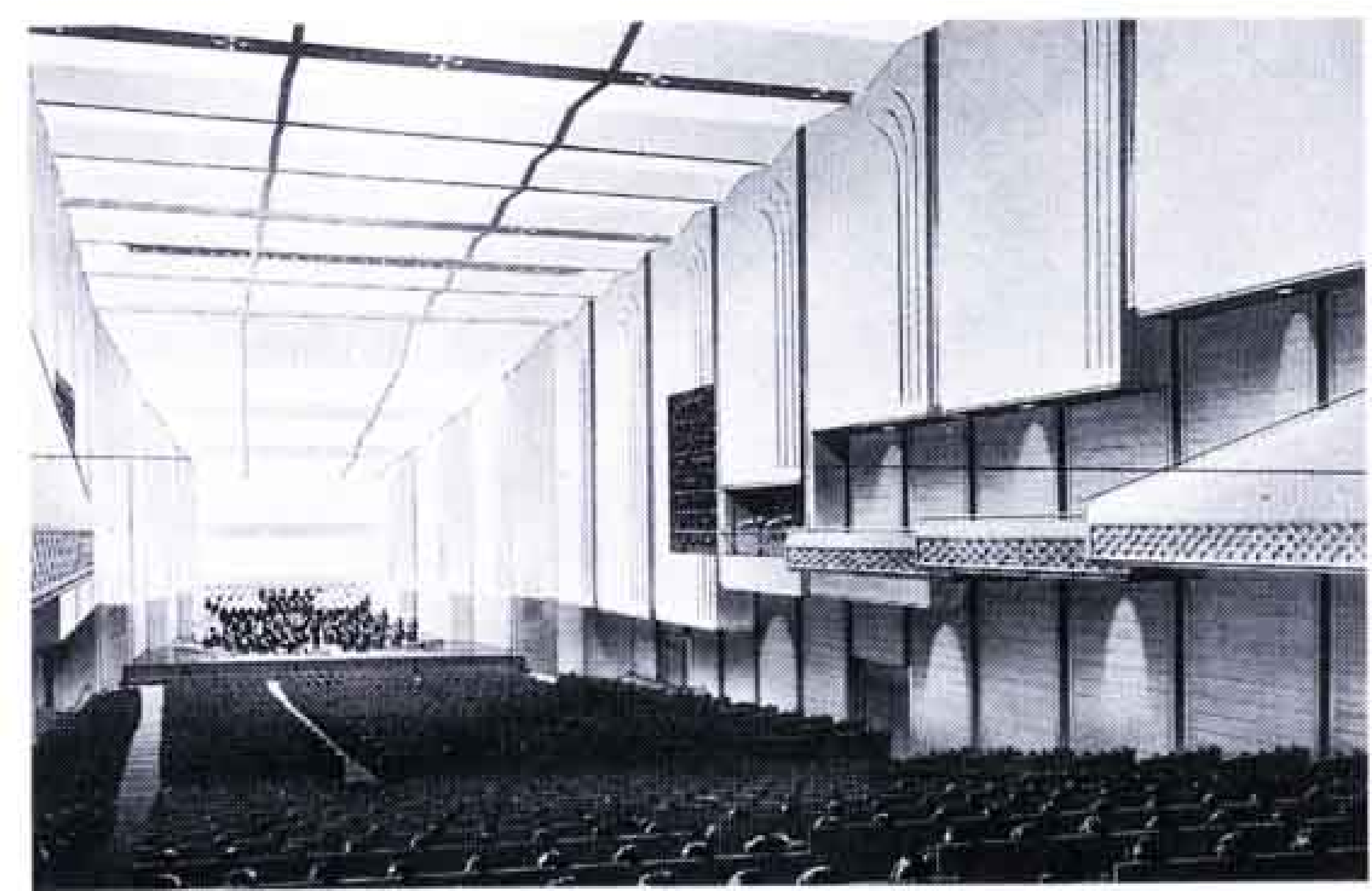

△大ホール 1,636席



△中ホール 700席

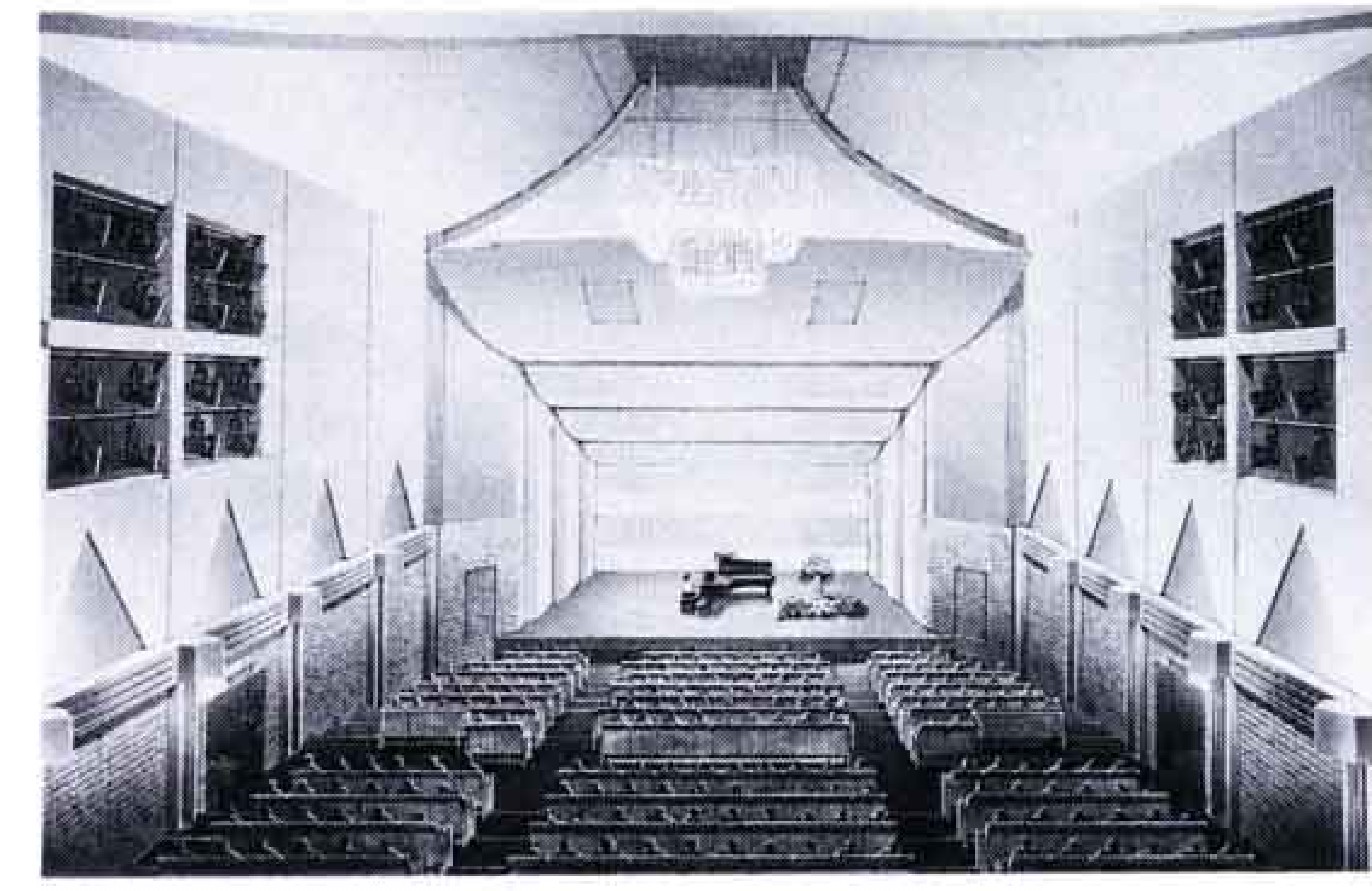

△小ホール 326席

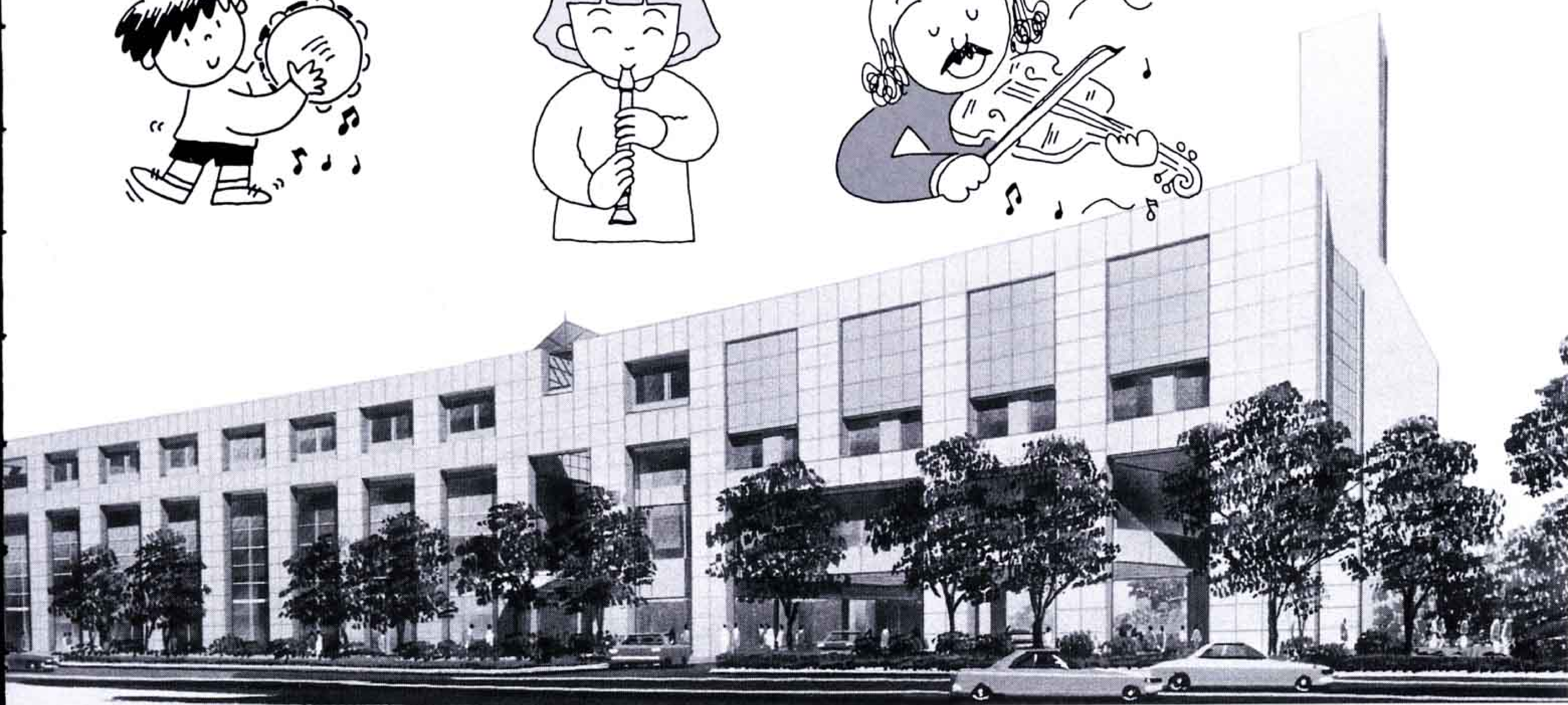

△文化会館完成予想図

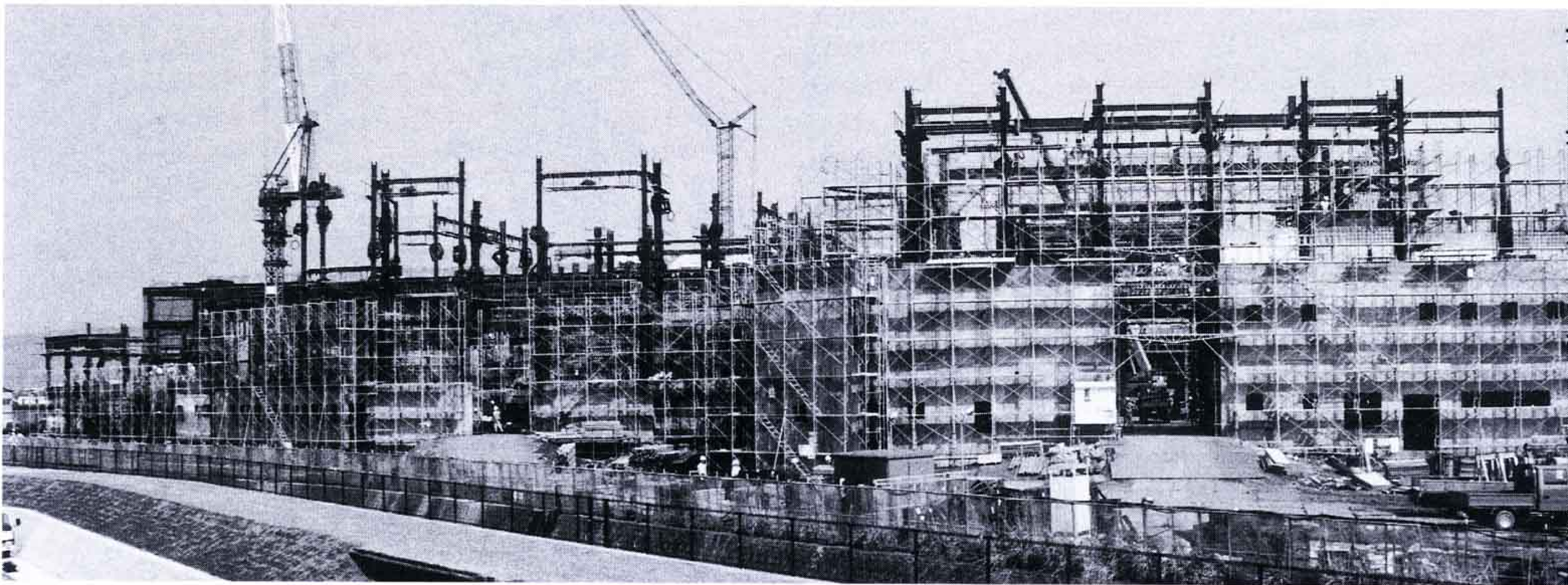

△建設中の文化会館、現在約4割できました

理事	鈴木清見	富士市長
副理事	羽田虎雄	富士市議会議長
常務理事	大内一夫	元文化会館開設準備室長
理事	矢部良雄	富士市助役
理事	山本厚	富士市教育長
理事	佐野文二郎	日本芸術文化振興会理事
理事	利光三津夫	常葉学園富士短期大学学長
理事	川口清俊	富士商工会議所会頭
理事	斉藤安代	静岡けんみんテレビ副社長
理事	河野勝義	富士市文化連盟会長
理事	上田明男	俳人
理事	斉藤和可子	静岡県花の会副会長
理事	増山みゆき	国際ソロプチミスト
理事	八木堅	富士市収入役
監事	本木健司	税理士

財団法人の役員の方々

平成五年十一月のオープンを目指して、建設が進む文化会館。大・中・小ホールを中心に、市民の文化活動の輪を広げ、育てる拠点となります。市民の皆さんが、聴きに行きたい見に行きたい、そして会館のステージに立ってみたい。そんなふうな思いってもらえる会館にしなければなりません。

そこで重要なのは、会館の運営管理の方法。市は四月一日、会館を運営管理するための組織として、「財団法人富士市文化振興財団」をつくりました。

運営管理の基本的な考え方は

- 一、すぐれた芸術鑑賞機会の提供
- 二、市民の自主文化活動の積極的推進
- 三、個性豊かな市民文化の創造・支援・発信
- 四、市民の文化活動ニーズへの柔軟な対応
- 五、市民に開かれた会館運営の五本柱です。

また今後は、コンクールなどによる芸術家の発掘や支援、市民参加のオペラづくりなど、地域独自の文化づくりを進めます。そして友好都市の中国の嘉興市、アメリカのオーシャンサイド市との文化交流など、活動の輪を海外にも広げていきます。

開館前の多彩な行事もお楽しみに



開館まであと一年と七ヶ月。その間もプレイイベントとして、多彩な行事を予定しています。

〔平成四年度〕

◇ 新人と子供たちのコンサート

◎ 六月六日(土)

音楽大学をことし卒業した新人と、富士市少年少女合唱団、リトルマリンバンド、ミュージズフルートアンサンブルジュニア、との合同コンサートを、文化センターで行います。

◇ ふじ少年少女芸術劇場

パートI ミュージカル公演

◎ 八月一日(土)

文化センターで子供向けミュージカル「サウンドオブミュージック」を上演します。

パートII 学校コンサート

◎ 十月から十一月

東京パーカッション・シンフォネットと上野の森混声合唱団を招き、中学校八校の体育館で演奏会を開きます。

◇ まちかどコンサート

新富士駅を会場に、コンサートを二回行います。

◎ 十月二十四日(土)

パンフルートとシンセサイザーコンサート

◇ 映画音楽と名曲の夕べ

◎ 十一月一日(日)

開館一年前の催しとして東京室内管弦楽団を招き、コンサートを開きます。演奏曲目は、六月六日の「新人と子供たちのコンサート」入場者からリクエストしてもらい決定します。

◇ ふじ初春コンサート

◎ 平成五年一月ごろ(日・会場は未定)

邦楽系音楽家により、新春にふさわしい演奏会を開きます。

〔平成五年度〕

開館後は、国内外のすぐれたクラシック・バレエや、演劇の公演などを予定しています。

また、まちかどコンサート、学校コンサート、ふじ初春コンサートなどを継続して行います。

「さあ、いよいよ活動が始まります。お楽しみに」

愛称募集 親しまれる施設になるよう五・六月に募集します。

問い合わせ 文化会館開設準備室 内線二八二二

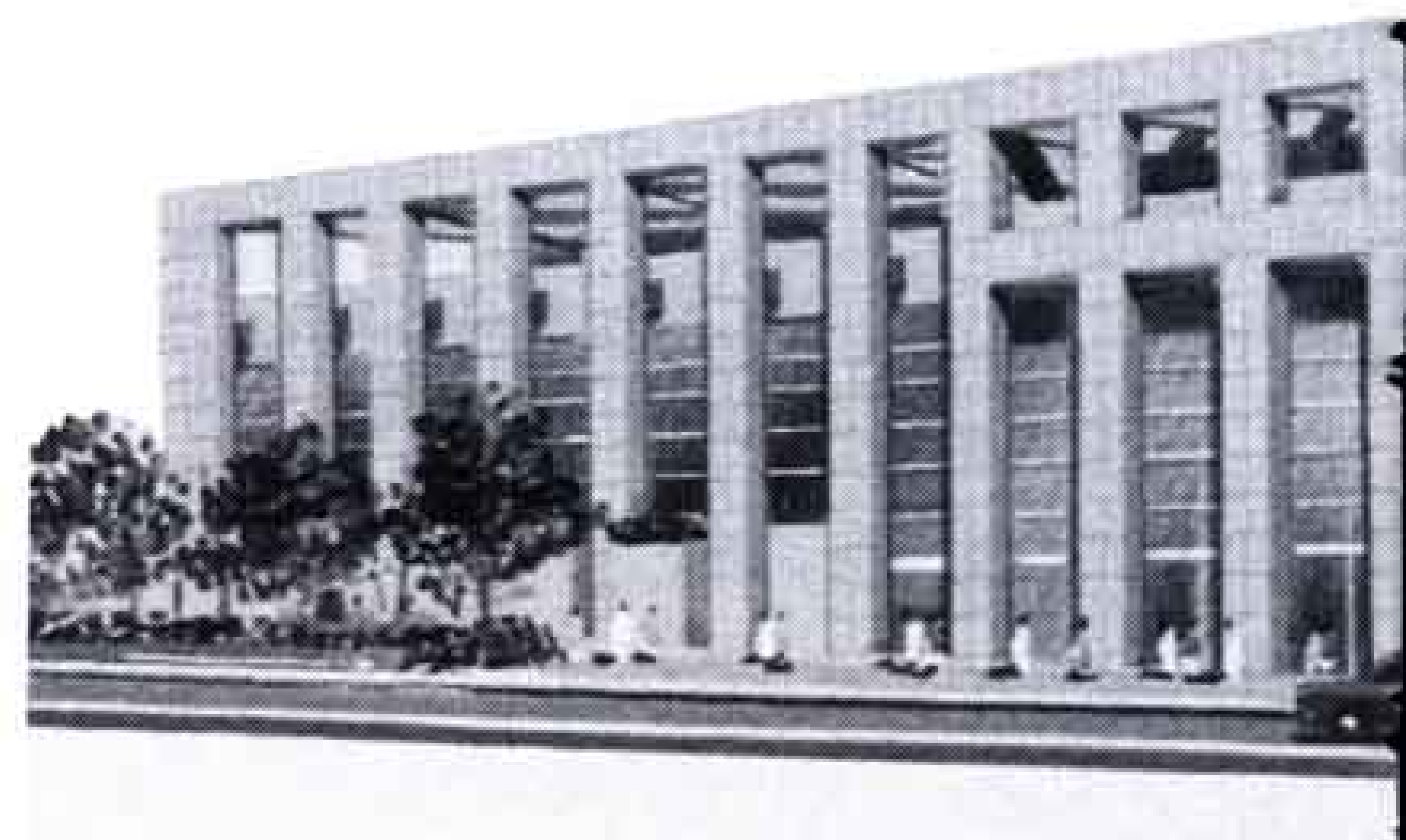

茶・水・娘

三拍子そろった

富士市の

ミス茶娘クイーン決定



ミス茶娘
中林佳子さん(沼津市)

ミス茶娘クイーン
伊藤貴美さん(石坂)

ミス茶娘
渡辺朗美さん(大淵)

七回目を迎えたミス茶娘クイーンコンテスト。参加者は五十五人。その中から、ミス茶娘クイーン一人、ミス茶娘二人、富士の茶娘七人が選ばれました。

四月四日、富士市農協ホワイトパレスに集合した参加者は、少し緊張がみ。審査は、五十五人を三組に分け、十人に絞ります。審査のポイントは、「印象はさわやかか」など八項目。

茶娘の仕事は、お茶のPR。四月十二日の緑と花の百科展でデビューしました。



△う〜ん、みんな美人で迷うな



△一次審査が終わり、緊張から解放されて

春だ！花見だ！お祭りだーい！

＊吉原地区さくら祭り＊

春の花の女王は、なんといっても桜。この桜を
町ぐるみで楽しんでいるのが、吉原地区の皆さん
です。

第5回を迎えた祭。桜の開花を予想し、日を決
定するのは大変難しいのですが、今年はピッタリ。
満開の桜の下は、夜遅くまでにぎわいました。



△緑町の人たちも机を並べて大宴会



△「やった、つかまえたぞ」小潤井川をせきとめて、子供たちがウナギのつかみ取り

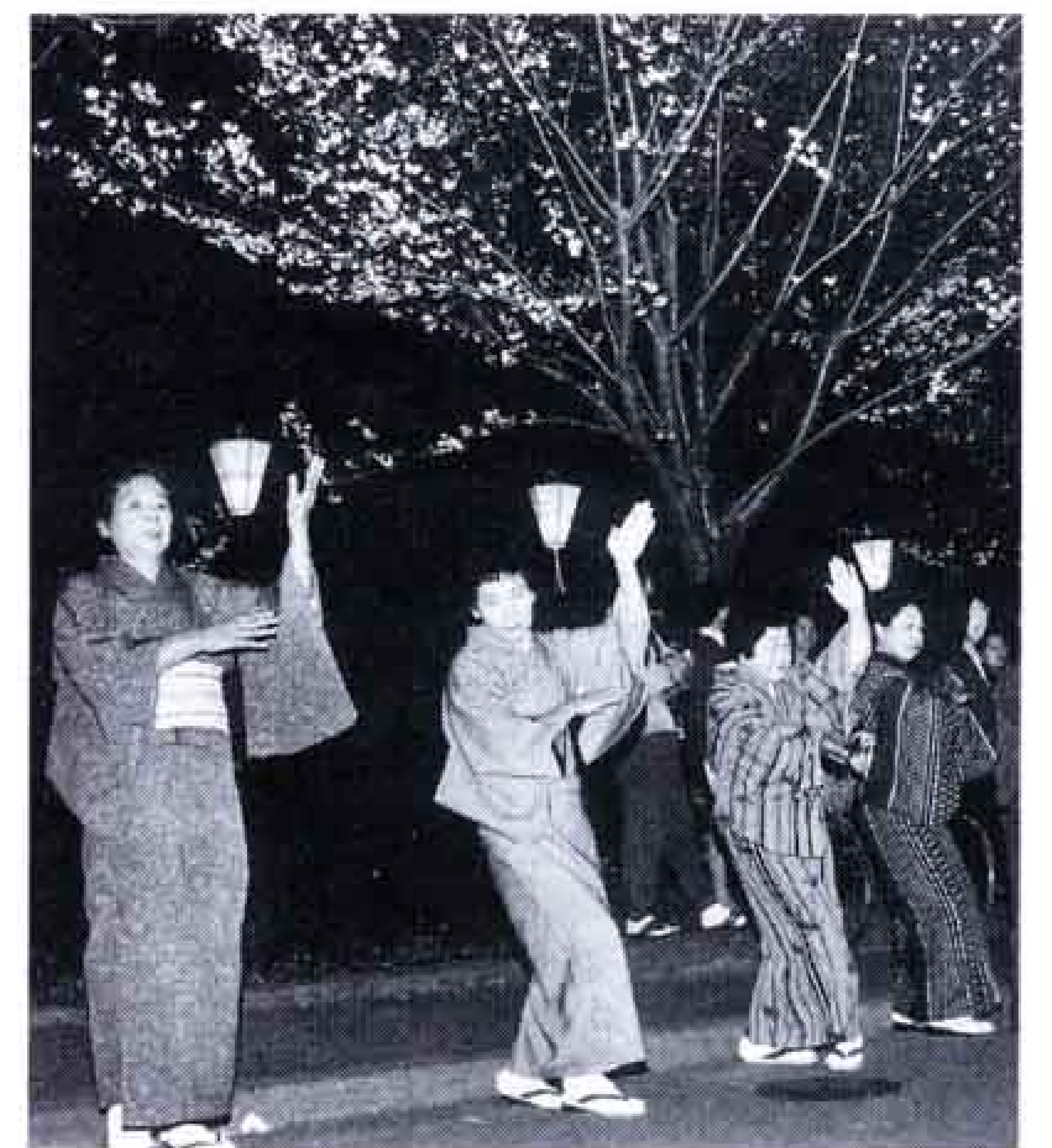

△夜桜にはやっぱり踊り



△しっかり、頑張るって仕事をする事を誓う
税務室の深沢公保君



△言葉で正確に伝えるのは難しい(伝達ゲーム)

四月一日から、市役所で新人研
修が始まりました。研修生は九十
五人。十四日間で市職員としての
心構えなど、基本を学びます。
市役所のお客さんは、主に市民
の皆さん。そこで、研修の仕上げ
は「市民の声を聞く講座」。研修生
たちは町に出て「憩いと触れ合い
のある公園」「余暇時代を迎えた公
民館の役割」など、六つの大き
な課題について、利用する皆さん
のご意見を伺いました。研修を終
え、フレッシュな笑顔と声で対応
する、新人の活躍にご期待ください。

フレッシュ感覚で 市民サービスを

市役所で新人研修

16 17 18 19 20 21 22 23 24 25 26 27 28 29 30 31

☐は閉庁日です。

国民年金保険料の申請免除制度

☎ 国民年金課 内線 2344

国民年金には、病気や失業、災害などで収入が少なくなり、保険料が納められない人のために、保険料の納付を免除する制度があります。

また、学生加入者については、親元の収入が一定額以下で納付することができない場合、免除の対象となります。

免除される期間は年度で区切られています。昨年度免除が承認された人も改めて申し込んでください。

申し込み 印鑑を持って国民年金課へ

こどもの遊び場マップ

☎ 児童課 内線 2332

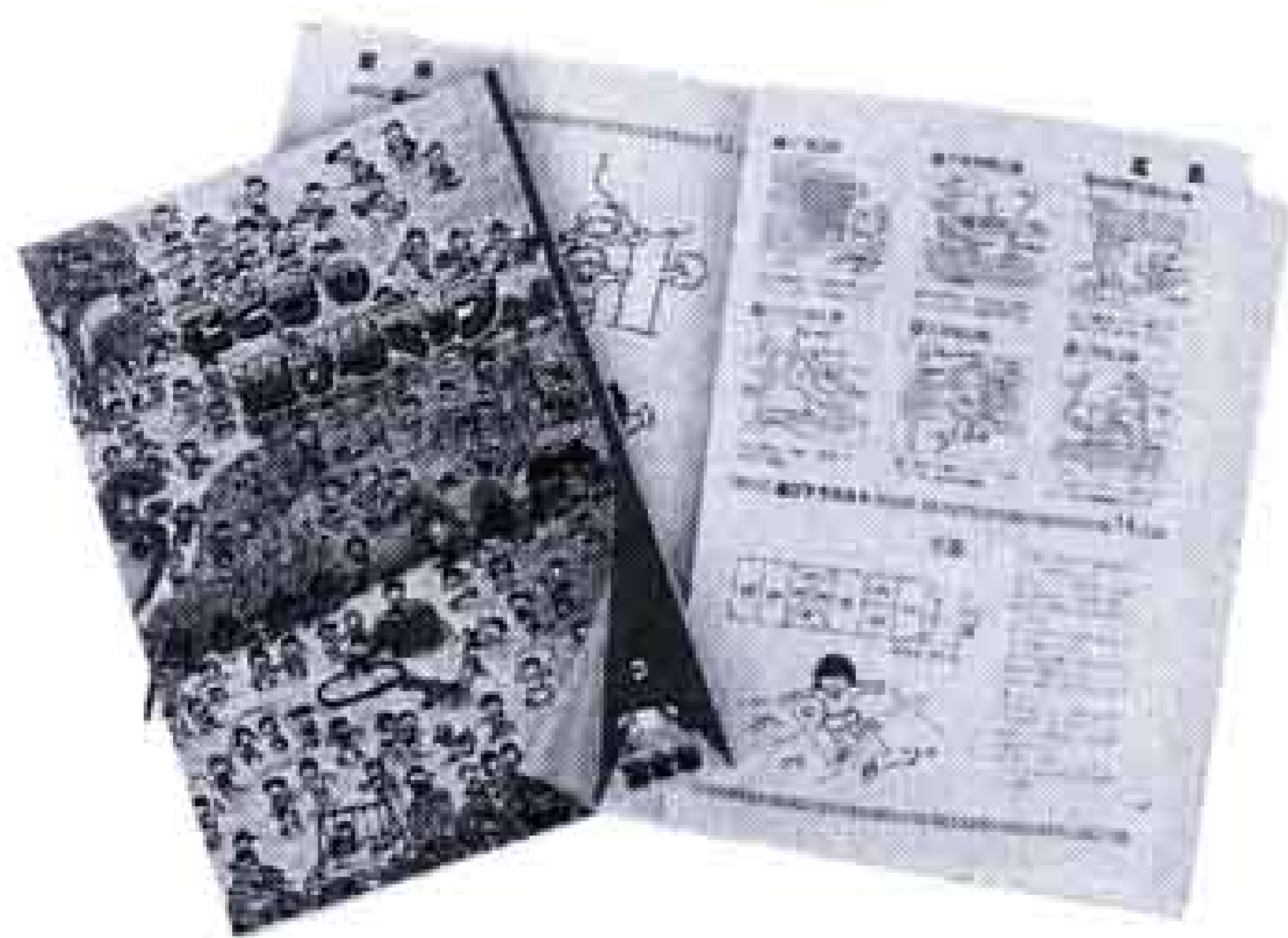

市内にある子供の遊び場を、小学校区を単位に地図にした「こどもの遊び場マップ」ができました。この本には、それぞれの遊び場の特徴や、トイレ、遊具、水飲み場の有無、そこで楽しめる伝承遊びが載っています。各小学校、公民館、町内子供会役員のお宅にありますので、ご利用ください。

飼えなくなった犬、猫の引き取り日

☎ 環境衛生課 内線 2052

飼えなくなった犬、猫の引き取りは各会場15分です。飼えなくなって出した犬、猫はお返しできませんのでご注意ください。また、野良猫の捕獲、引き取りはいたしません。

持ち物 愛犬手帳

◆5月8日(金)、22日(金)

吉永公民館 9:00、市役所西口 9:30、大淵公民館10:10、鷹岡公民館11:40

◆5月15日(金)、29日(金)

田子浦公民館 9:00、富士公民館9:30

女子再就職準備セミナーに参加しませんか

☎ 商業労政課 内線 2592

働きたいけど迷っているあなたの再就職プランづくりをお手伝いします
とき 5月18日(月)～22日(金)の5日間
10:00～15:00

ところ 沼津商工会議所、沼津市民文化センター

内容 接遇マナー、就職するための心構え、OA機器の操作・実習、企業見学など

対象 再就職を考えている女性

受講料 無料

定員 30人(先着順)

申し込み 5月8日～13日に静岡雇用促進センター ☎054-253-5711へ電話で申し込んでください

いっせい防疫

☎ 環境衛生課 内線 2052

月 日	午 前	午 後
5月6日(水)	大富町	鈴川町1～4
" 7日(木)	靖国江川	助六宮島新田富士見ヶ丘
" 8日(金)	前田新田鮫島	田子小須
" 11日(月)	四丁河原上四丁河原下東芝四丁河原	橋下
" 12日(火)	中丸丘中丸浜	新浜三四軒屋
" 13日(水)	銀座町富士本町富士町	上五貫島下五貫島千鳥町
" 14日(木)	富士上中富士下中瀬戸河原	新町林町上町
" 15日(金)	旭町湯沢平1・2	下横割南
" 18日(月)	水神四丁河原西	浦町
" 19日(火)	東田滝戸	四ッ家富士緑ヶ丘
" 20日(水)	鷹岡本町1～3	久沢南入山瀬久保入山瀬東

平成4年度

第1回 市民美化運動

～みどり豊かでごみのない清潔なまちづくりをめざして～

5月17日(日) 8:00～9:30

問い合わせ みどりの課 内線2667

我が家のアイドル

応募写真が多いため、掲載ができています。しばらくお待ちください。



稲葉裕亮ちゃん S.63.9.1生
純弥ちゃん H.2.3.17生 父・公一 母・紀子(柚木)
「アイス大好き兄弟です」

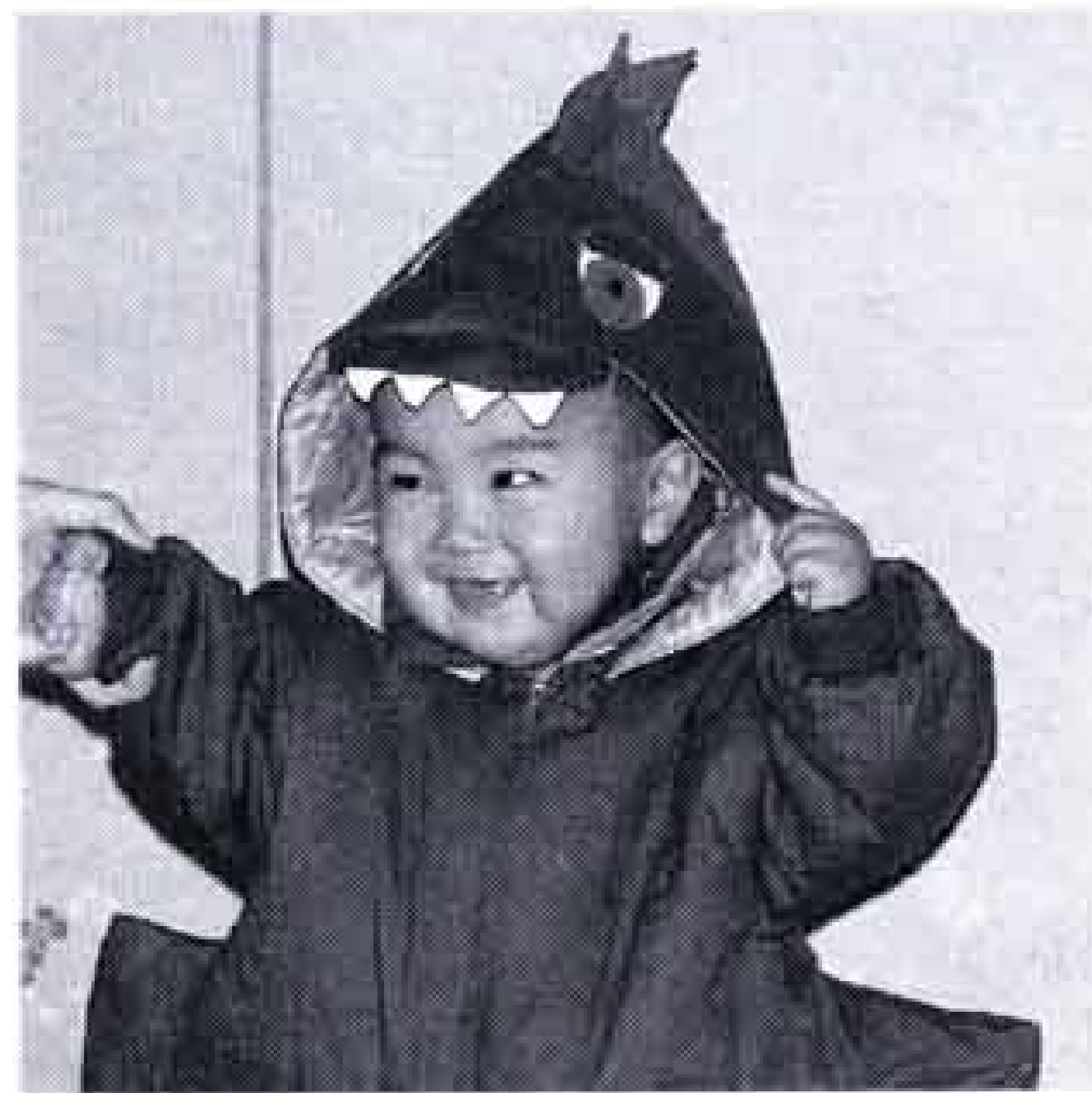

寺田愉考ちゃん H.2.12.28生
父・典生 母・明美(今泉)
「僕、怪獣になっちゃった」



望月美咲ちゃん H.3.4.5生
父・靖 母・八千代(境)
「お兄ちゃんといっしょに仲良く遊んでいます」



関根登紀子ちゃん H.3.2.21生
父・修 母・和子(三ッ沢)
「ちょっとおすまして撮ってもらいました」

●おわびと訂正 4月5日号の我が家のアイドルで、磯 弘樹ちゃんの名前を間違えてしまいました。ごめんなさい。

暮らしのたより

5月 - 1 2 3 4 5 6 7 8 9 10 11 12 13 14 15

第1期 水泳教室
☎ 温水プール 36-2131

とき **㊤中高年水泳教室** 6月2日～26日 毎週火・金曜日 10:00～11:30 計8回
㊢成人水泳教室 6月2日～26日 毎週火・金曜日 19:00～20:30 計8回
㊣小学生水泳教室 6月6日～28日 毎週土・日曜日 15:30～17:00 計8回
㊦婦人水泳教室 6月30日～7月24日 毎週火・金曜日 10:00～11:30 計8回

ところ 富士総合運動公園温水プール
対象 **㊤**50歳以上の人 **㊢**一般男女 **㊣**小学3～6年生 **㊦**婦人
定員 各教室30人
受講料 **㊤****㊢****㊦**4,500円 **㊣**4,000円
いずれも保険料を含む
申し込み 5月24日(日)の8:30～9:00に
受講料と印鑑を持ち温水プールへ
※希望者多数の場合は抽せん

5月の歩く会
☎ 体育振興課 内線 2727

とき 5月17日(日) 雨天の場合24日
ところ 深良用水(裾野市)
集合 富士駅改札口前 8:00
コース 富士駅(8:14発)⇄沼津駅⇄岩波駅～深良用水の穴口 片道約8㎞
持ち物 弁当、水筒、雨具等
問い合わせ ☎52-2764 (桑原 方)

**スポーツ教室に
参加しませんか**
☎ 体育振興課 内線 2727

◎吉原ミニバスケットボール教室
とき 5月8日～ 毎週金曜日 17:00～19:00
ところ 吉原小学校 体育館
対象 市内の小学4～6年生
定員 男子30人 女子30人
受講料 1,000円 (入会金として)
申し込み 富士市バスケットボール協会 ☎51-2350 (小林 方)へ

◎富士市剣道教室
とき 5月14日～7月9日 毎週火・木曜日 19:00～20:30 計16回
ところ 市立富士体育館 剣道場
対象 中学生以上の男女
定員 20人
受講料 500円 (教本代として)
申し込み 5月10日までに富士市剣道連盟 ☎61-2859 (福田 方)へ

5月の献血 
☎ 社会課 内線 2312

日	場 所	時 間
2(土)	元吉原公民館	9:30～11:30
	ひのや鮫島店	13:00～15:30
11(月)	鷹岡公民館	9:30～10:30
	伝法公民館	11:00～12:00
	吉永公民館	13:30～15:30
21(木)	市役所西口	9:30～15:30
30(土)	J R 富士駅前	10:00～16:00

5月の健康だより
☎ 保健婦人センター 64-8993

☆乳児相談
該当児 生後3ヵ月と9ヵ月に達した赤ちゃん

☆離乳食講習会
対象 前期…生後2～5ヵ月の赤ちゃんを持つ保護者
後期…生後8ヵ月以降の赤ちゃんを持つ保護者

☆1歳6ヵ月児健康診査
該当児 平成2年10月生まれの幼児

☆2歳児むし歯予防教室
該当児 2歳～2歳6ヵ月の幼児

☆3歳児健康診査(会場は富士保健所)
該当児 平成元年4月生まれの幼児

★日時、会場は健康カレンダーをごらんください。

家庭看護教室へのお誘い
☎ 保健婦人センター 64-8992

とき 5月22日～7月3日 毎週金曜日 13:00～15:30 計7回
ところ 保健婦人センター、特別養護老人ホーム鑑石園(施設実習)

内容 寝衣の交換、洗面と身じまい、薬の飲ませ方、痴呆老人の対応、床ずれの予防と手当て、家庭看護の心構えなどの学習と実習

定員 30人(先着順)
受講料 無料
申し込み 5月15日までに保健婦人センター成人保健係へ

健康コーナー

ちゅうそく せき柱側わん症

せき柱側わん症とは、背骨が側方へ曲がり、ねじれも加わる病気です。曲がりの軽いものは放っておいてもかまいませんが、曲がりの角度が15～20度以上になれば注意が必要です。この病気の80～90%は原因不明のため、特発性側わん症と呼ばれています。ほとんどが小学校高学年から中学生のときに始まります。

女子に多く、男子の5～7倍となっています。小、中学生の時期では、全

生徒数の1～3%に発生し、治療を必要とするものは0.2～0.3%です。一般に成長が終われば、軽い側わんは進むことはありませんが、重いものでは進行することがあります。重い側わんでは、胸廓が目立って変形し、肺や心臓の働きに影響が及んだり、腰や背中の痛みにも悩まされるようになります。最近では、学童検診が義務づけられ、学校医が早期発見と適切な指導をしますが、家庭でも簡単にみてる方法がありますので紹介します。自然に立った姿勢から手のひらを合わせて深くおじぎをさせ、前や後から背中と肋骨の形を眺めて、左右の高まりに違いがあれば、疑いを持ちます。その他、肩の線、肩

甲骨の高さと位置の左右差に注意します。治療としては、軽度側わん(20度以下)は定期的に専門医を訪れて経過観察を受けるようにします。中等度側わん(20～50度)では、側わん用の体操治療や装具等による矯正治療が行われます。高度側わん(50度以上)では手術が必要になります。

〈富士市医師会〉

レター通信

春めいてきて、カサつきがちな肌にうるおいが戻ってきましたが、半面、吹き出物やニキビなどのトラブルがふえてきます。肌に汚れが残らないように、洗顔の習慣をつけましょう。

16 17 18 19 20 21 22 23 24 25 26 27 28 29 30 31

☐ は閉庁日です。

楽しく学べる 環境マシン(テレメーター)登場

☎ 公害課 内線 2074



市内の大気汚染の様子がリアルタイムでわかる、大気汚染常時監視装置(テレメーターシステム)が完成しました。

市は、刻一刻変化する大気の様子を市民の皆さんに広く知ってもらうために、オンラインを利用してデータを市役所2階、市民ロビーの大型CRT(テレビ)に送っています。

内容はわかりやすく、環境クイズなどの画面もあって楽しく環境問題を学べます。来庁のときなどお気軽にご利用ください。

ふるさと育林隊隊員募集

☎ 林政課 内線 2571

私たちの街の面積の約半分は森林です。森林は水の涵養や森林浴など、私たちにうるおいを与えてくれます。

私たちの森を美しく、より豊かなものにするため「ふるさと育林隊」で活動してみませんか。

主な活動内容

- ・自然観察 ・巣箱かけ
- ・間伐、枝打ち作業
- ・きのこ栽培体験学習
- ・炭焼教室

対 象 年齢、性別の制限はなし

参加費 無 料

申し込み 5月20日までに富士農林事務所☎65-2202へ申し込んでください。

●5月の納税●

軽自動車税

納期 5月15日～6月1日

☎ 税務室市民税 内線2355

自動車税

納期 5月16日～6月1日

☎ 富士財務事務所 65-2118

市内コーラスグループ9団体による

富士市コーラス フェスティバル

と き 5月24日(日) 13:00～

と ころ 吉原市民会館

入 場 料 500円

☎ 富士文化センター 61-6262

アメリカンフラワー



作品展

5/22～26

新富士駅ステーションプラザF U J I

☎62-0456

市民憲章運動推進第28回全国大会

ふ じ 大 会

イメージキャラクターは…
「ふっくん」

☆ 応募点数1200点

の中から選ばれた

のは、富士第一小

学校2年生、

鷲山 泰喜君の

「ふっくん」です。

☆ 来年の大会に向

けて、いろいろな

場面でお目にかか

ります。ヨロシク

ネ!

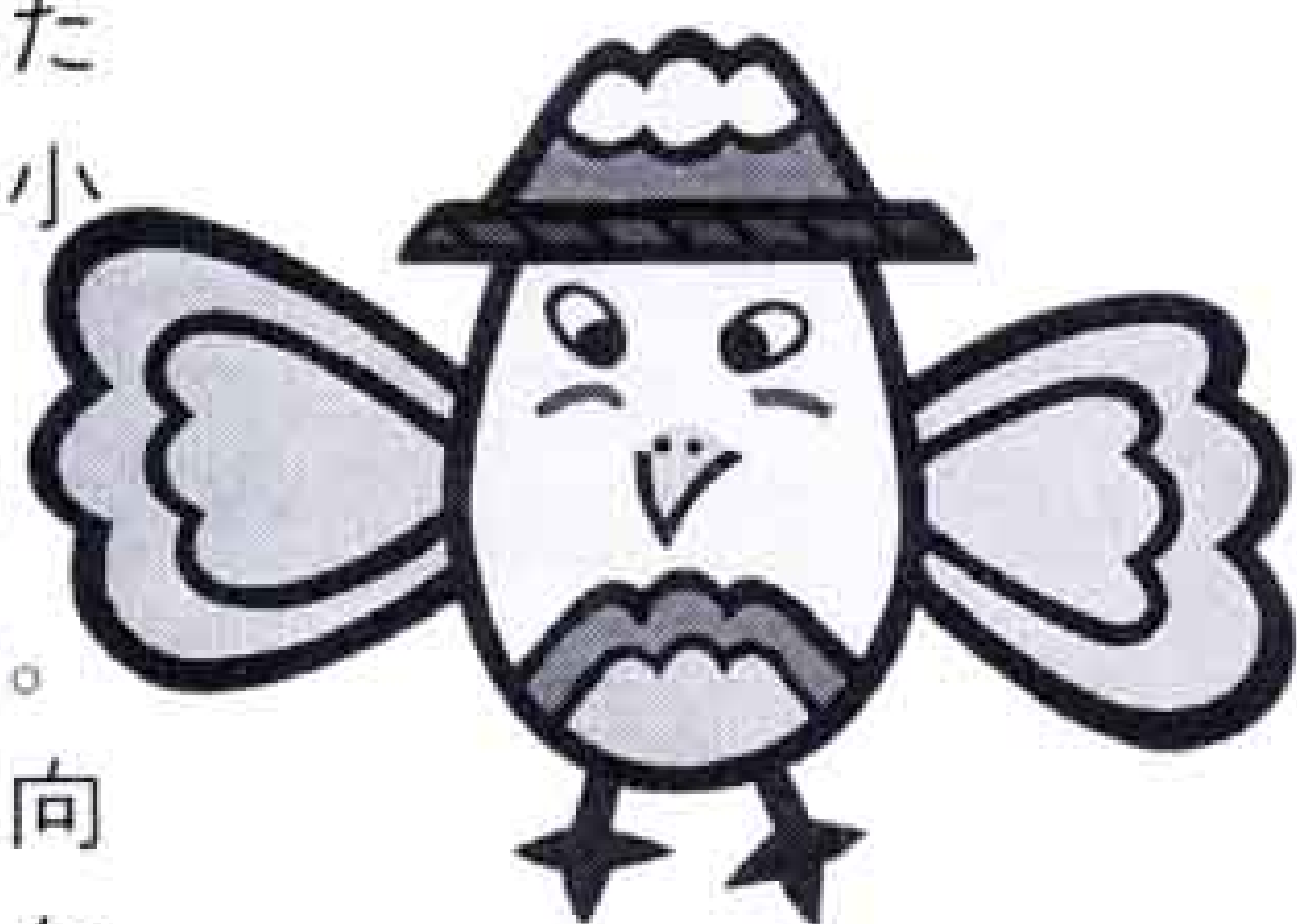

問い合わせ
総務課 内線2763

曾我兄弟八百年記念供養祭

曾 我 ま つ り



● 5月23日(土) 13:00～

- ・曾我兄弟銅像除幕式
- ・講談「曾我物語」宝井馬琴たからいばきん(吉原市民会館)
- ・曾我太鼓の披露
- ・奉納花火など

● 5月24日(日) 10:00～

- ・曾我行列(稚児と武者、騎馬行列)
- ・子ども相撲大会
- ・カラオケ大会など

会場 曾我寺

☎71-4404

問い合わせ 総務課 内線2763

5月の水道料金納入地区 下水道使用料

(鷹岡(久沢西・南・本町1.2.3・入山瀬全区・天間全区) 広見、田子浦、吉永、須津、駅北、吉原、元吉原、大淵(若松全町・久保町・大久保・三ッ倉南・城山))

納入期限は6月1日まで(納入はお早目に、お忘れなく)

納入は手続が簡単、便利な指定金融機関等の口座振替で

問い合わせ 水道部業務課 内線2533、2534

暮らしのたより

5月 - 1 2 3 4 5 6 7 8 9 10 11 12 13 14 15

春の行政相談週間

☎ 市民相談室 内線 2243

5月10日～16日は、『春の行政相談週間』です。国や県、市などの行政に対する市民の皆さんの要望や苦情を行政相談委員がお聞きし、問題の解決を図ります。

相談は面接のほか、手紙や電話でも受け付けます。お気軽にどうぞ!

●出張相談

とき 5月8日(金) 13:30～15:30

ところ 須津公民館

※定例の相談日は、毎月第2・4金曜日(13:00～15:00)市役所2階市民相談室で行っています。

老人と障害者の住宅整備資金をお貸しします

☎ 高齢者福祉課 内線 2318

市は、富士信用金庫と提携して、60歳以上のお年寄りや障害者(身体障害者手帳1級～4級または療育手帳の総合判定A)の専用居室などを増改築するために必要な資金をお貸しします。

受付期間 5月7日(木)～30日(土)

貸付限度額 200万円

貸付利率 年3.0%

償還方法 10年以内元利均等月賦償還

連帯保証人 市内に住所がある人2人

(ただし、一定の条件により富士信用金庫の定める保証制度を利用する場合には、保証人は不要となります)

※新築や事前工事の場合は対象となりません。(ただし、もとの場所へ建てかえる場合は対象となります)

平成4年度重度心身障害者タクシー利用券を交付します

☎ 障害福祉課 内線 2323

平成4年度重度心身障害者、タクシー利用券を交付しますので、希望する人は申請してください。

対象 在宅者で身体障害者手帳1・2級の人(聴覚障害は除きます)または療育手帳Aの人

持ち物 身体障害者手帳または療育手帳と印鑑

※ただし、現在自動車税の減免を受けている人は除きます。

重度身体障害者日常生活用具の給付

☎ 障害福祉課 内線 2324

市は、在宅の重度身体障害者の日常の暮らしをより快適なものとするため、いろいろな日常生活用具の提供を行っていますが、新たな品目として「聴覚障害者用通信装置」、「点字図書」、「ネブライザー」が加わりました。

希望される人は障害福祉課までお問い合わせください。

平成4年度 第三級・第四級アマチュア無線技士試験

☎ 社会教育課 内線 2716

受験受付 5月1日(金)～20日(水)

試験日 ・第三級…7月22日(水)

・第四級…7月23日(木)・24日(金)

7月28日(火)～30日(木)

試験場 受験票送付の際に通知します
問い合わせ

日本無線協会 ☎052-951-2589

ふれあい教養セミナー

☎ 社会教育課 内線 2716

とき 5月23日(土) 14:00～

ところ 東海大学短期大学部(静岡市)

演題 「生と死を考える」

講師 アルフォンス・デーケンさん
(上智大学教授)

定員 400人

受講料 無料(受講券が必要です)

申し込み 5月15日までに電話かほがきに住所、氏名、年齢、電話番号、「5月のセミナー希望」を明記して〒424 清水市三保2389 東海大学社会教育センター「ふれあい教養セミナー」まで申し込んでください。
(☎0543-34-2385)

第4回 かじま祭り



5月2日(土)

15:00～20:00

— 米の宮浅間神社境内 —

★チビッコ相撲大会

★おはやし・民踊

★投げもち・花火

☎ 富士公民館 63-5211

5

月

移動図書館車心じ号の巡回日程

●問い合わせ 市立中央図書館 ☎52-2825

日	場所と貸し出し開始時刻
2日(土)	岳鉄須津駅前広場(10:00) 自由ヶ丘県営住宅北駐車場(13:45) 旭化成西もちつき広場(15:00)
6日(水)	大淵第二小学校(10:00) 芙蓉会(13:45) 富士見台市営住宅第一集会所前(15:00)
7日(木)	湯沢平団地市営住宅前(15:00)
9日(土)	中丸スーパーマルイ駐車場(10:00) 城山町公会堂前(13:45) 桜ヶ丘南大橋宅東側(15:00)
10日(日)	砂山日産弘済会前(10:00) 高山県営住宅団地内(13:45) 広見町大昭和アパート前(15:00)

13日(水)	老人ホーム駿河荘(10:00) 旭ヶ丘団地北駐車場(13:45) 三ッ沢公会堂前(15:00)
14日(木)	東海電化(10:00) 厚原本照寺前(13:45)
16日(土)	岳鉄須津駅前広場(10:00) 自由ヶ丘県営住宅北駐車場(13:45) 旭化成西もちつき広場(15:00)
20日(水)	岩倉学園富士楽寿園和光学園(10:00) 富士見台市営住宅第一集会所前(15:00)
21日(木)	滝戸団地内(13:45) 湯沢平団地市営住宅前(15:00)
23日(土)	中丸スーパーマルイ駐車場(10:00) 城山町公会堂前(13:45) 桜ヶ丘南大橋宅東側(15:00)
24日(日)	砂山日産弘済会前(10:00) 高山県営住宅団地内(13:45) 広見町大昭和アパート前(15:00)

*都合により日程を変更することがあります。
*休館日は、3日～5日、11日、18日、25日、31日です。

ただ今 熱中ちゅう

日本画

きらびやかな絵で知られる狩野派は、室町時代中期から明治時代に及ぶ日本画史上最大の流派。狩野探幽や狩野芳崖などの名前を知っている人も多いと思います。そんな日本画に魅せられたのが、浅間本町の藤原友枝さん。伝法公民館の日本画グループで腕を磨いています。

「日本画との出会いは、中学生のときに見た近くのお寺の住職さんの絵。静かでやさしい美しさがあった、それ以来自分で描いてみたいと思っていました。二十一年近く思い続けていたことがやっとかなったのは五年前。伝法公民館の成人学級に、日本画の講座があるのを見つけたんです。しかも、お店が休みの火曜日だったんですね。「しめた」と思って早速申し込みました。



藤原友枝さん

最近は何に六枚ぐらい描いています。外へスケッチに行く時間がないので、身の周りのものを題材にしています。昨年は、おばあちゃんが大切にしている人形を、そしてことしは初孫が生まれたので、お座りできたら描きたいなと思っていました。店を閉めて、夜十時ごろから二時ごろまで。朝食をつくってくれる夫に感謝しながら筆を握ります。



壁の花から フロアの花へ

「富士市農協ダンス部」



男子職員も協力してくれます

我がクラブが肥満指向からダイエット指向に、180度転換したのは10年ほど前のこと。先生の都合がつかなくなり、料理クラブが社交ダンス部に変身したのです。

現在部員は14人。そして全員が女性。

毎月第1土曜の午後に練習しますが、部員が支店や支所に散らばっているの、なかなか集まりにくいのが実情です。でもブルース、ジルバ、マンボなど、基本ステップさえ覚えれば壁の花からフロアの花へ大変身。クリスマスパーティーや懇親会などで、気持ちよく踊ります。

ことしの新入職員は24人。なんとかクラブへ引き込んで、いつかは部員の中から一組でも、ダンスの大会へ出場できれば、なんて夢もあります。

問い合わせ 富士市農協 齊藤里子 ☎51-2121

14



環境問題に取り組む

吉原第一中学校

私たち吉原一中生徒会では、世界中の国々でクローズアップされている環境問題に取り組んでいます。

これからも生徒会で、リサイクル運動に積極的に取り組み、大きな輪にしていきたいと思っています。

その一つは、数年前から行ってきたアルミ缶の回収です。初めは生徒会の資金づくりのためでしたが、近年見直され地域美化と資源のリサイクルを含めた活動に変わってきました。一人一人が「町から空き缶をなくそう」という意識を持って活動した結果、大成功でした。

また、森林の大量伐採に少しでも歯止めをかけようと、牛乳パックと故紙の収集もやっています。

これらの収益金は、雲仙普賢岳の噴火の被災者に寄附したり、生徒会の資金の一部にしたりしています。そして今、これらの活動をより活性化させるため、リサイクル委員会を発足させようとしています。私たちは、人類が生存するために必要不可欠な自然を守っていかなくてはなりません。自然を守る活動に、少しでも多くの人々に協力、参加してほしいのです。



△集めたアルミ缶は、重さを測り、トラックに積み込みます

こちら編集室

この春の異動で、庁舎三階から八階広報へ参りました。同じ庁舎でも、階が変わり課が変わると、仕事や場の雰囲気も変わります。戸棚の位置も違います。さっそく頭をぶつけました。慣れるまでにどれだけ痛いめに合うのか、心配です。